

Alphen aan den Rijn
 Behoort bij besluit van burgemeester en wethouders van Alphen aan den Rijn met kenmerk: V2020/291
 Datum: 28-10-2020

5084243_1603098835805_1790-UV_Aanpassing_nokhoogte_20101
 9

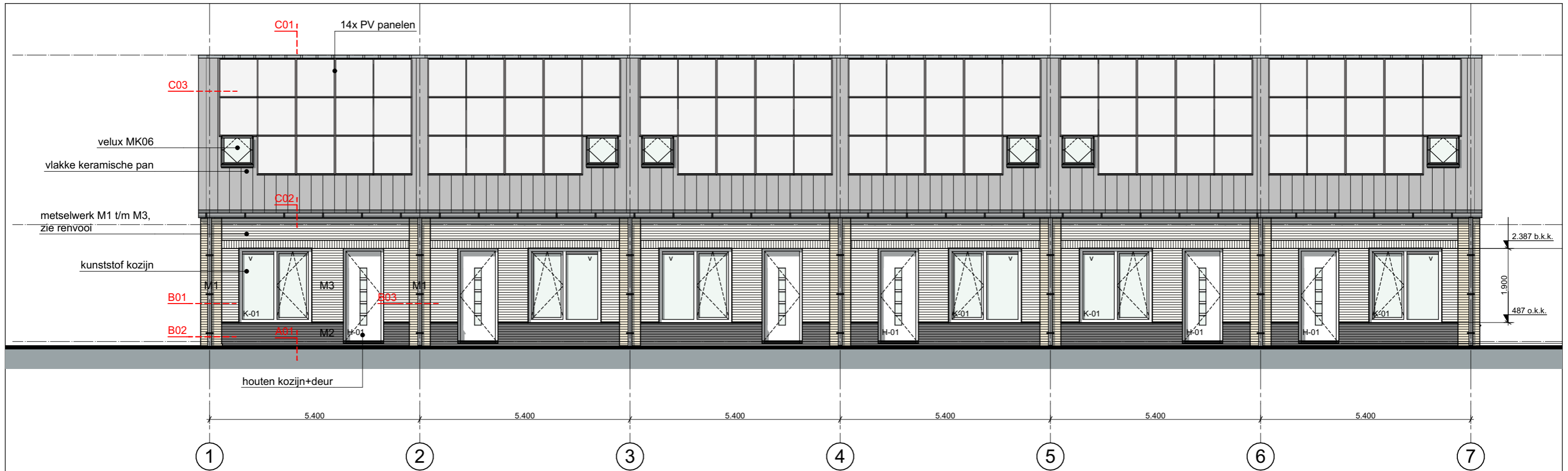

Voorgevel

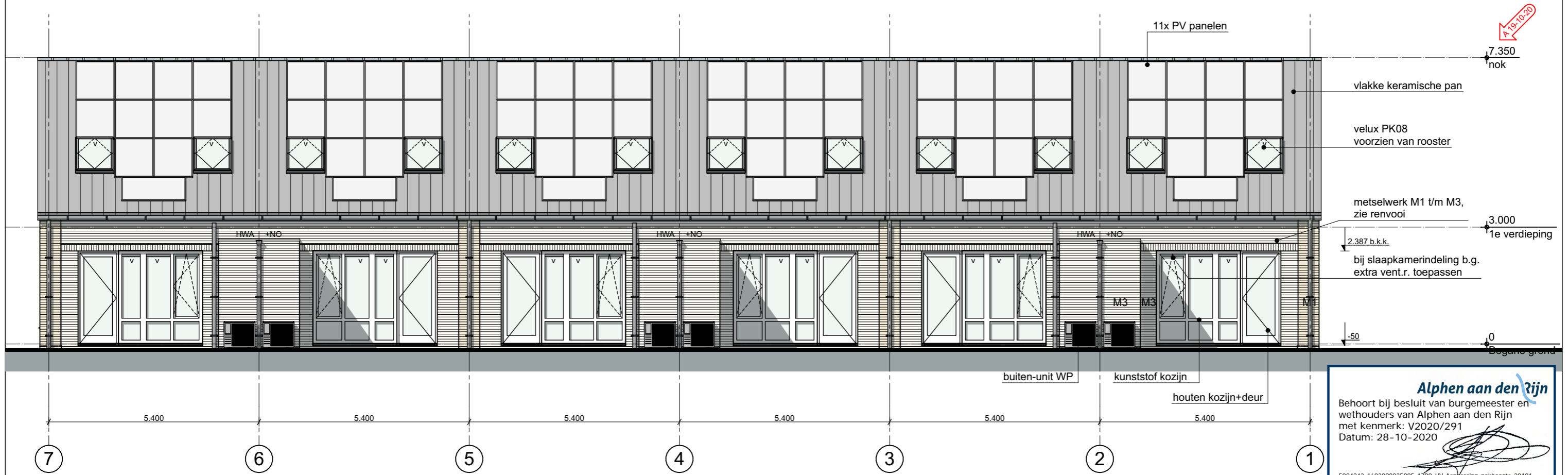

Achtergevel

Alphen aan den Rijn
 Behoort bij besluit van burgemeester en wethouders van Alphen aan den Rijn met kenmerk: V2020/291
 Datum: 28-10-2020
 5084243_1603098835805_1790-UV_Aanpassing_nokhoogte_20101



Alphen aan den Rijn
 Behoort bij besluit van burgemeester en wethouders van Alphen aan den Rijn met kenmerk: V2020/291
 Datum: 28-10-2020

[Handwritten Signature]

5084243_1603098835805_1790-UV_Aanpassing_nokhoogte_20101
 9

Alphen aan den Rijn
 Behoort bij besluit van burgemeester en wethouders van Alphen aan den Rijn met kenmerk: V2020/291
 Datum: 28-10-2020

5084243_1603098835805_1790-UV_Aanpassing_nokhoogte_20101
 9

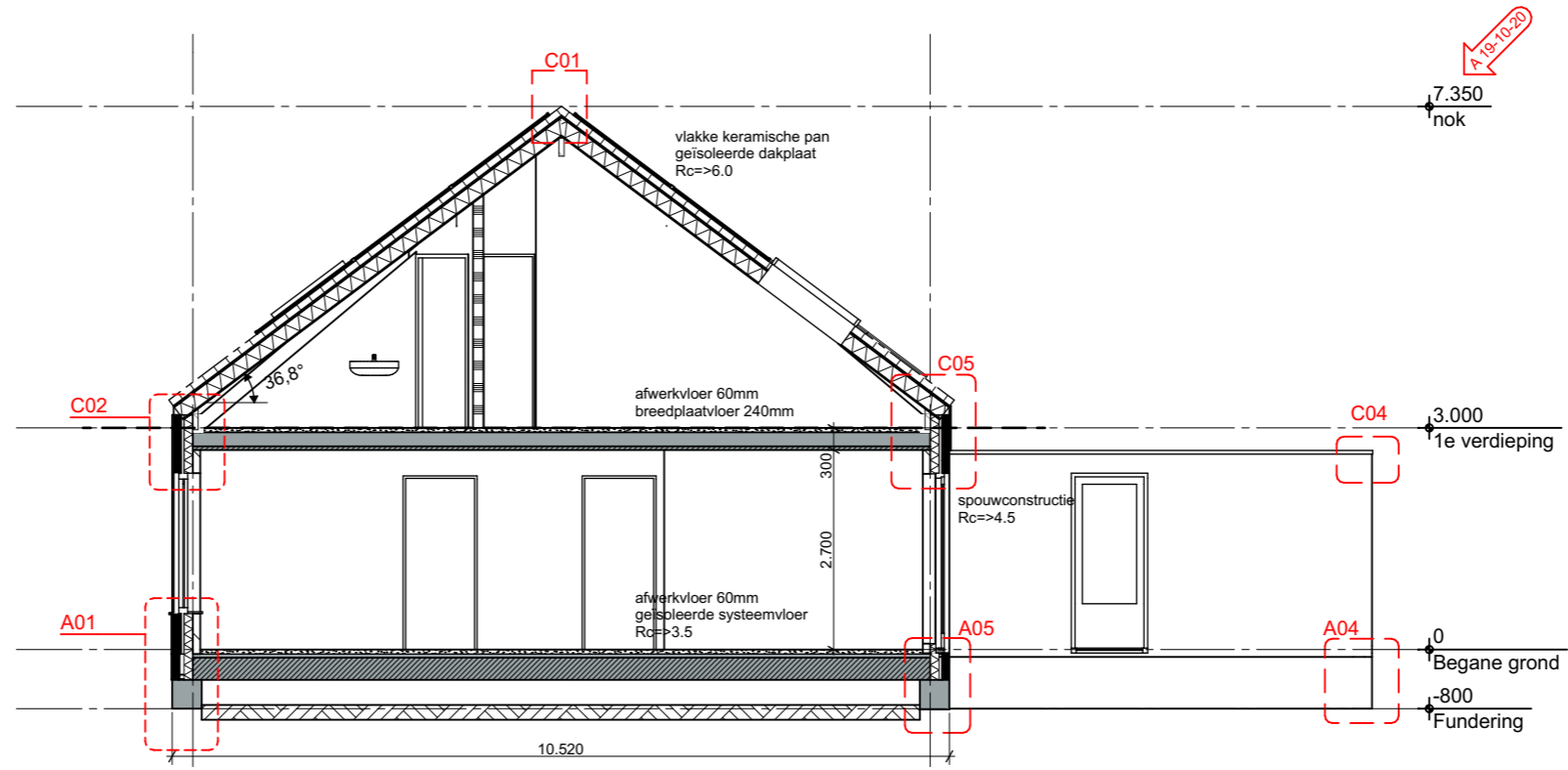

Doorsnede A-A



Doorsnede B-B

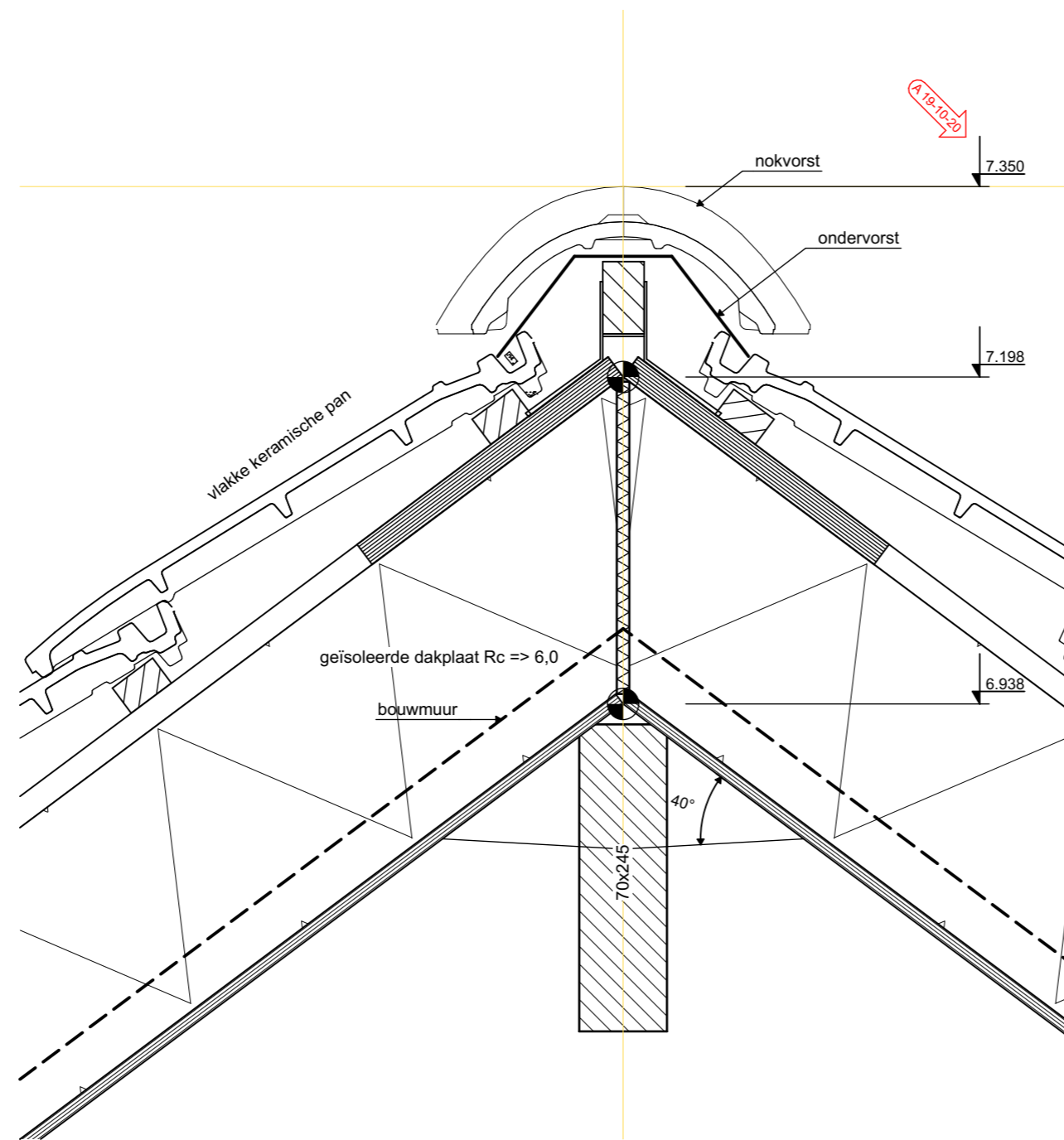

C01

Alphen aan den Rijn

Behoort bij besluit van burgemeester en wethouders van Alphen aan den Rijn met kenmerk: V2020/291
 Datum: 28-10-2020

[Handwritten Signature]

5084243_1603098835805_1790-UV_Aanpassing_nokhoogte_20101
9

dossier 1790 fase UV blad 04c-01
 detail : C01
 get. : 09-04-20
 gew. : 19-10-20
 schaal : 1:5

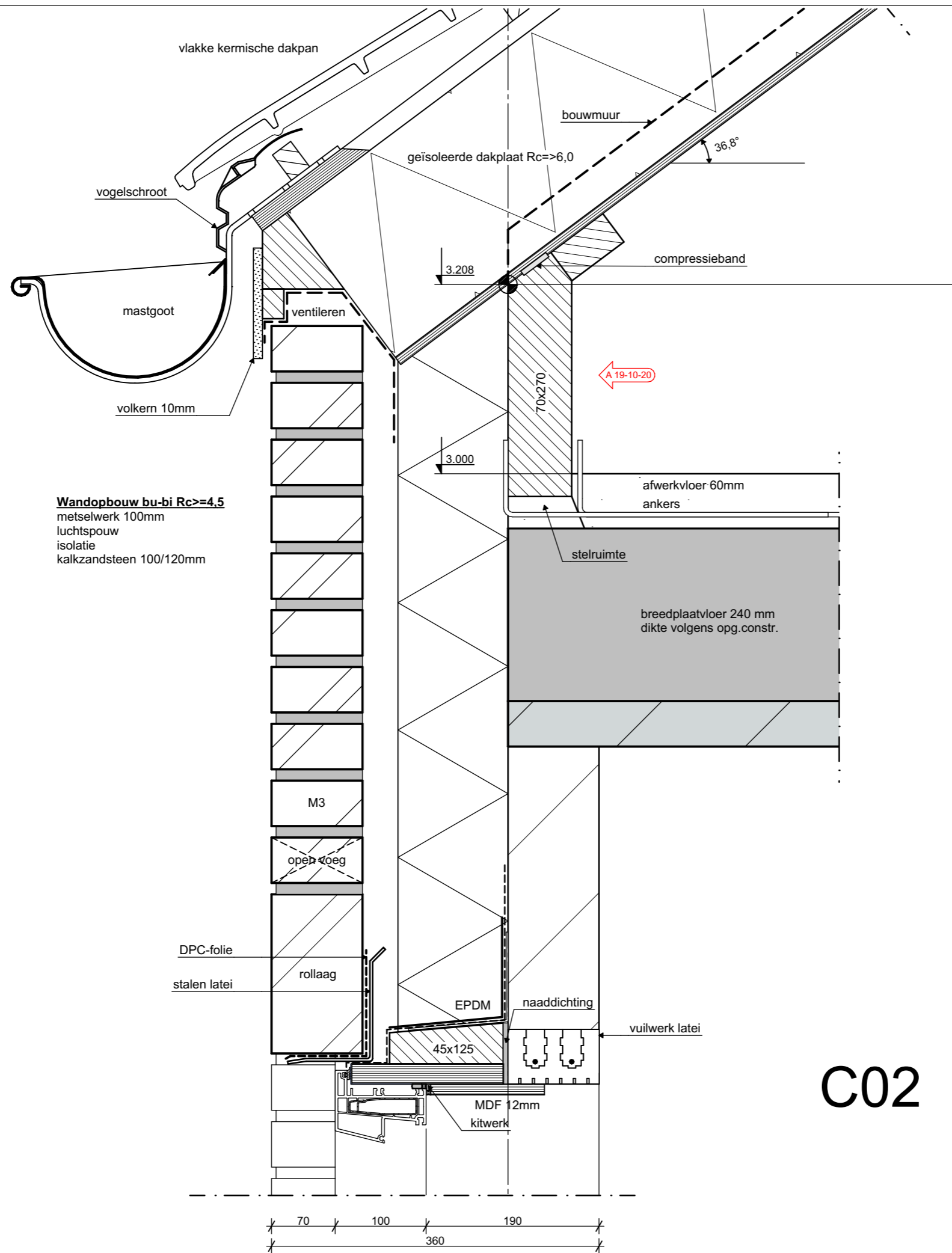

Wandopbouw bu-bi Rc=>4.5
 metselwerk 100mm
 luchtspouw
 isolatie
 kalkzandsteen 100/120mm

C02

Alphen aan den Rijn

Behoort bij besluit van burgemeester en wethouders van Alphen aan den Rijn met kenmerk: V2020/291
 Datum: 28-10-2020

[Handwritten Signature]

5084243_1603098835805_1790-UV_Aanpassing_nokhoogte_20101
9

dossier 1790 fase UV blad 04c-02
 detail : C02
 get. : 09-04-20
 gew. : 19-10-20
 schaal : 1:5