

**WONINGBOUW ONTWIKKELING EUROMARKT
ALPHEN AAN DEN RIJN**

Geluidonderzoek nieuwe voorzieningen binnen het plangebied

ALCEDO 

**GEEN GEDOE.
GRAAG GEDAAN.**

WONINGBOUW ONTWIKKELING EUROMARKT ALPHEN AAN DEN RIJN

Geluidonderzoek nieuwe voorzieningen binnen het plangebied



INHOUD

SAMENVATTING	3	
1	INLEIDING	7
2	WETTELIJK KADER	8
2.1	Besluit kwaliteit leefomgeving	8
2.2	Evenwichtige toedeling van functies aan locaties	8
2.3	Gemeentelijk geluidbeleid	9
2.4	Verkeer van en naar de parkeergarages en supermarkten	9
3	UITGANGSPUNTEN	10
3.1	Gehanteerde tekeningen	10
3.2	Gehanteerde gegevens supermarkten	10
3.3	Gehanteerde gegevens parkeergarages	10
4	SUPERMARKTEN	11
4.1	Akoestisch representatieve bedrijfssituatie	11
4.2	Geluidbronnen	15
4.2.1	Transportactiviteiten	15
4.2.2	Installaties	16
4.2.3	Overige activiteiten op het bedrijfsterrein	17
4.3	Resultaten en beoordeling	17
4.3.1	Gehanteerde rekenmethode	17
4.3.2	Berekeningsresultaten en beoordeling nieuwe supermarkt	18
4.3.3	Berekeningsresultaten en beoordeling Aldi	25
5	PARKEERGARAGES	29
5.1	Omschrijving gebruik	29
5.2	Geluidbronnen	30
5.3	Resultaten en beoordeling	31
5.3.1	Gehanteerde rekenmethode	31
5.3.2	Berekeningsresultaten en beoordeling parkeergarage blok A	32
5.3.3	Berekeningsresultaten en beoordeling parkeergarage blok C	35
5.3.4	Berekeningsresultaten en beoordeling parkeergarage blok D	37

Bijlagen

Bijlage 1	Tekeningen
Bijlage 2	Rapport verkeersafwikkeling en figuren en invoergegevens rekenmodellen supermarkten
Bijlage 3	Rekenresultaten supermarkten
Bijlage 4	Figuren en invoergegevens parkeergarages
Bijlage 5	Rekenresultaten parkeergarages

SAMENVATTING

Het voornemen bestaat om op het voormalige Euromarkt terrein te Alphen aan den Rijn nieuwe woningen te realiseren.

Binnen het plangebied zullen niet alleen de nieuwe woningen maar ook nieuwe bedrijven en parkeergarages worden gerealiseerd die invloed kunnen hebben op de geluidssituatie van nieuwe en bestaande geluidgevoelige functies. Hiervoor is een geluidsonderzoek uitgevoerd. Dit onderzoek richt zich op de nieuwe parkeergarages, de nieuwe supermarkt en de eventuele terugkeer van de reeds aanwezige Aldi.

Doel van het onderzoek is het bepalen en beoordelen van de geluidsniveaus ten gevolge van de parkeergarages en de supermarkten ter plaatse van de bestaande en nieuwe woningen. Het geluid van (spoor)wegen op de nieuwe woningen, wordt in een separate rapportage beschouwd.

Nieuwe supermarkt

Uit de rekenresultaten blijkt dat vanwege de nieuwe supermarkt sprake zal zijn van hogere geluidsniveaus ter plaatse van de nieuwe en bestaande appartementen.

langtijdgemiddelde beoordelingsniveaus

In de onderzochte situatie is ter plaatse van de nieuwe woningen, in de dag- en avondperiode, sprake van hogere waarden voor het langtijd gemiddelde beoordelingsniveau dan de standaard waarde van respectievelijk 50 en 45 dB(A). Het langtijdgemiddelde beoordelingsniveau is in de dagperiode 5 dB(A) en in de avondperiode 7 dB(A) hoger. Het gebruik van de winkelwagentjes is hierin maatgevend. In het omgevingsplan kunnen hogere waarden dan de standaardwaarden worden opgenomen, mits aan de binnenwaarde van 35, en 30 dB(A) wordt voldaan. In de dagperiode wordt met de minimaal vereiste geluidwering van 20 dB aan de maximale binnenwaarde van 35 dB(A) voldaan. Om ook in de avondperiode te voldoen dient een hogere geluidwering van de gevels van minimaal 22 dB gerealiseerd te worden. Dit is haalbaar met lichte geluidwerende voorzieningen.

In de nachtperiode is de luchtbehandelingskast (LBK) maatgevend. Om aan de waarde voor het langtijdgemiddelde in de nachtperiode te voldoen dient het bronvermogen van de LBK niet meer te bedragen dan 74 dB(A).

Voorkeur variant rijroutes en maximale geluidsniveaus laden en lossen

Voor de bevoorrading zullen maximaal 4 vrachtwagens in de dagperiode naar de supermarkten rijden. Voor de vrachtwagens van de nieuwe supermarkt zijn 3 varianten met verschillende rijroutes doorgerekend. Voor de bestaande supermarkt wordt de huidige rijroute aangehouden.

Variant 1 is met een maximaal geluidniveau van 83 dB het meest gunstig voor de nieuwe woningen zonder dat ter plaatse van de bestaande appartementen boven meubelboulevard Davinci het geluidniveau veel hoger is dan de grenswaarde van 75 dB(A). Het maximale

geluidniveau bedraagt bij de bestaande appartementen in de dagperiode ten hoogste 77 dB(A) vanwege het aandrijfgeluid van de transportmiddelen.

De hoge geluidniveaus vinden alleen in de dagperiode plaats en voor een beperkte tijd. Voor de dagperiode is geen waarde voor het maximale geluidniveau opgenomen in het Bkl en de VNG. Omdat de geluidniveaus hoger zijn dan 75 dB(A) kan het bevoegd gezag bij maatwerkvoorschriften hier wel nadere eisen voor stellen.

De nieuwe woningen kunnen nog worden voorzien van extra geluidwering. Indien de het bevoegd gezag besluit nadere eisen te stellen aan bijvoorbeeld de geluidwering, dient in deze situatie rekening te worden gehouden met een geluidwering van tenminste 28 dB om aan een binnenniveau van 55 dB(A) conform het Bkl te voldoen. De geluidwering van de bestaande woningen dient tenminste 22 dB te bedragen om in de woningen aan een binnenniveau van 55 dB(A) te voldoen. Gezien het bouwjaar 2007 kan worden aangenomen dat de geluidwering ruim 20 dB bedraagt en hieraan zal voldoen.

Vanwege de overige laad- en losactiviteiten bedraagt het maximale geluidniveau ten hoogste 67 dB(A). Dit is lager dan 70 dB(A) en daarmee aanvaardbaar.

Overige activiteiten

Vanwege de overige activiteiten bedraagt het maximale geluidniveau 75, 75 en 60 dB(A) in de dag-, avond- en nachtperiode. De dichtslaanende autoportieren zijn maatgevend. Het maximale geluidniveau in de dagperiode is niet hoger dan 75 dB(A) en is daarmee aanvaardbaar. In de avondperiode is het maximale geluidniveau 10 dB(A) hoger dan de waarde voor het maximale geluidniveau van 65 dB(A). In de nachtperiode is de het maximale geluidniveau lager dan 65 dB(A).

Bij de verdere uitwerking van het plan dient rekening te worden gehouden met een hogere geluidisolatie vanwege het maximale geluidniveau van dichtslaanende autoportieren. Met een geluidniveau van 75 dB(A) in de avondperiode dient rekening te worden gehouden met een geluidwering van tenminste 30 dB(A) om aan een binnenniveau van 45 dB(A) te voldoen.

Overige maatregelen

Overwogen kan worden de appartementen aan de zuidzijde ten opzichte van de gevel van de plint verder naar achteren te situeren.

Aldi

Uit de rekenresultaten blijkt dat vanwege de Aldi sprake zal zijn van hoge geluidniveaus ter plaatse van de nieuwe en bestaande appartementen.

Langtijdgemiddelde beoordelingsniveau

In de onderzochte situatie is ter plaatse van de nieuwe woningen, in de avond- en nachtperiode, sprake van hogere waarden voor het langtijd gemiddelde beoordelingsniveau dan de standaard waarde van respectievelijk 45 en 40 dB(A). Het langtijdgemiddelde beoordelingsniveau is in de avondperiode 7 dB(A) in respectievelijk de dag- en avondperiode hoger. Maatwerkvoorschriften en een hogere geluidisolatie zullen nodig zijn.



In de nachtperiode is de LBK maatgevend. Om aan de waarde voor het langtijdgemiddelde in de nachtperiode te voldoen dient het bronvermogen van de LBK niet meer te bedragen dan 75 dB(A).

Maximale geluidniveaus laden en lossen

Het maximale geluidniveau vanwege de Aldi bedraagt in de dagperiode ten hoogste 82 dB(A) op de zuidgevel van het YTC. Dit geluidniveau vindt plaats op de eerste bouwlaag. Op de hoger gelegen bouwlagen bedraagt het maximale geluidniveau ten hoogste 78 dB(A). Ter plaatse van de bestaande appartementen in blok B bedraagt het maximale geluidniveau vanwege het laden en lossen ten hoogste 80 dB(A). Het aandrijfgeluid van het vrachtverkeer is hierin maatgevend.

De hoge geluidniveaus vinden alleen in de dagperiode plaats en voor een beperkte tijd. Voor de dagperiode is geen waarde voor het maximale geluidniveau opgenomen in het Bkl en de VNG. Omdat de geluidniveaus hoger zijn dan 75 dB(A) kan het bevoegd gezag bij maatwerkvoorschriften hier wel nadere eisen voor stellen.

Indien de het bevoegd gezag besluit nadere eisen te stellen aan bijvoorbeeld de geluidwering, dient in deze situatie rekening te worden gehouden met een geluidwering van tenminste 27 dB om aan een binnenniveau van 55 dB(A) conform het Bkl te voldoen. In de huidige situatie is de onderzochte situatie, en daarmee ook de berekende geluidniveaus, al aanwezig. Het laden en lossen zal in de toekomstige situatie ter plaatse van de bestaande woningen niet zorgen voor een verslechtering van de geluidssituatie, en kan daarom aanvaardbaar worden bevonden.

Vanwege de overige laad- en losactiviteiten in de dagperiode bedraagt het maximale geluidniveau ten hoogste 71 dB(A) ter plaatse van de bestaande woningen in blok B en 69 dB(A) op de oostgevel van het YTC. Ter plaatse van het YTC is het geluidniveau lager dan 70 dB(A) en daarmee aanvaardbaar. Het laden en lossen zal in de toekomstige situatie ter plaatse van de bestaande woningen niet zorgen voor een verslechtering van de geluidssituatie, en kan daarom aanvaardbaar worden bevonden.

Overige activiteiten

Vanwege de overige activiteiten bedraagt het maximale geluidniveau 79, 79 en 60 dB(A) in de dag-, avond- en nachtperiode. De dichtslaande autoportieren zijn maatgevend. Het maximale geluidniveau in de dagperiode is hoger dan 75 dB(A) en kan daarom als hinderlijk worden ervaren. In de avondperiode wordt de waarde voor het maximale geluidniveau van 65 dB(A) met 14 dB(A) overschreden. In de nachtperiode wordt voldaan aan 65 dB(A).

Bij de verdere uitwerking van het plan dient rekening te worden gehouden met een maatwerkvoorschrift en een hogere geluidisolatie. Met een geluidniveau van 79 dB(A) in de avondperiode dient rekening te worden gehouden met een geluidwering van tenminste 34 dB(A) om aan een binnenniveau van 45 dB(A) te voldoen.

Overige maatregelen

Overwogen kan worden de appartementen ten opzichte van de gevel van de plint verder naar achteren te situeren.

Parkeergarages

Het geluid van de parkeergarages leidt tot overschrijdingen. De overschrijdingen op de gevels van de nieuwe woningen in blok A, C en D vinden voornamelijk plaats nabij de ingang van de garages. Hoewel in deze situatie geen rekening is gehouden met de 1,5 meter hoge afscherming ter plaatse van de open geveldelen, dient wel rekening te worden gehouden met hoge geluidniveaus vanwege dichtslaande autoportieren ter plaatse van de nabij de opengeveldelen gelegen nieuwe woningen. Geadviseerd wordt om in de verdere uitwerking van het plan rekening te houden met voldoende afstand tussen de open geveldelen van de garage en de ramen en/of deuren van de nieuwe woningen.

Daarnaast dient rekening te worden gehouden met een hogere geluidwering van de gevels dan de minimaal vereiste 20 dB uit het Bbl.

1 INLEIDING

Het voornemen bestaat om op het voormalige Euromarkt terrein te Alphen aan den Rijn nieuwe woningen, bedrijven en parkeergarages te realiseren. Op figuur 1 wordt de planlocatie weergegeven.



Figuur 1 Ligging plangebied

Binnen het plangebied zullen maatschappelijke functies, nieuwe bedrijven en parkeergarages worden gerealiseerd die invloed kunnen hebben op de geluidssituatie op nieuwe en bestaande geluidgevoelige functies. Hiervoor is een geluidsonderzoek uitgevoerd. Dit onderzoek richt zich op de nieuwe parkeergarages, de nieuwe supermarkt en de eventuele terugkeer van de aanwezige Aldi.

Doel van het onderzoek is het bepalen en beoordelen van de geluidsniveaus ten gevolge van de parkeergarages en de supermarkten.

Het geluid afkomstig van de parkeergarages en supermarkten wordt op 2 manieren getoetst:

- Beoordeling van de aanvaardbaarheid van het geluid vanwege de parkeergarages en supermarkten bij de omliggende (nieuwe)woningen aan de hand van de geluidwaarden uit het Besluit kwaliteit leefomgeving (Bkl);
- Beoordeling of er bij de woningen sprake is van een 'evenwichtige toedeling van functies aan locaties'.

2 WETTELIJK KADER

2.1 Besluit kwaliteit leefomgeving

In eerste instantie wordt getoetst aan het 'Besluit kwaliteit leefomgeving' (Bkl), § 5.1.4.2 Geluid door activiteiten. Hierin zijn standaardwaarden en grenswaarden opgenomen waarmee in ieder geval sprake is van een aanvaardbare situatie.

De standaardwaarden voor de langtijdgemiddelde beoordelingsniveaus en de maximale geluidniveaus zijn samengevat in tabel 1.

Tabel 1 Standaardwaarden toelaatbaar geluid (art. 5.65 Bkl)

Beoordelingspunt	Geluidvoorschrift [dB(A)]		
	dagperiode (07.00-19.00)	avondperiode (19.00-23.00)	nachtperiode (23.00-07.00)
<i>Op een geluidgevoelig gebouw</i>			
Langtijdgemiddelde beoordelingsniveau L _{Ar,LT} als gevolg van activiteiten	50	45	40
Maximale geluidniveau (L _{Amax}) veroorzaakt door aandrijfgeluid van transportmiddelen	--	70	70
Maximale geluidniveau (L _{Amax}) veroorzaakt door andere piekgeluiden	--	65	65
<i>In geluidgevoelige ruimten binnen in- en aanpandige geluidgevoelige gebouwen</i>			
Langtijdgemiddelde beoordelingsniveau L _{Ar,LT}	35	30	25
Maximale geluidniveau (L _{Amax}) veroorzaakt door aandrijfgeluid van transportmiddelen	--	55	55
Maximale geluidniveau (L _{Amax}) veroorzaakt door andere piekgeluiden	--	45	45

Een omgevingsplan kan, gelet op de aard of locatie van de activiteit of cumulatie, andere waarden bevatten dan de standaardwaarden. Deze mogen alleen hoger zijn als dit in een geluidgevoelig gebouw niet leidt tot een overschrijding van de waarden die gelden voor in- en aanpandige woningen.

2.2 Evenwichtige toedeling van functies aan locaties

Het betreft in deze situatie nieuwe activiteiten nabij nieuwe en bestaande woningen, waarbij afgewogen dient te worden of er sprake is van een goed woon- en leefklimaat. Daarom worden ook de geluidbronnen, die volgens het Bkl niet hoeven te worden beschouwd, meegenomen in het bepalen van het geluid en de beoordeling hiervan. Concreet gaat het hierbij om piekgeluiden die in de dagperiode plaatsvinden.

Bij de toetsing of er sprake is van een evenwichtige toedeling van functies aan locaties, kan ook aangesloten worden bij de VNG-publicatie 'Handreiking activiteiten en milieuzonering' van 2024.

In deze situatie is sprake van verschillende functies waaronder wonen, maatschappelijk, detailhandel en verkeer. Op basis hiervan kan aangesloten worden bij de gebiedstypering 'gemengd gebied met wonen'. Hiervoor hanteert de VNG-handreiking dezelfde waarden als de standaardwaarden in het Bkl (zie tabel 1).

Voor de dagperiode zijn er geen waarden voor het maximale geluidniveau opgenomen. De VNG-handreiking zegt hierover, voor 'gemengd gebied met wonen' het volgende:

- "Bij regelmatig optredende maximale geluidniveaus L_{Amax} in de dagperiode hoger dan 70 dB(A), anders dan door het laden en lossen, die tot hinder leiden, kan het bevoegd gezag bij maatwerkvoorschrift nadere eisen stellen aan de activiteiten die de maximale geluidniveaus veroorzaken."
- "Bij regelmatig optredende maximale geluidniveaus L_{Amax} door het laden en lossen in de dagperiode hoger dan 75 dB(A), die tot hinder leiden, kan het bevoegd gezag bij maatwerkvoorschrift nadere eisen stellen aan het laden en lossen."

NB: Het lijkt redelijk om de waarde van 75 dB(A) niet te laten gelden voor het geluid veroorzaakt door het aandrijfgeluid van transportmiddelen.

2.3 Gemeentelijk geluidbeleid

De gemeente Alphen aan den Rijn heeft geen beleid vastgesteld voor bedrijven niet gelegen op een gezoneerd industrieterrein.

2.4 Verkeer van en naar de parkeergarages en supermarkten

In deze situatie is het verkeer van en naar de parkeergarages en supermarkten opgenomen in de beoordeling van de binnenplanse wegen in het onderzoek naar het geluid van wegen. Het inrichtingsgebonden verkeer is daarom niet bij het voorliggende onderzoek betrokken.



3 UITGANGSPUNTEN

3.1 Gehanteerde tekeningen

De hoogtes van de gebouwen zijn ingevoerd conform de stand van zaken ontwerp voorbeelduitwerking van Cie Architecten met datum 15 oktober 2024. De tekeningen zijn opgenomen in bijlage 1.

3.2 Gehanteerde gegevens supermarkten

Voor het aantal bezoekers van de supermarkten die met de auto komen is gebruik gemaakt van het door Goudappel uitgevoerde onderzoek naar de verkeersafwikkeling van de Euromarkt. De gehanteerde gegevens zijn opgenomen in het rapport 'Verkeerseffecten Euromarkt Alphen a/d Rijn' met kenmerk 016153.20240527.R1.08, d.d. 28 november 2024. Het rapport is opgenomen in bijlage 2.

Het gemiddelde aantal motorvoertuigen per weekdag bedraagt in de toekomstige situatie volgens het hiervoor genoemde rapport:

- Nieuwe supermarkt: 1.436 motorvoertuigen per etmaal;
- Aldi: 1.612 motorvoertuigen per etmaal.

De mogelijkheid bestaat dat Aldi zich na de laatste fase van de ontwikkeling zich weer zal vestigen op de huidige locatie. Van de Aldi zijn geen meldingsgegevens van de bedrijfsvoering bij de Omgevingsdienst Midden-Holland (ODMH) bekend. Ook is nog niet bekend welke nieuwe supermarkt zich in blok A zal vestigen. Om een inzichtelijk te maken welke geluidniveaus vanwege de supermarkten op de nieuwe en bestaande woningen kan worden verwacht, zijn gegevens van vergelijkbare supermarkten gehanteerd voor de bedrijfsvoering en bronvermogens.

De maatgevende dag van de supermarkten is de dag waarop de supermarkten zijn geopend van 07.00 – 21.00 uur.

3.3 Gehanteerde gegevens parkeergarages

Voor de uitgangspunten is gebruik gemaakt van de CROW-publicatie 381 'Toekomstbestendig parkeren, van parkeercijfers naar parkeernormen'. Ook is gebruik gemaakt van ontvangen gegevens van de opdrachtgever ten aanzien van het aantal parkeerplaatsen in de garages en de typen woningen in de woonblokken. Hieruit zijn de volgende uitgangspunten te herleiden:

Op basis van de CROW-publicatie 381 zijn de volgende uitgangspunten van toepassing:

- Stedelijkheidsgraad klasse 'sterk stedelijk';
- De planlocatie laat zich omschrijven als 'Schil centrum';
- Betaalbare en vrije sector koopappartementen maximaal 5,5 bewegingen per parkeerplaats. (worst-case scenario)

4 SUPERMARKTEN

4.1 Akoestisch representatieve bedrijfssituatie

De akoestisch representatieve bedrijfssituatie betreft de situatie waarbij de supermarkten volledig in bedrijf zijn. De supermarkten zijn van vergelijkbare grootte, in dit indicatieve onderzoek wordt daarom voor beide supermarkten, met uitzondering van het aantal winkelwagens, dezelfde uitgangspunten gehanteerd. In bijlage 2 zijn figuren en invoergegevens van de rekenmodellen opgenomen.

Bevoorrading

Voor de bevoorrading zullen maximaal 4 vrachtwagens in de dagperiode naar de supermarkten rijden. Voor de bevoorrading van de Aldi is dezelfde rijroute gehanteerd als in de huidige situatie. Voor de vrachtwagens van de nieuwe supermarkt zijn 3 varianten met verschillende rijroutes doorgerekend. De vrachtwagens rijden via de in de volgende figuren weergegeven rijroutes richting de laad- en losplaats.

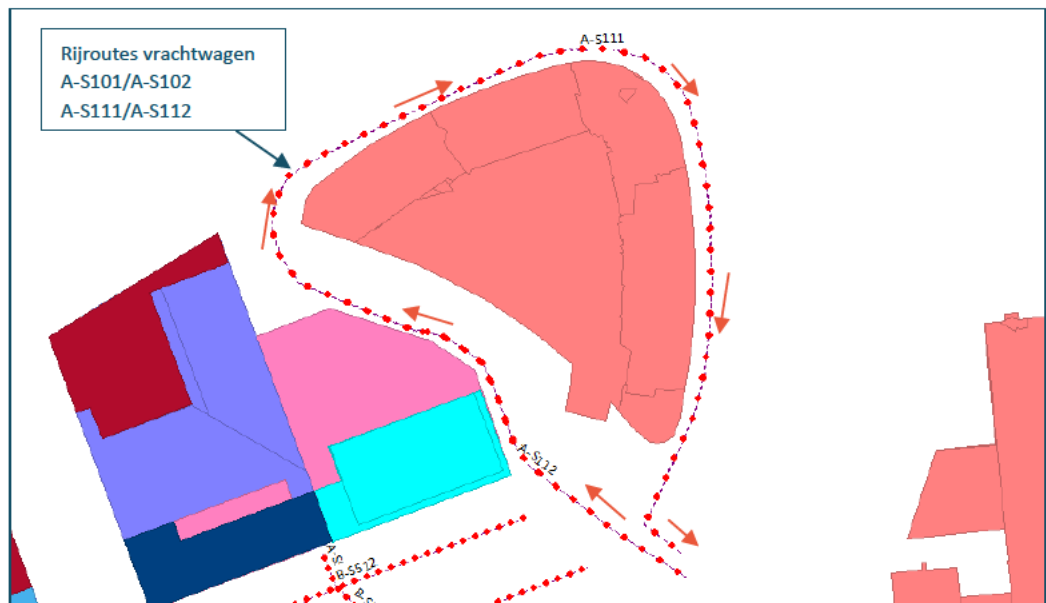

Figuur 2 Weergave rijroutes vrachtwagens nieuwe supermarkt variant 1

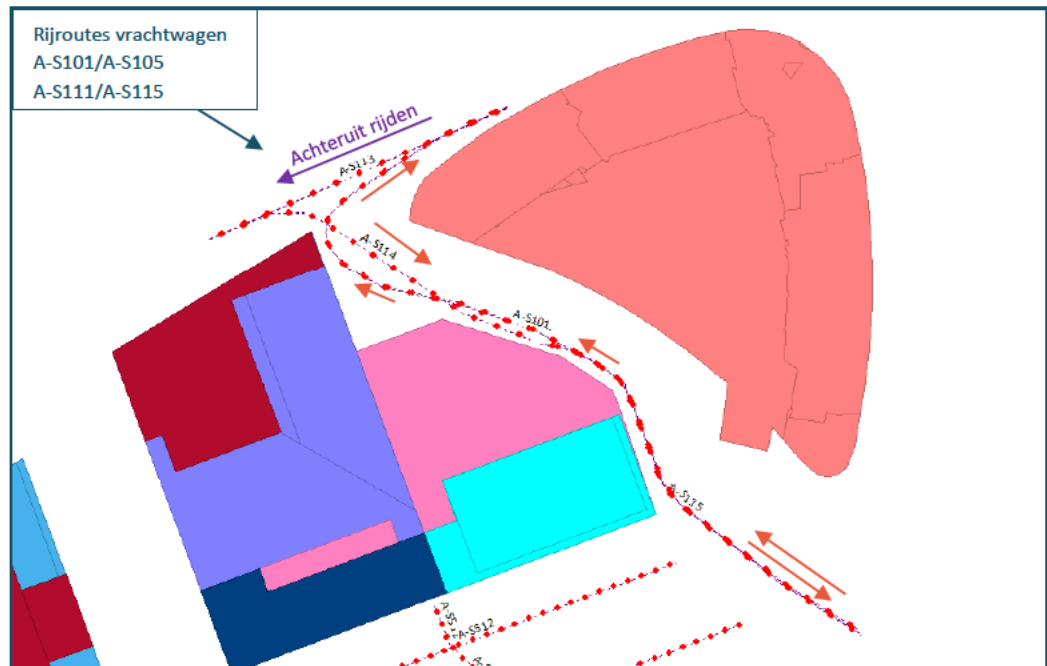

Figuur 3 Weergave rijroutes vrachtwagens nieuwe supermarkt variant 2

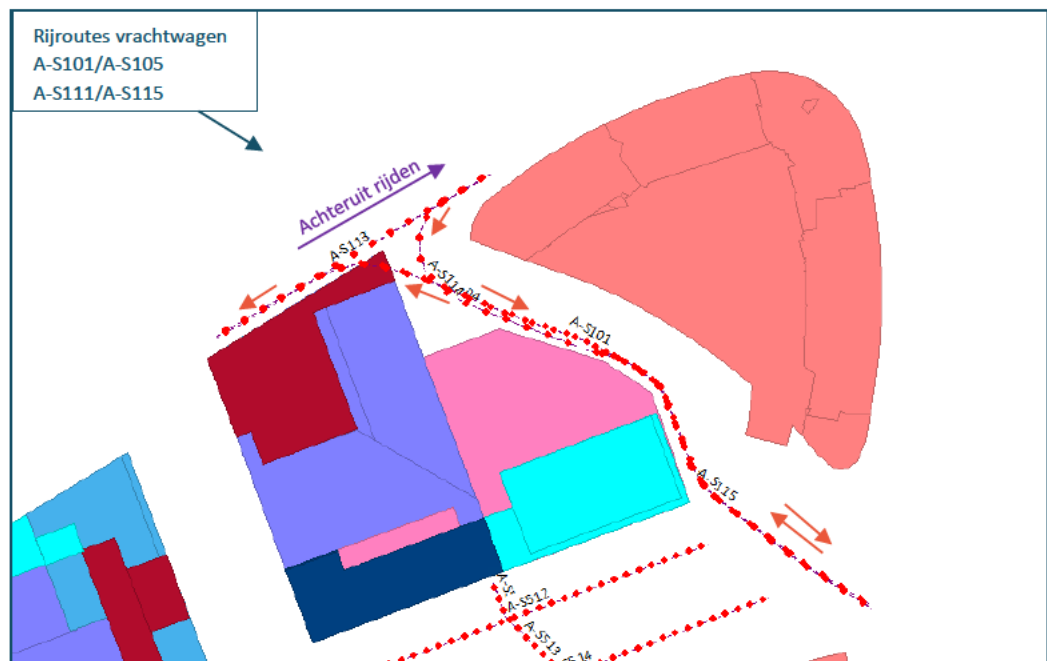

Figuur 4 Weergave rijroutes vrachtwagens nieuwe supermarkt variant 3

In de varianten 2 en 3 zullen de vrachtwagens een stukje achteruit rijden. Hierbij zal gebruik worden gemaakt van een achteruitrijsignalering. De vrachtwagens zullen via dezelfde route als bij aankomst weer vertrekken.

In variant 1 zullen de vrachtwagens rondom de meubelboulevard rijden.



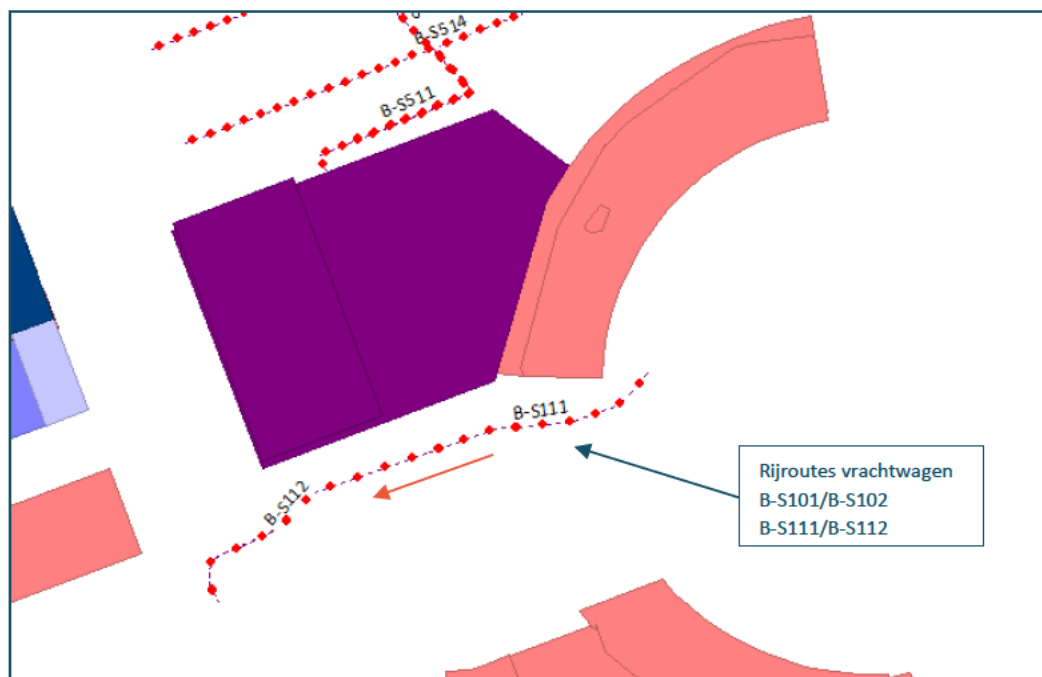

Figuur 5 Weergave rijroutes vrachtwagens Aldi

Laden en lossen

Het laden en lossen vindt buiten plaats. De gehanteerde bronnen zijn op basis van ervaring met vergelijkbare onderzoeken. Als uitgangspunt is gehanteerd dat het laden en lossen van de broodvrachtwagen met gebruik van broodtrolley's een kwartier zal duren. Het laden en lossen van de overige 3 vrachtwagens met gebruik van rolcontainers neemt in totaal 1,5 uur in beslag. In deze situatie is gehanteerd dat 3 van de 4 vrachtwagens zijn voorzien van een koeling die in totaal ongeveer 40 minuten aanslaat.

Installaties

De gehanteerde bronnen zijn op basis van ervaring met vergelijkbare onderzoeken. Voor de installaties wordt uitgegaan van de worst-case situatie waarbij de condensoren 24 uur per dag in gebruik zijn. Aangenomen wordt dat op het dak van de supermarkten een luchtbehandelingsinstallatie geplaatst wordt. In dit onderzoek is uitgegaan van een gemiddelde bronsterkte van 82 dB(A). Er is als uitgangspunt gehanteerd dat de luchtbehandelingskast in de dag-, avond- en nachtperiode respectievelijk 100, 75 en 50% van de tijd effectief in bedrijf is. Er is aangenomen dat deze installatie aan de rand van de gebouwen, op een zo groot mogelijke afstand van de nieuwe en bestaande woningen, geplaatst wordt. In de volgende figuur is de locatie weergegeven.

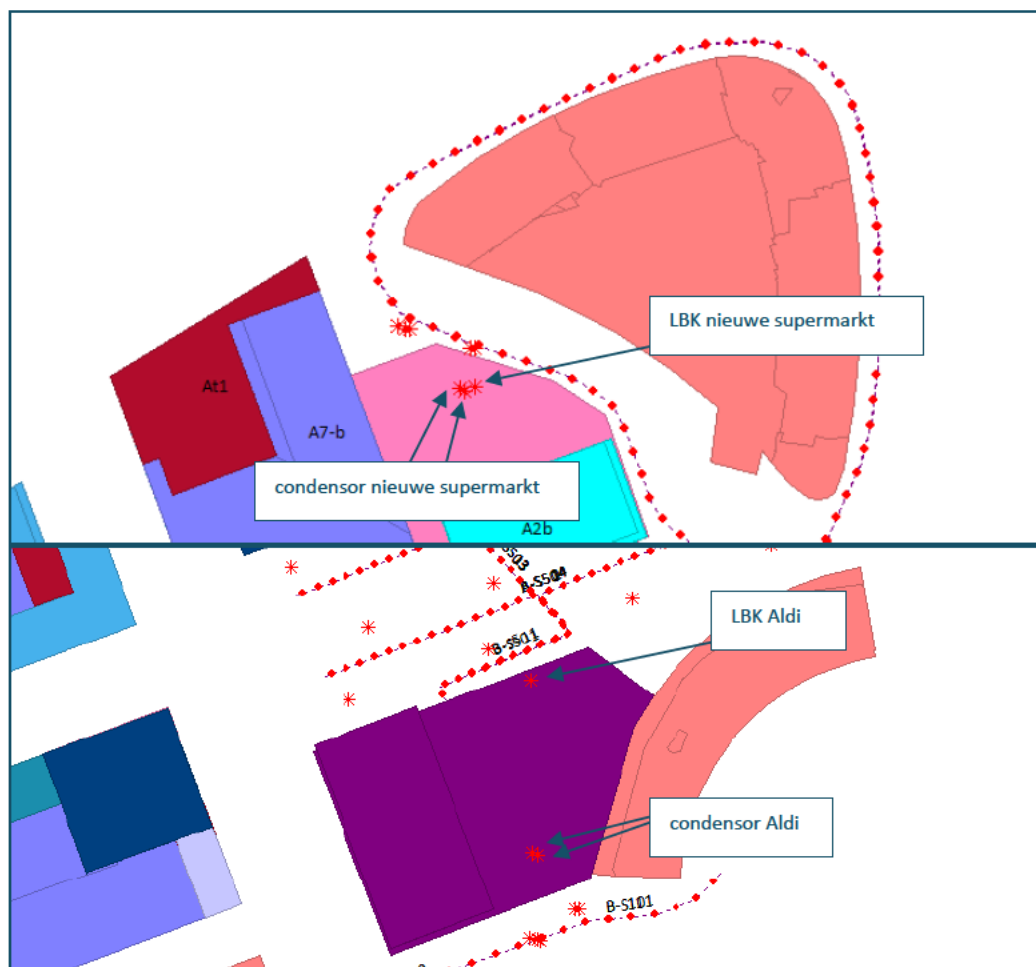

Figuur 6 Weergave ligging luchtbehandelingskasten en condensoren

Personenauto's en Winkelwagentjes

Uit het onderzoek naar de verkeersafwikkeling van de Euromarkt blijkt dat op een drukke dag gemiddeld 1.436 motorvoertuigbewegingen van personenauto's vanwege de nieuwe supermarkt op de parkeerplaats plaatsvinden. Hierbij is gehanteerd dat de auto's rond op het parkeerterrein rijden.

Uit het onderzoek naar de verkeersafwikkeling van de Euromarkt blijkt dat op een drukke dag gemiddeld 1.612 motorvoertuigbewegingen vanwege de Aldi op de parkeerplaats plaatsvinden. Hierbij is gehanteerd dat de auto's rond op het parkeerterrein rijden.

De gehanteerde verkeerscijfers zijn opgenomen in bijlage 2.

Het aantal bezoekers in de dag- en avondperiode is evenredig verdeeld over de openingstijden. Als uitgangspunt is gehanteerd dat 80% van de bezoekers die met de auto komen gebruik maken van winkelwagentjes. Dit is een worst-case benadering op basis van ervaring met vergelijkbare onderzoeken.

Dit komt voor de nieuwe supermarkt neer op 985 bezoekers met een winkelwagen in de dagperiode en 164 in de avondperiode. Voor de Aldi komt dit neer op 1105 in de dagperiode

en 184 in de avondperiode. De verdeling van de winkelwagens over de parkeerplaats is bepaald volgens een evenredige verdeling op basis van het totaal aantal parkeerplaatsen. De routes van de winkelwagens worden in de volgende figuur weergegeven.

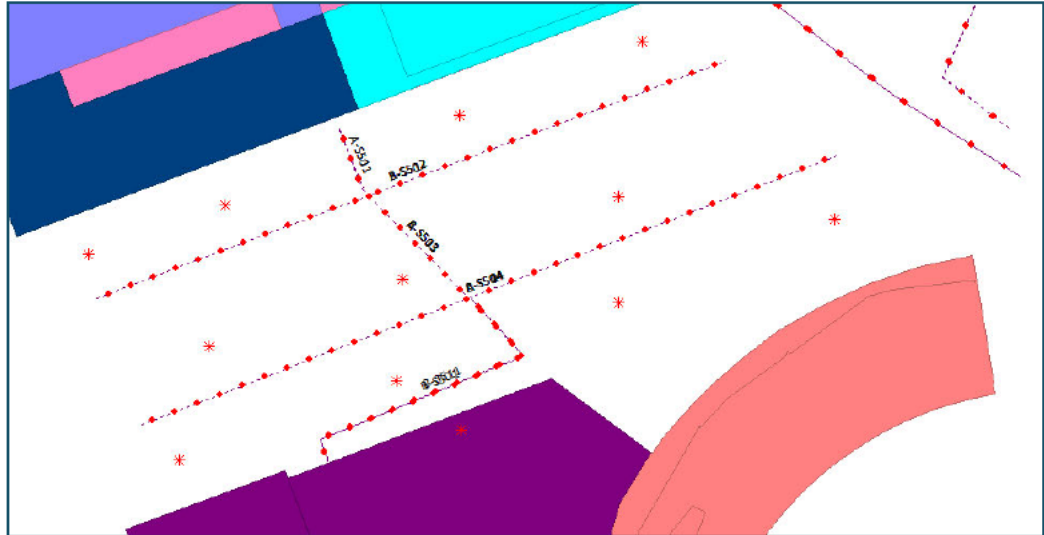

Figuur 7 Weergave rijroutes winkelwagens nieuwe supermarkt en Aldi

Dichtslaande autoportieren

Het openbare parkeerterrein tussen de supermarkten wordt voornamelijk gebruikt door de bezoekers van de supermarkten. In de dag- en avondperiode zijn maximale geluidsniveaus als gevolg van dichtslaande portieren op het parkeerterrein onderdeel van de akoestische representatieve bedrijfssituatie.

4.2 Geluidbronnen

In bijlage 2 zijn figuren en de invoergegevens opgenomen uit het rekenmodel.

4.2.1 Transportactiviteiten

Transportactiviteiten betreffen rijdende en manoeuvrerende voertuigen. In de volgende tabellen is deze voor de supermarkten per variant samengevat. De gemiddelde rijnsnelheid bedraagt 10 km/uur. Voor de winkelwagentjes is de gemiddelde snelheid 3 km/uur.

Tabel 2 Transportactiviteiten

Geluidsbron		Bronsterkte ¹⁾ (L _w) [dB(A)]		Aantallen per etmaalperiode		
route	omschrijving			dagperiode (07.00-19.00)	avondperiode (19.00-23.00)	nachtperiode (23.00-07.00)
		gem.	max.			
Nieuwe supermarkt variant 1						
A-S101-102 A-S111-112	Vrachtwagen	100	108	4	--	--
A-S501-511	Winkelwagen heen en terug	84	90	1.970	328	--
A-S502-512	Winkelwagen heen en terug	84	90	289	48	--

Geluidsbron		Bronsterkte ¹⁾ (L _w) [dB(A)]		Aantallen per etmaalperiode		
route	omschrijving			dagperiode (07.00-19.00)	avondperiode (19.00-23.00)	nachtperiode (23.00-07.00)
		gem.	max.			
A-S503-513	Winkelwagen heen en terug	84	90	1.392	232	--
A-S504-514	Winkelwagen heen en terug	84	90	696	116	--
Nieuwe supermarkt variant 2 en 3						
A-S101 A-S104-105 A-S111 A-S114-115	Vrachtwagen	100	108	4	--	--
A-S102-112	Vrachtwagen achteruitrijden	100	108	4	--	--
A-S103-113	Achteruitrijsignalering	103	105	4	--	--
A-S501-511	Winkelwagen heen en terug	84	90	1.970	328	--
A-S502-512	Winkelwagen heen en terug	84	90	289	48	--
A-S503-513	Winkelwagen heen en terug	84	90	1.392	232	--
A-S504-514	Winkelwagen heen en terug	84	90	696	116	--
Aldi						
B-S101-102 B-S111-112	Vrachtwagen	100	108	4	--	--
B-S501-511	Winkelwagen heen en terug	84	90	2.210	368	--
B-S502-512	Winkelwagen heen en terug	84	90	324	54	--
B-S503-513	Winkelwagen heen en terug	84	90	648	108	--
B-S504-514	Winkelwagen heen en terug	84	90	781	130	--

¹⁾ Alcedo-expertise

4.2.2

Installaties

In de volgende tabel zijn de installaties inclusief bedrijfsduren voor de supermarkten voor alle varianten samengevat.

Tabel 3 Installaties

Geluidsbron		Bronsterkte ¹⁾ (L _w) [dB(A)]		Bedrijfsduur per etmaalperiode [uren]		
				dagperiode (07.00-19.00)	avondperiode (19.00-23.00)	nachtperiode (23.00-07.00)
		gem.	max.			
Nieuwe supermarkt variant 1, 2 en 3						
A-S401-402 A-S411-412	Condensor ½ bron	69	76	12	4	8
A-S403-413	Luchtbehandelingskast	82	92	12	3	4
Aldi						
B-S401-402 B-S411-412	Condensor ½ bron	69	76	12	4	8
B-S403-413	Luchtbehandelingskast	82	92	12	3	4

¹⁾ Alcedo-expertise

4.2.3 Overige activiteiten op het bedrijfsterrein

In de volgende tabel zijn de overige activiteiten inclusief bedrijfsduren voor de supermarkten per variant samengevat.

Tabel 4 Overige activiteiten

Geluidsbron		Bronsterkte ¹⁾		Bedrijfsduur per etmaalperiode [uren]		
		(L _w) [dB(A)]		dagperiode (07.00-19.00)	avondperiode (19.00-23.00)	nachtperiode (23.00-07.00)
		gem.	max.			
Nieuwe supermarkt variant 1						
A-S212	Dichtslaande autoportieren (vrachtwagen)	--	99	Ja	Ja	--
A-S204-214	Koeling vrachtwagen	88	88	0,667		
A-S213	Afblazen remlucht		108	Ja	--	--
A-S302-312	Laden/lossen rolcontainers	88	108	1,5	--	--
A-S303-S313	Laden/lossen broodtrolleys	80	90	0,25	--	--
A-S601-611	Dichtslaande autoportieren (personenauto's)	--	99	Ja	Ja	--
Nieuwe supermarkt variant 2 en 3						
A-S204-214	Koeling vrachtwagen	88	88	0,667		
A-S211-213	Afblazen remlucht		108	Ja	--	--
A-S215	Dichtslaande autoportieren (vrachtwagen)	--	99	Ja	Ja	--
A-S302-312	Laden/lossen rolcontainers	88	108	1,5	--	--
A-S303-S313	Laden/lossen broodtrolleys	80	90	0,25	--	--
A-S601-611	Dichtslaande autoportieren (personenauto's)	--	99	Ja	Ja	--
Aldi						
B-S212	Dichtslaande autoportieren (vrachtwagen)	--	99	Ja	Ja	--
B-S204-214	Koeling vrachtwagen	88	88	0,667		
B-S213	Afblazen remlucht		108	Ja	--	--
B-S302-312	Laden/lossen rolcontainers	88	108	1,5	--	--
B-S303-S313	Laden/lossen broodtrolleys	80	90	0,25	--	--
B-S601-611	Dichtslaande autoportieren (personenauto's)	--	99	Ja	Ja	--

¹⁾ Alcedo-expertise

4.3 Resultaten en beoordeling

4.3.1 Gehanteerde rekenmethode

Door middel van overdrachtsberekeningen zijn de optredende geluidniveaus ter plaatse van de beoordelingspunten bepaald. De overdrachtsberekeningen zijn uitgevoerd overeenkomstig methode II uit de "Meet- en rekenmethode geluid industrie".

Bij de berekening van de overdracht van geluid is uitgegaan van een afname van het geluidniveau door geometrische uitbreiding, luchtabsorptie en bodemabsorptie. In het model is een algemene bodemfactor 0,0 gehanteerd (volledig hard). De absorberende bodemvlakken zoals gras zijn ingevoerd met een bodemgebied met een bodemfactor 1,0 (akoestisch zacht).

Ter plaatse van de nieuwe en bestaande woningen is het geluid op de gevels op 2/3 van de verdiepingshoogte bepaald.

De berekeningsresultaten zijn opgenomen in bijlage 3.

4.3.2 Berekeningsresultaten en beoordeling nieuwe supermarkt

4.3.2.1 Variant 1

In de volgende figuur is een impressie van het rekenmodel weergegeven.

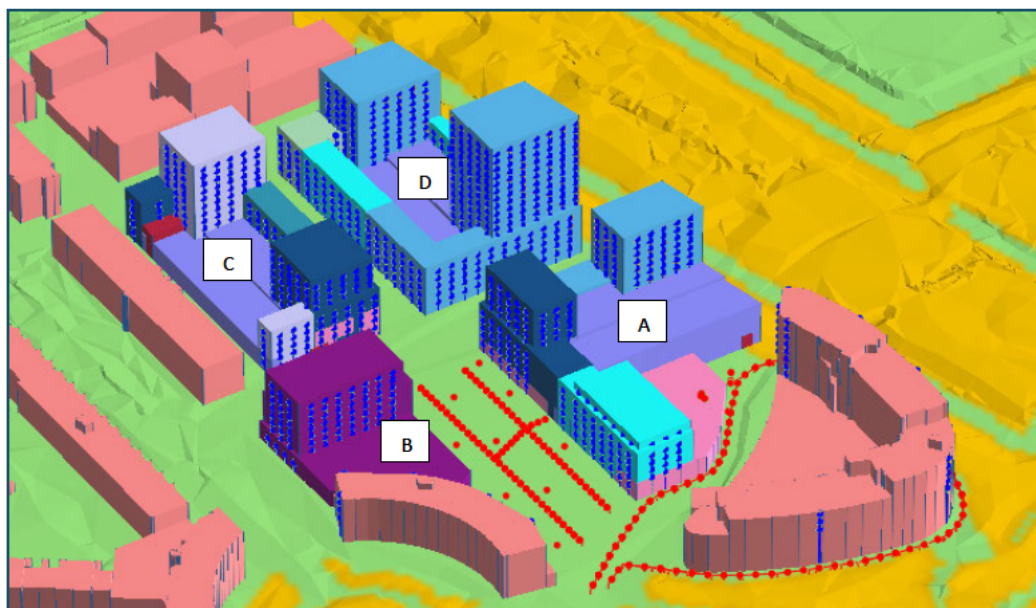

Figuur 8 Impressie rekenmodel _ nieuwe supermarkt variant 1

Langtijdgemiddelde beoordelingsniveaus

Nieuwe appartementen

Uit de rekenresultaten blijkt dat het langtijdgemiddelde beoordelingsniveau vanwege de activiteiten van de nieuwe supermarkt in blok A, op de gevels van de nieuwe appartementen ten hoogste 56, 53 en 48 dB(A) bedraagt in respectievelijk de dag-, avond- en nachtperiode.

Hiermee wordt de waarde voor het langtijdgemiddelde beoordelingsniveau van 50, 45 en 40 dB(A) uit het Bkl met 6, 8 en 8 dB(A) in respectievelijk de dag-, avond- en nachtperiode overschreden. De overschrijding vindt in de dag- en avondperiode voornamelijk plaats op de zuidgevel van de appartementen in blok A. In de nachtperiode op de noordgevel. Het gebruik van de winkelwagentjes is in de dag- en avondperiode de maatgevende bron. In de nachtperiode is de luchtbehandelingskast (LBK) maatgevend.

Bestaande woningen

In de dagperiode wordt bij alle bestaande woningen aan de waarde voor het langtijdgemiddelde beoordelingsniveau van 50 dB(A) voldaan.

Bij de bestaande woningen aan de Euromarkt, grenzend aan blok B, wordt de waarde voor het langtijdgemiddelde van 45 dB(A) in de avondperiode met 2 dB(A) overschreden. De winkelwagentjes zijn hierbij maatgevend. In de nachtperiode aan de standaardwaarde van 40 dB(A) voldaan.

Op de gevels van de bestaande appartementen boven Davinci bedraagt het maximale geluidniveau in de avond- en nachtperiode respectievelijk 46 en 44 dB(A). Hiermee wordt de standaardwaarde van 45 en 40 dB(A) met respectievelijk 1 en 4 dB(A) overschreden. De LBK is maatgevend.

Young Talent Center

Ter plaatse van de noordgevel van het Young Talent Center (YTC) vindt vanwege de winkelwagentje ook enkele overschrijdingen plaats. Het langtijdgemiddelde beoordelingsniveau bedraagt op de noordgevel van het YTC ten hoogste 52, 49 en 26 dB(A) in respectievelijk de dag-, avond- en nachtperiode. In de dag- en avondperiode wordt de waarde voor het langtijdgemiddelde beoordelingsniveau van respectievelijk 50 en 45 dB(A) met respectievelijk 2 en 4 dB(A) overschreden.

Maximale geluidniveaus laden en lossen – toetsing ETFAL

Voor de maximale geluidniveaus in de dagperiode zijn in de VNG-handreiking richtwaarden opgenomen. De richtwaarde voor het maximale geluidniveau, anders dan het laden en lossen bedraagt 70 dB(A) en de richtwaarde voor het laden en lossen bedraagt 75 dB(A).

NB: Het lijkt redelijk om de waarde van 75 dB(A) niet te laten gelden voor het geluid veroorzaakt door het aandrijfgeluid van transportmiddelen.

Nieuwe appartementen

Uit de resultaten blijkt dat de maximale geluidniveaus vanwege de nieuwe supermarkt in de dagperiode ten hoogste 83 dB(A) op de oostgevel van blok A bedraagt. Het aandrijfgeluid van de vrachtwagens is hierin maatgevend.

Vanwege de overige laad- en losactiviteiten in de dagperiode bedraagt het maximale geluidniveau ten hoogste 60 dB(A). Dit is lager dan de richtwaarde van 70 dB(A).

Bestaande woningen

Ter plaatse van de bestaande appartementen boven de meubelboulevard Davinci bedraagt het maximale geluidniveau ten hoogste 77 dB(A). Het aandrijfgeluid van het vrachtverkeer is hierin maatgevend.

Vanwege de overige laad- en losactiviteiten in de dagperiode bedraagt het maximale geluidniveau ten hoogste 67 dB(A). Dit is lager dan de richtwaarde van 70 dB(A).



Overige activiteiten – toetsing Bkl

Voor de maximale geluidniveaus in de dagperiode, anders dan het aandrijfgeluid van transportmiddelen, is in het Bkl geen waarde opgenomen. In de avond- en nachtperiode is een standaardwaarde van 65 dB(A) opgenomen.

Nieuwe appartementen

Vanwege de overige activiteiten bedraagt het maximale geluidniveau ten hoogste 75, 75 en 60 dB(A) in respectievelijk de dag-, avond- en nachtperiode. In de avondperiode wordt de standaardwaarde van 65 dB(A) met 10 dB(A) overschreden, in de nachtperiode wordt aan de standaardwaarde van 65 dB(A) voldaan. In de dag- en avondperiode zijn op de zuidgevel van de nieuwe appartementen de dichtslaande autoportieren op de parkeerplaats maatgevend.

Bestaande woningen

In de dag-, avond- en nachtperiode bedraagt het maximale geluidniveau op de bestaande woningen aan de Euromarkt, grenzend aan blok B, respectievelijk ten hoogste 69, 69 en 43 dB(A). Dit is in de avondperiode hoger dan de standaardwaarde van 65 dB(A). In de nachtperiode wordt aan de standaardwaarde van 65 dB(A) voldaan.

Ter plaatse van de bestaande appartementen boven de meubelboulevard Davinci bedraagt het maximale geluidniveau in de dag-, avond- en nachtperiode respectievelijk ten hoogste 66, 57 en 57 dB(A). Hiermee wordt in de avond- en nachtperiode aan de standaardwaarde van 65 dB(A) voldaan.

In de dag- en avondperiode zijn de dichtslaande autoportieren maatgevend. In de nachtperiode is de LBK maatgevend.

YTC

Ter plaatse van het YTC in blok B bedraagt het maximale geluidniveau in de dag-, avond- en nachtperiode respectievelijk ten hoogste 74, 74 en 39 dB(A). Hiermee wordt in de avondperiode de standaardwaarde van 65 dB(A) met 9 dB(A) overschreden. In de nachtperiode wordt aan de standaardwaarde van 65 dB(A) voldaan. In de dag- en avondperiode zijn de dichtslaande autoportieren maatgevend. In de nachtperiode is de LBK maatgevend.

4.3.2.2

Variant 2

Uit de rekenresultaten blijkt dat de resultaten voor het langtijdgemiddelde beoordelingsniveau, de maximale geluidniveaus vanwege de laad- en losactiviteiten anders dan het aandrijfgeluid van transportmiddelen en de overige activiteiten, nagenoeg gelijk zijn aan de resultaten voor variant 1. De varianten verschillen in de maximale geluidniveaus vanwege de transportmiddelen. In deze paragraaf wordt hier nader op in gegaan.

Maximale geluidniveaus laden en lossen – toetsing ETFAL

Voor de maximale geluidniveaus in de dagperiode zijn in de VNG-handreiking richtwaarden opgenomen. De richtwaarde voor het maximale geluidniveau, anders dan het laden en lossen bedraagt 70 dB(A) en de richtwaarde voor het laden en lossen bedraagt 75 dB(A).

NB: Het lijkt redelijk om de waarde van 75 dB(A) niet te laten gelden voor het geluid

veroorzaakt door het aandrijfgeluid van transportmiddelen.

Nieuwe appartementen

Uit de resultaten blijkt dat de maximale geluidniveaus vanwege de nieuwe supermarkt in de dagperiode ten hoogste 83 dB(A) op de oostgevel van blok A bedraagt.

Vanwege de overige laad- en losactiviteiten in de dagperiode bedraagt het maximale geluidniveau ten hoogste 60 dB(A). Dit is lager dan de richtwaarde van 70 dB(A).

Bestaande woningen

Ter plaatse van de bestaande appartementen boven de meubelboulevard Davinci bedraagt het maximale geluidniveau ten hoogste 79 dB(A). Het aandrijfgeluid van het vrachtverkeer is hierin maatgevend.

Vanwege de overige laad- en losactiviteiten bedraagt het maximale geluidniveau ten hoogste 67 dB(A) ter plaatse van de bestaande appartementen boven de meubelboulevard Davinci.

4.3.2.3

Berekeningsresultaten variant 3

Uit de rekenresultaten blijkt dat de resultaten voor het langtijdgemiddelde beoordelingsniveau, de maximale geluidniveaus vanwege de laad- en losactiviteiten anders dan het aandrijfgeluid van transportmiddelen en de overige activiteiten, nagenoeg gelijk zijn aan de resultaten voor variant 1. De varianten verschillen in de maximale geluidniveaus vanwege de transportmiddelen. In deze paragraaf wordt hier nader op in gegaan.

Maximale geluidniveaus laden en lossen – toetsing ETFAL

Voor de maximale geluidniveaus in de dagperiode zijn in de VNG-handreiking richtwaarden opgenomen. De richtwaarde voor het maximale geluidniveau, anders dan het laden en lossen bedraagt 70 dB(A) en de richtwaarde voor het laden en lossen bedraagt 75 dB(A).

NB: Het lijkt redelijk om de waarde van 75 dB(A) niet te laten gelden voor het geluid veroorzaakt door het aandrijfgeluid van transportmiddelen.

Nieuwe appartementen

Uit de resultaten blijkt dat de maximale geluidniveaus vanwege de nieuwe supermarkt in de dagperiode ten hoogste 89 dB(A) op de oostgevel van blok A bedraagt.

Vanwege de overige laad- en losactiviteiten in de dagperiode bedraagt het maximale geluidniveau ten hoogste 60 dB(A). Dit is lager dan de richtwaarde van 70 dB(A).

Bestaande woningen

Ter plaatse van de bestaande appartementen boven de meubelboulevard Davinci bedraagt het maximale geluidniveau ten hoogste 75 dB(A). Het aandrijfgeluid van het vrachtverkeer is hierin maatgevend.

Vanwege de overige laad- en losactiviteiten bedraagt het maximale geluidniveau ten hoogste 67 dB(A).

4.3.2.4

Conclusies en maatregelen

Uit de rekenresultaten blijkt dat vanwege de nieuwe supermarkt sprake zal zijn van hoge geluidniveaus ter plaatse van de nieuwe en bestaande appartementen.

In het Bkl en in de handreiking 'VNG-handreiking activiteiten en milieuzonering' zijn voor de dagperiode geen waarden voor het maximale geluidniveau opgenomen. De VNG-handreiking zegt hierover, voor 'gemengd gebied met wonen' het volgende:

- "Bij regelmatig optredende maximale geluidniveaus L_{Amax} in de dagperiode hoger dan 70 dB(A), anders dan door het laden en lossen, die tot hinder leiden, kan het bevoegd gezag bij maatwerkvoorschrift nadere eisen stellen aan de activiteiten die de maximale geluidniveaus veroorzaken."
- "Bij regelmatig optredende maximale geluidniveaus L_{Amax} door het laden en lossen in de dagperiode hoger dan 75 dB(A), die tot hinder leiden, kan het bevoegd gezag bij maatwerkvoorschrift nadere eisen stellen aan het laden en lossen."

NB: Het lijkt redelijk om de waarde van 75 dB(A) niet te laten gelden voor het geluid veroorzaakt door het aandrijfgeluid van transportmiddelen.

Dit lijkt redelijk omdat het aandrijfgeluid van transportmiddelen ook onderdeel is van het reeds aanwezige omgevingsgeluid.

Langtijdgemiddelde beoordelingsniveau

Uit de resultaten blijkt dat, ter plaatse van de nieuwe appartementen, vanwege de winkelwagentje in de dag- en avondperiode sprake zal zijn van hogere geluidniveaus. In de onderzochte situatie is het langtijdgemiddelde beoordelingsniveau 6 en 8 dB(A), in respectievelijk de dag- en avondperiode, hoger dan de standaard waarde van respectievelijk 50 en 45 dB(A). Ter plaatse van de bestaande woningen is in de avondperiode, vanwege de winkelwagentje, sprake van een 2 dB(A) hogere waarde dan de standaardwaarde van 45 dB(A).

In de nachtperiode is de luchtbehandelingskast (LBK) maatgevend.

Maatregel

De overschrijdingen van de voorschriften voor het langtijdgemiddelde beoordelingsniveau worden veroorzaakt door het gebruik van de winkelwagentjes op het buitenterrein. In de berekening is uitgegaan van een klinkerverharding op de parkeerplaats zoals in de huidige situatie. In het omgevingsplan kunnen hogere waarden dan de standaardwaarden worden opgenomen, mits aan de binnenwaarde van 35 en 30 dB(A) wordt voldaan. Indien geen geluidreducerende maatregelen worden toegepast dient een hogere geluidwering van minimaal 23 dB gerealiseerd te worden.

In de toekomst zal het winkelcentrum en de parkeerplaats worden gewijzigd. Het bevoegd gezag kan overwegen om op de parkeerplaats asfalt toe te passen in plaats van een klinkerverharding. Hiermee kan voor de nieuwe appartementen de benodigde reductie van 6 en 8 dB(A) in respectievelijk de dag- en avondperiode, en voor de bestaande woningen 2 dB(A) in de avondperiode worden gerealiseerd.

Een andere optie die overwogen kan worden is het toepassen van klinkerverharding zonder vellingkanten, zodat een gladder oppervlak ontstaat. Dit zorgt voor een reductie van 4 dB(A). Hiermee wordt ter plaatse van de bestaande woningen voldaan. Door het toepassen van een klinkerverharding zonder vellingkant is met een langtijdgemiddeld beoordelingsniveau van 52 en 49 dB(A) in de dag- en avondperiode, bij de nieuwe appartementen, alsnog sprake van een overschrijding. In het omgevingsplan kunnen hogere waarden dan de standaardwaarden worden opgenomen, mits aan de binnenwaarde van 35 en 30 dB(A) wordt voldaan. Door het toepassen van een elementenverharding zonder vellingkant wordt met de minimaal vereiste geluidwering van 20 dB aan de binnenwaarde van 35 en 30 dB(A) voldaan.

De initiatiefnemer heeft echter geen zeggenschap over de parkeerplaats.

In de nachtperiode is, vanwege de LBK, de waarde voor het langtijdgemiddelde beoordelingsniveau ter plaatse van de nieuwe en bestaande woningen respectievelijk 8 en 4 dB(A) hoger dan de standaardwaarde van 40 dB(A). Het is nog niet bekend of en waar de LBK zal worden gerealiseerd. In dit onderzoek is de LBK indicatief bij het onderzoek betrokken en beoordeeld. Hiervoor is een bronvermogen van 82 dB(A) gehanteerd. Uit de resultaten blijkt dat maatregelen nodig zullen zijn om het geluid van een eventuele LBK te reduceren. De benodigde maatregelen zijn afhankelijk van het type installatie en de opstellingslocatie. Door de supermarkt dient hiervoor een melding met een geluidonderzoek te worden ingediend.

Voorkeur variant rijroutes en maximale geluidniveaus laden en lossen

In de VNG-handreiking is voor de maximale geluidniveaus vanwege het laden en lossen in de dagperiode een waarde van 75 dB(A) opgenomen. Het lijkt redelijk om de waarde van 75 dB(A) niet te laten gelden voor het geluid veroorzaakt door het aandrijfgeluid van transportmiddelen. Dit lijkt redelijk omdat het aandrijfgeluid van transportmiddelen ook onderdeel is van het reeds aanwezige omgevingsgeluid.

Variante 1 is met een maximaal geluidniveau van 83 dB(A) op de nieuwe appartementen het meest gunstig zonder dat, ter plaatse van de bestaande appartementen boven meubelboulevard Davinci, het geluidniveau veel hoger is dan 75 dB(A). Het maximale geluidniveau bedraagt bij de bestaande appartementen in de dagperiode ten hoogste 77 dB(A) vanwege het aandrijfgeluid van de transportmiddelen.

De hoge geluidniveaus vinden alleen in de dagperiode plaats vanwege het aandrijfgeluid van transportmiddelen en voor korte tijd aanwezig. Bovendien is in de huidige situatie op de route in variante 1 ook al sprake van bevoorrading met vrachtwagens. Ter plaatse van de bestaande woningen zal daarom sprake zijn van een aanvaardbare situatie.

De nieuwe woningen kunnen nog worden voorzien van extra geluidwering. Indien het bevoegd gezag besluit nadere eisen te stellen aan bijvoorbeeld de geluidwering, dient in deze situatie rekening te worden gehouden met een geluidwering van tenminste 28 dB om aan een binnenniveau van 55 dB(A) conform het Bkl te voldoen. De geluidwering van de bestaande woningen dient tenminste 22 dB te bedragen om in de woningen aan een binnenniveau van 55 dB(A) te voldoen. Gezien het bouwjaar 2007 kan worden geconcludeerd dat de geluidwering ruim 20 dB bedraagt en hieraan zal voldoen.

Vanwege de overige laad- en losactiviteiten bedraagt het maximale geluidniveau ten hoogste 67 dB(A). Dit is lager dan 70 dB(A) en daarmee aanvaardbaar.

Overige activiteiten

Vanwege de overige activiteiten bedraagt het maximale geluidniveau 75, 75 en 60 dB(A) in de dag-, avond- en nachtperiode. De dichtslaande autoportieren zijn maatgevend. Het maximale geluidniveau in de dagperiode is niet hoger dan 75 dB(A) en is daarmee aanvaardbaar. In de avondperiode wordt de waarde voor het maximale geluidniveau van 65 dB(A) met 10 dB(A) overschreden. In de nachtperiode wordt voldaan aan 65 dB(A).

Bij de verdere uitwerking van het plan dient rekening te worden gehouden met een hogere geluidisolatie vanwege het maximale geluidniveau van de dichtslaande autoportieren. Met een geluidniveau van 75 dB(A) in de avondperiode dient rekening te worden gehouden met een geluidwering van tenminste 30 dB(A) om aan een binnenniveau van 45 dB(A) te voldoen.

Overige maatregelen

Overwogen kan worden de appartementen aan de zuidzijde ten opzichte van de gevel van de plint, voor het beperken van het geluid van de parkeerplaats, verder naar achteren te situeren.



4.3.3

Berekeningsresultaten en beoordeling Aldi

Langtijdgemiddelde beoordelingsniveau

Nieuwe appartementen en YTC

Uit de rekenresultaten blijkt dat het langtijdgemiddelde beoordelingsniveau vanwege de activiteiten van de Aldi in blok A, op de gevels van de nieuwe appartementen ten hoogste 55, 52 en 47 dB(A) bedraagt in respectievelijk de dag-, avond- en nachtperiode.

Hiermee wordt de waarde voor het langtijdgemiddelde beoordelingsniveau van 50, 45 en 40 dB(A) uit het Bkl in de dag-, avond- en nachtperiode overschreden. De overschrijding vindt in de dag- en avondperiode voornamelijk plaats op de zuidgevel van de appartementen in blok A en op de noord- en oostgevel van het YTC in blok B. In de nachtperiode op de oostgevel van het YTC. Het gebruik van de winkelwagentjes is in de dag- en avondperiode de maatgevende bron. In de nachtperiode is de luchtbehandelingskast maatgevend.

Bestaande woningen

Bij de bestaande woningen wordt het langtijdgemiddelde beoordelingsniveau in de dag- en avondperiode voldaan. In de nachtperiode wordt de waarde voor het langtijdgemiddelde met 5 dB(A) op de gevels van de bestaande appartementen aan de Euromarkt boven blok B overschreden. In de nachtperiode is de LBK maatgevend.

Maximale geluidniveaus laden en lossen – toetsing ETFAL

Nieuwe appartementen en YTC

Uit de resultaten blijkt dat de maximale geluidniveaus vanwege de Aldi in de dagperiode ten hoogste 82 dB(A) op de zuidgevel van het YTC bedraagt. Dit geluidniveau vindt plaats op de eerste bouwlaag. Op de hoger gelegen bouwlagen bedraagt het maximale geluidniveau ten hoogste 78 dB(A). Het aandrijfgeluid van het vrachtverkeer is hierin maatgevend.

Vanwege de overige laad- en losactiviteiten in de dagperiode bedraagt het maximale geluidniveau ten hoogste 71 dB(A) ter plaatse van de bestaande woningen in blok B en 69 dB(A) op de oostgevel van het YTC.

Bestaande woningen

Ter plaatse van de bestaande appartementen in blok B bedraagt het maximale geluidniveau vanwege het laden en lossen ten hoogste 80 dB(A). Het aandrijfgeluid van het vrachtverkeer is hierin maatgevend. In dit onderzoek is uitgegaan van dezelfde laad- en losplaats als in de huidige situatie. Vanwege het laden en lossen is de situatie voor de bestaande woningen ongewijzigd en daarmee aanvaardbaar.

Overige activiteiten – toetsing Bkl

Nieuwe appartementen en YTC

Vanwege de overige activiteiten bedraagt het maximale geluidniveau ten hoogste 79, 79 en 60 dB(A) in respectievelijk de dag-, avond- en nachtperiode. In de dag- en avondperiode zijn op de zuidgevel van de nieuwe appartementen in blok A en op de noord- en oostgevel van het YTC de dichtslaande autoportieren op de parkeerplaats maatgevend. In de nachtperiode is de LBK op de oostgevel van het YTC maatgevend.

Bestaande woningen

Ter plaatse van de bestaande woningen in blok B bedraagt het maximale geluidniveau ten hoogste 69 dB(A) in de dag- en avondperiode, vanwege de dichtslaaende autoportieren.

Op de gevels van de bestaande appartementen in blok B bedraagt het maximale geluidniveau in de nachtperiode ten hoogste 57 dB(A). In de nachtperiode is geen sprake van een onaanvaardbare situatie.

4.3.3.1

Conclusie

Uit de rekenresultaten blijkt dat vanwege de Aldi sprake zal zijn van hoge geluidniveaus ter plaatse van de nieuwe en bestaande appartementen.

In het Bkl en in de handreiking 'VNG-handreiking activiteiten en milieuzonering' zijn voor de dagperiode geen waarden voor het maximale geluidniveau opgenomen. De VNG-handreiking zegt hierover, voor 'gemengd gebied met wonen' het volgende:

- "Bij regelmatig optredende maximale geluidniveaus L_{Amax} in de dagperiode hoger dan 70 dB(A), anders dan door het laden en lossen, die tot hinder leiden, kan het bevoegd gezag bij maatwerkvoorschrift nadere eisen stellen aan de activiteiten die de maximale geluidniveaus veroorzaken."
- "Bij regelmatig optredende maximale geluidniveaus L_{Amax} door het laden en lossen in de dagperiode hoger dan 75 dB(A), die tot hinder leiden, kan het bevoegd gezag bij maatwerkvoorschrift nadere eisen stellen aan het laden en lossen."

NB: Het lijkt redelijk om de waarde van 75 dB(A) niet te laten gelden voor het geluid veroorzaakt door het aandrijfgeluid van transportmiddelen.

Dit lijkt redelijk omdat het aandrijfgeluid van transportmiddelen ook onderdeel is van het reeds aanwezige omgevingsgeluid.

Langtijdgemiddelde beoordelingsniveau

Uit de resultaten blijkt dat vanwege de winkelwagentje in de dag- en avondperiode sprake zal zijn van hogere geluidniveaus. In de onderzochte situatie is ter plaatse van de nieuwe woningen, vanwege de winkelwagentjes, sprake van een overschrijding van de standaardwaarde van 50 en 45 dB(A) van respectievelijk 5 en 7 dB(A) in respectievelijk de dag- en avondperiode.

In de nachtperiode is ter plaatse van de nieuwe woningen sprake van een overschrijding, van de standaardwaarde van 40 dB(A), van 7 dB(A) en ter plaatse van de bestaande woningen van 5 dB(A). In de nachtperiode is de LBK maatgevend.

Maatregel

De overschrijdingen van de voorschriften voor het langtijdgemiddelde beoordelingsniveau worden veroorzaakt door het gebruik van de winkelwagentjes op het buitenterrein. In de berekening is uitgegaan van een klinkerverharding op de parkeerplaats zoals in de huidige situatie. In het omgevingsplan kunnen hogere waarden dan de standaardwaarden worden opgenomen, mits aan de binnenwaarde van 35 en 30 dB(A) wordt voldaan. Indien geen

geluidreducerende maatregelen worden toegepast dient een hogere geluidwering van minimaal 22 dB gerealiseerd te worden.

In de toekomst zal het winkelcentrum en de parkeerplaats worden gewijzigd. Het bevoegd gezag kan overwegen om op de parkeerplaats asfalt toe te passen in plaats van een klinkerverharding. Hiermee kan voor de nieuwe appartementen de benodigde reductie van 5 en 7 dB(A) in respectievelijk de dag- en avondperiode worden gerealiseerd.

Een andere optie die overwogen kan worden is het toepassen van klinkerverharding zonder vellingkanten, zodat een gladder oppervlak ontstaat. Dit zorgt voor een reductie van 4 dB(A). Door het toepassen van een klinkerverharding zonder vellingkant is met een langtijdgemiddeld beoordelingsniveau van 51 en 48 dB(A) in de dag- en avondperiode, bij de nieuwe appartementen, alsnog sprake van een overschrijding. In het omgevingsplan kunnen hogere waarden dan de standaardwaarden worden opgenomen, mits aan de binnenwaarde van 35 en 30 dB(A) wordt voldaan. Door het toepassen van een elementenverharding zonder vellingkant wordt met de minimaal vereiste geluidwering van 20 dB aan de binnenwaarde van 35 en 30 dB(A) voldaan.

De initiatiefnemer heeft echter geen zeggenschap over de parkeerplaats.

In de nachtperiode is, vanwege de LBK, de waarde voor het langtijdgemiddelde beoordelingsniveau ter plaatse van de nieuwe en bestaande woningen respectievelijk 7 en 5 dB(A) hoger dan de standaardwaarde van 40 dB(A). Het is nog niet bekend of en waar de LBK zal worden gerealiseerd. In dit onderzoek is de LBK indicatief bij het onderzoek betrokken en beoordeeld. Hiervoor is een bronvermogen van 82 dB(A) gehanteerd. Uit de resultaten blijkt dat maatregelen nodig zullen zijn om het geluid van een eventuele LBK te reduceren. De benodigde maatregelen zijn afhankelijk van het type installatie en de opstellingslocatie. Door de supermarkt dient hiervoor een melding met een geluidonderzoek te worden ingediend.

Maximale geluidniveaus laden en lossen

In de VNG-handreiking is voor de maximale geluidniveaus vanwege het laden en lossen in de dagperiode een waarde van 75 dB(A) opgenomen. Het lijkt redelijk om de waarde van 75 dB(A) niet te laten gelden voor het geluid veroorzaakt door het aandrijfgeluid van transportmiddelen. Dit lijkt redelijk omdat het aandrijfgeluid van transportmiddelen ook onderdeel is van het reeds aanwezige omgevingsgeluid.

Het maximale geluidniveau vanwege de Aldi bedraagt in de dagperiode ten hoogste 82 dB(A) op de zuidgevel van het YTC. Dit geluidniveau vindt plaats op de eerste bouwlaag. Op de hoger gelegen bouwlagen bedraagt het maximale geluidniveau ten hoogste 78 dB(A).

Ter plaatse van de bestaande appartementen in blok B bedraagt het maximale geluidniveau vanwege het laden en lossen ten hoogste 80 dB(A). Het aandrijfgeluid van het vrachtverkeer is hierin maatgevend.

De hoge geluidniveaus vinden alleen in de dagperiode plaats vanwege het aandrijfgeluid van transportmiddelen en voor korte tijd aanwezig. Bovendien is in de huidige situatie op de locatie ook al sprake van bevoorrading met vrachtwagens. Ter plaatse van de bestaande woningen zal daarom sprake zijn van een aanvaardbare situatie.

De nieuwe woningen kunnen nog worden voorzien van extra geluidwering. Indien de het bevoegd gezag besluit nadere eisen te stellen aan bijvoorbeeld de geluidwering, dient in deze situatie rekening te worden gehouden met een geluidwering van tenminste 27 dB om aan een binnenniveau van 55 dB(A) conform het Bkl te voldoen. De geluidwering van de bestaande woningen dient tenminste 25 dB te bedragen om in de woningen aan een binnenniveau van 55 dB(A) te voldoen. In de huidige situatie is de onderzochte situatie, en daarmee ook de berekende geluidniveaus, al aanwezig. Het laden en lossen zal in de toekomstige situatie ter plaatse van de bestaande woningen niet zorgen voor een verslechtering van de geluidssituatie, en kan daarom aanvaardbaar worden bevonden.

Vanwege de overige laad- en losactiviteiten in de dagperiode bedraagt het maximale geluidniveau ten hoogste 71 dB(A) ter plaatse van de bestaande woningen in blok B en 69 dB(A) op de oostgevel van het YTC. Ter plaatse van het YTC is het geluidniveau lager dan 70 dB(A) en daarmee aanvaardbaar. Het laden en lossen zal in de toekomstige situatie ter plaatse van de bestaande woningen niet zorgen voor een verslechtering van de geluidssituatie, en kan daarom aanvaardbaar worden bevonden.

Overige activiteiten

Vanwege de overige activiteiten bedraagt het maximale geluidniveau 79, 79 en 60 dB(A) in de dag-, avond- en nachtperiode. De dichtslaande autoportieren zijn maatgevend. Het maximale geluidniveau in de dagperiode is hoger dan 75 dB(A) en kan daarom als hinderlijk worden ervaren. In de avondperiode wordt de waarde voor het maximale geluidniveau van 65 dB(A) met 14 dB(A) overschreden. In de nachtperiode wordt voldaan aan 65 dB(A).

Bij de verdere uitwerking van het plan dient rekening te worden gehouden met een hogere geluidisolatie vanwege de maximale geluidniveaus van dichtslaande autoportieren. Met een geluidniveau van 79 dB(A) in de avondperiode dient rekening te worden gehouden met een geluidwering van tenminste 34 dB(A) om aan een binnenniveau van 45 dB(A) te voldoen.

Overige maatregelen

Overwogen kan worden de appartementen aan de zuidzijde ten opzichte van de gevel van de plint, voor het beperken van het geluid van de parkeerplaats, verder naar achteren te situeren.



5 PARKEERGARAGES

5.1 Omschrijving gebruik

De bezoekers, bewoners en personeel kunnen gebruik maken van de parkeergarages binnen het plangebied. De parkeergarages worden half open, met split-levels, uitgevoerd waardoor sprake zal zijn van geluid naar de omgeving vanwege de parkerende auto's in de garages. In de volgende figuur wordt een impressie van het rekenmodel weergegeven.



Figuur 9 3d impressie rekenmodel – beoordeling parkeergarages

De parkeergarages worden gerealiseerd in blok A, C en D. Het aantal parkeerplaatsen bedraagt:

- Blok A: 286;
- Blok C: 138;
- Blok D: 235.

Voor het bepalen van het aantal bewegingen per parkeerplaats is uitgegaan van de worst-case situatie, waarbij de bewoners volledig gebruik maken van de garages. Voor het aantal bewegingen per parkeervak is gebruik gemaakt van de CROW-publicatie 381 'Toekomstbestendig parkeren, van parkeercijfers naar parkeernormen', waarbij in deze situatie 5,5 bewegingen per parkeerplaats wordt gehanteerd.

Het aantal motorvoertuigen komt hiermee op:

- Blok A: circa 1.573;
- Blok C: circa 759;
- Blok D: circa 1.292.

De gehanteerde voertuigverdeling is bedraagt 50% in de dagperiode, 40% in de avondperiode en 10% in de nachtperiode. In tabel 2 is het aantal passages per periode van de lagen met een half open gevel weergegeven.

Tabel 5 Aantal passages per verdieping per parkeergarage

Geluidsbron/omschrijving	Aantallen per etmaalperiode [uren]		
	dagperiode (07.00-19.00)	avondperiode (19.00-23.00)	nachtperiode (23.00-07.00)
Parkeergarage blok A (totaal heen en weer)			
Personenauto's laag 0 (BG) parkeergarage	787	629	157
Personenauto's laag 2 parkeergarage	767	614	154
Personenauto's laag 3 parkeergarage	674	539	135
Personenauto's laag 4 parkeergarage	583	466	117
Personenauto's laag 5 parkeergarage	473	378	95
Personenauto's laag 6 parkeergarage	355	284	71
Personenauto's laag 7 parkeergarage	237	189	47
Personenauto's laag 8 parkeergarage	118	95	24
Parkeergarage blok C (totaal heen en weer)			
Personenauto's laag 0 (BG) parkeergarage	380	304	76
Personenauto's laag 2 parkeergarage	193	154	39
Personenauto's laag 3 parkeergarage	43	34	9
Parkeergarage blok D (totaal heen en weer)			
Personenauto's laag 0 (BG) parkeergarage	646	517	129
Personenauto's laag 5 parkeergarage	99	78	20

Het is nog niet bekend op welke wijze de parkeergarages geventileerd gaan worden. Omdat in deze situatie de worst-case situatie wordt beoordeeld, is in dit onderzoek per split-level een stuwdrukventilator opgenomen (2 per parkeerdek). Ook hierdoor vindt geluidsuitstraling plaats naar de omgeving. De stuwdrukventilatoren bevinden zich halverwege de ruimte. Er is gerekend met een bronsterkte van de ventilatoren van 85 dB(A) per stuk en dat deze 50% van de tijd in bedrijf zijn.

De parkeergarages zijn opgebouwd uit beton. De oost-, noord- en zuidgevel van de garage in blok A zijn tot een hoogte van 1,5 meter boven de verdiepingsvloer opgebouwd uit panelen en zijn per split-level voorzien zijn van een opening vanaf 1,5 meter boven de verdiepingsvloer tot het plafond. Door het rijden van de voertuigen in de parkeergarage vindt geluidsuitstraling naar de omgeving plaats.

5.2

Geluidbronnen

In bijlage 4 zijn figuren en de invoergegevens opgenomen uit het rekenmodel.

Geluidafstralende gebouwdelen

In de parkeergarage rijden auto's waardoor relevante geluidsafstraling ontstaat. Ook is er sprake van geluidsfstraling als gevolg van de stuwdrukventilatoren in de parkeergarage. Het rijden van de voertuigen en de stuwdrukventilatoren zijn afzonderlijk in het rekenmodel opgenomen. In tabel 6 zijn de ruimten met de berekende equivalente geluidsniveaus samengevat. De berekening van het binnenniveau is opgenomen in bijlage 4.

Tabel 6 Binnenniveaus vanwege in pandige activiteiten

Bron / ruimte		Bronsterkte ¹⁾ (L _w) [dB(A)]	Bedrijfsduurcorrectie per etmaalperiode [dB]		
			dagperiode (07.00-19.00)	avondperiode (19.00-23.00)	nachtperiode (23.00-07.00)
Blok A					
PA01	Parkeergarage laag 0 ingang	50	3,8	0	9,0
PA21	Parkeergarage laag 2	61	3,8	0	9,0
PA31/33	Parkeergarage laag 3	61	3,8	0	9,0
PA32	Parkeergarage laag 3 oost	32	3,8	0	9,1
PA41/42	Parkeergarage laag 4	60	3,8	0	9,0
PA51/53	Parkeergarage laag 5	59	3,9	0	9,1
PA52	Parkeergarage laag 5 oost	31	3,8	0	9,0
PA61/62	Parkeergarage laag 6	58	3,8	0	9,0
PA71/73	Parkeergarage laag 7	56	3,7	0	9,1
PA72	Parkeergarage laag 7 oost	28	3,7	0	9,1
PA81/82	Parkeergarage laag 8	53	3,8	0	9,0
PA83	Parkeergarage laag 8 oost	51	3,8	0	9,0
PA01s	Parkeergarage stuwventilatoren laag 0	70	0	0	0
PA21s	Parkeergarage stuwventilatoren laag 1 en 2	50	0	0	0
PA31s/33s, PA41s/42s, PA51s/53s PA61s/62s, PA71s/73s, PA81s/82s	Parkeergarage stuwventilatoren laag 3 en 4, 5 en 6, 7 en 8	45	0	0	0
PA32s	Parkeergarage stuwventilatoren laag 3 en 4 oost	49	0	0	0
PA52s/72s	Parkeergarage stuwventilatoren laag 5 en 6, 7 oost	49	0	0	0
PA83s	Parkeergarage stuwventilatoren laag 8 oost	60	0	0	0
Blok C					
PC01	Parkeergarage laag 0	59	3,8	0	9,0
PC02	Parkeergarage laag 0 ingang	60	3,8	0	9,0
PC03	Parkeergarage laag 2	56	3,8	0	9,0
PC04	Parkeergarage laag 3	48	3,8	0	8,9
PC01s- PC04s	Parkeergarage stuwventilatoren alle lagen	43	0	0	0
Blok D					
PD01	Parkeergarage laag 0 ingang	59	3,8	0	9,0
PD02	Parkeergarage laag 5	52	4,0	0	8,8
PD01s	Parkeergarage stuwventilatoren laag 0	51	0	0	0
PD02s	Parkeergarage stuwventilatoren laag 4 en 5	44	0	0	0

5.3

Resultaten en beoordeling

5.3.1

Gehanteerde rekenmethode

Door middel van overdrachtsberekeningen zijn de optredende geluidniveaus ter plaatse van de beoordelingspunten bepaald. De overdrachtsberekeningen zijn uitgevoerd overeenkomstig

methode II uit de "Meet- en rekenmethode geluid industrie".

Bij de berekening van de overdracht van geluid is uitgegaan van een afname van het geluidniveau door geometrische uitbreiding, luchtabsorptie en bodemabsorptie. In het model is een algemene bodemfactor 0,0 gehanteerd (volledig hard). De absorberende bodemvlakken zoals gras zijn ingevoerd met een bodemgebied met een bodemfactor 1,0 (akoestisch zacht).

Ter plaatse van de nieuwe en bestaande woningen is het geluid op de gevels op 2/3 van de verdiepingshoogte bepaald.

In de volgende figuur is een impressie van het rekenmodel weergegeven.

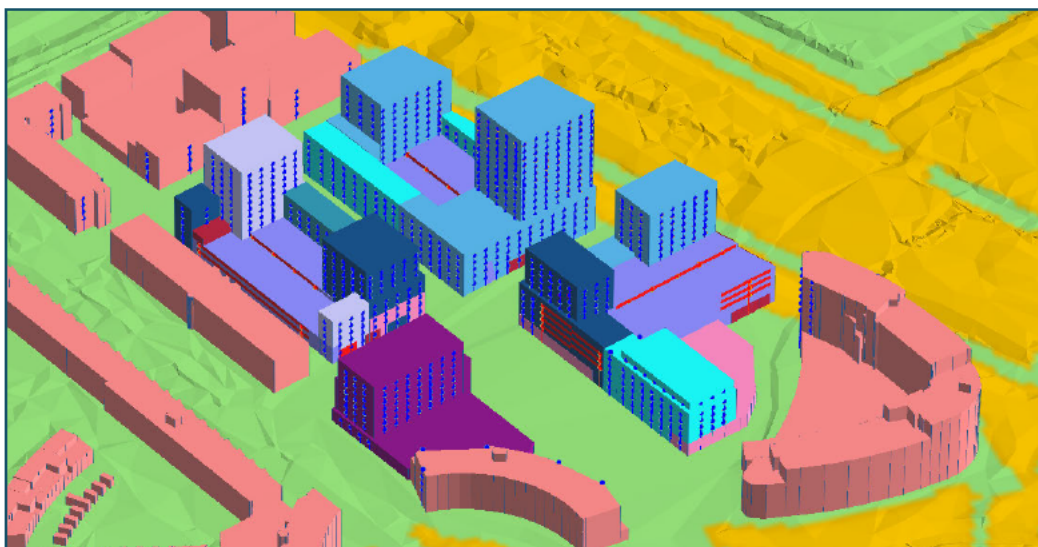

Figuur 10 Impressie rekenmodel

De berekeningsresultaten zijn opgenomen in bijlage 5.

5.3.2 Berekeningsresultaten en beoordeling parkeergarage blok A

5.3.2.1 Langtijdgemiddelde beoordelingsniveaus

Het langtijdgemiddelde beoordelingsniveau bedraagt met het gebruik van stuwventilatoren ten hoogste 58 dB(A) in de dag-, avond- en nachtperiode.

Zonder stuwventilatoren bedraagt het langtijdgemiddelde beoordelingsniveau op de gevels van de nieuwe woningen ten hoogste 45, 49 en 40 dB(A) in respectievelijk de dag-, avond- en nachtperiode. Hiermee wordt in de avondperiode de waarde voor het langtijdgemiddelde beoordelingsniveau uit het Bkl en de richtwaarde uit de VNG-publicatie van 45 dB(A) met 4 dB(A) overschreden. De overschrijdingen vinden alleen plaats op de gevels van nieuwe appartementen in blok A, nabij de open geveldelen van de garage.

In de volgende figuur worden de resultaten in de avondperiode weergegeven.

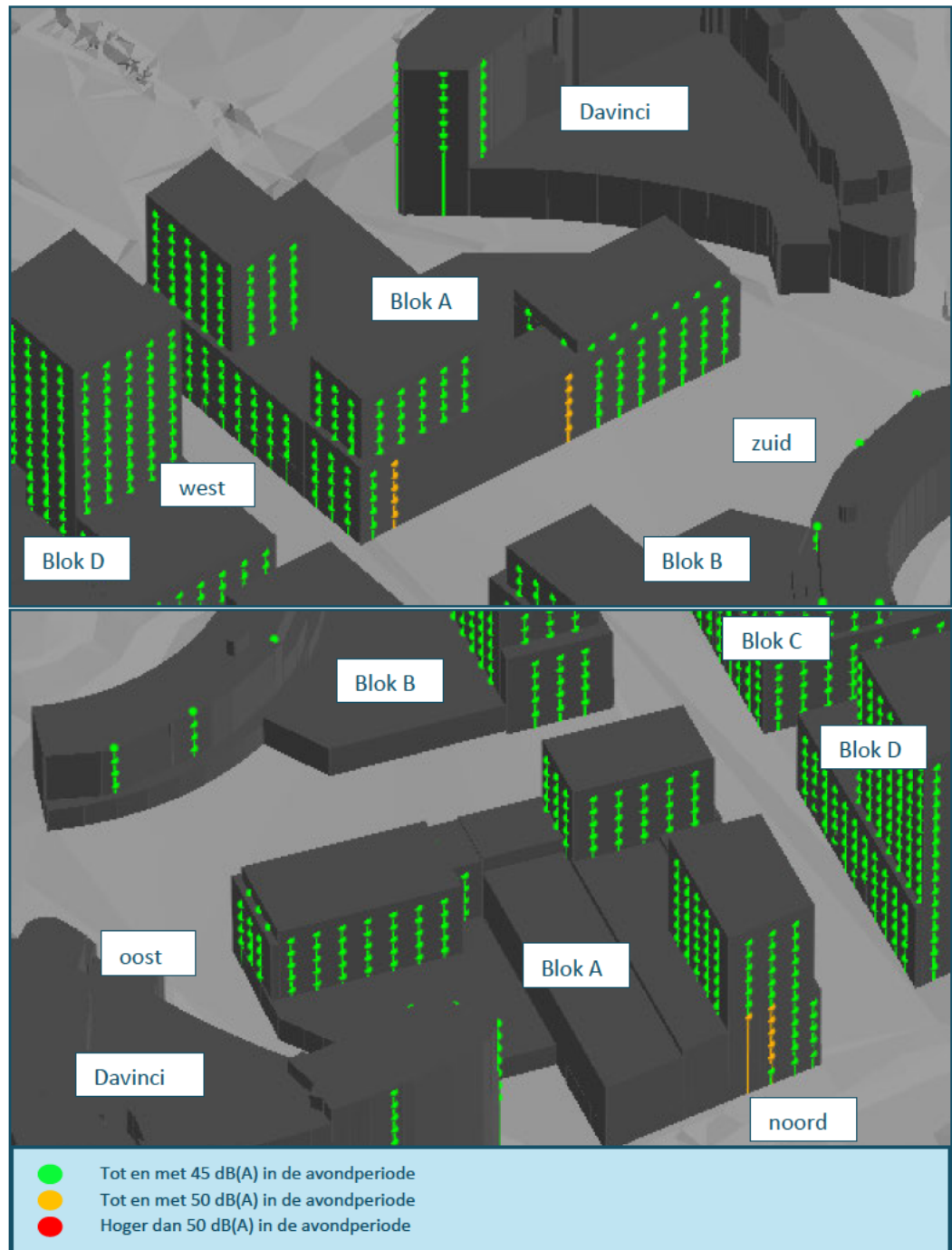

Figuur 11 3d weergave resultaten langtijdgemiddelde beoordelingsniveaus vanwege de parkeergarage in blok A - avondperiode

5.3.2.2

Maximale geluidniveaus

Volgens het Bkl gelden er geen waarden voor de maximale geluidniveaus in de dagperiode. In het kader van ETFAL zijn deze geluiden wel bepaald en wordt wel beoordeeld of de

piekgeluiden niet ontoelaatbaar zijn volgens de 'VNG-handreiking activiteiten en milieuzonering' van 2024.

Vanwege de dichtslaaende autoportieren bedraagt het maximale geluidniveau op de gevels van de nieuwe woningen ten hoogste 88 dB(A). Ter plaatse van de bestaande woningen boven de meubelboulevard Davinci, bedraagt het maximale geluidniveau ten hoogste 66 dB(A).

In het Bkl en in de handreiking 'VNG-handreiking activiteiten en milieuzonering' zijn voor de dagperiode geen waarden voor het maximale geluidniveau opgenomen. In de avond- en nachtperiode geldt volgens het Bkl een waarde voor het geluid vanwege dichtslaaende autoportieren van 65 dB(A).

De VNG-handreiking zegt hierover, voor 'gemengd gebied met wonen' het volgende: "Bij regelmatig optredende maximale geluidniveaus L_{Amax} in de dagperiode hoger dan 70 dB(A), anders dan door het laden en lossen, die tot hinder leiden, kan het bevoegd gezag bij maatwerkvoorschrift nadere eisen stellen aan de activiteiten die de maximale geluidniveaus veroorzaken."

In het rekenmodel is uitgegaan van een worst-case situatie waarbij geen rekening is gehouden met de aanwezige afscherming van 1,5 meter hoog. In werkelijkheid zal naar verwachting sprake zijn van lagere geluidniveaus. Hierdoor kan worden geconcludeerd dat ter plaatse van de bestaande woningen geen sprake zal zijn van een overschrijding van de waarde voor het maximale geluidniveau van 65 dB(A) uit het Bkl voor de avond- en nachtperiode.

5.3.2.3

Conclusie

De overschrijdingen op de gevels van de nieuwe woningen in blok A vinden voornamelijk plaats nabij de open geveldelen van de garage. Hoewel in deze situatie geen rekening is gehouden met de 1,5 meter hoge afscherming ter plaatse van de open geveldelen, dient wel rekening te worden gehouden met hoge geluidniveaus vanwege dichtslaaende autoportieren ter plaatse van de, nabij de opengeveldelen gelegen, nieuwe woningen.

Maatregelen

Om de geluidniveaus op de gevels te beperken dienen maatregelen te worden getroffen. Hierbij kan aan de volgende maatregelen worden gedacht:

- Geen ramen en/of te openen delen nabij de garage openingen toepassen;
- De openingen van de garage op grotere afstand tot de woningen realiseren;
- Geen stuwventilatie of een installatie met een lager bronvermogen dan 85 dB(A) toepassen;
- Plafond van de garage voorzien van geluidabsorptie;
- Bij voorkeur geen slaapkamers nabij de garage openingen situeren;
- De nieuwe woningen voorzien van een hogere geluidisolatie dan de minimaal vereiste geluidwering van 20 dB.



5.3.3 Berekeningsresultaten en beoordeling parkeergarage blok C

5.3.3.1 Langtijdgemiddelde beoordelingsniveaus

Het langtijdgemiddelde beoordelingsniveau bedraagt ter plaatse van mogelijke woningen, met en zonder het gebruik van stuwventilatoren, ten hoogste 47, 51 en 42 dB(A) in respectievelijk de dag-, avond- en nachtperiode.

Hiermee wordt in de avond- en nachtperiode de waarden voor het langtijdgemiddelde beoordelingsniveau uit het Bkl en de richtwaarde uit de VNG-publicatie van 45 en 40 dB(A) overschreden. De overschrijdingen vinden plaats op de gevels van nieuwe appartementen in blok C, nabij de ingang van de garage.

In de volgende figuur worden de resultaten in de avond- en nachtperiode weergegeven.

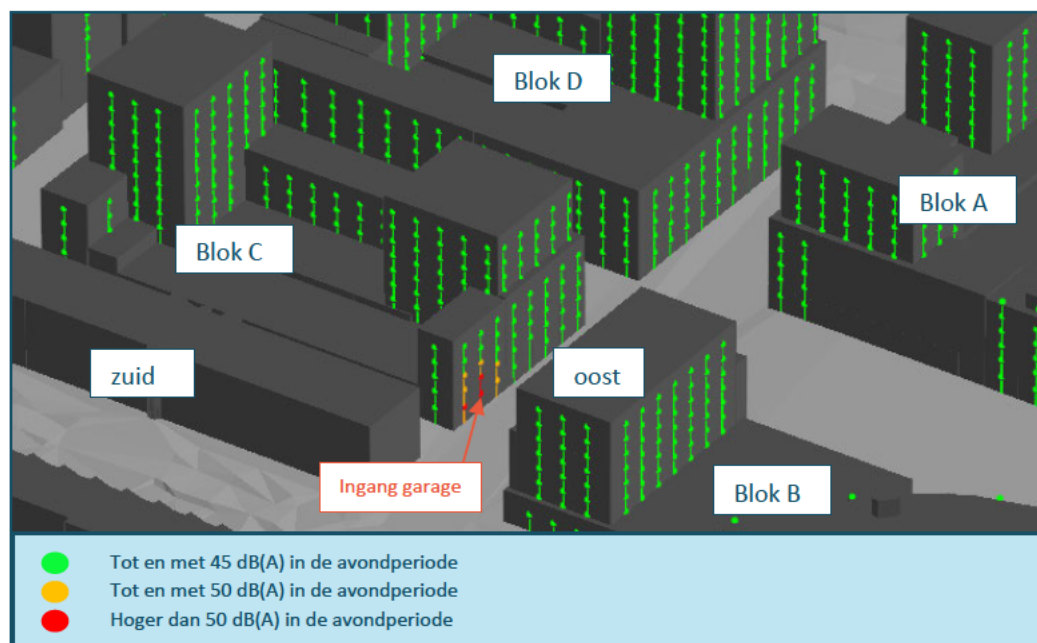

Figuur 12 3d weergave resultaten langtijdgemiddelde beoordelingsniveaus vanwege de parkeergarage in blok C – avondperiode

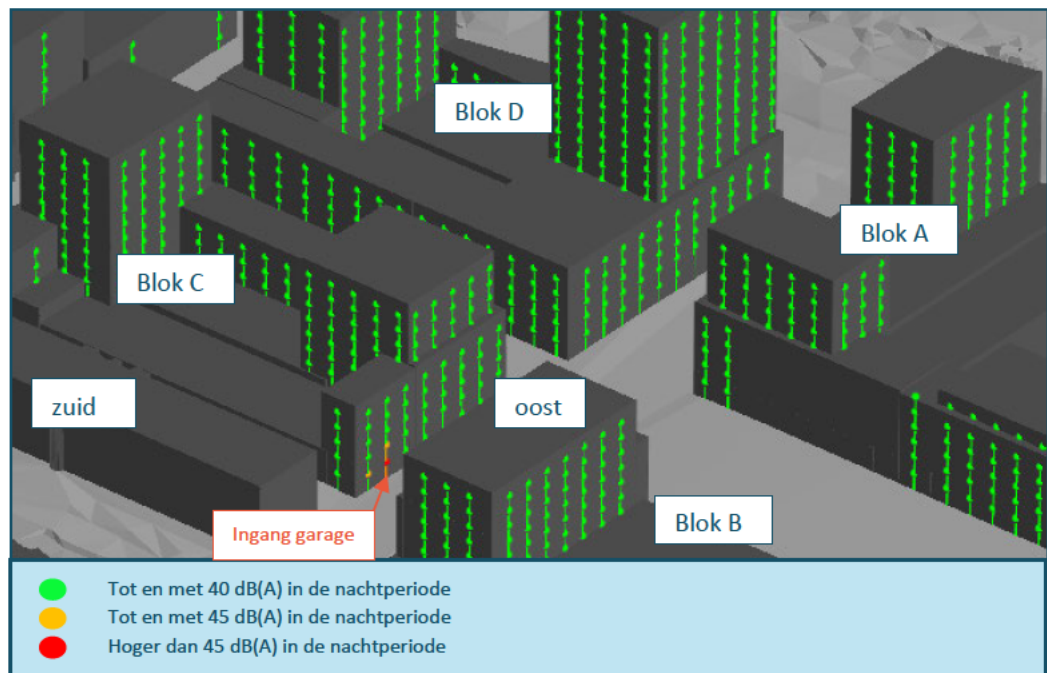

Figuur 13 3d weergave resultaten langtijdgemiddelde beoordelingsniveaus vanwege de parkeergarage in blok C – nachtperiode

5.3.3.2

Maximale geluidniveaus

Volgens het Bkl gelden er geen waarden voor de maximale geluidniveaus in de dagperiode. In het kader van ETFAL zijn deze geluiden wel bepaald en wordt wel getoetst of de piekgeluiden niet ontoelaatbaar zijn volgens de ‘VNG-handreiking activiteiten en milieuzonering’. Vanwege de dichtslaannde autoportieren bedraagt het maximale geluidniveau op de gevels van de nieuwe woningen ten hoogste 79 dB(A) op de oostgevel, 72 dB(A) op de zuidgevel en 67 dB(A) op de westgevel. Ter plaatse van de noordgevels geen sprake van hogere geluidniveaus.

In het Bkl en in de handreiking ‘VNG-handreiking activiteiten en milieuzonering’ zijn voor de dagperiode geen waarden voor het maximale geluidniveau opgenomen. In de avond- en nachtperiode geldt volgens het Bkl een waarde voor het geluid vanwege dichtslaannde autoportieren van 65 dB(A).

De VNG-handreiking zegt hierover, voor ‘gemengd gebied met wonen’ het volgende: “Bij regelmatig optredende maximale geluidniveaus L_{Amax} in de dagperiode hoger dan 70 dB(A), anders dan door het laden en lossen, die tot hinder leiden, kan het bevoegd gezag bij maatwerkvoorschrift nadere eisen stellen aan de activiteiten die de maximale geluidniveaus veroorzaken.”

In het rekenmodel is uitgegaan van een worst-case situatie waarbij geen rekening is gehouden met de aanwezige afscherming van 1,5 meter hoog. In werkelijkheid zal naar verwachting sprake zijn van lagere geluidniveaus. Hierdoor kan worden geconcludeerd dat in de nachtperiode geen sprake zal zijn van een overschrijding van de waarde voor het maximale geluidniveau van 65 dB(A) uit het Bkl. In de dag- en avondperiode dient rekening te worden

gehouden met een hogere waarde dan respectievelijk 70 en 65 dB(A) voor het maximale geluidniveau.

5.3.3.3

Conclusie

De overschrijdingen op de gevels van de nieuwe woningen in blok C vinden voornamelijk plaats nabij de ingang van de garage. Hoewel in deze situatie geen rekening is gehouden met de 1,5 meter hoge afscherming ter plaatse van de open geveldelen, dient wel rekening te worden gehouden met hoge geluidniveaus vanwege dichtslaan autoportieren ter plaatse van de nabij de opengeveldelen gelegen nieuwe woningen.

Maatregelen

Om de geluidniveaus op de gevels te beperken dienen maatregelen te worden getroffen. Hierbij kan aan de volgende maatregelen worden gedacht:

- Geen ramen en/of te openen delen nabij de garage openingen toepassen;
- De openingen van de garage op grotere afstand tot de woningen realiseren;
- Plafond van de garage voorzien van geluidabsorptie;
- Bij voorkeur geen slaapkamers nabij de garage openingen situeren;
- De nieuwe woningen voorzien van een hogere geluidisolatie dan de minimaal vereiste geluidwering van 20 dB.

5.3.4

Berekeningsresultaten en beoordeling parkeergarage blok D

5.3.4.1

Langtijdgemiddelde beoordelingsniveaus

Het langtijdgemiddelde beoordelingsniveau bedraagt ter plaatse van mogelijke nieuwe woningen, met en zonder het gebruik van stuwventilatoren, ten hoogste 46, 49 en 43 dB(A) in respectievelijk de dag-, avond- en nachtperiode.

Hiermee wordt in de avondperiode de waarde voor het langtijdgemiddelde beoordelingsniveau uit het Bkl en de richtwaarde uit de VNG-publicatie van 45 dB(A) met 4 dB(A) overschreden. In de nachtperiode wordt de waarde van 40 dB(A) met 3 dB(A) overschreden. De overschrijdingen vinden plaats op de gevels van mogelijke nieuwe appartementen in blok D, nabij de open geveldelen van de garage.

Ondanks de overschrijding zal met de minimale geluidwering van 20 dB sprake zijn van een goed woon- en leefklimaat in de woning, en kan daarom als aanvaardbaar worden bevonden.

In de volgende figuur worden de resultaten in de dag-, avond- en nachtperiode weergegeven.



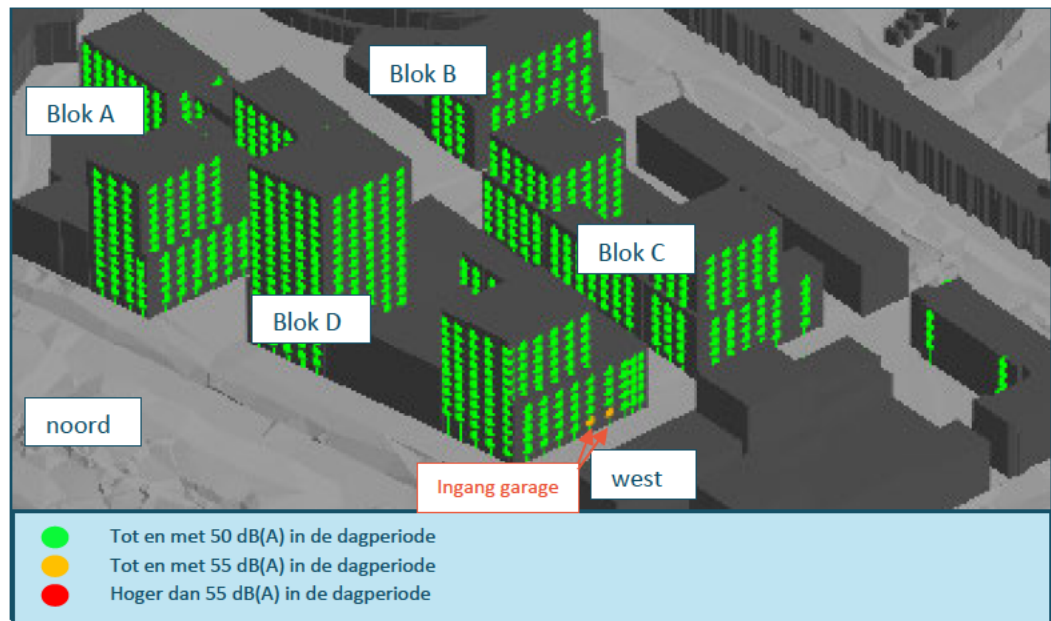

Figuur 14 3d weergave resultaten langtijdgemiddelde beoordelingsniveaus vanwege de parkeergarage in blok D – dagperiode

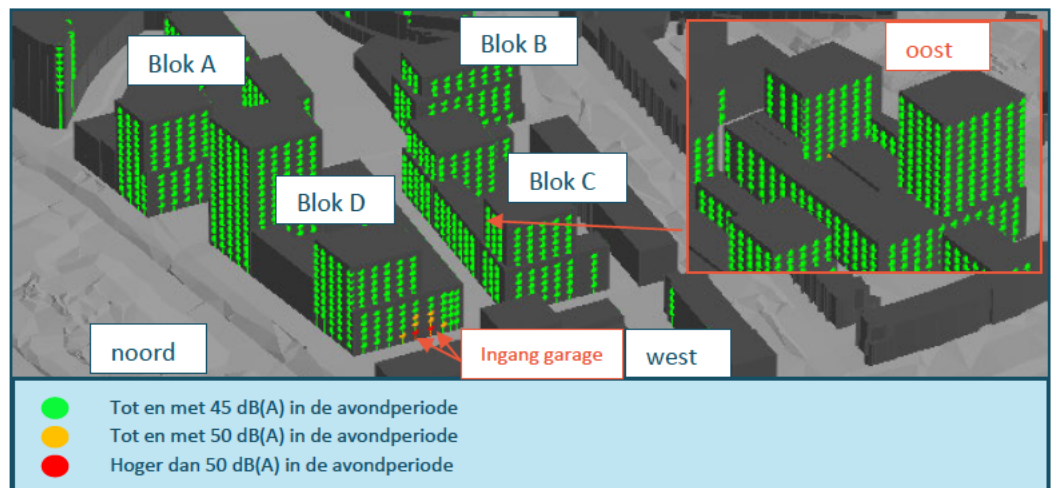

Figuur 15 3d weergave resultaten langtijdgemiddelde beoordelingsniveaus vanwege de parkeergarage in blok D – avondperiode

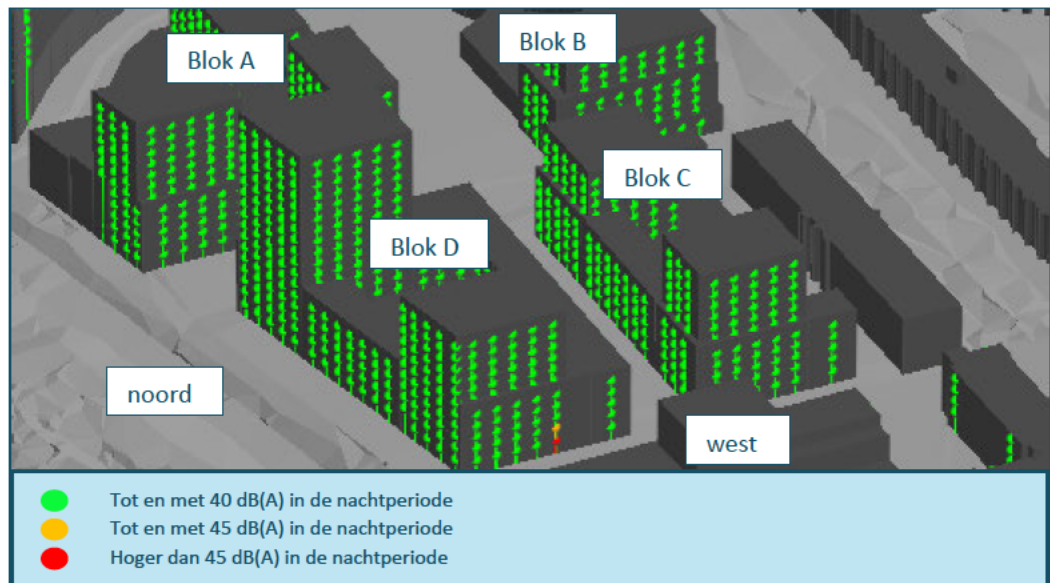

Figuur 16 3d weergave resultaten langtijdgemiddelde beoordelingsniveaus vanwege de parkeergarage in blok D – nachtperiode

5.3.4.2

Maximale geluidniveaus

Volgens het Bkl gelden er geen waarden voor de maximale geluidniveaus in de dagperiode. In het kader van ETFAL zijn deze geluiden wel bepaald en wordt wel getoetst of de piekgeluiden niet ontoelaatbaar zijn volgens de ‘VNG-handreiking activiteiten en milieuzonering’.

Vanwege de dichtslaannde autoportieren bedraagt het maximale geluidniveau op de gevels van de nieuwe woningen ten hoogste 86 dB(A) op de oostgevel, 80 dB(A) op de westgevel, 70 dB(A) op de noordgevel en 69 dB(A) op de zuidgevel.

In het Bkl en in de handreiking ‘VNG-handreiking activiteiten en milieuzonering’ zijn voor de dagperiode geen waarden voor het maximale geluidniveau opgenomen. In de avond- en nachtperiode geldt volgens het Bkl een waarde voor het geluid vanwege dichtslaannde autoportieren van 65 dB(A).

De VNG-handreiking zegt hierover, voor ‘gemengd gebied met wonen’ het volgende: “Bij regelmatig optredende maximale geluidniveaus L_{Amax} in de dagperiode hoger dan 70 dB(A), anders dan door het laden en lossen, die tot hinder leiden, kan het bevoegd gezag bij maatwerkvoorschrift nadere eisen stellen aan de activiteiten die de maximale geluidniveaus veroorzaken.”

In het rekenmodel is uitgegaan van een worst-case situatie waarbij geen rekening is gehouden met de aanwezige afscherming van 1,5 meter hoog. In werkelijkheid zal naar verwachting sprake zijn van lagere geluidniveaus. Ondanks dat dient rekening te worden gehouden met een hogere waarde dan 70 en 65 dB(A) voor het maximale geluidniveau in respectievelijk de dag- en avond-/nachtperiode.

5.3.4.3

Conclusie

De overschrijdingen op de gevels van de nieuwe woningen in blok D vinden voornamelijk plaats nabij de open geveldelen van de garage. Hoewel in deze situatie geen rekening is gehouden met de 1,5 meter hoge afscherming ter plaatse van de open geveldelen, dient wel rekening te worden gehouden met hoge geluidniveaus vanwege dichtslaande autoportieren ter plaatse van de nabij de opengeveldelen gelegen nieuwe woningen.

Maatregelen

Om de geluidniveaus op de gevels te beperken dienen maatregelen te worden getroffen. Hierbij kan aan de volgende maatregelen worden gedacht:

- Geen ramen en/of te openen delen nabij de garage openingen toepassen;
- De openingen van de garage op grotere afstand tot de woningen realiseren;
- Plafond van de garage voorzien van geluidabsorptie;
- Bij voorkeur geen slaapkamers nabij de garage openingen situeren;
- De nieuwe woningen voorzien van een hogere geluidisolatie dan de minimaal vereiste geluidwering van 20 dB.



BIJLAGE 1 TEKENINGEN

ALCEDO;

GEEN GEDOE.
GRAAG GEDAAN.



Euromarkt

Alphen aan den Rijn

stand van zaken ontwerp voorbeelduitwerking

15 oktober '24

14 oktober '24

telmodel WONINGBOUW

telmodel: Blok C	m2 GO	Units
woningen sociaal	30-49	76
woningen sociaal	50-79	13
woningen middensector (middenhuur)	30-49	10
woningen middensector (middenhuur)	50-79	8
woningen middensector (goedkope koop)	30-49	46
woningen middensector (betaalbare koop)	50-79	47
woningen vrije sector (koop)	50-79	0

telmodel Euromarkt: Blok A	m2 GO	Units
woningen sociaal	30-49	44
woningen sociaal	50-79	4
woningen middensector (goedkope koop)	30-49	54
woningen middensector (betaalbare koop)	50-79	0
woningen vrije sector (koop)	50-79	21
woningen vrije sector (koop)	80-99	17
woningen vrije sector (koop)	100-120	3

telmodel Euromarkt: Blok D	m2 GO	Units
woningen sociaal	30-49	0
woningen middensector (betaalbare koop)	50-79	48
woningen vrije sector (koop)	50-79	40
woningen vrije sector (koop)	80-99	98
woningen vrije sector (koop)	100-120	15

totaal aantal woningen 201
544

telomodel Euromarkt: Blok B	m2 GO	Units
woningen bewoners (sociaal/YTC)	< 30	140

verdeling per sector	in ontwerp	
sociaal	137	25%
midden sector	213	39%
vrije sector	194	36%
	<u>544</u>	

schematische weergave programmaverdeling:

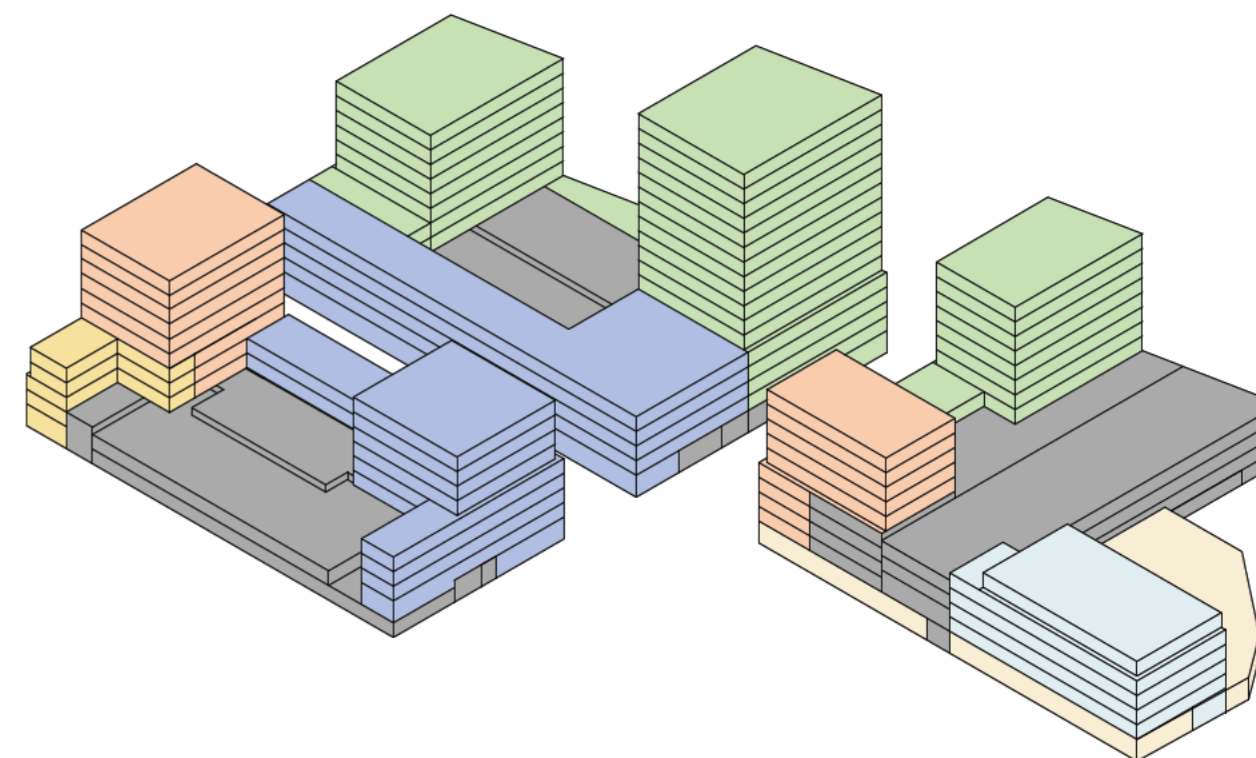

- sociale sector
- middensector huur
- middensector goedkope koop
- middensector betaalbare koop
- vrije sector
- parkeren

PRINCIPE DOORSNEDE

Blok A

schematische weergave programmaverdeling:

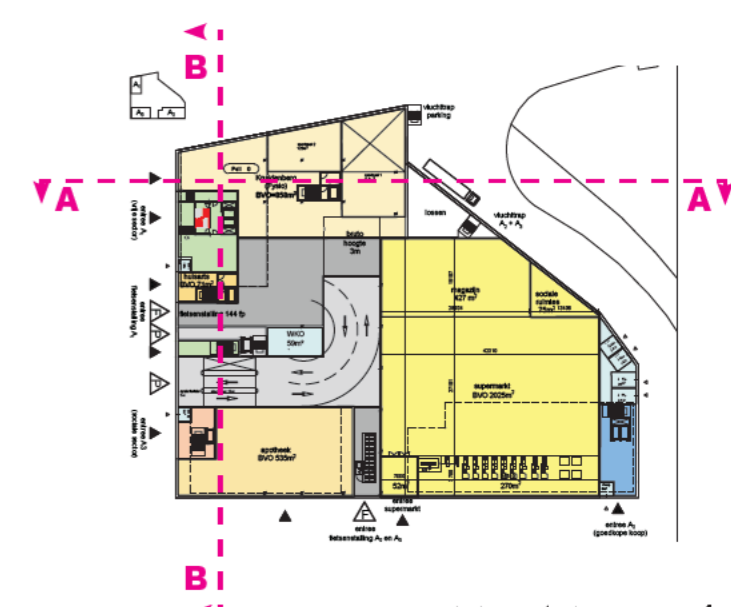
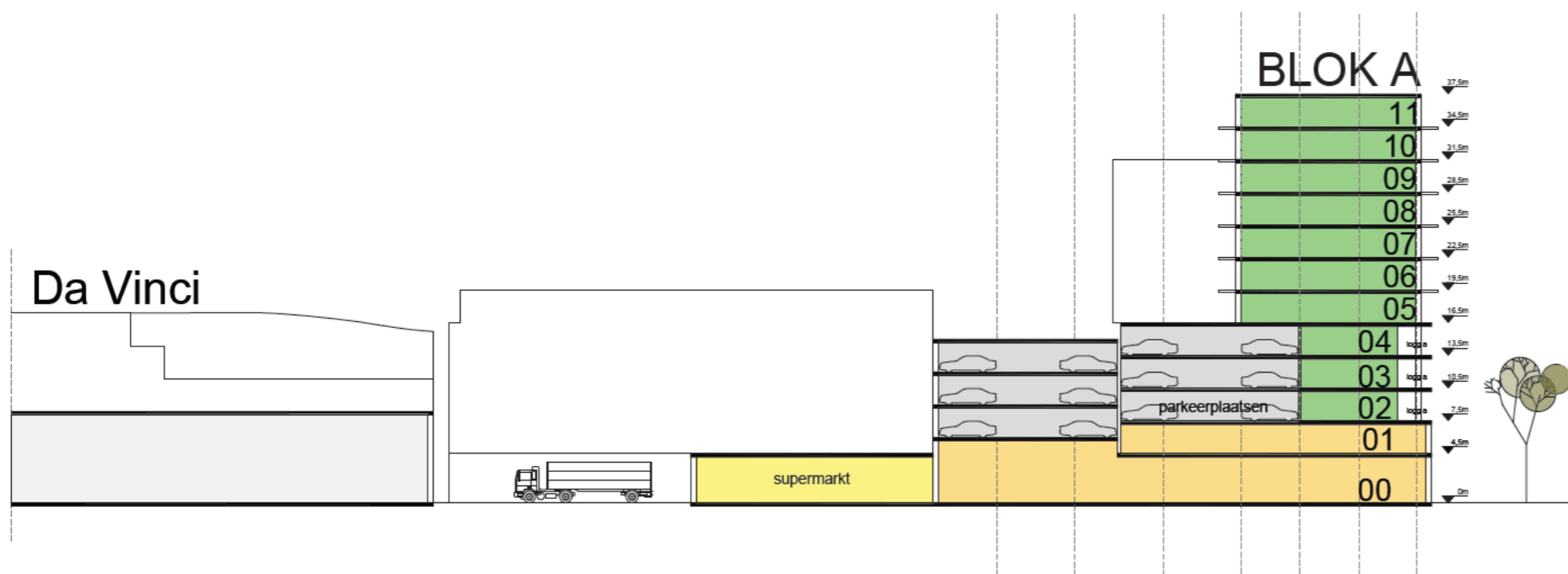
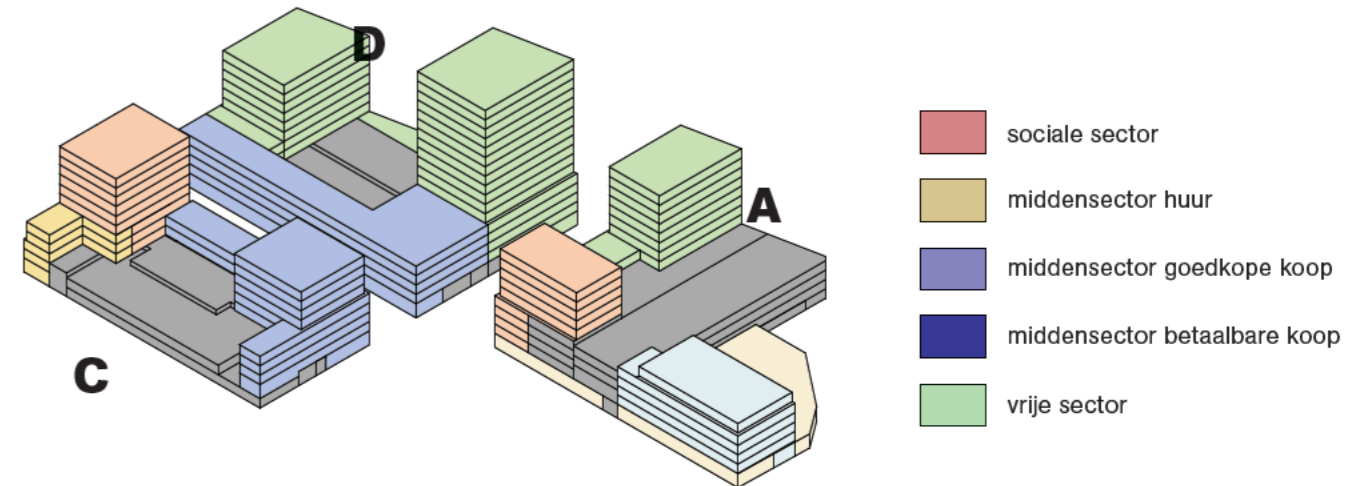
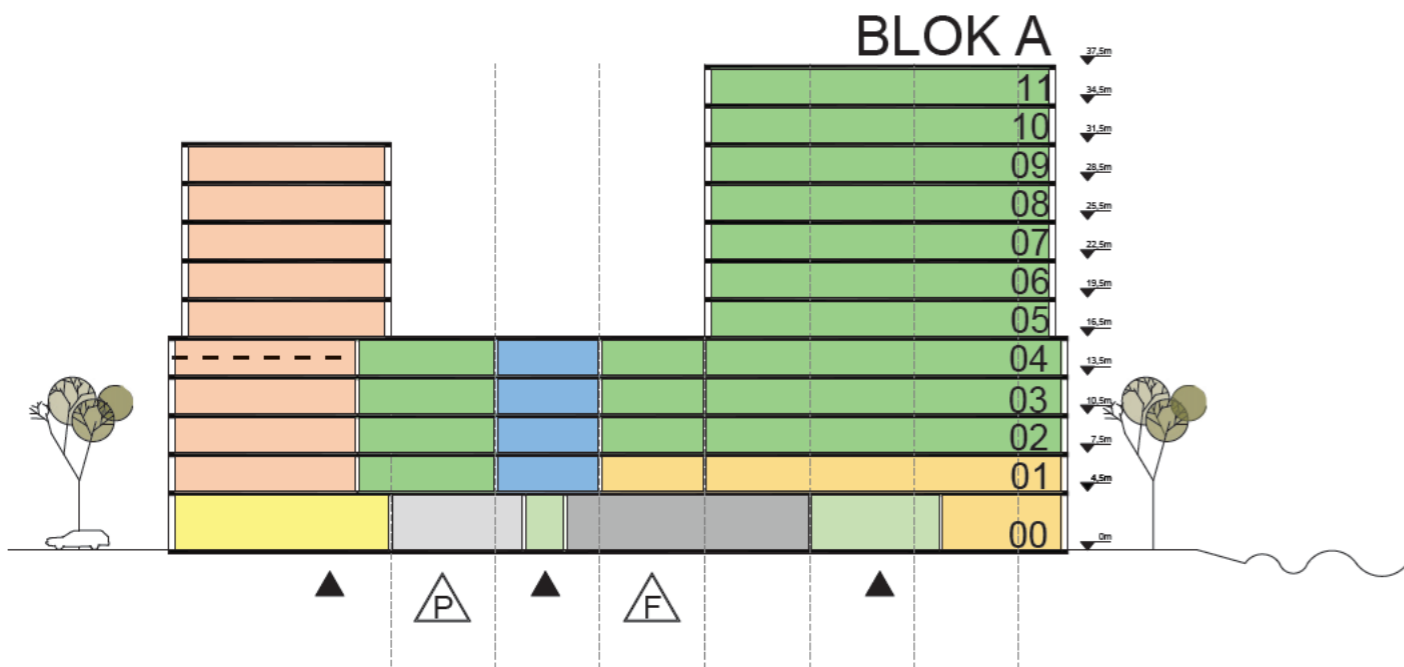

PRINCIPE DOORSNEDE

Blok C

schematische weergave programmaverdeling:

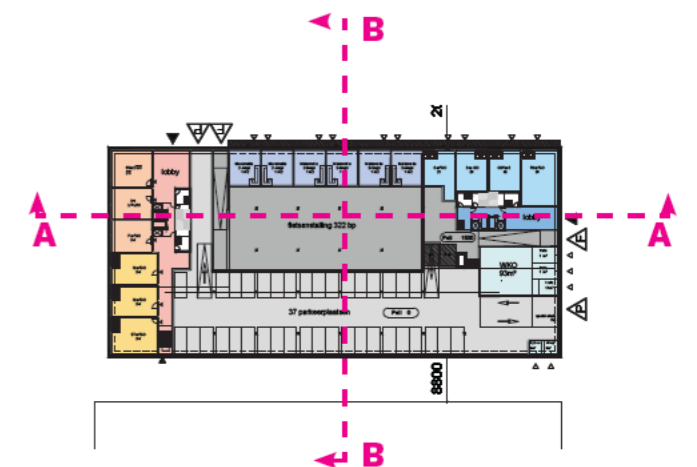
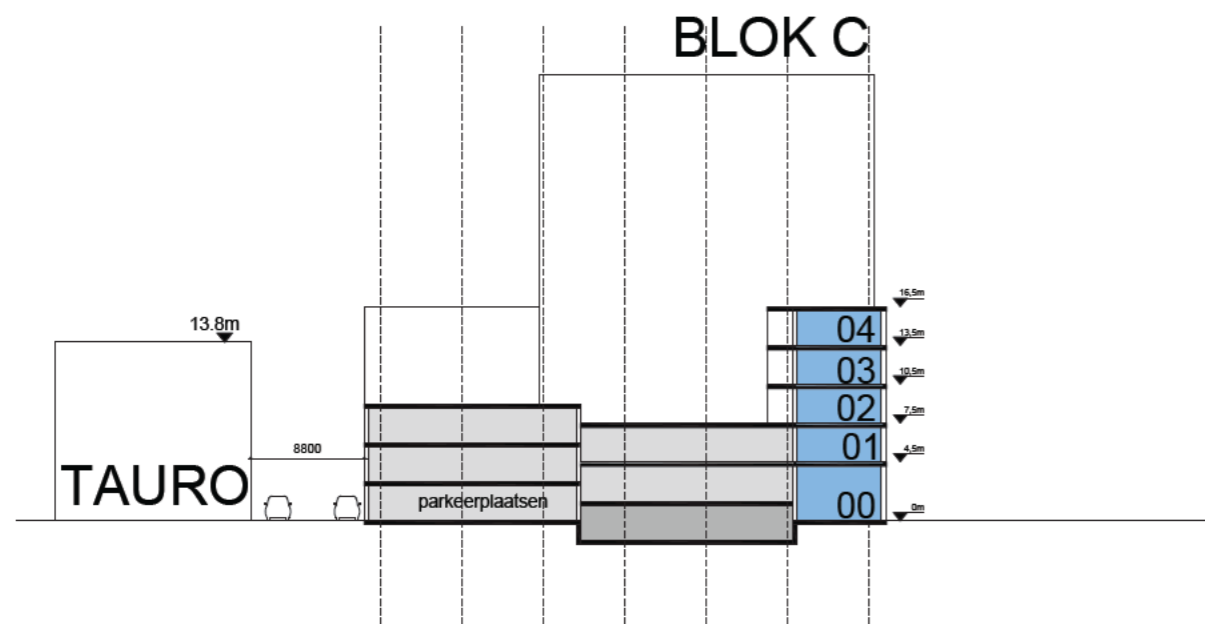
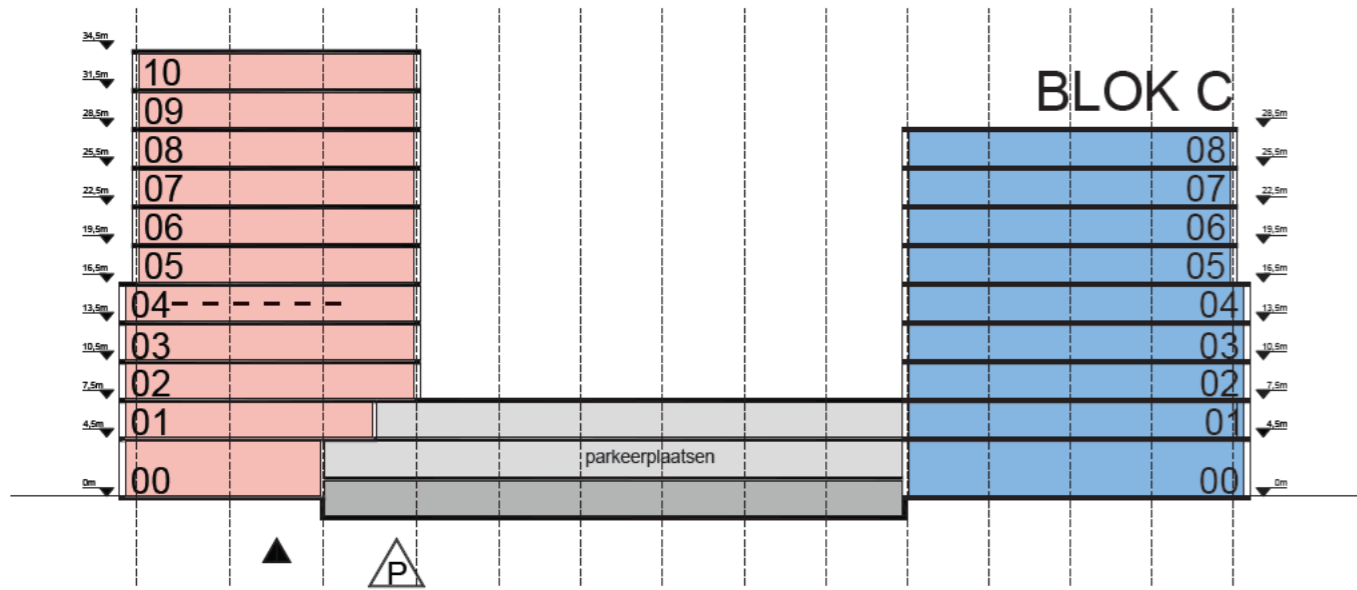
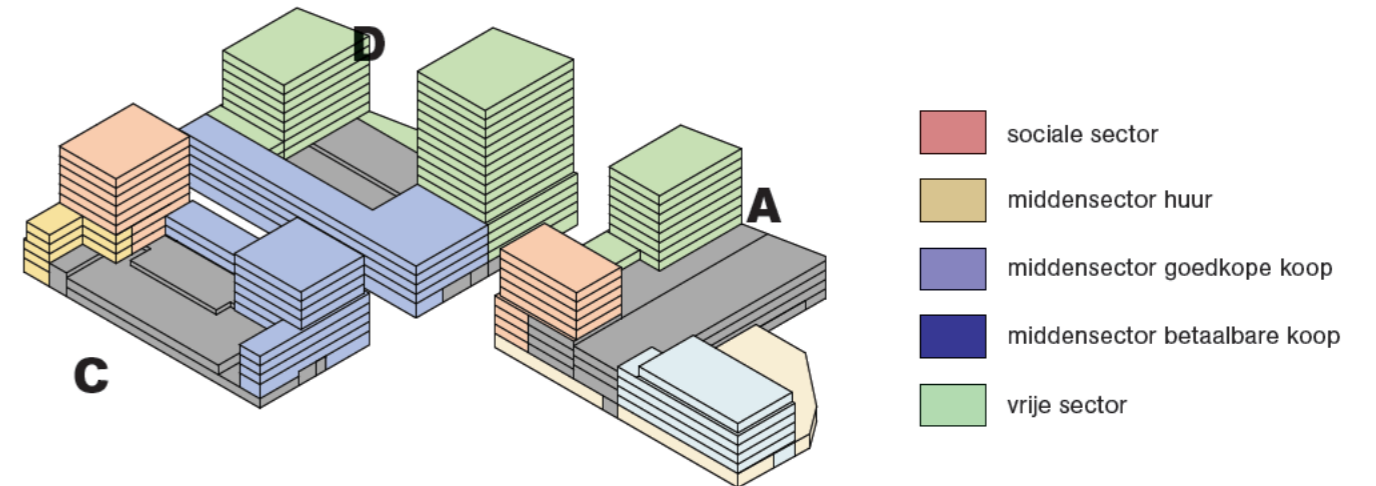

PRINCIPE DOORSNEDE

Blok D

doorsnede A-A

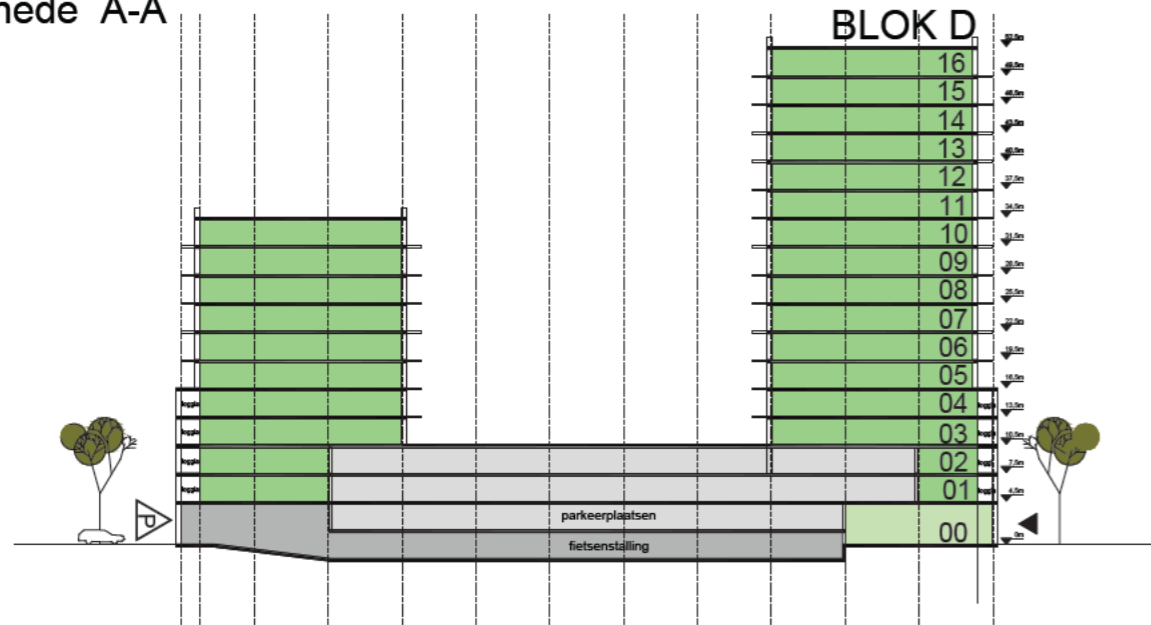

schematische weergave programmaverdeling:

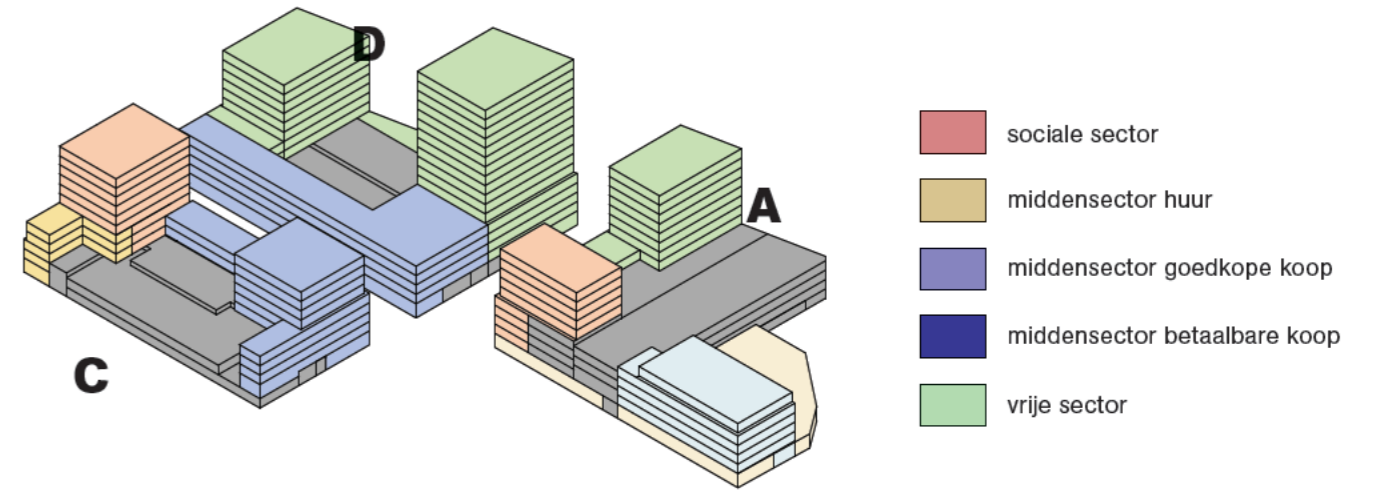

doorsnede C-C

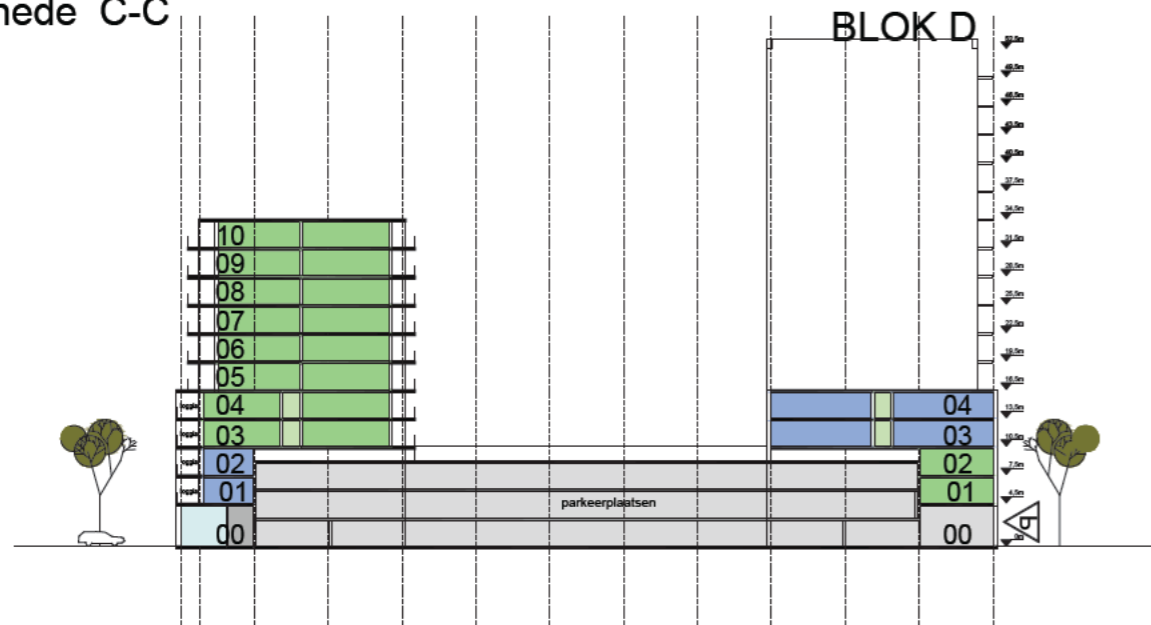

doorsnede B-B

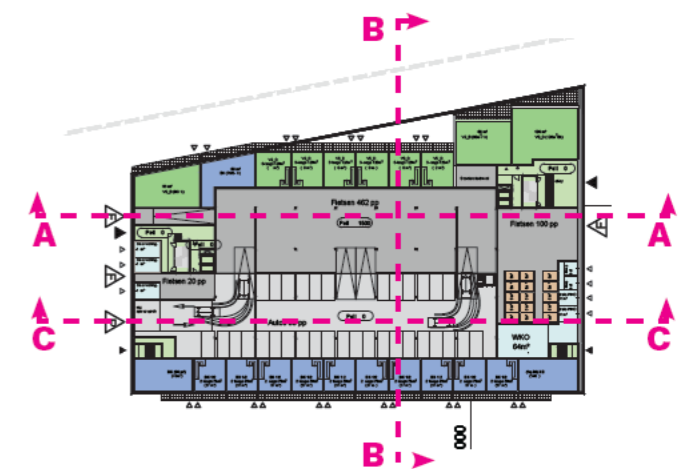
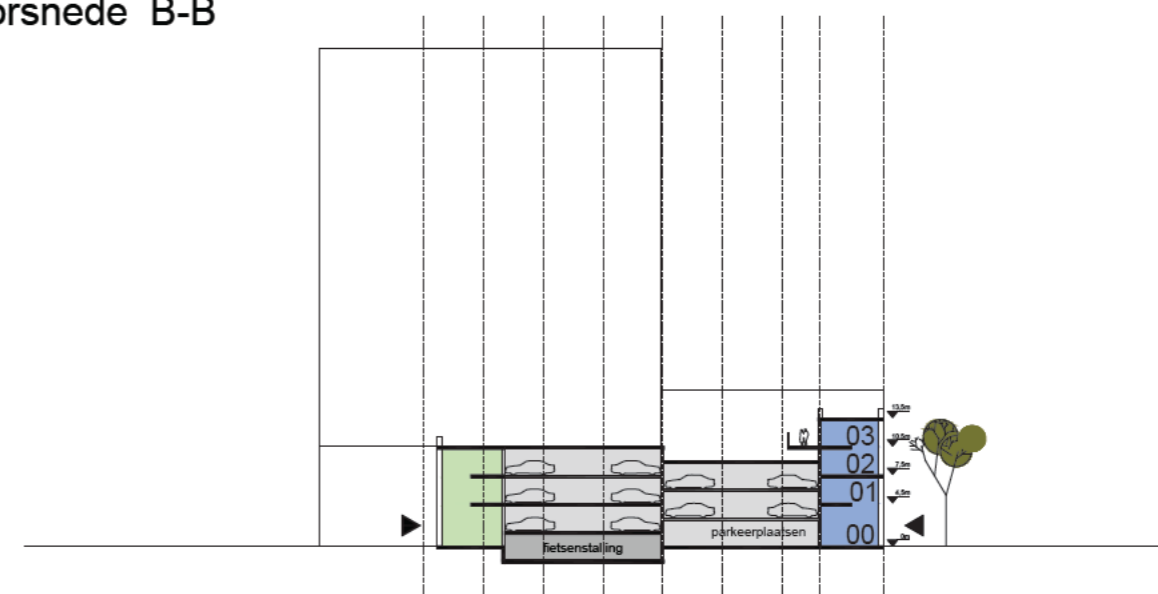

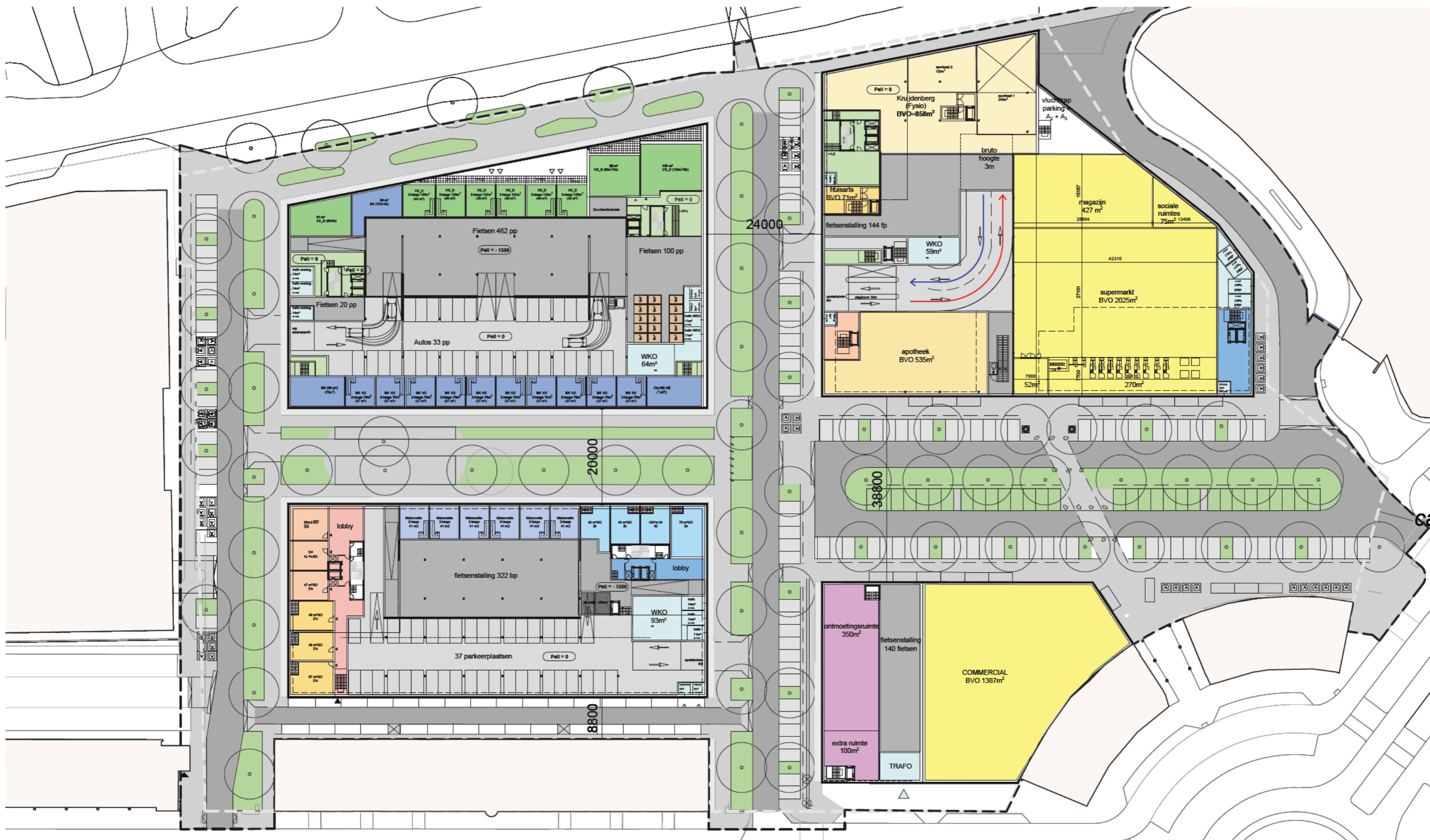

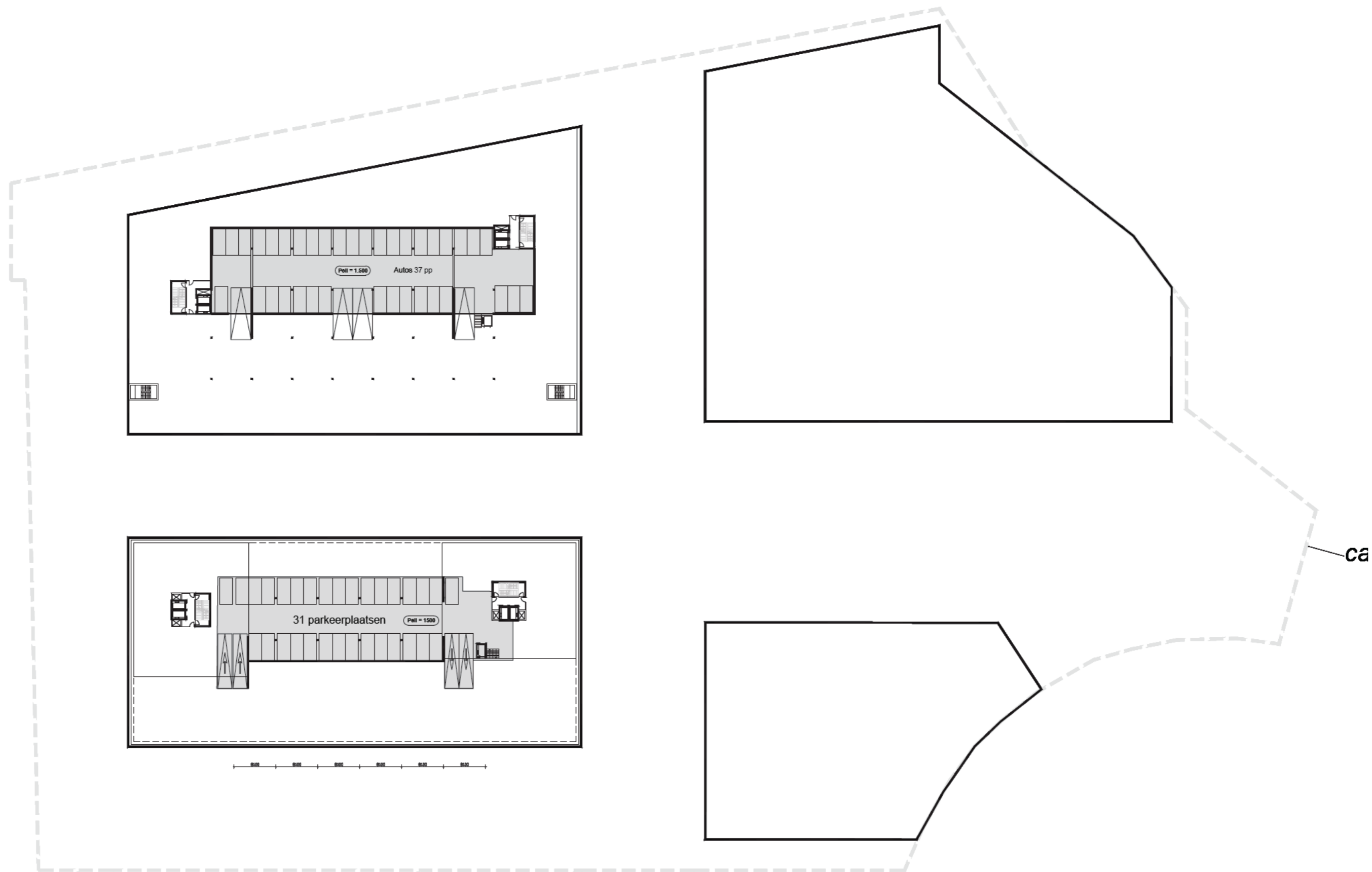

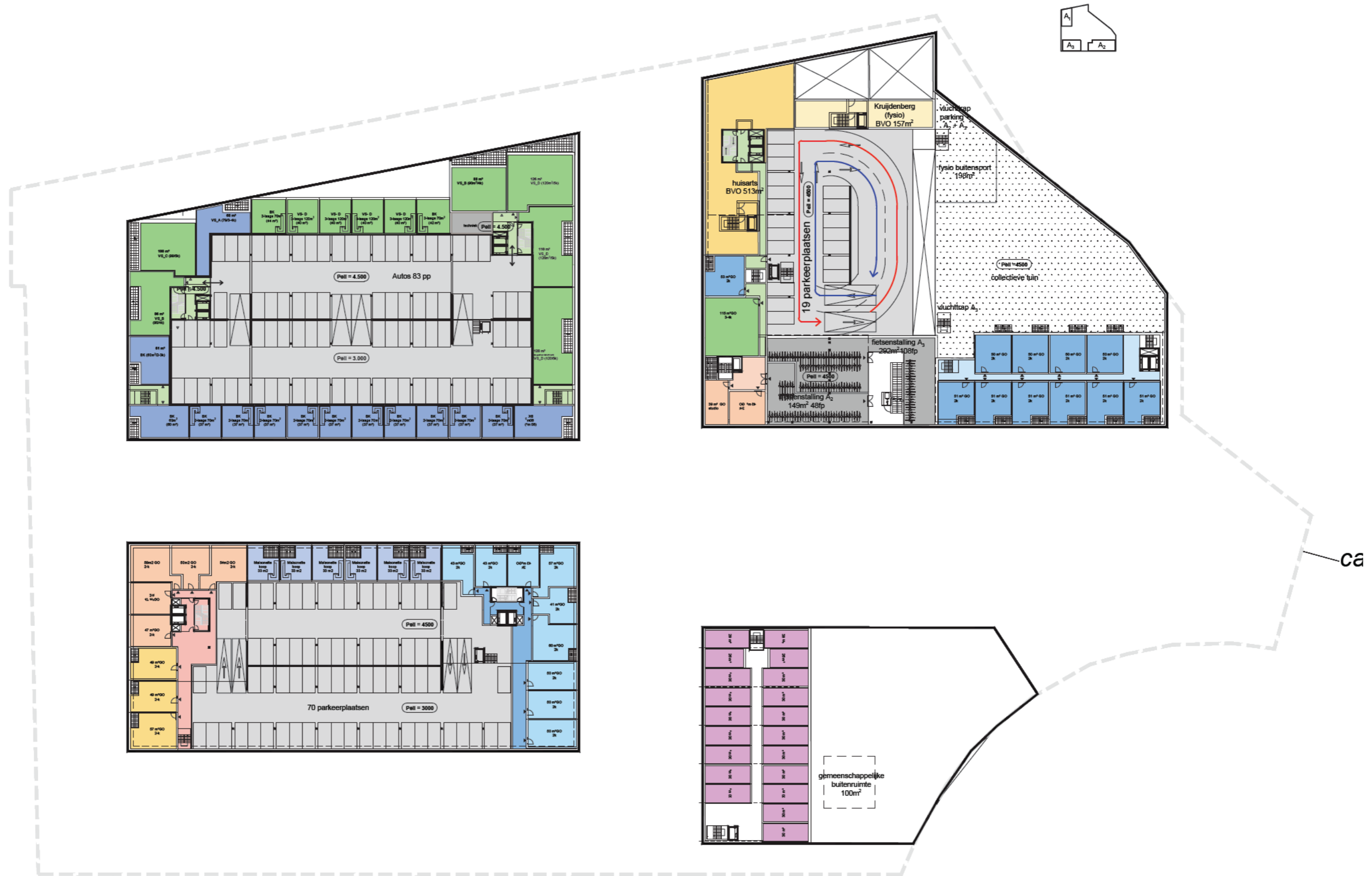











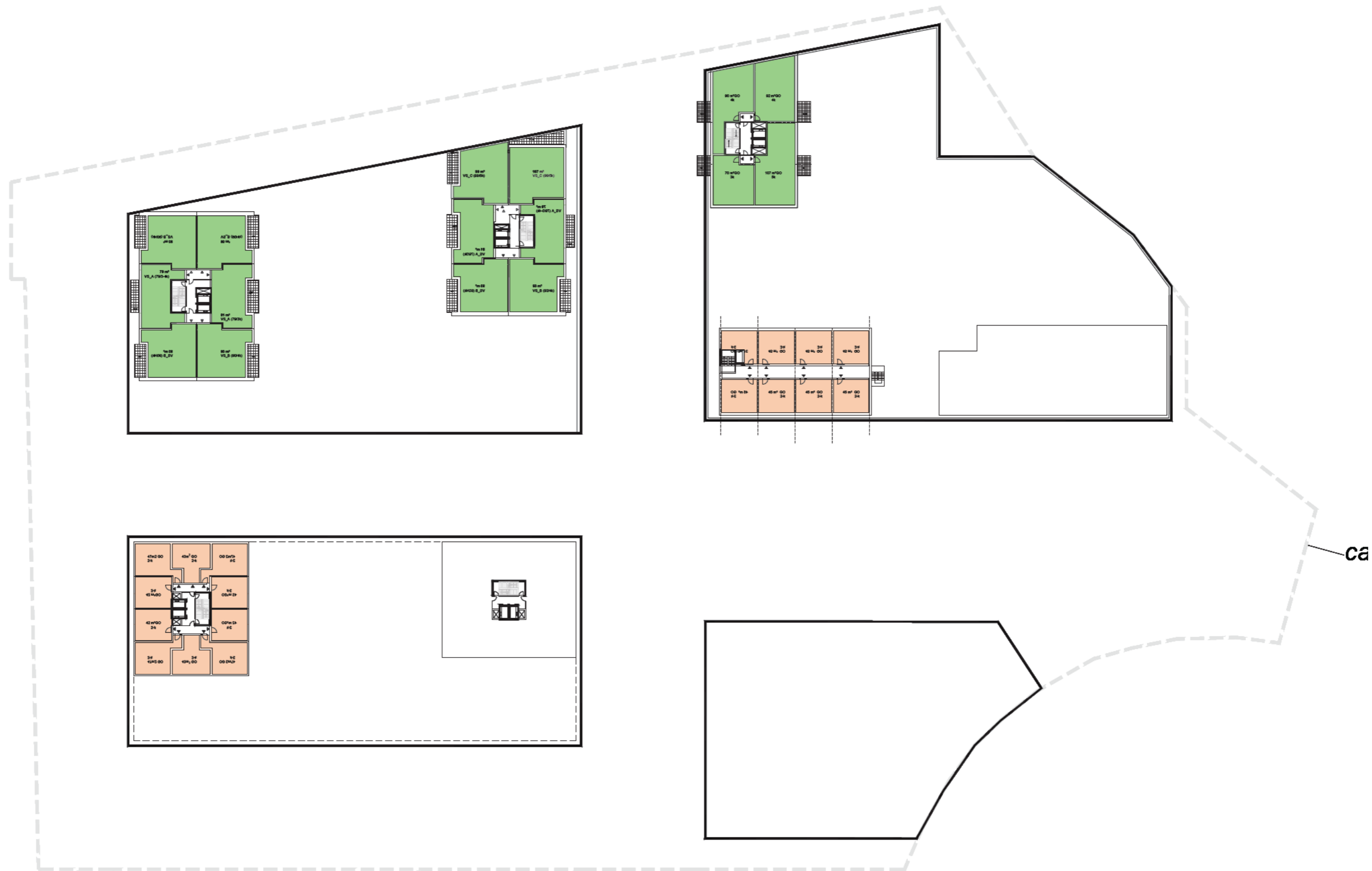



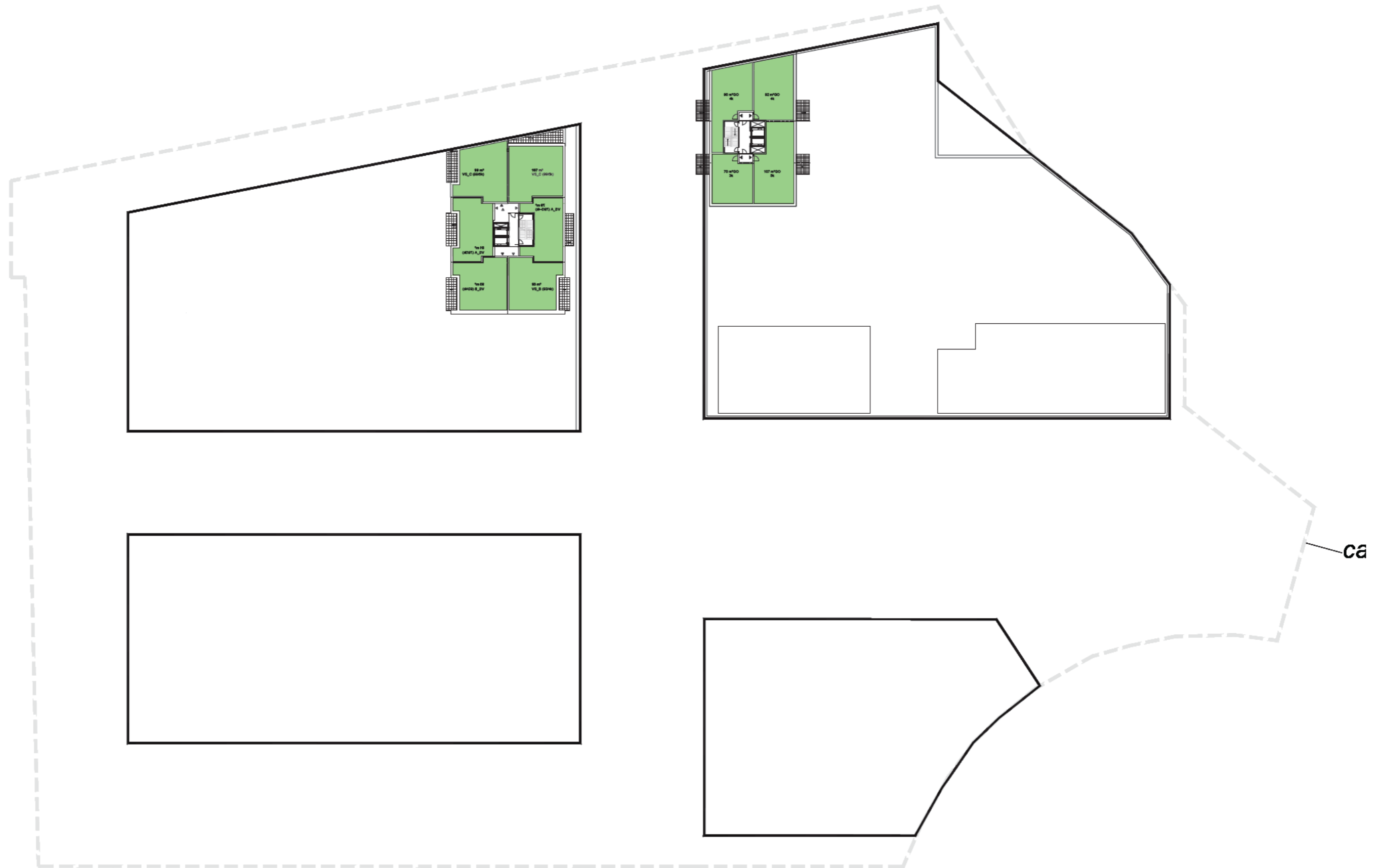

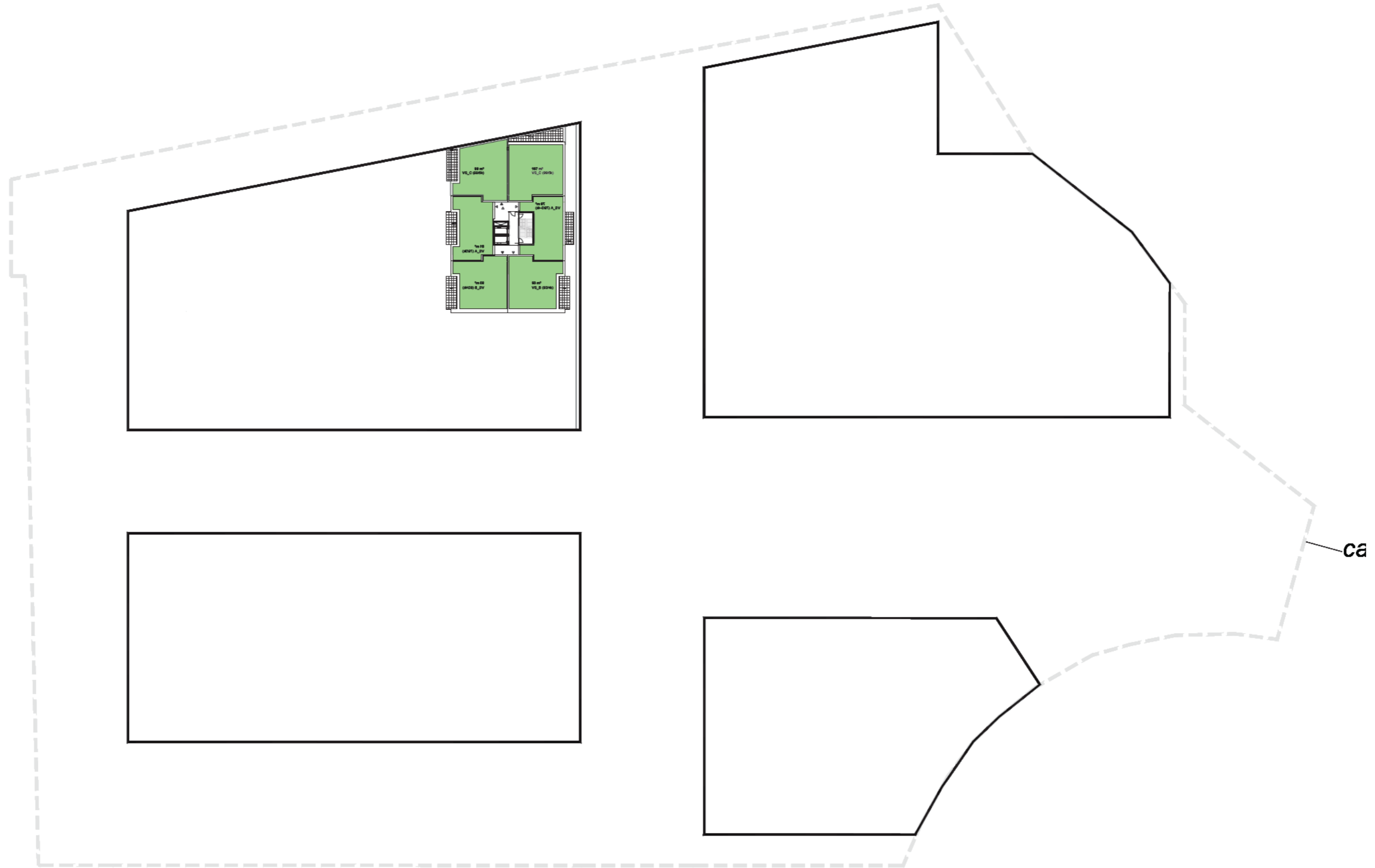

DUNAVAST



de Architecten Cie. b.v.

Klaprozenweg 75A
Postbus 576 | P.O.Box 576
NL - 1000 AN Amsterdam
The Netherlands

T +31 20 5309300
F +31 20 5309399

arch@cie.nl
www.cie.nl



#21041

BIJLAGE 2

**RAPPORT
VERKEERSAFWIKKELING EN
FIGUREN EN
INVOERGEGEVENS
REKENMODELLEN
SUPERMARKTEN**

ALCEDO;

**GEEN GEDOE.
GRAAG GEDAAN.**

Verkeerseffecten Euromarkt Alphen a/d Rijn

28 november 2024



Opdrachtgever
Titel rapport

Euromarkt Development B.V.
Verkeerseffecten Euromarkt

Kenmerk
Datum publicatie

016153.20240527.R1.08
28 november 2024

© Copyright Goudappel BV 28-11-24

Inhoudsopgave

Samenvatting en conclusies	1
1. Inleiding	3
2. Verkeersgeneratie	4
2.1 Aanpak	4
2.2 Uitgangspunten	4
2.3 Verkeersgeneratie tijdens de spitsuren	7
2.4 Verkeersintensiteiten	10
3. Verkeersafwikkeling	13
3.1 Uitgangspunten	13
3.2 Simulatieresultaten huidige situatie	14
3.3 Simulatieresultaten autonome situatie 2040	15
3.4 Simulatieresultaten 2040 situatie met Euromarkt	16
3.5 Vergelijking varianten	16
3.6 Conclusies verkeersafwikkeling	20
4. Verkeersveiligheidssituatie	21
4.1 Huidige situatie	21
4.2 Spoorwegovergang	22
4.3 Europalaan	25
4.4 Aansluiting Laan der Continenten	26
4.5 Conclusies verkeersveiligheid	27
Bijlage 1 Aanpassing verkeersmodel	28

Samenvatting en conclusies

Er zijn plannen om het gebied Euromarkt te veranderen: nu is het een bedrijventerrein en het moet een gebied worden met circa 700 appartementen, aangevuld met de twee supermarkten en andere kleinschalige bedrijvigheid. Deze plannen komen in de plaats van een aantal huidige voorzieningen, zoals een woonwinkel, bouwmarkt en een carwash. In deze studie is nagegaan wat de verkeerseffecten van de plannen zijn.

De nieuwe plannen genereren gemiddeld 6.180 autoritten per werkdagemaal en in de huidige situatie is dat 3.963. Dit betekent een planeffect met een toename van 2.217 autoritten per werkdagemaal. In de spitsen is de toename 133 (ochtendspitsuur) en 66 autoritten (avondspitsuur). Doordat bedrijven worden vervangen door woningen wijzigt ook het patroon van de verplaatsingen: er komen meer uitgaande ritten tijdens de ochtendspits en inkomende ritten tijdens de avondspits. Voor de andere richtingen neemt de verkeersgeneratie af.

Autonoom 2040 (zonder de plannen voor Euromarkt) neemt het verkeer op sommige omliggende wegen in de spitsen fors toe. Bijvoorbeeld Australiëlaan (+43%/+35%¹), Noorderkeerkring (+42%/28%) en Laan der Continenten (spoor, +23%/+14%). Het verkeer op de Den Uylsingel oost groeit in de ochtendspits met 23%, maar nauwelijks in de avondspits (+2%).

De **planeffecten** van het ontwikkelen van de Euromarkt zijn relatief beperkt ten opzichte van de autonome situatie in 2040, omdat een deel van de huidige functies van het gebied verdwijnt. De toename van het verkeer is uiteraard geconcentreerd op de in- en uitgangen van de Euromarkt en aansluitend op de Europalaan (+14%/+5%) en Laan der Continenten (spoor, +7%). Op andere wegen is het planeffect gering: kleiner dan 6%. Op enige afstand neemt dit effect verder af en op de omliggende rijks- en provinciale wegen is nauwelijks een planeffect merkbaar (< 1%).

Er is met verkeerssimulaties nagegaan wat de verkeerafwikkeling in het gebied is in de huidige situatie, de autonome situatie 2040 (zonder plan Euromarkt) en plansituatie 2040 (inclusief plan Euromarkt). De resultaten daarvan zijn:

- Door de aanwezigheid van de spoorwegovergang en de fietsende scholieren loopt het verkeer bij de rotonde Laan der Continenten en de Den Uylsingel in de huidige situatie reeds vast. Het autoverkeer ondervindt hier lange wachttijden en er ontstaan lange wachtrijen. In de huidige situatie is dit nog overzichtelijk en lossen de wachtrijen over het algemeen nog redelijk snel op, hoewel nu de spoorwegovergang geblokkeerd kan raken. In de autonome- en plansituatie 2040 is de overbelasting structureel en vormen zich lange wachtrijen, die ook niet meer oplossen in de spitsen. De wachtrij voor de rotonde op de Laan der Continenten richting het centrum slaat terug tot op de rotonde Europaplein. Op de Den Uylsingel slaat de wachtrij terug tot voorbij het kruispunt met de Pr. Beatrixlaan. Vooral op de Den Uylsingel lopen de wachttijden op in de autonome-

¹ Aangegeven is steeds de verkeersgroei in procenten t.o.v. de huidige situatie tijdens de 2 uur ochtendspits / 2 uur avondspits.

en plansituatie. In de plansituatie zijn de wachtrijen iets langer en wordt een overbelaste situatie net eerder bereikt.

- Op andere plekken, zoals de Europalaan en de rotonde Noorderkeerkring kan de infrastructuur het verkeersaanbod in alle situaties goed verwerken.

Qua verkeersveiligheid vormt de structurele wachtrij op de spoorwegovergang een **risico** in de autonome- en plansituatie. Het risico neemt toe omdat wachtrijen meer en langer op de spoorwegovergang komen te staan. Dit hoeft niet eens het gevolg te zijn van bewust risicovol gedrag van automobilisten. Maatregelen zijn hier noodzakelijk. Omdat ook de wachttijden aanzienlijk gaan toenemen, bestaat ook de kans dat het geduld van weggebruikers afneemt en dat zij gebruik gaan maken van (te) kleine hiaten om in te voegen of over te steken.

Op de aansluitingen van Euromarkt op de Europalaan is sprake van een acceptabele verkeerssituatie. Voor de aansluiting van het gebied op de Laan de Continenten wordt voorgesteld om het geasfalteerde fietspad door te laten lopen, zodat dit de voorrangssituatie ondersteunt.

Mogelijke maatregelen om wachtrijen op de spoorwegovergang tegen te gaan zijn:

- Ombouwen van de rotonde Laan der Continenten – Den Uylsingel naar een verkeerslichtengeregeld kruispunt, dat gekoppeld is aan de sluitingstijden van de spoorwegovergang. Wellicht is het wenselijk om hierbij ook de rotonde met de Australiëlaan om te bouwen tot een verkeerslichtengeregeld kruispunt en de regeling met het andere kruispunt en de spoorwegovergang te koppelen.
- Het aanbrengen van ongelijkvloerse kruisingen voor de auto of de fiets. Het meeste verkeerseffect kan worden verwacht van een ongelijkvloerse spoorwegovergang. Voor de fiets kan een ongelijkvloerse oversteek van de Laan der Continenten bij de rotonde met de Den Uylsingel effectief zijn voor de verkeersafwikkeling en de verkeersveiligheid.
- Capaciteitsvergroting van de rotonde Laan der Continenten – Den Uylsingel door de aanleg van een meerstrooksrotonde (in combinatie met fietsmaatregelen).
- Terugbrengen van het autogebruik, bijvoorbeeld voor te stimuleren dat interne verplaatsingen meer per fiets worden afgelegd.

Ingrijpen in de verkeersstructuur, zodat andere verbindingen het verkeer van de Laan der Continenten overnemen.

1. Inleiding

In Alphen aan den Rijn zijn plannen voor de transformatie van het bestaande terrein Euromarkt. In deze plannen wordt voorzien in de transformatie van het gebied van sec bedrijvigheid naar een gemengd gebied van wonen en werken. Euromarkt Development B.V. is initiatiefnemer voor deze plannen en heeft Goudappel BV gevraagd een verkeersstudie uit te voeren naar de toekomstige verkeersafwikkeling in en rond het gebied.

Hier toe is eerst de verkeersgeneratie van zowel de huidige als de toekomstige situatie inzichtelijk gemaakt. Aan de hand van het planeffect (verschil huidig versus toekomstig), verkeersstellingen en het regionale verkeersmodel is een simulatie uitgevoerd over de toekomstige verkeersafwikkeling rondom de Euromarkt.

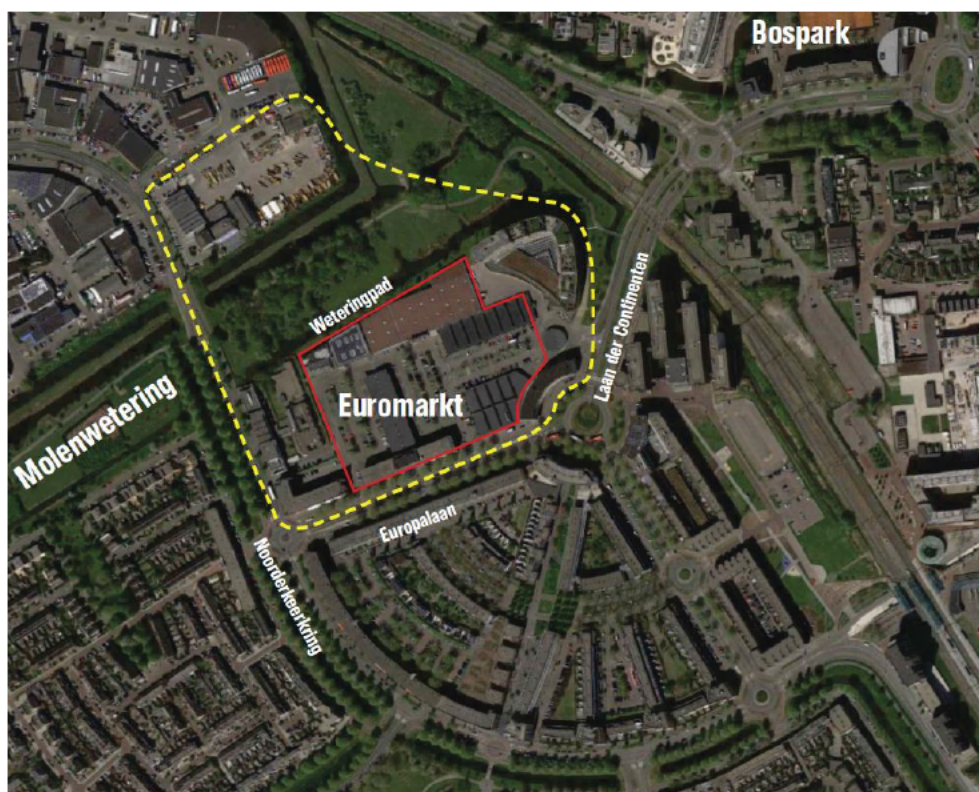

Figuur 1.1: Ontwikkellocatie Euromarkt in rood omljnd (bron afbeelding: Dunavast)

2. Verkeersgeneratie

2.1 Aanpak

Nieuwe functies of een wijziging van bestaande functies leiden tot een ander verkeersbeeld. Iedere functie heeft een bepaalde verkeersgeneratie: het aantal motorvoertuigbewegingen van en naar een functie. Deze verkeersgeneratie is opgebouwd uit aankomend en vertrekkend verkeer, waarbij dat patroon in tijd verschilt voor de verschillende functies.

Ten behoeve van de ontwikkeling is de verkeersgeneratie van de locatie bepaald voor zowel de week- als werkdagen. Om de toekomstige verkeersafwikkeling inzichtelijk te maken, dient inzicht te worden verkregen in de plannen voor de locatie en de verkeersgeneratie daarvan. Eerst is aan de hand van het actuele functieprogramma de verkeersgeneratie van de locatie bepaald voor de huidige en toekomstige situatie (inclusief ontwikkeling). Aan de hand van het verschil tussen de beide situaties is het planeffect van de ontwikkeling bepaald.



Figuur 2.1: Huidige gebied Euromarkt

2.2 Uitgangspunten

Functieprogramma

Binnen de ontwikkeling wordt voor de toekomstige situatie voorzien in een gemengd functieprogramma van wonen en commerciële functies. In de huidige situatie zijn op het ontwikkelkavel diverse functies gevestigd. Een aantal functies loopt dermate uiteen dat gekozen is de metrages te sommeren en op basis van de overkoepelende kenmerken te classificeren als 'woonwinkel'. In tabel 2.1 zijn het huidige en beoogde toekomstige functieprogramma weergegeven.

	functie	omvang	eenheid
huidige situatie	woonwinkel	3.416	m ² bvo
	bouwmarkt	4.636	m ² bvo
	carwash	70.000	wasbeurten per jaar
	Aldi	1.430	m ² bvo
	fysiotherapiepraktijk	738	m ² bvo
	commerciële dienstverlening	2.440	m ² bvo
toekomstige situatie	App - sociale huur (30-49 m ² GO)	122	wooneenheid
	App - sociale huur midden (50-79)	19	wooneenheid
	App - middeldure huur (30-49)	10	wooneenheid
	App - middeldure huur (50-79)	8	wooneenheid
	App - goedkope koop (30-49)	102	wooneenheid
	App - middeldure koop (50-79)	95	wooneenheid
	App - vrije sector koop (50-79)	61	wooneenheid
	App - vrije sector koop (80-99)	115	wooneenheid
	App - vrije sector koop (100-120)	18	wooneenheid
	Jongerenhuisvesting (< 30 m ²)	150	wooneenheid
	Gezondheidsvoorzieningen (fysio, gezondheidscentrum, apotheek)	2.000	m ² bvo
	Aldi	1.430	m ² bvo
	Nieuwe supermarkt	1.820	m ² bvo

Tabel 2.1: Functieprogramma (bron: Euromarkt Development BV)

Totaal bevat het plan 700 appartementen; het maatschappelijk programma is 2.000 m² en maximaal 3.250 m² voor twee supermarkten.

Kencijfers verkeersgeneratie

Om te bepalen hoeveel verkeer de locatie genereert, is inzicht in het aantal verkeersbewegingen per eenheid (woning of m² bvo) nodig. Hiervoor wordt gebruik gemaakt van CROW kencijfers². De hoeveelheid motorvoertuigbewegingen is afhankelijk van de stedelijkheidsgraad en de ligging van de locatie. Voor deze locatie is uitgegaan van 'sterk stedelijk gebied' en ligging in de zone 'rest bebouwde kom'. Feitelijk heeft het gebied meer na de ontwikkeling meer kenmerken van 'schil centrum', maar formeel is het in het parkeerbeleid aangewezen als 'rest bebouwde kom'. De verkeersgeneratie per eenheid ligt hoger in 'rest bebouwde kom' dan in 'schil centrum' en dit betekent dat in feite een 'worst-case situatie' in beeld wordt gebracht. Het CROW hanteert bandbreedtes (minimum en maximum) voor de verkeersgeneratiecijfers. Voor deze studie is gebruik gemaakt van de gemiddelde kencijfers uit de bandbreedtes; op basis van de beschikbare informatie is er op dit moment geen aanleiding hiervan af te wijken.

De kencijfers van het CROW voor de verkeersgeneratie betreffen kencijfers voor een weekdag. Voor de verkeersafwikkeling is de werkdagperiode maatgevend. Per dag varieert

² CROW publicatie 744: Parkeerkencijfers 2024, basis voor parkeernormering.

de verkeersintensiteit voor de verschillende functies: gemiddeld zijn de spitsen van de dinsdag en donderdag maatgevend, maar voor bijvoorbeeld winkels is de zaterdag het drukst. In deze studie wordt gewerkt met een gemiddelde week- en werkdag.

Het CROW heeft omrekenfactoren opgesteld voor de omrekening van week- naar werkdag-etmalen. Conform het CROW worden binnen deze studie de volgende omrekenfactoren gehanteerd voor de omrekening van week- naar werkdagperioden:

- commerciële dienstverlening en medisch: 1,33
- wonen: 1,11
- winkelfuncties: 1,0

Voor de toekomstige ruimten voor diverse commerciële functies is deels geen definitieve invulling bekend. Uitgegaan wordt van eenzelfde type bedrijven als in de huidige situatie. Derhalve wordt ook voor de toekomstige commerciële ruimten gerekend met de kencijfers voor woonwinkel.

Voor een carwash zijn geen specifieke kencijfers met betrekking tot de verkeersgeneratie bekend. Conform opgave van de opdrachtgever genereert de huidige carwash jaarlijks circa 60.000 tot 75.000 bezoekers. In deze studie wordt uitgegaan van een verkeersgeneratie van 70.000 bezoekers per jaar. Uitgaande dat de carwash 365 dagen per jaar open is, genereert deze afgerond $70.000 / 365 = 192$ bezoekers per dag. Hierbij wordt geen verder onderscheid gemaakt tussen week- en werkdagen.

In tabel 2.1 zijn de te hanteren kencijfers voor de verkeersgeneratie voor de huidige Euromarkt weergegeven. De waarden betreffen motorvoertuigenbewegingen (mvt) per etmaal voor een gemiddelde werkdag.

FUNCTIEPROGRAMMA			v-generatie/ eenheid*		Verkeersgeneratie/ weekdag		Verkeersgeneratie/ werkdag	
functie	aantal	eenheid	min	max	min	max	min	max
woonwinkel	3.416	m ² bvo	7,4	9,9	253	338	253	338
bouwmarkt	4.636	m ² bvo	26	32,7	1205	1516	1205	1516
carwash	70.000	wasbeurten per jaar				192		192
Aldi	1.430	m ² bvo	91,9	133,5	1314	1909	1314	1909
fysiotherapiepraktijk*	738	m ² bvo	13,9	18,5	103	137	136	182
commerciële dienstverlening	2.440	m ² bvo	9,4	11,8	229	288	305	383
TOTAAL					3.296	4.380	3.406	4.520

*Fysiotherapiepraktijk: verkeersgeneratie per behandelkamer. Oppervlakte komt overeen met 10 behandelkamers

Tabel 2.1: berekening verkeersgeneratie huidige Euromarkt o.b.v. CROW 744

De gemiddelde verkeersgeneratie van de huidige situatie is 3.838 autoritten per weekdagetmaal en 3.963 per werkdagetmaal.

In tabel 2.2 is het toekomstige verkeersgeneratie berekend op basis van het functieprogramma. Het kencijfer verkeersgeneratie voor de tweede supermarkt is ontleend aan de

hand van CROW publicatie 272. Conform CROW 272 is, wanneer twee (of meer) supermarkten in elkaars directe omgeving liggen, de totale verkeersgeneratie van deze supermarkten niet gelijk aan de som van de verkeersgeneraties van de afzonderlijke supermarkten. Als de supermarkten qua grootte niet te veel van elkaar verschillen (maximaal een factor 4), bezoekt 30% van de bezoekers op werkdagen ook de nabijgelegen supermarkt. De kencijfers verkeersgeneratie voor supermarkten zijn derhalve gecorrigeerd met 30%.

FUNCTIEPROGRAMMA				v-generatie/ eenheid*		Verkeersgene- ratie/ weekdag		Verkeersgene- ratie/werkdag	
functie	specificatie	aantal	eenheid	min	max	min	max	min	max
App. sociaal, klein	30-49 GO	122	app	2,2	3	268	366	298	406
App. sociaal, midden	50-79 GO	19	app	2,2	3	42	57	46	63
App. middenhuur	30-49 GO	10	app	2,6	3,4	26	34	29	38
App. middenhuur	50-79 GO	8	app	2,6	3,4	21	27	23	30
App. goedkoop-koop	30-49 GO	102	app	2,6	3,4	265	347	294	385
App. midden-koop	50-79 GO	95	app	2,6	3,4	247	323	274	359
App. vrije sector (koop)	50-79 GO	61	app	4,5	5,3	275	323	305	359
App. vrije sector (koop)	80-99 GO	115	app	5,2	6	598	690	664	766
App. vrije sector (koop)	100-120 GO	18	app	6,7	7,5	121	135	134	150
App. bewoners (sociaal/YTC)	<30 m ² GO	150	app	1,3	1,8	195	270	216	300
Fysiotherapiepraktijk	ca. 750 m ² bvo	10	behandelk.	139	185	185	246	139	185
Gezondheidscentrum	ca. 750 m ² bvo	10	behandelk.	109	142	145	189	109	142
Apotheek	ca. 500 m ² bvo	1	vestiging	125	147	167	195	125	147
Aldi	1.430 m ² bvo	14,3	100 m ² bvo	1.314	1.909	1.314	1.909	1.314	1.909
Nieuwe supermarkt*	1.820 m ² bvo	18,2	100 m ² bvo	1.171	1.701	1.171	1.701	1.171	1.701
TOTAAL						4.916	6.656	5.265	7.095

*Inclusief correctie van 30% vanwege gecombineerde bezoeken

Tabel 2.2: berekening verkeersgeneratie Euromarkt nieuwe verkeersgeneratie

Op basis van tabel 2.2 kan worden geconcludeerd dat de gemiddelde verkeersgeneratie per weekdag 5.786 autoritten per bedraagt en 6.180 autoritten per werkdag. Dit betekent dus een toename van 1.948 autoritten per weekdag en 2.217 autoritten per werkdag.

2.3 Verkeersgeneratie tijdens de spitsuren

Op werkdagen kent de locatie twee verkeerskundig maatgevende momenten: de ochtend- en de avondspits. Voor de werkdagen wordt een verdere verfijning gemaakt van de verkeersgeneratie tijdens de maatgevende ochtend- en avondspits. Daarbij wordt een verdere uitsplitsing gemaakt naar de inkomende en uitgaande verkeersbewegingen. Hiervoor zijn kencijfers van het CROW³ over de verdeling van het verkeer in de drukste spitsuren gebruikt. In tabel 2.3 zijn de omrekenfactoren voor de ochtend- en de avondspits

³ CROW-publicatie 256: Verkeersgeneratie woon- en werkgebieden.

weergegeven. Hierbij is tevens onderscheid gemaakt naar in- en uitgaande verkeersbewegingen. Voor de commerciële dienstverlening is uitgegaan van eenzelfde aankomst- en vertrekpatroon als bij de kantoorfunctie.

Met betrekking tot de functies detailhandel, bouwmarkt en carwash zijn binnen het CROW geen specifieke spitsfactoren beschikbaar. Voor detailhandel is uitgegaan van ervaringscijfers binnen Goudappel voor winkels in de binnensteden. Voor de functie bouwmarkt is uitgegaan van ervaringscijfers van Goudappel uit studies naar andere bouwmarkten. Voor de carwash is uitgegaan van dezelfde generatie en verdeling van het verkeer tijdens de spitsperioden als bij de supermarkten.

functie	ochtenspits			avondspits		
	drukste uur*	aankomst	vertrek	drukste uur*	aankomst	vertrek
wonen	8%	11%	89%	9%	80%	20%
supermarkt	2%	50%	50%	8%	50%	50%
detailhandel	5%	50%	50%	12%	50%	50%
bouwmarkt	5%	75%	25%	10%	50%	50%
carwash	2%	50%	50%	8%	50%	50%
comm. dienstverlening	10%	91%	9%	9%	10%	90%
fysiotherapie	10%	70%	30%	8%	40%	60%

* Betreft percentage van etmaalintensiteiten.

Tabel 2.3: Omrekenfactoren naar ochtend- en avondspitsperioden

Aan de hand van de gehanteerde uitgangspunten in paragraaf 2.2 is de verkeersgeneratie tijdens de week- en werkdagen en het drukste spitsuur tijdens de beide spitsperioden op werkdagen berekend.

In tabel 2.4 zijn de resultaten van de berekening voor de huidige en toekomstige verkeersgeneratie van de locatie uitgesplitst naar de spitsen. Uit de berekening blijkt dat de locatie in de plansituatie 2.251 mvt per werkdagemaal meer genereert dan in de huidige situatie.. Uitgesplitst over de spitsen levert dit het volgende resultaat op:

functie	werkdag etmaal	drukste ochtenspitsuur			drukste avondspitsuur		
		totaal	in	uit	totaal	in	uit
TOTAAL huidige situatie	3.963	179	111	68	422	192	230
Toekomstige situatie							
nieuwe woningen	2.569	206	23	183	231	185	46
gezondheidszorg	563	56	39	17	45	18	27
supermarkt	3.047	61	30	30	244	122	122
TOTAAL Plan	6.180	312	82	231	488	313	175
Resultaat	2.217	133	-29	163	66	121	-55

Tabel 2.4: Berekening planeffect tijdens de drukste spitsuren

De toekomstige woonfuncties genereren verkeer tijdens de spitsen voor een deel in een andere richting dan de huidige functies. Daarom laat tabel 2.4 een afname zien van het inkomende verkeer in de ochtendspits en het uitgaande verkeer in de avondspits. Op de andere richtingen wordt wel een toename van de intensiteiten verwacht.

Toets verkeerstellingen

De gemeente Alphen aan den Rijn heeft verkeerstellingen beschikbaar gesteld. Deze zijn vergeleken met de berekende verkeersgeneratie. Hieruit blijkt dat de berekende aantallen maatgevend zijn en daarom is hier verder mee gerekend.

Planeffect

Het verschil tussen de huidige en toekomstige verkeersgeneratie is het planeffect van de ontwikkeling. Hiervoor is het planeffect bepaald aan de hand van het verschil aan verkeersgeneratie tussen de huidige en de toekomstige situatie. In tabel 2.6 is het planeffect op basis van de berekende verkeersgeneratie inzichtelijk gemaakt.

	werkdag etmaal	drukste ochtendspitsuur			drukste avondspitsuur		
		totaal	in	uit	totaal	in	uit
toekomstig	6.180	312	82	231	488	313	175
huidig	3.963	179	111	68	422	192	230
planeffect abs	2.217	133	-29	163	66	121	-55
planeffect %	56%	75%	-26%	241%	16%	63%	-24%

Tabel 2.6: Planeffect beoogde ontwikkeling Euromarkt

Uit de tabel blijkt dat de ontwikkeling leidt tot een toename van de verkeersgeneratie op werkdagen van gemiddeld 2.217 mvt per etmaal. Dat komt overeen met een toename van de verkeersgeneratie van het gebied met 56%. In de spits neemt de verkeersgeneratie van en naar de locatie in de toekomstige situatie toe met 133 mvt tijdens het drukste ochtendspitsuur (+75%) en neemt het toe met 66 mvt tijdens het drukste avondspitsuur (+16%). Aanvullend vindt in de spits een verschuiving plaats in de verhouding tussen het aankomende en vertrekkende verkeer.

2.4 Verkeersintensiteiten

Welke consequenties heeft de verkeersgeneratie op de verkeersintensiteiten op de wegen rond Euromarkt.

Uitgangspunten

autoverkeer

De intensiteiten voor het autoverkeer zijn voorts gebaseerd op het statische Regionaal Verkeersmodel Midden-Holland (RVMH), versie 4.1, scenario 'Zekere Plannen 2040'. Dit RVMH is namens de betrokken gemeenten opgesteld door het ODMH en de technische rapportage van dit model staat op de site⁴. Het gehanteerde scenario 'Zekere Plannen 2040', bevat de vastgestelde (zekere) ruimtelijke plannen. Specifiek voor deze studie is het scenario aangepast aan de actuele inzichten rond de ontwikkeling in Alphen a/d Rijn, zie hiervoor bijlage 1.

Uit dit statische verkeersmodel zijn de verkeersstromen (herkomst-bestemmingsmatrices) gehaald voor de Euromarkt voor het basisjaar 2021 en het prognosejaar 2040. Deze verkeersstromen zijn herleid per spitsperiode en per voertuigtype (personenauto's en vrachtverkeer).

Voor de huidige situatie (2021) zijn alle ritten (personenauto's en vrachtwagens) van en naar Euromarkt uit het verkeersmodel gehaald en vervangen door het aantal ritten gebaseerd op door de gemeente aangeleverde telcijfers uit juli 2023. Deze getelde ritten (in en uit) zijn naar rato verdeeld over de externe herkomsten/bestemmingen. Omdat de aansluiting Euromarkt op de Laan der Continenten een rechts-in-rechts-uitaansluiting is, is voor deze ritten ervan uitgegaan dat het uitgaande verkeer de bestemmingen ten westen van de uitgang kiest (Australiëlaan, Zeelandlaan en Noorderkeerring), en ingaand verkeer vanaf de Laan der Continenten, de Den Uylsingel of de Sacharovlaan komt.

Uitgangspunten langzaam verkeer

De gehanteerde fietsaantallen zijn gebaseerd op door de gemeente aangeleverde fietstelcijfers ter hoogte van de spoorwegovergang (maart-april 2022) en een steekproeftelling door de gemeente in de middag van 1 november 2023 bij de rotonde Laan der Continenten - Den Uylsingel. Verder zijn de fietsaantallen richting het Scala-college en het station opgehoogd naar 200 fietsers/uur in de ochtendspits en in de avondspits 120 fietsers/uur in tegengestelde richting.

Voor de prognosesituatie 2040 is een groei van 20% voor de fietsaantallen gehanteerd. Voor de aantallen voetgangers op de oversteken bij alle rotondes is een aanname gedaan van 10 voetgangers per uur per richting.

Uitgangspunten openbaar vervoer

De buslijnen in het studiegebied zijn volgens de huidige dienstregeling in het simulatiemodel opgenomen, inclusief de halteplaatsen. Dit geldt ook voor de treinen ter hoogte van de spoorwegovergang, waarbij voor de dichtligtijden is uitgegaan van metingen van de

⁴ https://www.odmh.nl/publish/pages/114/technische_rapportage_verkeersmodel_midden-holland_4-1_009386-20221116-r1-03_.pdf

gemeente: 60 seconden voor de trein vanuit Alphen a/d Rijn richting Leiden en 85-90 seconden voor de trein vanuit Leiden naar Alphen a/d Rijn. Voor de prognosesituatie is uitgegaan van een intensivering van de dienstregeling met een extra trein per uur per richting (5 in plaats van 4 treinen per uur per richting).

In deze paragraaf worden de verkeersintensiteiten (auto) op de omliggende wegen van het plangebied naast elkaar gezet voor de huidige situatie, de autonome situatie 2040 en de plansituatie 2040. De ligging van de telpunten is opgenomen in figuur 2.2.

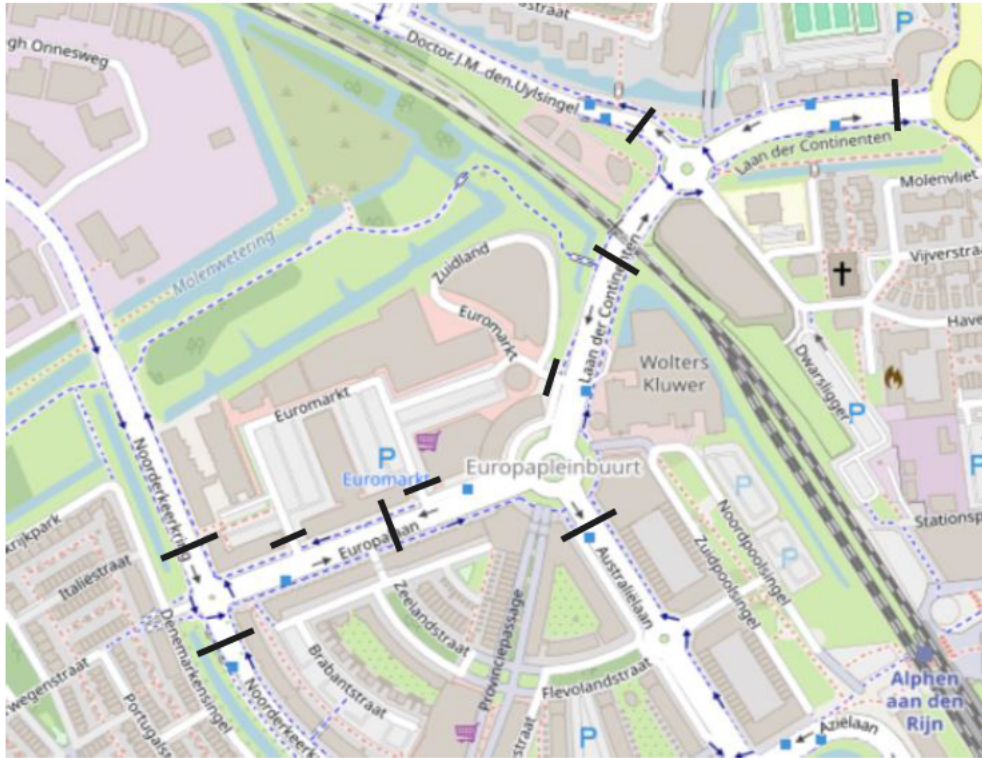

Figuur 2.2: Ligging van de intensiteitspunten

weg	huidig	autonoom	plan	autonoom - huidig (%)	plan - autonoom (%)
Europalaan midden	920	1.110	1.260	21%	14%
Noorderkeerkring noord	690	980	1.050	42%	7%
Noorderkeerkring zuid	890	980	1.020	10%	4%
Australiëlaan	830	1.190	1.230	43%	3%
Laan der Continenten spoor	1.510	1.850	1.980	23%	7%
Laan der Continenten oost	1.320	1.560	1.630	18%	4%
Den Uytsingel oost	1.010	1.240	1.300	23%	5%
Euromarkt west	70	70	140	0%	100%
Euromarkt midden	210	210	410	0%	95%
Euromarkt oost	90	90	130	0%	44%

Tabel 2.7: Effecten op de verkeersintensiteiten in de **ochtendspits** (2 uur-periode), absoluut en de procentuele verschillen

weg	huidig	autonoom	plan	autonoom-effect (%)	planeffect (%)
Europalaan midden	1.330	1.430	1.500	8%	5%
Noorderkeerkring no	850	1.090	1.120	28%	3%
Noorderkeerkring zuid	1.300	1.350	1.370	4%	1%
Australiëlaan	1.160	1.570	1.590	35%	1%
Laan der Continenten spoor	2.300	2.630	2.820	14%	7%
Laan der Continenten oost	1.950	1.910	2.010	-2%	5%
Den Uylsingel oost	1.410	1.440	1.520	2%	6%
Euromarkt west	160	160	190	0%	19%
Euromarkt midden	560	560	680	0%	21%
Euromarkt oost	220	220	320	0%	45%

Tabel 2.8: Effecten op de verkeersintensiteiten in de **avondspits** (2 uur-periode), absoluut en de procentuele verschillen

Autonoom groeien de verkeersintensiteiten tussen de 10% en 40% in de ochtendspits. De grootste groei is er dan op Noorderkeerkring, Australiëlaan, Laan der Continenten en Den Uylsingel. De groeicijfers in de avondspits liggen iets lager en op de Laan der Continenten (oost) is sprake van een afname (-2%). Dit kan duiden op congestie, waardoor verkeer andere routes gaat kiezen.

In de plansituatie met de realisatie van de plannen voor de Euromarkt zijn procentueel de effecten het grootst op de ontsluitingswegen van/naar de Euromarkt en dan vooral in de ochtendspits. Dit heeft ermee te maken dat de huidige functies op de Euromarkt relatief weinig verkeer genereren in de ochtendspits en met de komst van de woningen verdubbelt de omvang van het verkeer aan de westzijde en de middelste weg. Voorts laat de Europalaan in de ochtendspits merkbare verschillen zien met een groei van 14%. Voor alle andere wegen geldt dat de groei onder de 10% blijft en daarmee relatief beperkt is.

Op verder van de Euromarkt gelegen wegen zijn de effecten niet meer merkbaar. Dat geldt ook voor provinciale en rijkswegen rond Alphen a/d Rijn. Hier is de verkeersgroei vanwege het plan maximaal 1%.

3. Verkeersafwikkeling

3.1 Uitgangspunten

Simulatiemodel en studiegebied

De effecten van de ontwikkeling van Euromarkt op de verkeersafwikkeling zijn onderzocht met behulp van een microsimulatiemodel (VISSIM). Het studiegebied omvat de Europalaan met de rotondes Noorderkeerkring en Australiëlaan en de Laan der Continenten met de rotonde Den Uylsingel/Sacharovlaan. De spoorwegovergang, inclusief de treinpassages, is ook opgenomen in het simulatiemodel.

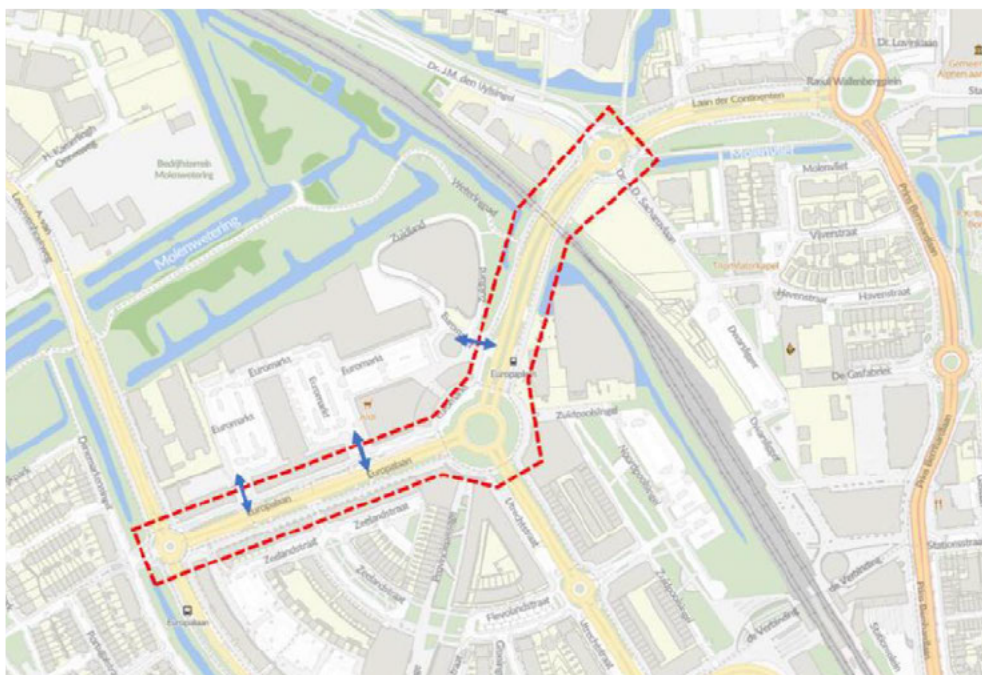

Figuur 3.1: Studiegebied

Scenario's

Met het simulatiemodel zijn drie scenario's onderzocht:

1. De huidige situatie (2021)
2. Autonome situatie (2040), zonder plan Euromarkt
3. Prognosesituatie (2040) met plan Euromarkt

Voor de huidige situatie is in deze studie het jaar 2021 beschouwd, omdat dit het basisjaar is van het gebruikte verkeersmodel. De simulaties zijn uitgevoerd voor een ochtendspits van 07.00 tot 09.00 uur en een avondspits van 16.00 tot 18.00 uur. Voor iedere spitsperiode zijn 10 simulatieruns uitgevoerd om betrouwbare gemiddelde uitkomsten te krijgen.

3.2 Simulatieresultaten huidige situatie

Figuur 3.2 geeft een overzicht van de wachtrijlengtes in het studiegebied, gebaseerd op de 10 simulatieruns per spitsperiode. De rode lijnen geven de gemiddelde wachtrijlengte weer, de paarse lijnen de 95-percentiel wachtrijlengtes. Deze 95-percentiel wachtrijlengtes geven de min of meer maximale wachtrijlengte aan, zoals die in 5% van de 2-uurs spitsperiode kan voorkomen.

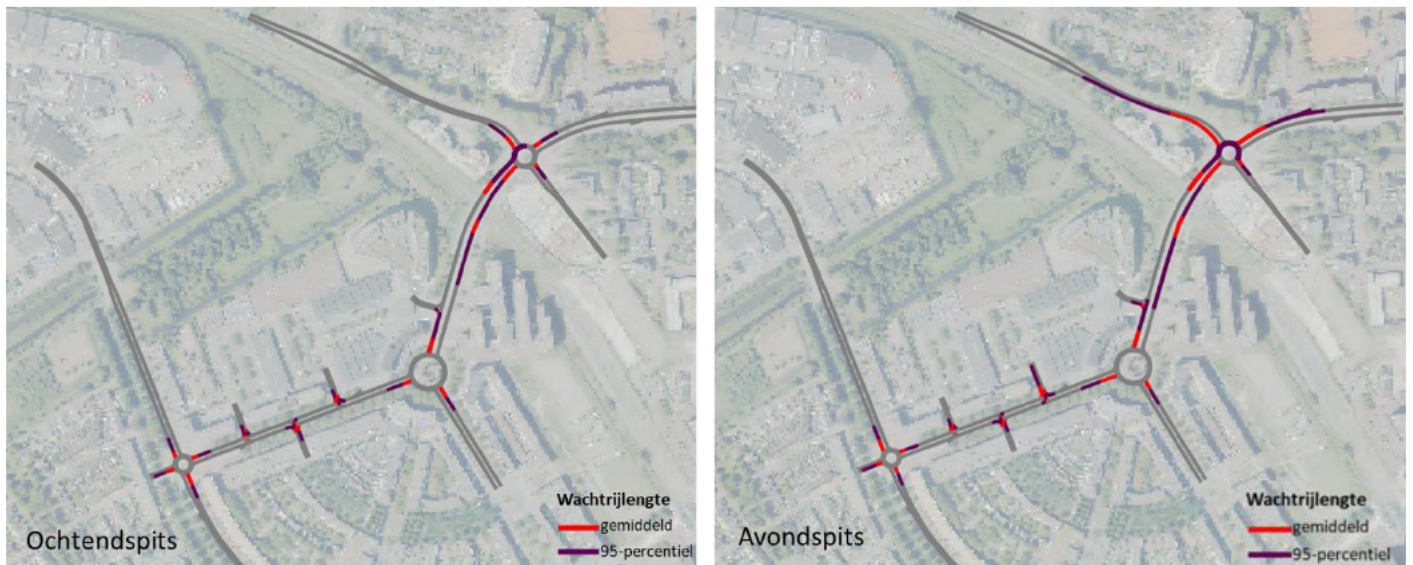

Figuur 3.2: Gemiddelde en 95-percentiel wachtrijlengtes in de ochtend- en avondspits-simulaties van 2021

De wachtrij voor de spoorwegovergang kan soms terugslaan tot voorbij de rotonde Laan der Continenten - Den Uylsingel. En omgekeerd is er een behoorlijke kans dat de wachtrij voor deze rotonde aan de zuidzijde tot op de spoorwegovergang staat. Na de opening van de spoorwegovergang lossen de wachtrijen over het algemeen weer redelijk snel op. In de avondspits worden de wachtrijlengtes voor de spoorwegovergang langer dan in de ochtendspits. Bij een spoorwegluiting is er **structureel terugslag** tot op de rotonde Laan der Continenten - Den Uylsingel en het duurt enige tijd voordat de wachtrijen weer zijn opgelost. De wachtrij in de andere richting slaat niet terug tot op de rotonde Australiëlaan. Wel schuift de wachtrij na de spoorwegluiting op naar de rotonde, waardoor de wachtrij voor de rotonde kan terugslaan tot op de spoorwegovergang.

3.3 Simulatieresultaten autonome situatie 2040

Figuur 3.3 toont de wachtrijen in het studiegebied in de simulaties voor de autonome situatie 2040.

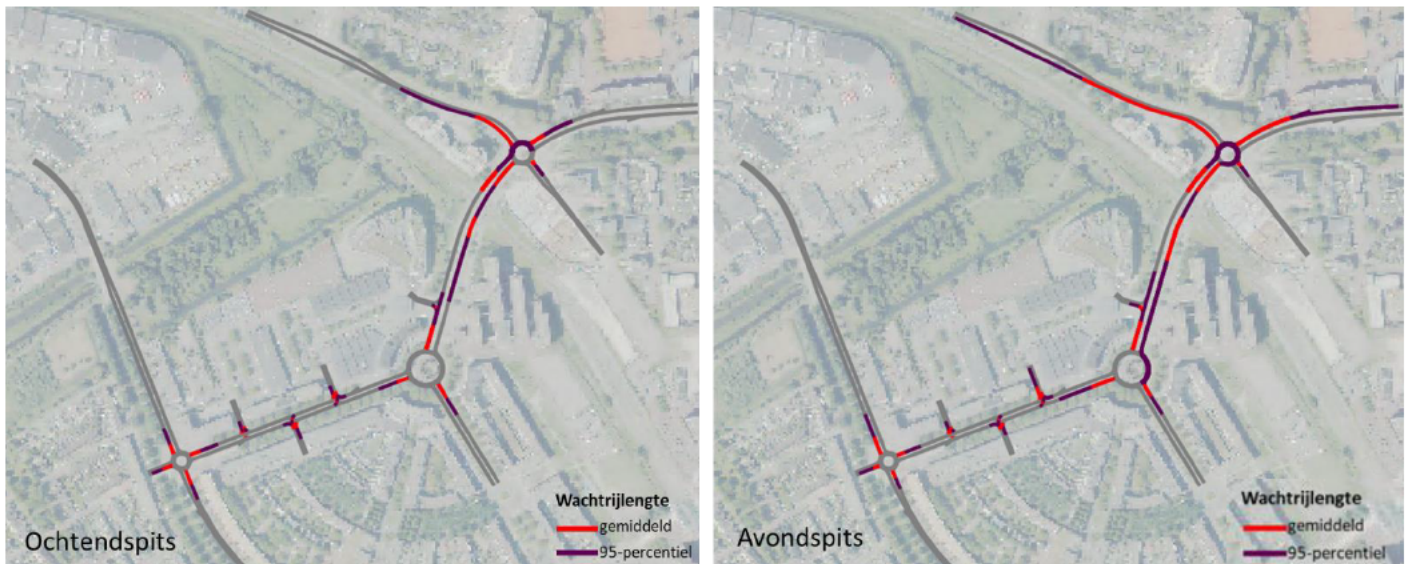

Figuur 3.3: Gemiddelde en 95-percentiel wachtrijlengtes in de ochtend- en avondspitssimulaties van de autonome situatie 2040

Door autonome verkeersgroei naar 2040 nemen de wachtrijlengtes toe. In de ochtendspits kan het verkeersaanbod nog op een acceptabele manier worden afgewikkeld. Wel zal de wachtrij voor de spoorwegovergang eerder terugslaan op rotonde Laan der Continenten - Den Uylsingel. Omgekeerd kan ook de wachtrij voor deze rotonde terugslaan tot op de spoorwegovergang.

In de avondspits ontstaat er autonoom een structureel afwikkelingsprobleem op de rotonde Laan der Continenten - Den Uylsingel. De wachtrijen die ontstaan tijdens een spoorwegsluiting lossen nauwelijks op en de kans is groot, dat de wachtrijen nog niet zijn opgelost voor de volgende spoorwegsluiting. Hierdoor nemen de wachtrijen gedurende de avondspits steeds verder toe.

De wachtrij op de Den Uylsingel is het langst, omdat dit verkeer na een spoorwegsluiting als gevolg van de voorrangssituatie op de rotonde 'als laatste aan de beurt is' om de rotonde op te rijden. Deze wachtrij slaat terug tot voorbij de Prinses Beatrixlaan. De wachtrij op de Laan der Continenten (vanuit het centrum) slaat in sommige gevallen terug tot op het Raoul Wallenbergplein. Richting het centrum slaat de wachtrij terug tot op de rotonde Australiëlaan. Bovendien is er (in beide spitsen) een grote kans op terugslag van wachtrijen vanaf de rotonde Laan der Continenten tot op de spoorwegovergang, vooral nadat er een sluiting is geweest. Uit het oogpunt van verkeersveiligheid is dit een **kritische situatie**.

Op de Europalaan en de in- en uitgangen van Euromarkt zijn er in beide spitsperiodes geen afwikkelingsproblemen.

3.4 Simulatieresultaten 2040 situatie met Euromarkt

Figuur 3.4 toont de wachtrijen in het studiegebied in de simulaties voor de plansituatie 2040 met Euromarkt.

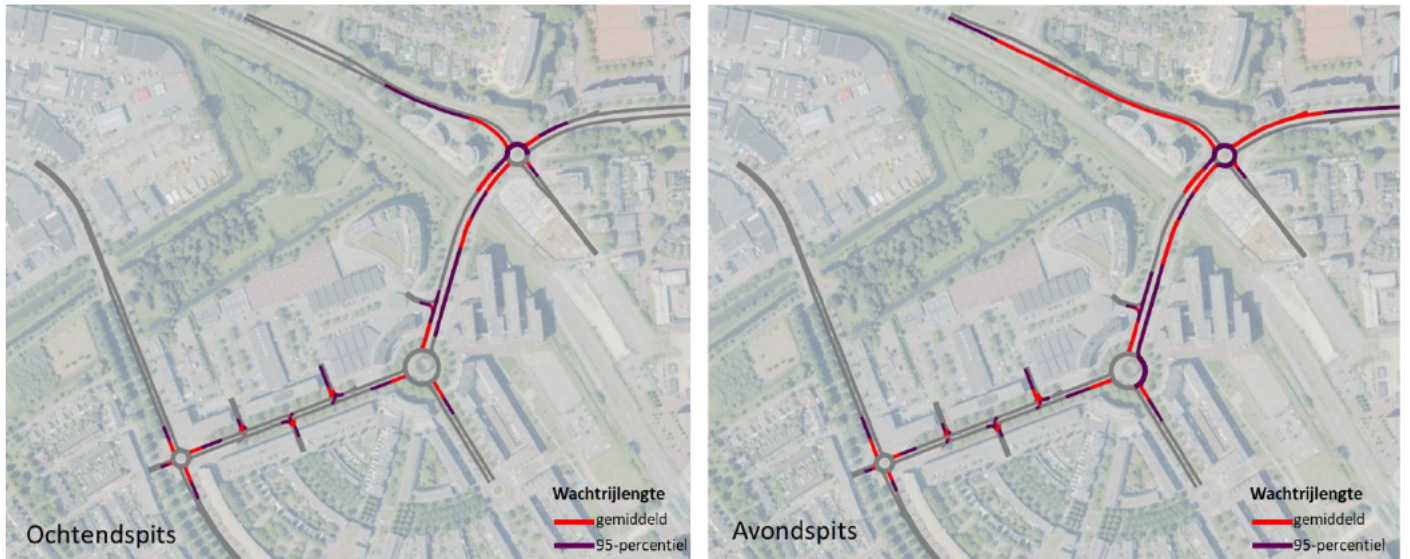

Figuur 3.4: Gemiddelde en 95-percentiel wachtrijlengtes in de ochtend- en avondspits-simulaties van de plansituatie 2040 met Euromarkt

De autonome situatie is reeds overbelast en de relatief geringe toename van het verkeer in de plansituatie doet de wachtrijen- en tijden alleen maar toenemen: het extra verkeer mag bij wijze van spreken achter aansluiten.

Door de ontwikkeling van Euromarkt neemt de overbelasting en de bijbehorende wachtrijen nog wat verder toe ten opzichte van de autonome situatie. Op de Europalaan en de in- en uitgangen van Euromarkt zijn er in beide spitsperiodes geen afwikkelingsproblemen. Wel nemen de wachtrijlengtes iets toe, met name op de oostelijke aansluiting.

3.5 Vergelijking varianten

3.5.1 Wachtrijlengtes

Figuur 3.5 geeft het verloop van de gemiddelde wachtrijlengte⁵ in de ochtend- en avondspits in de huidige-, autonome-, en plansituatie op de Laan der Continenten (in beide richtingen) en de Den Uylsingel.

⁵ In de figuur zijn de gemiddelde wachtrijlengtes weergegeven, die doen zich ongeveer in 50% van de tijd voor in de spitsen. De maximale wachtrijen (95% percentiel) zijn altijd langer, vaak drie keer zo lang. Voor wachtrijlengtes zijn de 95% percentielwaarden relevant vanwege terugslageffecten, maar hier kunnen verkeersontwerpen niet altijd op gedimensioneerd worden.

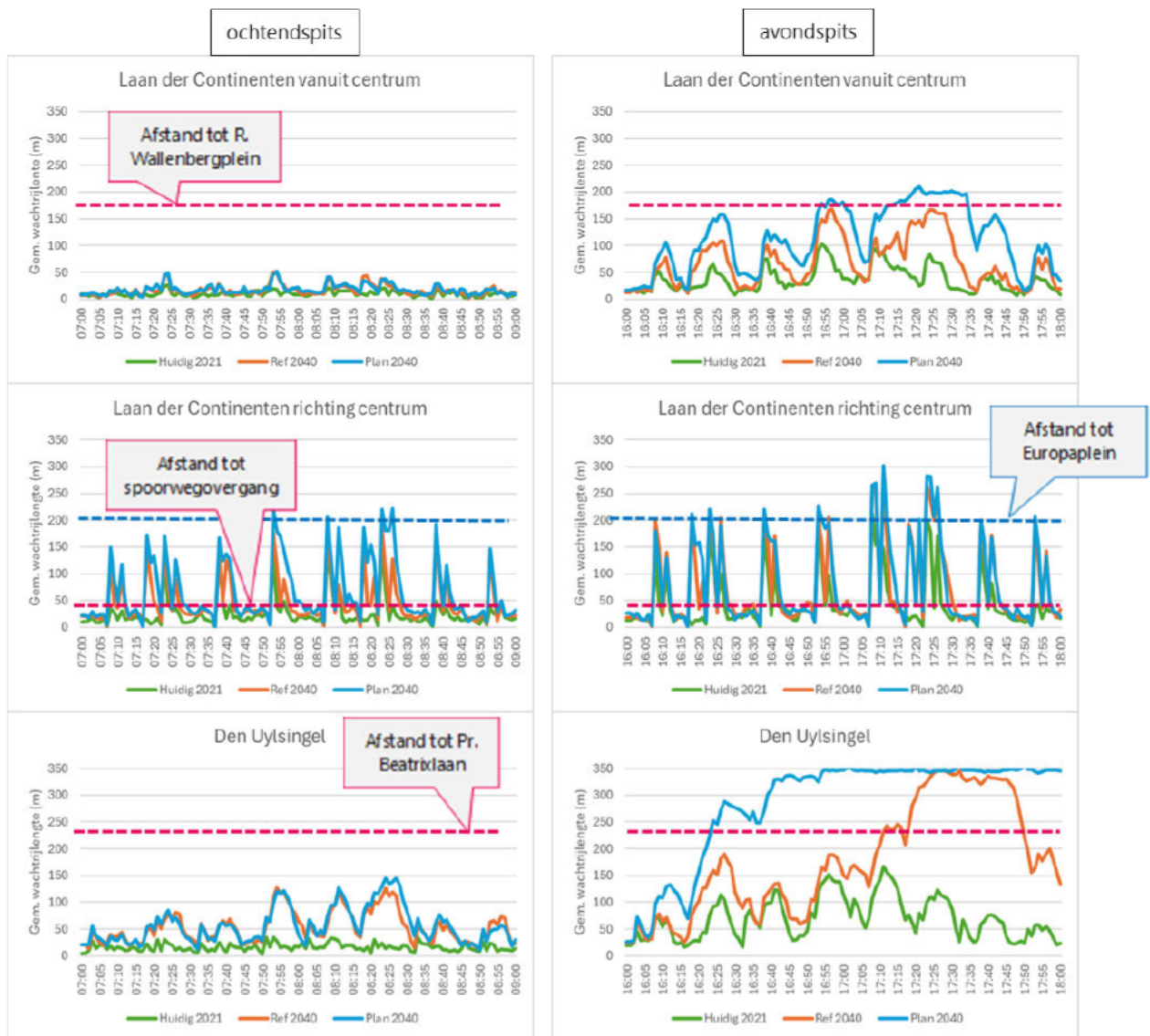

Figuur 3.5: Verloop van de gemiddelde wachtrijlengte op de rotonde Laan der Continenten - Den Uylsingel (links=ochtendspits, rechts=avondspits) voor de huidige situatie, autonome situatie 2040 en plansituatie 2040

In de grafieken zijn de effecten van de spoorwegluitingen goed terug te zien. De avondspits is duidelijk maatgevend, met name op de Laan der Continenten vanuit het centrum en de Den Uylsingel. Op deze takken is de gemiddelde wachtrijlengte in de huidige situatie aanzienlijk korter dan in de 2040-situaties. Op de Laan der Continenten richting het centrum is de gemiddelde wachtrijlengte in de autonome situatie even lang als de afstand tot het Raoul Wallenbergplein. Dat betekent dat deze in de maximale situatie dit plein zal gaan blokkeren. Dit doet zich zeker voor in de plansituatie: daar raakt het Wallenbergplein ook al in de gemiddelde situatie geblokkeerd.

Op de Laan der Continenten is de situatie voor de rotonde met de Den Uylsingel kritisch: de wachtrij op de Laan der Continenten richting het centrum blokkeert de spoorwegovergang zowel in de ochtend- als in de avondspits veelvuldig. De gemiddelde wachtrij in de

toekomstjaren reikt zelfs tot het Europaplein en zal deze blokkeren. Dat zal zich dan zeker in de maximale situatie voordoen.

Op de Den Uylsingel bereikt de gemiddelde wachtrijlengte de rand van het simulatienetwerk (voorbeeld de Prinses Beatrixlaan). Dit gebeurt in de plansituatie weliswaar in structurele mate, maar ook in de autonome situatie gebeurt dit in het gedeelte van de spitsperiode. In beide gevallen is er dus sprake van overbelasting. Hoe groter de overbelasting in de autonome situatie, hoe groter het effect is van het extra verkeer in de plansituatie.

3.5.2 Verliestijden

In het simulatiemodel zijn alle gemiddelde reistijden op alle takken van de rotondes, de in- en uitgangen van Euromarkt en de beide richtingen van de spoorwegovergang geregistreerd. De reistijden van de simulaties van de 2040-situaties (autonome en plansituatie met Euromarkt) zijn vergeleken met simulaties van de huidige situatie 2021. Het verschil van deze reistijden is weergegeven in de figuren 3.6 (ochtendspits) en 3.7 (avondspits).

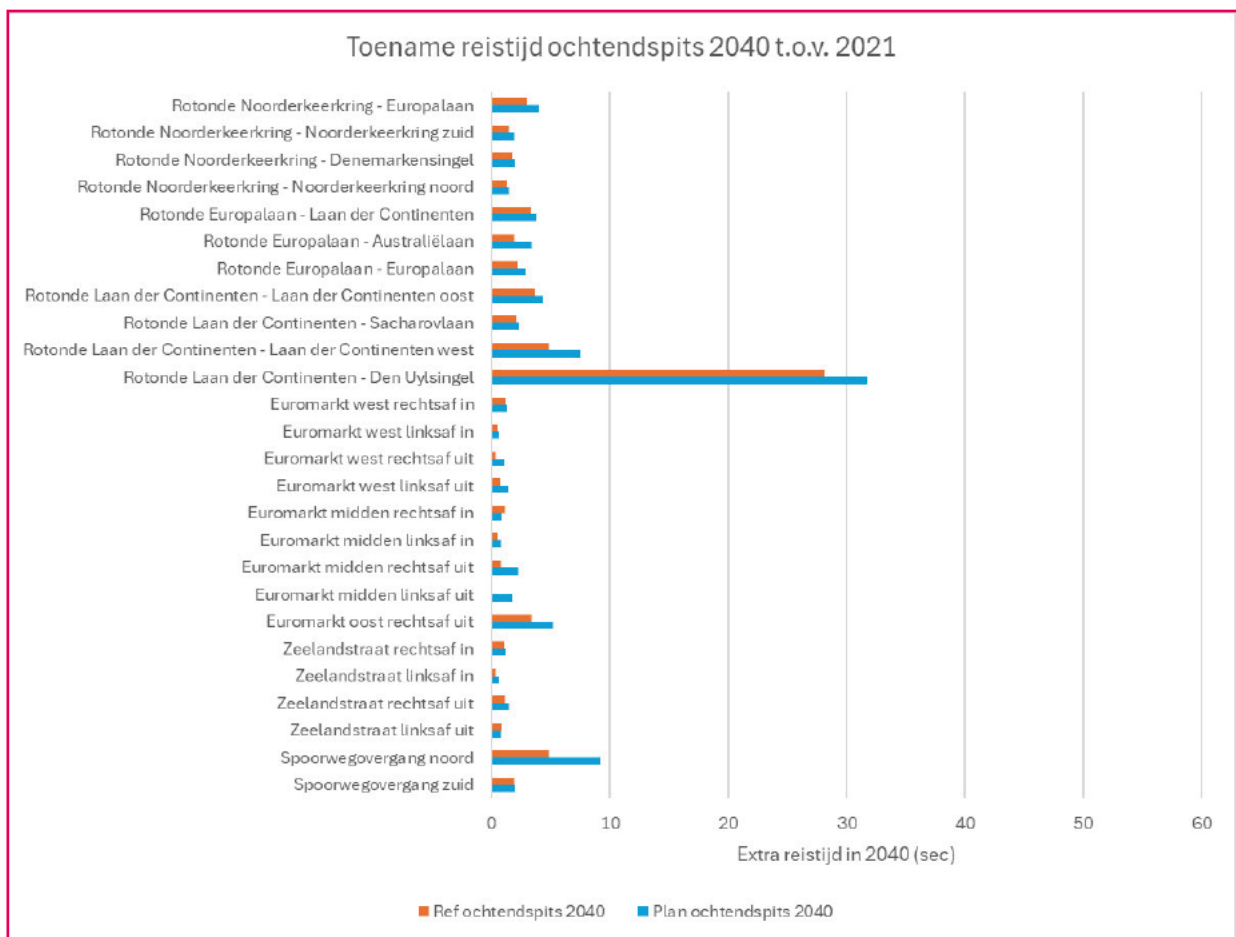

Figuur 3.6: Toename ochtendspitsreistijden in het studiegebied tussen 2021 en 2040 (seconden)

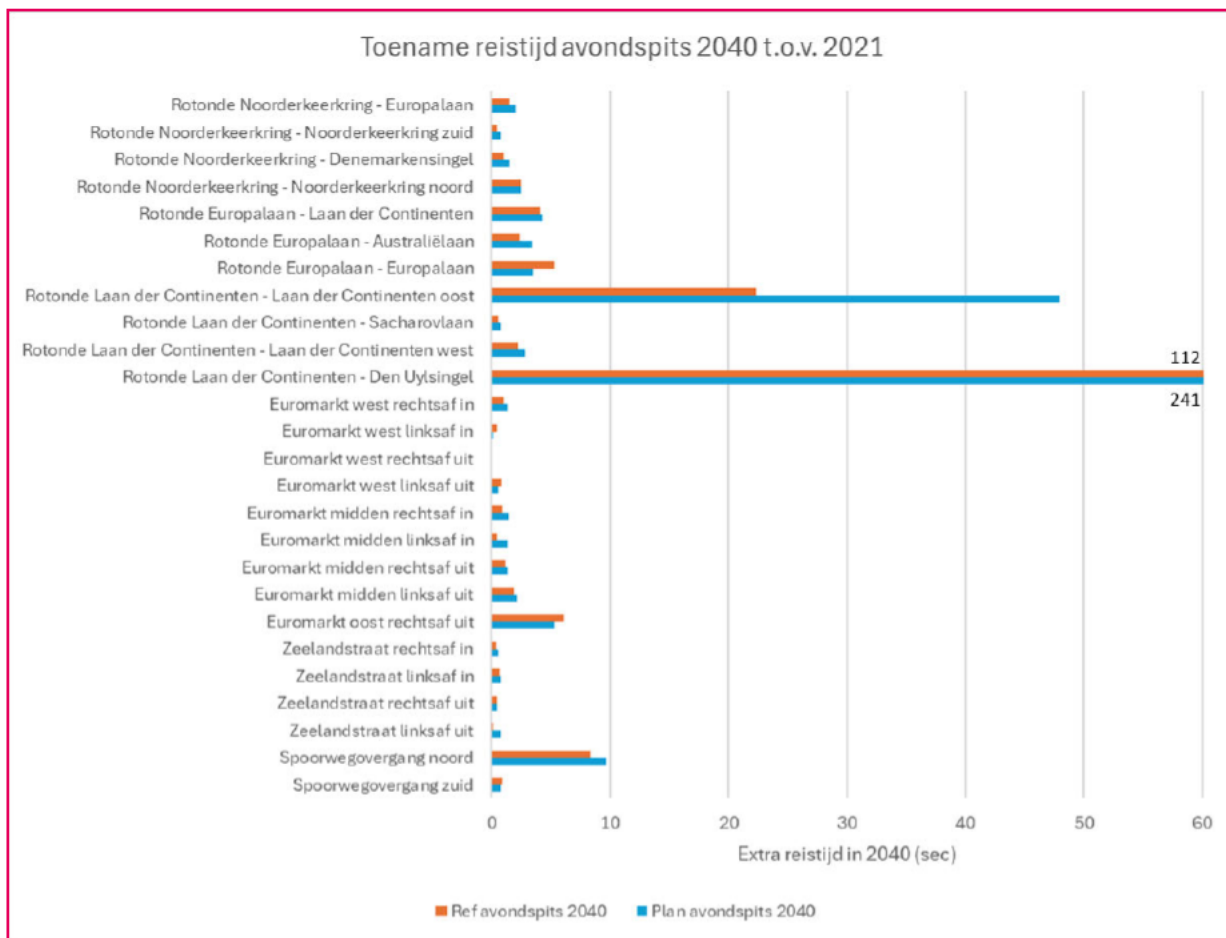

Figuur 3.7: Toename avondspitsreistijden in het studiegebied tussen 2021 en 2040 (seconden)

Op de meeste trajecten is de toename van het plan in reistijd enkele seconden: de verschillen tussen de autonome en plansituatie in 2040 zijn beperkt. Twee trajecten steken er significant bovenuit voor de avondspits. Dit geldt voor zowel de autonome als plansituatie. Op de rotonde Laan der Continenten – Den Uylsingel neemt de reistijd vanuit het centrum (Laan der Continenten) toe met meer dan 20 seconden in de autonome situatie en bijna 50 seconden in de plansituatie. De noordtak (Den Uylsingel) steekt daar weer ver bovenuit met meer dan 110 seconden in de autonome situatie en meer dan 240 seconden in de plansituatie. Vanwege de al aanwezige overbelasting in de autonome situatie nemen de verliestijden in de plansituatie extra snel toe ook als er sprake is van een relatief beperkte toename van verkeer.

Dit zijn duidelijk de knelpunten zoals die eerder in paragraaf 3.3 en 3.4 zijn geconstateerd.

3.6 Conclusies verkeersafwikkeling

Op basis van de simulaties worden de volgende conclusies getrokken:

- De avondspits is de maatgevende spitsperiode voor het studiegebied Europalaan - Laan der Continenten. De spoorwegovergang heeft een behoorlijke invloed op de verkeersafwikkeling in het studiegebied.
- In de huidige situatie is er in de avondspits sprake van een zwaar belaste situatie op de rotonde Laan der Continenten - Den Uylsingel, vooral als gevolg van de spoorwegsluitingen. Daarbij is het vooral de wederzijdse beïnvloeding van de rotonde en de spoorwegovergang die het knelpunt veroorzaakt. Daarnaast steken op deze rotonde schoolgaande fietsers over met voorrang. Dit gebeurt voornamelijk geconcentreerd in de ochtendspits.
- In de autonome situatie 2040 raakt de rotonde Laan der Continenten - Den Uylsingel in de avondspits overbelast. De langste gemiddelde wachtrijen ontstaan op de Den Uylsingel met terugslag tot voorbij de Prinses Beatrixlaan en een gemiddelde reistijdtoename van bijna 2 minuten ten opzichte van de avondspitsituatie in 2021. De gemiddelde wachtrijen komen ook tot voorbij de spoorwegovergang aan de zuidzijde tot op het Europaplein en aan de noordzijde tot aan het Raoul Wallenbergplein.
- In de plansituatie 2040 met Euromarkt raakt de rotonde Laan der Continenten - Den Uylsingel in de avondspits nog zwaarder overbelast. De wachtrijen en verliestijden worden langer en blokkades van de spoorwegovergang, de rotonde Europalaan – Australiëlaan en het Raoul Wallenbergplein doen zich vaker en langduriger voor. De langste wachtrijen ontstaan op de Den Uylsingel met een gemiddelde reistijdtoename van circa 6 minuten ten opzichte van de avondspitsituatie in 2021. Overigens bestaat de kans dat weggebruikers andere routes en tijden voor verplaatsing gaan kiezen vanwege de overbelasting op deze route.
- Op basis van de simulatiestudie kan worden gezegd dat de overbelasting van de rotonde Laan der Continenten - Den Uylsingel wordt veroorzaakt door de autonome verkeersgroei tussen 2021 en 2040. De ontwikkeling van Euromarkt, ook al is de toename van verkeer hier beperkt, zorgt voor een verdere toename van deze overbelasting.

4. Verkeersveiligheidssituatie

4.1 Huidige situatie

In figuur 4.1 is een overzicht opgenomen van het aantal geregistreerde ongevallen in de afgelopen periode in de omgeving van Euromarkt.

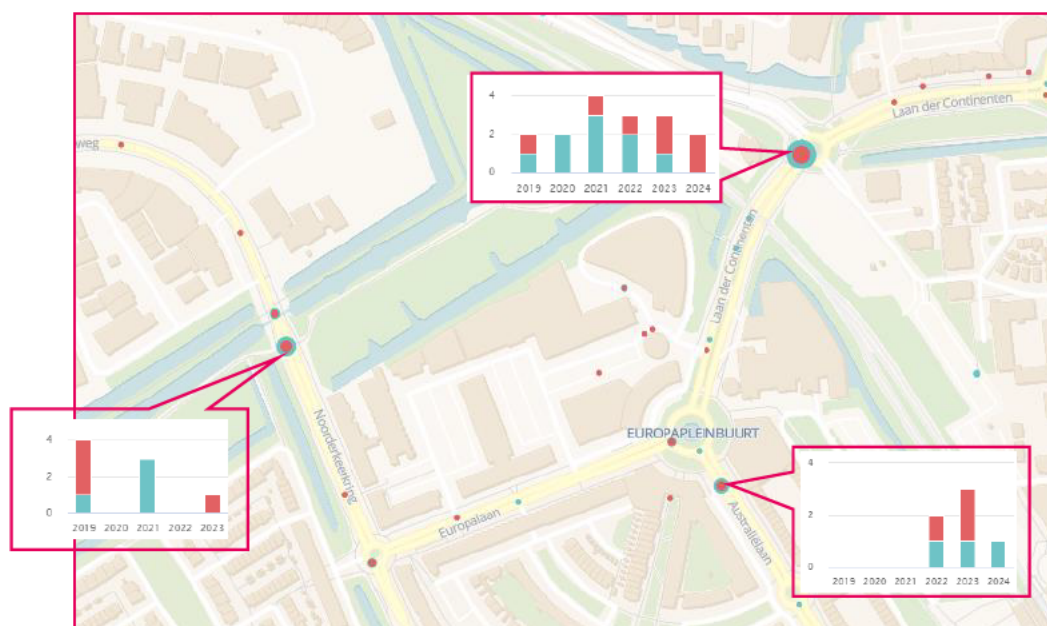

Figuur 4.1: Aantal geregistreerde verkeersongevallen (periode 2019–23 mei 2024) met uitsluitend materiele schade (blauw) en gewonden (rood) ⁶

Hierbij springt de rotonde Laan der Continenten – Den Uylsingel het meest in het oog: in de afgelopen periode (5,5 jaar) zijn hier 14 ongevallen geregistreerd, waarvan de helft met minstens een gewonde. Dit heeft ongetwijfeld te maken met de hoge intensiteiten en de vele overstekende fietsers.

Rond het Europaplein ligt aan de zuidzijde een oversteek, waar zich sinds 2022 ongevallen voordoen.

In de zogenaamde Cross-analyse wordt nagegaan hoe het aantal geregistreerde ongevallen en de snelheid van het autoverkeer zich tot elkaar verhouden. Hieronder ligt het uitgangspunt dat hogere snelheden meer kans op ernstige ongevallen betekent.

In de omgeving van het plangebied geven de wegvakken en de kruispunten (rotondes) allemaal een vergelijkbare score: een relatief hoog aantal ongevallen en een (nog net) acceptabele snelheid.

⁶ Bron: <https://www.star-verkeersongevallen.nl/nl-NL/Map>

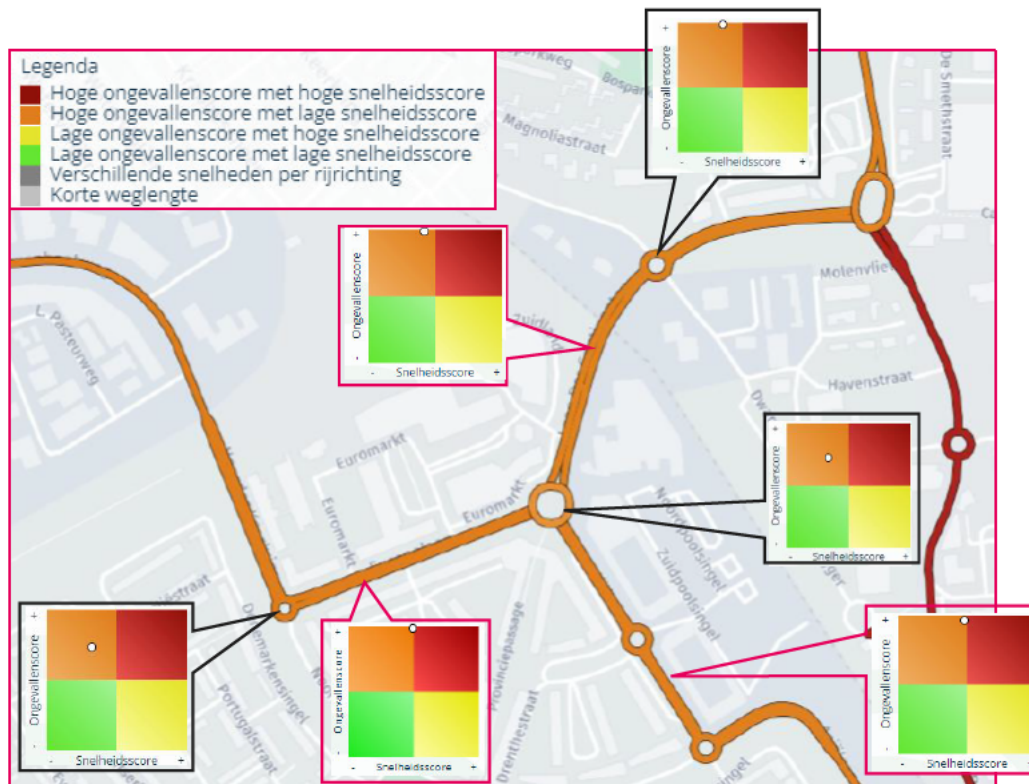

Figuur 4.2: Cross-score op wegvakken (rode pijl) en kruispunten (zwarte pijl)⁷

4.2 Spoorwegovergang

In de autonome en plansituatie is er sprake van overbelasting van vooral de verkeerssituatie rond de rotonde Laan der Continenten – Den Uylsingel en de spoorwegovergang. In het algemeen geeft een overbelasting hogere veiligheidsrisico's: bij lang wachten accepteren weggebruikers kleinere hiaten, waar normaal gesproken een voertuig niet tussenpast. Dit geeft risico op aanrijdingen. Wel is het zo dat deze aanrijdingen dan over het algemeen met lagere snelheden plaatsvinden, waardoor de gevolgen van de ongevallen kunnen meevallen.

De autonome situatie geeft toenemende risico's op wachtende auto's op de spoorwegovergang. Daarom is op de Laan der Continenten richting het centrum de spoorwegovergang uitgerust met een dynamisch signaleringsbord. De risico's op wachtrijen op de spoorwegovergang geven een groot verkeersveiligheidsrisico en maatregelen zijn wenselijk.

⁷ Bron: <https://www.bliq.report/nl>

Mogelijke maatregelen zijn:

- Capaciteitsvergroting op de rotonde Laan der Continenten – Den Uylsingel, bijvoorbeeld door:
 - Fietsers ongelijkvloers de rotonde te laten kruisen en een meerstrooksrotonde aan te brengen.
 - Het kruispunt ombouwen tot een kruispunt met verkeerslichten en deze te koppelen aan de spoorwegovergang, zodat wachtrijvorming op het spoor kan worden voorkomen. Wel verliezen fietsers dan hun voorrangpositie en zullen deze lang moeten wachten.
- Ingrijpen in de verkeersstructuur, zodat er minder verkeer via de Laan der Continenten rijdt. Of het terugbrengen van het autogebruik, bijvoorbeeld voor interne verplaatsingen.
- Aanbrengen van een ongelijkvloerse spoorwegovergang.



Figuur 4.3: Dynamisch signaleringsbord om wachtrijen op de spoorwegovergang te voorkomen

Vooralsnog zijn er geen signalen dat de wachtrij voor het Europaplein terug kan slaan op de spoorwegovergang. Ter illustratie is in figuur 4.4 de opbouw van de wachtrij voor het Europaplein vanuit het centrum opgenomen. De afstand tot de spoorwegovergang is 180 m.

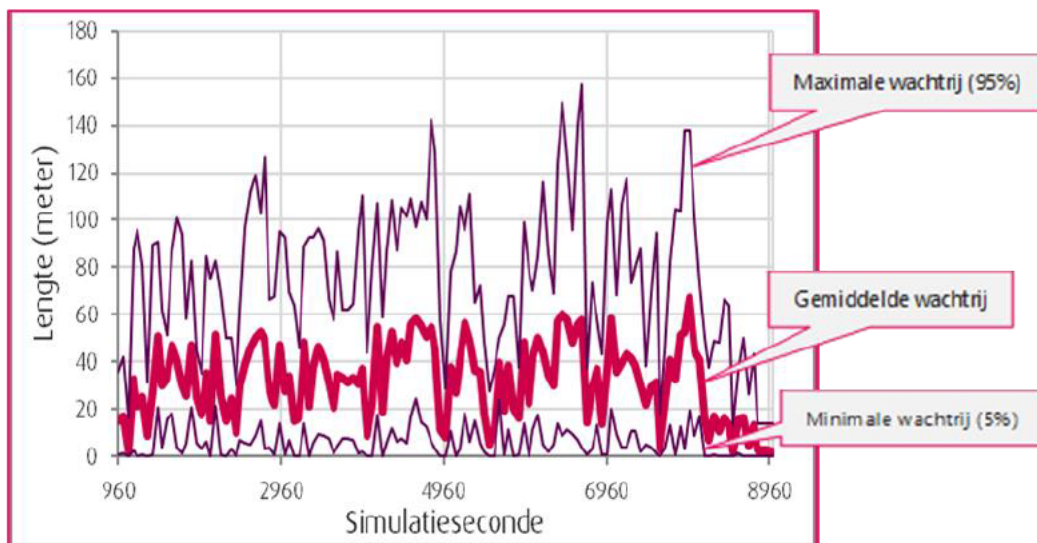

Figuur 4.4: Opbouw van de wachtrij voor de rotonde Europaplein op de Laan der Continenten vanuit het centrum in 10 simulaties

Op 12 maart 2019 heeft het college een brief aan de gemeenteraad van Alphen aan den Rijn gestuurd over de ontsluiting van Kerk en Zanen. Naar aanleiding daarvan heeft de raad besloten:

- a) om af te zien van een ongelijkvloerse autoverbinding in de Laan der Continenten;
- b) onderzoek te doen naar het optimaliseren van de kruising Flemingweg-A. Van Leeuwenhoekweg, het college hierover uiterlijk in Q4 van 2019 te adviseren en de verbetermaatregel op te nemen in de groslijst van het Meerjareninvesteringsplan infrastructuur (MIPI) in 2020;
- c) de fietstunnel op de Laan der Continenten op te nemen in de groslijst bij het Meerjareninvesteringsplan infrastructuur (MIPI);
- d) het gebruik van de fiets voor korte ritten te bevorderen via het actieplan Fiets

4.3 Europalaan

Zowel in de huidige als in de toekomstige situatie vindt de hoofdontsluiting van het plangebied plaats via twee voorrangskruispunten aan de Europalaan:



Figuur 4.5: Europalaan en de aansluiting van de Euromarkt



Figuur 4.6: Oostelijke aansluiting Euromarkt op de Europalaan

De aansluitingen zijn vrijwel identiek en zijn voorzien van een middenberm van circa 2,75 m en het fietspad aan de noordzijde van de Europalaan buigt uit. Linksafslaand autoverkeer uit de Euromarkt moet in één keer oversteken naar de zuidelijke rijbaan. Soms vergt dit enige wachttijd.

Voor de fietsers zijn de oversteken van de Europalaan veilig: er is overal voldoende opstelruimte en zij hoeven maar een rijstrook in een keer over te steken. Het autoverkeer kan zich aan de noordzijde opstellen tussen het doorgaand fietspad en de rijbaan aan de noordzijde.

Voor het autoverkeer onderling hoeft dit geen problemen op te leveren. Als men linksaf wil slaan vanaf de hoofdrijbaan kan men opstellen in de 2,75 m brede middenberm. Autoverkeer komend uit de Euromarkt moet in een keer linksaf slaan. Soms vergt dit enige wachttijd. De rijstroken zijn 3,50 m breed, dus daar blijft normaal gesproken voldoende ruimte over voor doorgaand autoverkeer om 'achterlangs' te passeren. Een tweede auto zou misschien nog net worden toegevoegd in de middenberm maar in de tegenrichting zitten met deze verkeersintensiteiten voldoende hiaten om na relatief korte wachttijd over te steken.

Ideaal zou een bredere middengeleider zijn van 5,00 m, maar de winst daarvan is gering terwijl de inpassing een forse opgave is en ten koste gaat van de bomen en de trottoirbreedte.

4.4 Aansluiting Laan der Continenten

Op de Laan der Continenten ligt ook een ingang van de Euromarkt. Deze heeft een doorgetrokken middenberm, zodat linksafbewegingen hier niet mogelijk zijn. Er is een zijberm, waar auto's kunnen opstellen voor het fietspad langs de Laan.



Figuur 4.7: Aansluiting Euromarkt op de Laan der Continenten

De oversteek van de fietsers is gemarkeerd met haaiantanden om de voorrangspositie van de fietsers te markeren. Voor wat betreft het wegdek lopen de klinkers van de zijstraat door. Dat betekent dat de formele regels en de informele bestrating tegenstrijdige signalen geven. Aanbevolen wordt het asfalt van het fietspad door te trekken en op deze wijze de voorrangspositie van de fiets te benadrukken.

4.5 Conclusies verkeersveiligheid

Analyse van de verkeersveiligheidssituatie leert dat er op de rotonde Laan der Continenten – Den Uylsingel de nodige ongevallen plaatsvinden. Met de verwachte overbelasting van deze rotonde wordt verwacht dat de onveiligheid hier zal toenemen. Wel ligt de snelheid laag, zodat het risico op ernstig letsel gering is.

De overbelasting van de rotonde Laan der Continenten – Den Uylsingel, die zowel optreedt in de autonome als in de plansituatie, geeft aanzienlijke risico's van de wachtrijen op de spoorwegovergang en dit wordt uit het oogpunt van veiligheid als **onwenselijk** beoordeeld. In onze visie zijn hier maatregelen noodzakelijk.

De huidige twee aansluitingen van de Euromarkt op de Europalaan worden als voldoende veilig beoordeeld, zodat maatregelen hier niet nodig zijn. De veiligheidssituatie van de fiets kan op de aansluiting van de Laan van de Continenten op de Euromarkt worden verbeterd door het asfalt van het fietspad door te trekken.

Bijlage 1 Aanpassing verkeersmodel

Aanpassing modelsnelheden in RVMH 4.1, Zekere Plannen 2040:

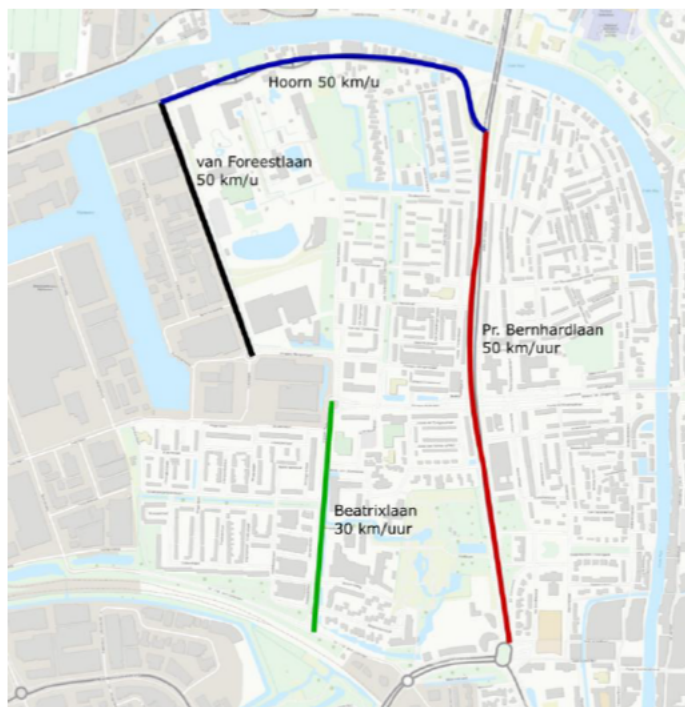

In het RVMH 4.1 Zekere Plannen 2040 zijn de volgende woningbouwplannen opgenomen ten opzichte van het basisjaar 2021:

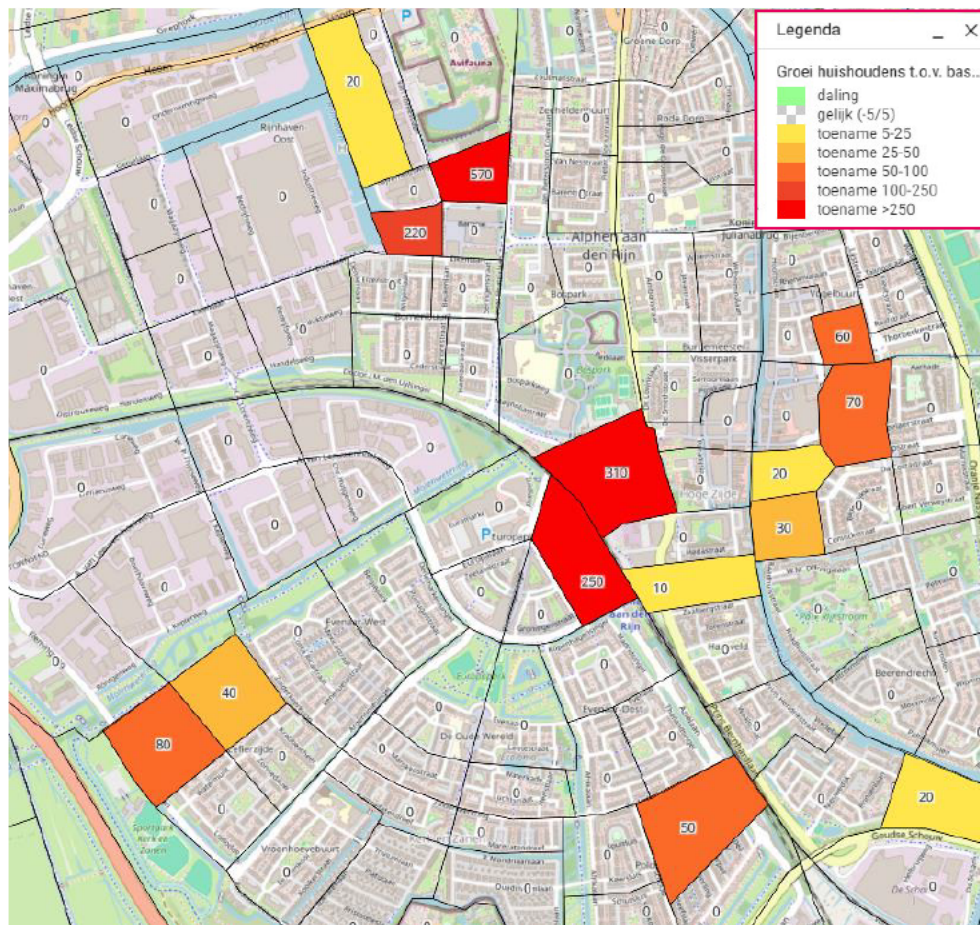

Inmiddels zijn er meer plannen die als 'zeker' worden beoordeeld en deze zijn aan de doorrekening toegevoegd:

- Bospark – 256 woningen (waarvan 60 zorgappartementen);
- Rijnhaven oost – 740 woningen;
- Rijnhaven midden – 100 woningen;
- Rijnhaven noord – 830 woningen;
- Rijnhaven zuid – 240 woningen;
- Noorderlicht - 174 woningen.

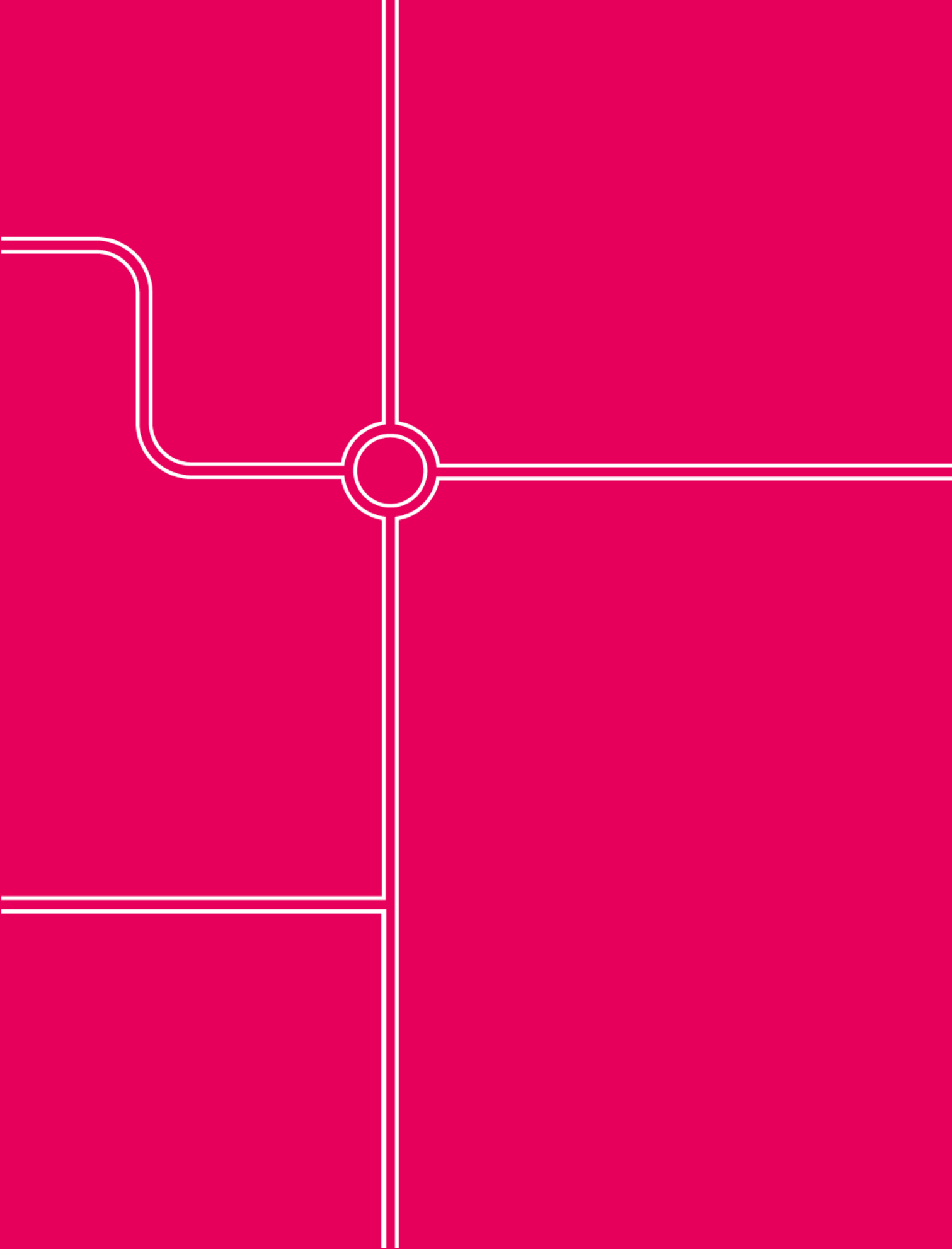

Goudappel BV werkt vanuit Amsterdam, Den Haag, Deventer, Eindhoven en Leeuwarden en via onze partners in het buitenland

Snipperlingsdijk 4
7417 BJ Deventer
Nederland

Postbus 161
7400 AD Deventer
Nederland

+31(0) 570 666 222
info@goudappel.nl
www.goudappel.nl



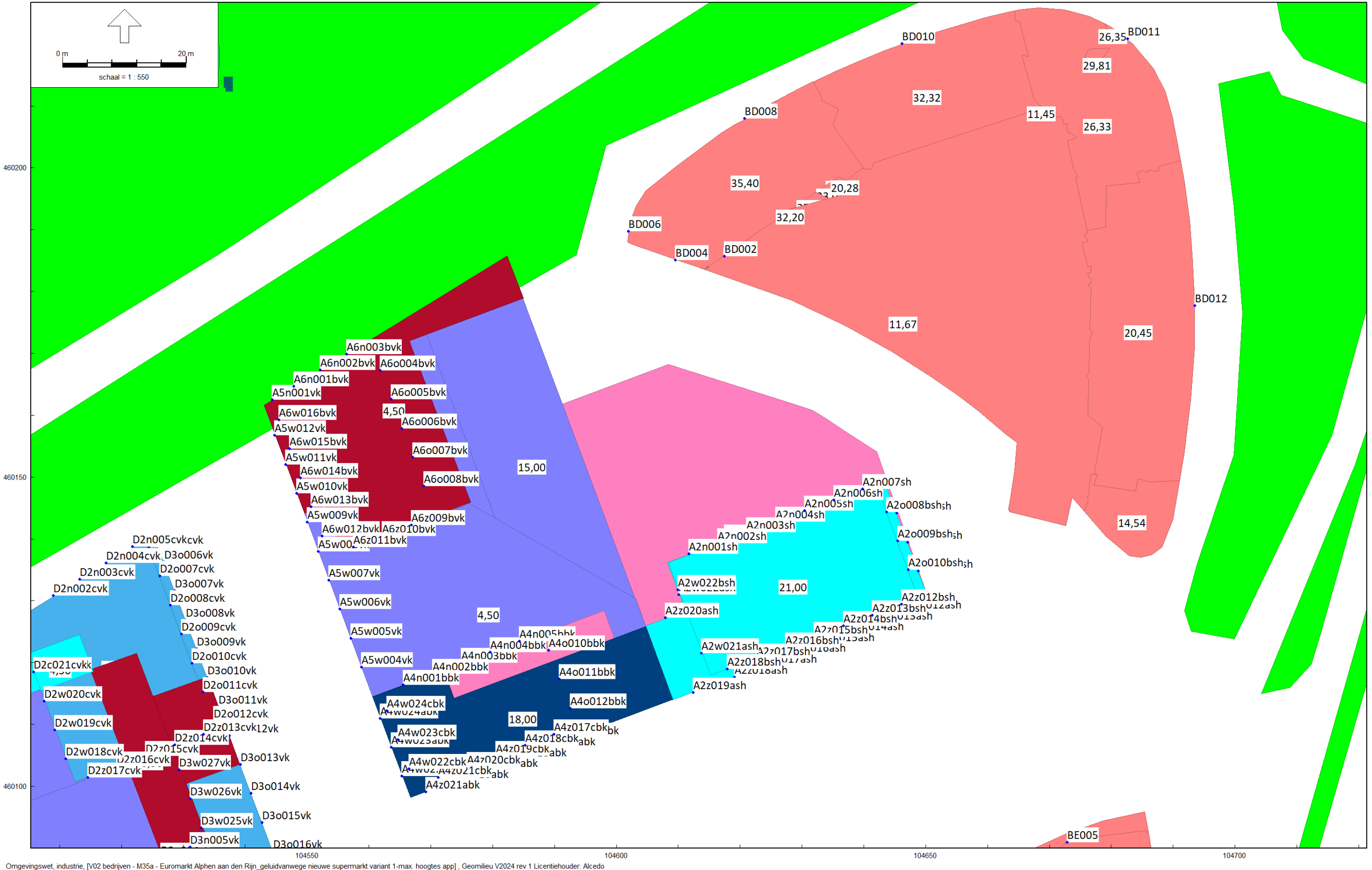

Figuur 1a Weergave beoordelingspunten blok A en Davinci

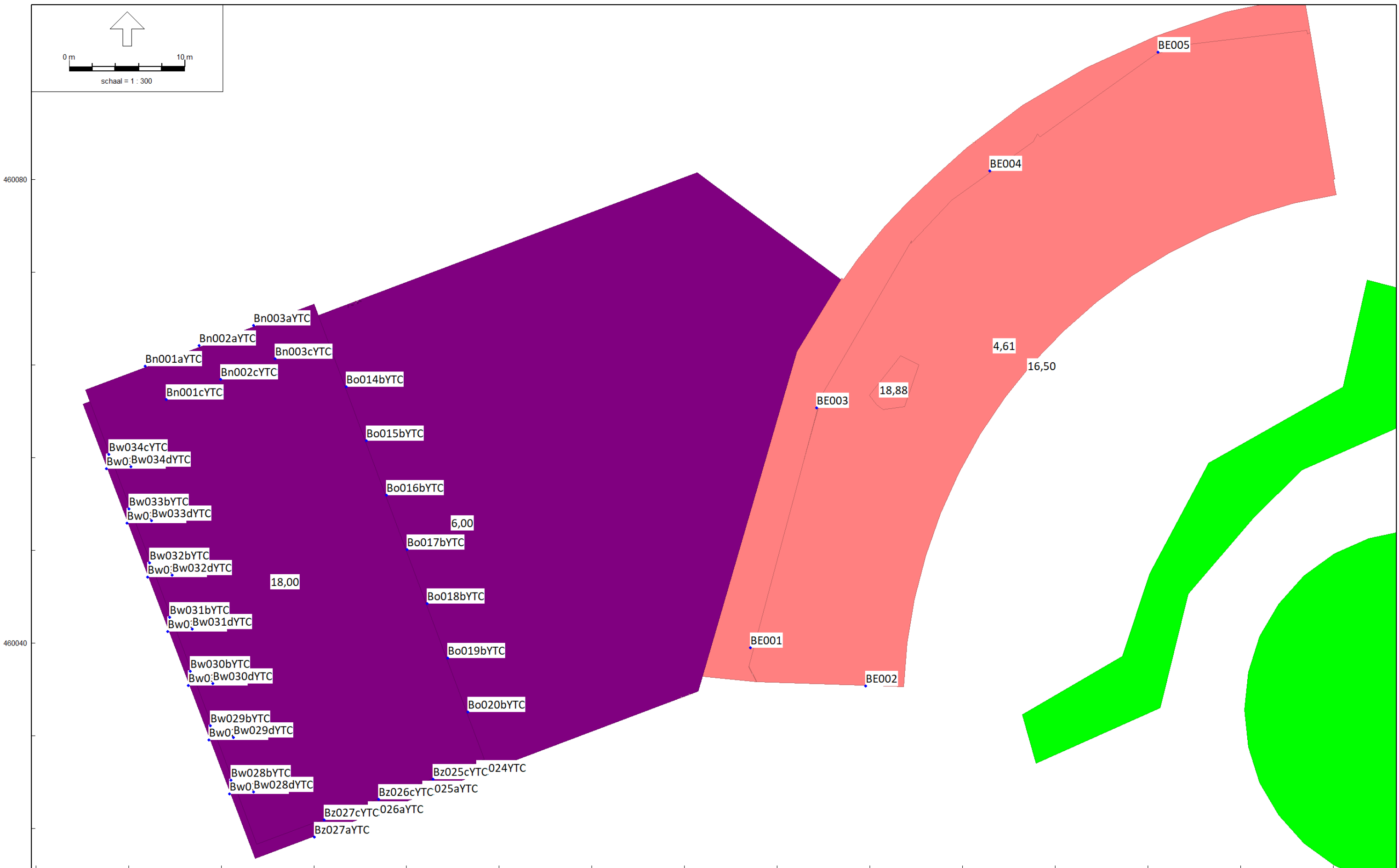

Figuur 1b Weergave beoordelingspunten blok B en bestaande woningen Euromarkt

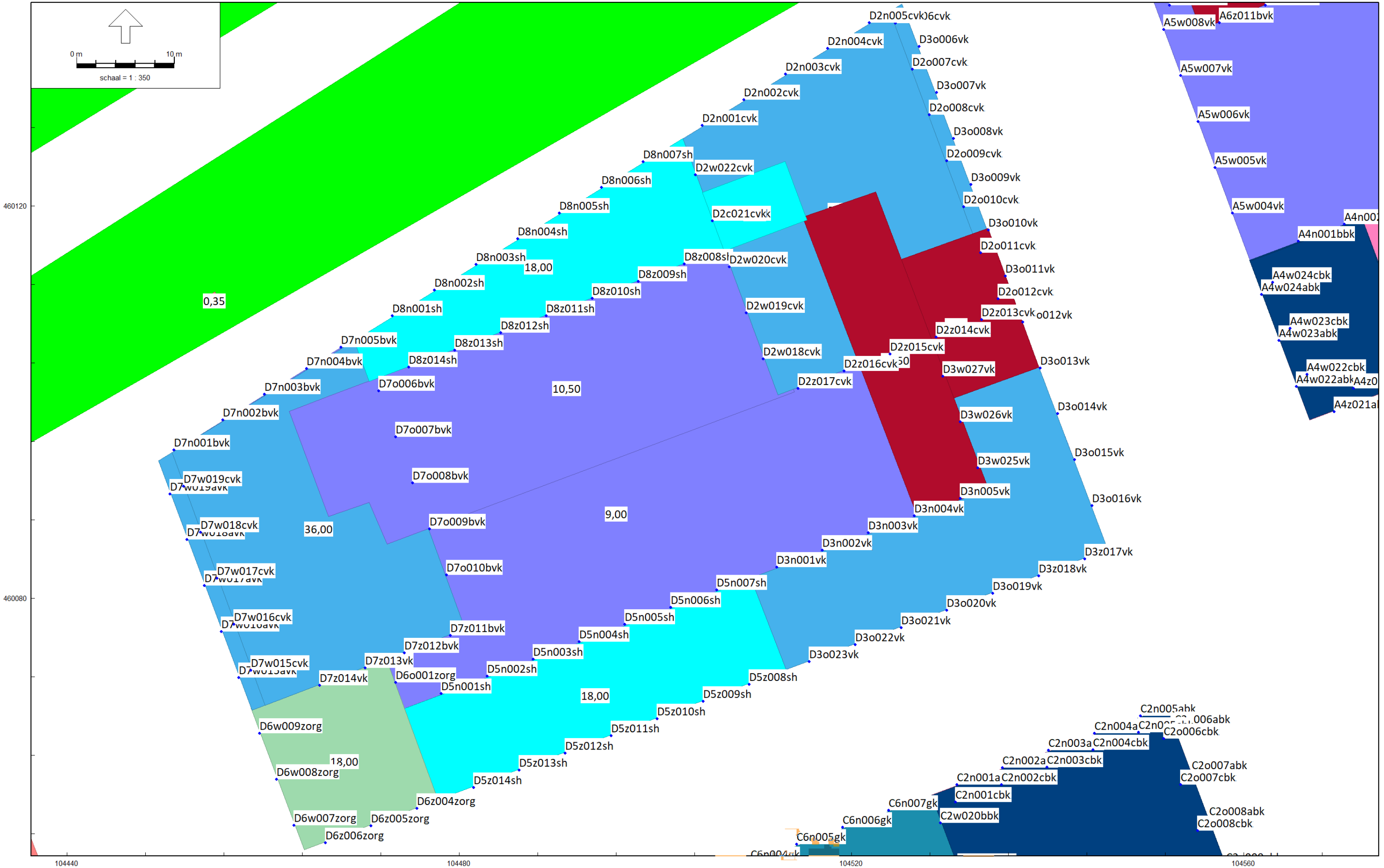

Figuur 1d Weergave beoordelingspunten blok D

Rapport: Lijst van model eigenschappen
Model: M35a - Euromarkt Alphen aan den Rijn_geluidvanwege nieuwe supermarkt variant 1-max. hoogtes app

Model eigenschap

Omschrijving	M35a - Euromarkt Alphen aan den Rijn_geluidvanwege nieuwe supermarkt variant 1-max. hoogtes app
Verantwoordelijke	[REDACTED]
Rekenmethode	#2 Industrielawaai Omgevingswet, industrie
Aangemaakt door	[REDACTED] pp 19-6-2024
Laatst ingezien door	[REDACTED] pp 4-12-2024
Model aangemaakt met	Geomilieu V2024
Dagperiode	07:00 - 19:00
Avondperiode	19:00 - 23:00
Nachtperiode	23:00 - 07:00
Samengestelde periode	Etmaalwaarde
Waarde	Max(Dag, Avond + 5, Nacht + 10)
Standaard maaiveldhoogte	0
Rekenhoogte contouren	4
Detailniveau toetspunt resultaten	Bronresultaten
Detailniveau resultaten grids	Groepsresultaten
Rekenoptimalisatie aan	Ja
Zoekafstand [m]	5000
Meteorologische correctie	Toepassen standaard, 5,0
Standaard bodemfactor	0,0
Absorptiestandaarden	Standaard
Dynamische foutmarge	--
Clusteren gebouwen	Ja
Verwijderen binnenwanden	Ja
Max.refl.afstand	--
Max.refl.diepte	1

Invoergegevens rekenmodel - Nieuwe supermarkt_variant 1
 LAr,LT mobiele bronnen

Alcedo
 24-10488

Model: M35a - Euromarkt Alphen aan den Rijn_geluidvanwege nieuwe supermarkt variant 1-max. hoogtes app
 Groep: LAr,LT
 Lijst van Mobiele bron, voor rekenmethode Industrielawaai - Omgevingswet, industrie

Naam	Omschr.	ISO_H	ISO M.	Hdef.	Namespace	LokaalID	Versie	Weging	Aantal(D)	Aantal(A)	Aantal(N)	Gem.snelheid	Max.afst.	Lw 31	Lw 63	Lw 125	Lw 250	Lw 500	Lw 1k	Lw 2k	Lw 4k	Lw 8k	Red 31	Red 63
A-S101	blok A super. vrachtwagen vertrek	1,00	--	Relatief				A	4	--	--	10	5,00	63,10	77,70	81,70	86,40	92,10	95,60	94,10	88,10	79,30	0,00	0,00
A-S102	blok A super. vrachtwagen aankomst	1,00	--	Relatief				A	4	--	--	10	5,00	63,10	77,70	81,70	86,40	92,10	95,60	94,10	88,10	79,30	0,00	0,00
A-S501	blok A super. winkelwagens klinkers	0,50	--	Relatief				A	1970	328	--	3	3,00	31,40	49,80	63,80	64,90	70,80	76,40	78,30	78,70	77,40	0,00	0,00
A-S502	blok A super. winkelwagens klinkers	0,50	--	Relatief				A	289	48	--	3	3,00	31,40	49,80	63,80	64,90	70,80	76,40	78,30	78,70	77,40	0,00	0,00
A-S503	blok A super. winkelwagens klinkers	0,50	--	Relatief				A	1392	232	--	3	3,00	31,40	49,80	63,80	64,90	70,80	76,40	78,30	78,70	77,40	0,00	0,00
A-S504	blok A super. winkelwagens klinkers	0,50	--	Relatief				A	696	116	--	3	3,00	31,40	49,80	63,80	64,90	70,80	76,40	78,30	78,70	77,40	0,00	0,00

Model: M35a - Euromarkt Alphen aan den Rijn_geluidvanwege nieuwe supermarkt variant 1-max. hoogtes app
Groep: LAr,LT
Lijst van Mobiele bron, voor rekenmethode Industrielawaai - Omgevingswet, industrie

Naam	Red 125	Red 250	Red 500	Red 1k	Red 2k	Red 4k	Red 8k
A-S101	0,00	0,00	0,00	0,00	0,00	0,00	0,00
A-S102	0,00	0,00	0,00	0,00	0,00	0,00	0,00
A-S501	0,00	0,00	0,00	0,00	0,00	0,00	0,00
A-S502	0,00	0,00	0,00	0,00	0,00	0,00	0,00
A-S503	0,00	0,00	0,00	0,00	0,00	0,00	0,00
A-S504	0,00	0,00	0,00	0,00	0,00	0,00	0,00

Invoergegevens rekenmodel - Nieuwe supermarkt_variant 1
 LAr,LT puntbronnen

Alcedo
 24-10488

Model: M35a - Euromarkt Alphen aan den Rijn_geluidvanwege nieuwe supermarkt variant 1-max. hoogtes app
 Groep: LAr,LT
 Lijst van Puntbronnen, voor rekenmethode Industrielawaai - Omgevingswet, industrie

Naam	Omschr.	Hoogte	Maalveld	Hdef.	Namespace	LokaalID	Versie	SituatieVan	Type	Richt.	Hoek	Cb(D)	Cb(A)	Cb(N)	Weging	GeenRef.	GeenDemping	GeenProces	Lw 31	Lw 63	Lw 125	Lw 250	Lw 500
A-S204	blok A super. koeling vrachtwagens	3,50	-0,94	Relatief				0	Normale puntbron	0,00	360,00	12,55	--	--	A	Nee	Nee	Nee	41,90	56,20	73,40	82,00	81,60
A-S302	blok A super. rolcontainers klinker	0,75	-1,12	Relatief				0	Normale puntbron	0,00	360,00	9,03	--	--	A	Nee	Nee	Nee	48,10	51,70	66,50	73,20	78,30
A-S303	blok A super. broodtrolly klinker	0,20	-1,11	Relatief				0	Normale puntbron	0,00	360,00	16,81	--	--	A	Nee	Nee	Nee	30,40	39,40	50,90	62,50	72,10
A-S401	blok A super. condensor 3 vent	7,00	-1,06	Relatief				0	Normale puntbron	0,00	360,00	0,00	0,00	0,00	A	Nee	Nee	Nee	27,10	37,40	55,40	62,40	64,40
A-S402	blok A super. condensor 3 vent	7,00	-1,07	Relatief				0	Normale puntbron	0,00	360,00	0,00	0,00	0,00	A	Nee	Nee	Nee	27,10	37,40	55,40	62,40	64,40
A-S403	blok A super. LBK	7,30	-1,10	Relatief				0	Normale puntbron	0,00	360,00	0,00	1,25	3,01	A	Nee	Nee	Nee	--	76,00	71,00	73,00	75,00

Invoergegevens rekenmodel - Nieuwe supermarkt_variant 1
LAr,LT puntbronnen

Alcedo
24-10488

Model: M35a - Euromarkt Alphen aan den Rijn_geluidvanwege nieuwe supermarkt variant 1-max. hoogtes app
Groep: LAr,LT
Lijst van Puntbronnen, voor rekenmethode Industrielawaai - Omgevingswet, industrie

Naam	Lw 1k	Lw 2k	Lw 4k	Lw 8k	Red 31	Red 63	Red 125	Red 250	Red 500	Red 1k	Red 2k	Red 4k	Red 8k
A-S204	80,80	82,10	79,40	70,10	0,00	0,00	0,00	0,00	0,00	0,00	0,00	0,00	0,00
A-S302	83,10	83,20	79,80	75,00	0,00	0,00	0,00	0,00	0,00	0,00	0,00	0,00	0,00
A-S303	75,50	75,00	69,20	60,40	0,00	0,00	0,00	0,00	0,00	0,00	0,00	0,00	0,00
A-S401	62,40	60,40	53,80	44,40	0,00	0,00	0,00	0,00	0,00	0,00	0,00	0,00	0,00
A-S402	62,40	60,40	53,80	44,40	0,00	0,00	0,00	0,00	0,00	0,00	0,00	0,00	0,00
A-S403	72,00	71,00	69,00	69,00	0,00	0,00	0,00	0,00	0,00	0,00	0,00	0,00	0,00

Invoergegevens rekenmodel - Nieuwe supermarkt_variant 1

Alcedo

LAmox mobiele bronnen

24-10488

Model: M35a - Euromarkt Alphen aan den Rijn_geluidvanwege nieuwe supermarkt variant 1-max. hoogtes app
 Groep: LAmox
 Lijst van Mobiele bron, voor rekenmethode Industrielawaai - Omgevingswet, industrie

Naam	Omschr.	ISO_H	ISO M.	Hdef.	Namespace	LokaalID	Versie	Weging	Aantal(D)	Aantal(A)	Aantal(N)	Gem.snelheid	Max.afst.	Lw 31	Lw 63	Lw 125	Lw 250	Lw 500	Lw 1k	Lw 2k	Lw 4k	Lw 8k	Red 31
A-S111	LAmox blok A super. optrekken vrachtw vertrek	1,00	--	Relatief				A	4	--	--	10	5,00	67,40	83,10	90,90	96,20	101,90	103,90	101,60	95,20	84,50	0,00
A-S112	LAmox blok A super. optrekk vrachtw aankomst	1,00	--	Relatief				A	4	--	--	10	5,00	67,40	83,10	90,90	96,20	101,90	103,90	101,60	95,20	84,50	0,00
A-S511	LAmox blok A super. winkelwagens klinkers	0,50	--	Relatief				A	1970	328	--	3	3,00	37,40	55,70	68,90	69,40	76,30	82,20	84,10	84,70	84,90	0,00
A-S512	LAmox blok A super. winkelwagens klinkers	0,50	--	Relatief				A	289	48	--	3	3,00	37,40	55,70	68,90	69,40	76,30	82,20	84,10	84,70	84,90	0,00
A-S513	LAmox blok A super. winkelwagens klinkers	0,50	--	Relatief				A	1392	232	--	3	3,00	37,40	55,70	68,90	69,40	76,30	82,20	84,10	84,70	84,90	0,00
A-S514	LAmox blok A super. winkelwagens klinkers	0,50	--	Relatief				A	696	116	--	3	3,00	37,40	55,70	68,90	69,40	76,30	82,20	84,10	84,70	84,90	0,00

Model: M35a - Euromarkt Alphen aan den Rijn_geluidvanwege nieuwe supermarkt variant 1-max. hoogtes app
Groep: LAmax
Lijst van Mobiele bron, voor rekenmethode Industrielawaai - Omgevingswet, industrie

Naam	Red 63	Red 125	Red 250	Red 500	Red 1k	Red 2k	Red 4k	Red 8k
A-S111	0,00	0,00	0,00	0,00	0,00	0,00	0,00	0,00
A-S112	0,00	0,00	0,00	0,00	0,00	0,00	0,00	0,00
A-S511	0,00	0,00	0,00	0,00	0,00	0,00	0,00	0,00
A-S512	0,00	0,00	0,00	0,00	0,00	0,00	0,00	0,00
A-S513	0,00	0,00	0,00	0,00	0,00	0,00	0,00	0,00
A-S514	0,00	0,00	0,00	0,00	0,00	0,00	0,00	0,00

Invoergegevens rekenmodel - Nieuwe supermarkt_variant 1
 LAmax puntbronnen

Alcedo
 24-10488

Model: M35a - Euromarkt Alphen aan den Rijn_geluidvanwege nieuwe supermarkt variant 1-max. hoogtes app
 Groep: LAmax
 Lijst van Puntbronnen, voor rekenmethode Industrielawaai - Omgevingswet, industrie

Naam	Omschr.	Hoogte	Maaiveld	Hdef.	Namespace	LokaalID	Versie	SituatieVan	Type	Richt.	Hoek	Cb(D)	Cb(A)	Cb(N)	Weging	GeenRef.	GeenDemping	GeenProces	Lw 31	Lw 63	Lw 125	Lw 250
A-S212	LAmax blok A super. dichtsl. vrachtw portier	1,50	-0,96	Relatief				0	Normale puntbron	0,00	360,00	99,00	--	--	A	Nee	Nee	Nee	69,00	77,00	92,00	89,00
A-S213	LAmax blok A super. afblazen remlucht	1,00	-0,96	Relatief				0	Normale puntbron	0,00	360,00	99,00	--	--	A	Nee	Nee	Nee	49,00	64,00	67,00	77,00
A-S214	LAmax blok A super. koeling vrachtwagens	3,50	-0,94	Relatief				0	Normale puntbron	0,00	360,00	99,00	--	--	A	Nee	Nee	Nee	41,90	56,20	73,40	82,00
A-S312	LAmax blok A super. rolcontainers klinker	0,75	-1,12	Relatief				0	Normale puntbron	0,00	360,00	9,03	--	--	A	Nee	Nee	Nee	47,90	63,90	78,90	86,90
A-S313	LAmax blok A super. broodtroly klinker	0,20	-1,11	Relatief				0	Normale puntbron	0,00	360,00	16,81	--	--	A	Nee	Nee	Nee	30,40	39,40	50,90	62,50
A-S411	LAmax blok A super. condensor 3 vent	7,00	-1,06	Relatief				0	Normale puntbron	0,00	360,00	0,00	0,00	0,00	A	Nee	Nee	Nee	27,10	37,40	55,40	62,40
A-S412	LAmax blok A super. condensor 3 vent	7,00	-1,07	Relatief				0	Normale puntbron	0,00	360,00	0,00	0,00	0,00	A	Nee	Nee	Nee	27,10	37,40	55,40	62,40
A-S413	LAmax blok A super. LBK	7,30	-1,10	Relatief				0	Normale puntbron	0,00	360,00	0,00	1,25	3,01	A	Nee	Nee	Nee	--	76,00	71,00	73,00
A-S601	LAmax dichtslaande autoportieren	0,75	-0,75	Relatief				0	Normale puntbron	0,00	360,00	99,00	99,00	--	A	Nee	Nee	Nee	69,00	77,00	92,00	89,00
A-S602	LAmax dichtslaande autoportieren	0,75	-0,72	Relatief				0	Normale puntbron	0,00	360,00	99,00	99,00	--	A	Nee	Nee	Nee	69,00	77,00	92,00	89,00
A-S603	LAmax dichtslaande autoportieren	0,75	-1,02	Relatief				0	Normale puntbron	0,00	360,00	99,00	99,00	--	A	Nee	Nee	Nee	69,00	77,00	92,00	89,00
A-S605	LAmax dichtslaande autoportieren	0,75	-0,70	Relatief				0	Normale puntbron	0,00	360,00	99,00	99,00	--	A	Nee	Nee	Nee	69,00	77,00	92,00	89,00
A-S606	LAmax dichtslaande autoportieren	0,75	-0,88	Relatief				0	Normale puntbron	0,00	360,00	99,00	99,00	--	A	Nee	Nee	Nee	69,00	77,00	92,00	89,00
A-S607	LAmax dichtslaande autoportieren	0,75	-1,05	Relatief				0	Normale puntbron	0,00	360,00	99,00	99,00	--	A	Nee	Nee	Nee	69,00	77,00	92,00	89,00
A-S608	LAmax dichtslaande autoportieren	0,75	-0,79	Relatief				0	Normale puntbron	0,00	360,00	99,00	99,00	--	A	Nee	Nee	Nee	69,00	77,00	92,00	89,00
A-S609	LAmax dichtslaande autoportieren	0,75	-0,83	Relatief				0	Normale puntbron	0,00	360,00	99,00	99,00	--	A	Nee	Nee	Nee	69,00	77,00	92,00	89,00
A-S610	LAmax dichtslaande autoportieren	0,75	-1,01	Relatief				0	Normale puntbron	0,00	360,00	99,00	99,00	--	A	Nee	Nee	Nee	69,00	77,00	92,00	89,00
A-S611	LAmax dichtslaande autoportieren	0,75	-1,03	Relatief				0	Normale puntbron	0,00	360,00	99,00	99,00	--	A	Nee	Nee	Nee	69,00	77,00	92,00	89,00

Invoergegevens rekenmodel - Nieuwe supermarkt_variant 1
 LAmax puntbronnen

Alcedo
 24-10488

Model: M35a - Euromarkt Alphen aan den Rijn_geluidvanwege nieuwe supermarkt variant 1-max. hoogtes app
 Groep: LAmax
 Lijst van Puntbronnen, voor rekenmethode Industrielawaai - Omgevingswet, industrie

Naam	Lw 500	Lw 1k	Lw 2k	Lw 4k	Lw 8k	Red 31	Red 63	Red 125	Red 250	Red 500	Red 1k	Red 2k	Red 4k	Red 8k
A-S212	94,00	90,00	92,00	87,00	78,00	0,00	0,00	0,00	0,00	0,00	0,00	0,00	0,00	0,00
A-S213	103,00	100,00	103,00	99,00	97,00	0,00	0,00	0,00	0,00	0,00	0,00	0,00	0,00	0,00
A-S214	81,60	80,80	82,10	79,40	70,10	0,00	0,00	0,00	0,00	0,00	0,00	0,00	0,00	0,00
A-S312	91,80	95,30	97,40	96,70	89,80	0,00	0,00	0,00	0,00	0,00	0,00	0,00	0,00	0,00
A-S313	72,10	75,50	75,00	69,20	60,40	-10,00	-10,00	-10,00	-10,00	-10,00	-10,00	-10,00	-10,00	-10,00
A-S411	64,40	62,40	60,40	53,80	44,40	-10,00	-10,00	-10,00	-10,00	-10,00	-10,00	-10,00	-10,00	-10,00
A-S412	64,40	62,40	60,40	53,80	44,40	-10,00	-10,00	-10,00	-10,00	-10,00	-10,00	-10,00	-10,00	-10,00
A-S413	75,00	72,00	71,00	69,00	69,00	0,00	-10,00	-10,00	-10,00	-10,00	-10,00	-10,00	-10,00	-10,00
A-S601	94,00	90,00	92,00	87,00	78,00	0,00	0,00	0,00	0,00	0,00	0,00	0,00	0,00	0,00
A-S602	94,00	90,00	92,00	87,00	78,00	0,00	0,00	0,00	0,00	0,00	0,00	0,00	0,00	0,00
A-S603	94,00	90,00	92,00	87,00	78,00	0,00	0,00	0,00	0,00	0,00	0,00	0,00	0,00	0,00
A-S605	94,00	90,00	92,00	87,00	78,00	0,00	0,00	0,00	0,00	0,00	0,00	0,00	0,00	0,00
A-S606	94,00	90,00	92,00	87,00	78,00	0,00	0,00	0,00	0,00	0,00	0,00	0,00	0,00	0,00
A-S607	94,00	90,00	92,00	87,00	78,00	0,00	0,00	0,00	0,00	0,00	0,00	0,00	0,00	0,00
A-S608	94,00	90,00	92,00	87,00	78,00	0,00	0,00	0,00	0,00	0,00	0,00	0,00	0,00	0,00
A-S609	94,00	90,00	92,00	87,00	78,00	0,00	0,00	0,00	0,00	0,00	0,00	0,00	0,00	0,00
A-S610	94,00	90,00	92,00	87,00	78,00	0,00	0,00	0,00	0,00	0,00	0,00	0,00	0,00	0,00
A-S611	94,00	90,00	92,00	87,00	78,00	0,00	0,00	0,00	0,00	0,00	0,00	0,00	0,00	0,00

Rapport: Lijst van model eigenschappen
Model: M35b - Euromarkt Alphen aan den Rijn_geluidvanwege nieuwe supermarkt variant 2-max. hoogtes app

Model eigenschap

Omschrijving	M35b - Euromarkt Alphen aan den Rijn_geluidvanwege nieuwe supermarkt variant 2-max. hoogtes app
Verantwoordelijke	[REDACTED]
Rekenmethode	#2 Industrielawaai Omgevingswet, industrie
Aangemaakt door	[REDACTED] bp 19-6-2024
Laatst ingezien door	[REDACTED] bp 4-12-2024
Model aangemaakt met	Geomilieu V2024
Dagperiode	07:00 - 19:00
Avondperiode	19:00 - 23:00
Nachtperiode	23:00 - 07:00
Samengestelde periode	Etmaalwaarde
Waarde	Max(Dag, Avond + 5, Nacht + 10)
Standaard maaiveldhoogte	0
Rekenhoogte contouren	4
Detailniveau toetspunt resultaten	Bronresultaten
Detailniveau resultaten grids	Groepsresultaten
Rekenoptimalisatie aan	Ja
Zoekafstand [m]	5000
Meteorologische correctie	Toepassen standaard, 5,0
Standaard bodemfactor	0,0
Absorptiestandaarden	Standaard
Dynamische foutmarge	--
Clusteren gebouwen	Ja
Verwijderen binnenwanden	Ja
Max.refl.afstand	--
Max.refl.diepte	1

Invoergegevens rekenmodel - Nieuwe supermarkt_variant 2
 LAr,LT mobiele bronnen

Alcedo
 24-10488

Model: M35b - Euromarkt Alphen aan den Rijn_geluidvanwege nieuwe supermarkt variant 2-max. hoogtes app
 Groep: LAr,LT
 Lijst van Mobiele bron, voor rekenmethode Industrielawaai - Omgevingswet, industrie

Naam	Omschr.	ISO_H	ISO M.	Hdef.	Namespace	LokaalID	Versie	Weging	Aantal(D)	Aantal(A)	Aantal(N)	Gem.snelheid	Max.afst.	Lw 31	Lw 63	Lw 125	Lw 250	Lw 500	Lw 1k	Lw 2k	Lw 4k	Lw 8k	Red 31	Red 63
A-S101	blok A super. vrachtwagen aankomst	1,00	--	Relatief				A	4	--	--	10	5,00	63,10	77,70	81,70	86,40	92,10	95,60	94,10	88,10	79,30	0,00	0,00
A-S102	blok A super. vrachtwagen achteruitrijden	1,00	--	Relatief				A	4	--	--	10	5,00	63,10	77,70	81,70	86,40	92,10	95,60	94,10	88,10	79,30	0,00	0,00
A-S103	blok A super. vrachtwagen achteruitrij sign	1,00	--	Relatief				A	4	--	--	10	5,00	52,00	65,00	87,00	78,00	81,00	104,00	99,00	85,00	71,00	0,00	0,00
A-S104	blok A super. vrachtwagen aankomst	1,00	--	Relatief				A	4	--	--	10	5,00	63,10	77,70	81,70	86,40	92,10	95,60	94,10	88,10	79,30	0,00	0,00
A-S105	blok A super. vrachtwagen vertrek	1,00	--	Relatief				A	4	--	--	10	5,00	63,10	77,70	81,70	86,40	92,10	95,60	94,10	88,10	79,30	0,00	0,00
A-S501	blok A super. winkelwagens klinkers	0,50	--	Relatief				A	1970	328	--	3	3,00	31,40	49,80	63,80	64,90	70,80	76,40	78,30	78,70	77,40	0,00	0,00
A-S502	blok A super. winkelwagens klinkers	0,50	--	Relatief				A	289	48	--	3	3,00	31,40	49,80	63,80	64,90	70,80	76,40	78,30	78,70	77,40	0,00	0,00
A-S503	blok A super. winkelwagens klinkers	0,50	--	Relatief				A	1392	232	--	3	3,00	31,40	49,80	63,80	64,90	70,80	76,40	78,30	78,70	77,40	0,00	0,00
A-S504	blok A super. winkelwagens klinkers	0,50	--	Relatief				A	696	116	--	3	3,00	31,40	49,80	63,80	64,90	70,80	76,40	78,30	78,70	77,40	0,00	0,00

Model: M35b - Euromarkt Alphen aan den Rijn_geluidvanwege nieuwe supermarkt variant 2-max. hoogtes app
Groep: LAr,LT
Lijst van Mobiele bron, voor rekenmethode Industrielawaai - Omgevingswet, industrie

Naam	Red 125	Red 250	Red 500	Red 1k	Red 2k	Red 4k	Red 8k
A-S101	0,00	0,00	0,00	0,00	0,00	0,00	0,00
A-S102	0,00	0,00	0,00	0,00	0,00	0,00	0,00
A-S103	0,00	0,00	0,00	0,00	0,00	0,00	0,00
A-S104	0,00	0,00	0,00	0,00	0,00	0,00	0,00
A-S105	0,00	0,00	0,00	0,00	0,00	0,00	0,00
A-S501	0,00	0,00	0,00	0,00	0,00	0,00	0,00
A-S502	0,00	0,00	0,00	0,00	0,00	0,00	0,00
A-S503	0,00	0,00	0,00	0,00	0,00	0,00	0,00
A-S504	0,00	0,00	0,00	0,00	0,00	0,00	0,00

Invoergegevens rekenmodel - Nieuwe supermarkt_variant 2
 LAr,LT puntbronnen

Alcedo
 24-10488

Model: M35b - Euromarkt Alphen aan den Rijn_geluidvanwege nieuwe supermarkt variant 2-max. hoogtes app
 Groep: LAr,LT
 Lijst van Puntbronnen, voor rekenmethode Industrielawaai - Omgevingswet, industrie

Naam	Omschr.	Hoogte	Maaiveld	Hdef.	Namespace	LokaalID	Versie	SituatieVan	Type	Richt.	Hoek	Cb(D)	Cb(A)	Cb(N)	Weging	GeenRef.	GeenDemping	GeenProces	Lw 31	Lw 63	Lw 125	Lw 250	Lw 500
A-S204	blok A super. koeling vrachtwagen	3,50	-1,19	Relatief				0	Normale puntbron	0,00	360,00	12,55	--	--	A	Nee	Nee	Nee	41,90	56,20	73,40	82,00	81,60
A-S302	blok A super. rolcontainers klinker	0,75	-1,12	Relatief				0	Normale puntbron	0,00	360,00	9,03	--	--	A	Nee	Nee	Nee	48,10	51,70	66,50	73,20	78,30
A-S303	blok A super. broodtrolley klinker	0,20	-1,11	Relatief				0	Normale puntbron	0,00	360,00	16,81	--	--	A	Nee	Nee	Nee	30,40	39,40	50,90	62,50	72,10
A-S401	blok A super. condensor 3 vent	7,00	-1,06	Relatief				0	Normale puntbron	0,00	360,00	0,00	0,00	0,00	A	Nee	Nee	Nee	27,10	37,40	55,40	62,40	64,40
A-S402	blok A super. condensor 3 vent	7,00	-1,07	Relatief				0	Normale puntbron	0,00	360,00	0,00	0,00	0,00	A	Nee	Nee	Nee	27,10	37,40	55,40	62,40	64,40
A-S403	blok A super. LBK	7,30	-1,10	Relatief				0	Normale puntbron	0,00	360,00	0,00	1,25	3,01	A	Nee	Nee	Nee	--	76,00	71,00	73,00	75,00

Invoergegevens rekenmodel - Nieuwe supermarkt_variant 2
LAr,LT puntbronnen

Alcedo
24-10488

Model: M35b - Euromarkt Alphen aan den Rijn_geluidvanwege nieuwe supermarkt variant 2-max. hoogtes app
Groep: LAr,LT
Lijst van Puntbronnen, voor rekenmethode Industrielawaai - Omgevingswet, industrie

Naam	Lw 1k	Lw 2k	Lw 4k	Lw 8k	Red 31	Red 63	Red 125	Red 250	Red 500	Red 1k	Red 2k	Red 4k	Red 8k
A-S204	80,80	82,10	79,40	70,10	0,00	0,00	0,00	0,00	0,00	0,00	0,00	0,00	0,00
A-S302	83,10	83,20	79,80	75,00	0,00	0,00	0,00	0,00	0,00	0,00	0,00	0,00	0,00
A-S303	75,50	75,00	69,20	60,40	0,00	0,00	0,00	0,00	0,00	0,00	0,00	0,00	0,00
A-S401	62,40	60,40	53,80	44,40	0,00	0,00	0,00	0,00	0,00	0,00	0,00	0,00	0,00
A-S402	62,40	60,40	53,80	44,40	0,00	0,00	0,00	0,00	0,00	0,00	0,00	0,00	0,00
A-S403	72,00	71,00	69,00	69,00	0,00	0,00	0,00	0,00	0,00	0,00	0,00	0,00	0,00

Invoergegevens rekenmodel - Nieuwe supermarkt_variant 2
 LAmax mobiele bronnen

Alcedo
 24-10488

Model: M35b - Euromarkt Alphen aan den Rijn_geluidvanwege nieuwe supermarkt variant 2-max. hoogtes app
 Groep: LAmax
 Lijst van Mobiele bron, voor rekenmethode Industrielawaai - Omgevingswet, industrie

Naam	Omschr.	ISO_H	ISO M.	Hdef.	Namespace	LokaalID	Versie	Weging	Aantal(D)	Aantal(A)	Aantal(N)	Gem.snelheid	Max.afst.	Lw 31	Lw 63	Lw 125	Lw 250	Lw 500	Lw 1k	Lw 2k	Lw 4k	Lw 8k	Red 31
A-S111	LAmax blok A super. optrekk vrachtw aank	1,00	--	Relatief				A	4	--	--	10	5,00	67,40	83,10	90,90	96,20	101,90	103,90	101,60	95,20	84,50	0,00
A-S112	LAmax blok A super. optrekk vrachtw achteruit	1,00	--	Relatief				A	4	--	--	10	5,00	67,40	83,10	90,90	96,20	101,90	103,90	101,60	95,20	84,50	0,00
A-S113	LAmax blok A super. vrachtw achteruitrij sign	1,00	--	Relatief				A	4	--	--	10	5,00	54,00	66,00	78,00	80,00	82,00	106,00	100,00	89,00	72,00	0,00
A-S114	LAmax blok A super. optrekk vrachtw aank	1,00	--	Relatief				A	4	--	--	10	5,00	67,40	83,10	90,90	96,20	101,90	103,90	101,60	95,20	84,50	0,00
A-S115	LAmax blok A super. optrekk vrachtw vertrek	1,00	--	Relatief				A	4	--	--	10	5,00	67,40	83,10	90,90	96,20	101,90	103,90	101,60	95,20	84,50	0,00
A-S511	LAmax blok A super. winkelwagens klinkers	0,50	--	Relatief				A	1970	328	--	3	3,00	37,40	55,70	68,90	69,40	76,30	82,20	84,10	84,70	84,90	0,00
A-S512	LAmax blok A super. winkelwagens klinkers	0,50	--	Relatief				A	289	48	--	3	3,00	37,40	55,70	68,90	69,40	76,30	82,20	84,10	84,70	84,90	0,00
A-S513	LAmax blok A super. winkelwagens klinkers	0,50	--	Relatief				A	1392	232	--	3	3,00	37,40	55,70	68,90	69,40	76,30	82,20	84,10	84,70	84,90	0,00
A-S514	LAmax blok A super. winkelwagens klinkers	0,50	--	Relatief				A	696	116	--	3	3,00	37,40	55,70	68,90	69,40	76,30	82,20	84,10	84,70	84,90	0,00

Model: M35b - Euromarkt Alphen aan den Rijn_geluidvanwege nieuwe supermarkt variant 2-max. hoogtes app
Groep: LAmax
Lijst van Mobiele bron, voor rekenmethode Industrielawaai - Omgevingswet, industrie

Naam	Red 63	Red 125	Red 250	Red 500	Red 1k	Red 2k	Red 4k	Red 8k
A-S111	0,00	0,00	0,00	0,00	0,00	0,00	0,00	0,00
A-S112	0,00	0,00	0,00	0,00	0,00	0,00	0,00	0,00
A-S113	0,00	0,00	0,00	0,00	0,00	0,00	0,00	0,00
A-S114	0,00	0,00	0,00	0,00	0,00	0,00	0,00	0,00
A-S115	0,00	0,00	0,00	0,00	0,00	0,00	0,00	0,00
A-S511	0,00	0,00	0,00	0,00	0,00	0,00	0,00	0,00
A-S512	0,00	0,00	0,00	0,00	0,00	0,00	0,00	0,00
A-S513	0,00	0,00	0,00	0,00	0,00	0,00	0,00	0,00
A-S514	0,00	0,00	0,00	0,00	0,00	0,00	0,00	0,00

Invoergegevens rekenmodel - Nieuwe supermarkt_variant 2
 LAmax puntbronnen

Alcedo
 24-10488

Model: M35b - Euromarkt Alphen aan den Rijn_geluidvanwege nieuwe supermarkt variant 2-max. hoogtes app
 Groep: LAmax
 Lijst van Puntbronnen, voor rekenmethode Industrielawaai - Omgevingswet, industrie

Naam	Omschr.	Hoogte	Maaiveld	Hdef.	Namespace	LokaalID	Versie	SituatieVan	Type	Richt.	Hoek	Cb(D)	Cb(A)	Cb(N)	Weging	GeenRef.	GeenDemping	GeenProces	Lw 31	Lw 63	Lw 125	Lw 250
A-S211	LAmax blok A super. afblazen remlucht	1,00	-1,30	Relatief				0	Normale puntbron	0,00	360,00	99,00	--	--	A	Nee	Nee	Nee	49,00	64,00	67,00	77,00
A-S212	LAmax blok A super. dichtsl. vrachtw portier	1,50	-1,20	Relatief				0	Normale puntbron	0,00	360,00	99,00	--	--	A	Nee	Nee	Nee	69,00	77,00	92,00	89,00
A-S212	LAmax blok A super. afblazen remlucht	1,00	-0,92	Relatief				0	Normale puntbron	0,00	360,00	99,00	--	--	A	Nee	Nee	Nee	49,00	64,00	67,00	77,00
A-S213	LAmax blok A super. afblazen remlucht	1,00	-1,20	Relatief				0	Normale puntbron	0,00	360,00	99,00	--	--	A	Nee	Nee	Nee	49,00	64,00	67,00	77,00
A-S214	LAmax blok A super. koeling vrachtwagens	3,50	-1,19	Relatief				0	Normale puntbron	0,00	360,00	12,55	--	--	A	Nee	Nee	Nee	41,90	56,20	73,40	82,00
A-S312	LAmax blok A super. rolcontainers klinker	0,75	-1,12	Relatief				0	Normale puntbron	0,00	360,00	9,03	--	--	A	Nee	Nee	Nee	47,90	63,90	78,90	86,90
A-S313	LAmax blok A super. broodtroly klinker	0,20	-1,11	Relatief				0	Normale puntbron	0,00	360,00	16,81	--	--	A	Nee	Nee	Nee	30,40	39,40	50,90	62,50
A-S411	LAmax blok A super. condensor 3 vent	7,00	-1,06	Relatief				0	Normale puntbron	0,00	360,00	0,00	0,00	0,00	A	Nee	Nee	Nee	27,10	37,40	55,40	62,40
A-S412	LAmax blok A super. condensor 3 vent	7,00	-1,07	Relatief				0	Normale puntbron	0,00	360,00	0,00	0,00	0,00	A	Nee	Nee	Nee	27,10	37,40	55,40	62,40
A-S413	LAmax blok A super. LBK	7,30	-1,10	Relatief				0	Normale puntbron	0,00	360,00	0,00	1,25	3,01	A	Nee	Nee	Nee	--	76,00	71,00	73,00
A-S601	LAmax dichtslaande autoportieren	0,75	-0,75	Relatief				0	Normale puntbron	0,00	360,00	99,00	99,00	--	A	Nee	Nee	Nee	69,00	77,00	92,00	89,00
A-S602	LAmax dichtslaande autoportieren	0,75	-0,72	Relatief				0	Normale puntbron	0,00	360,00	99,00	99,00	--	A	Nee	Nee	Nee	69,00	77,00	92,00	89,00
A-S603	LAmax dichtslaande autoportieren	0,75	-1,02	Relatief				0	Normale puntbron	0,00	360,00	99,00	99,00	--	A	Nee	Nee	Nee	69,00	77,00	92,00	89,00
A-S605	LAmax dichtslaande autoportieren	0,75	-0,70	Relatief				0	Normale puntbron	0,00	360,00	99,00	99,00	--	A	Nee	Nee	Nee	69,00	77,00	92,00	89,00
A-S606	LAmax dichtslaande autoportieren	0,75	-0,88	Relatief				0	Normale puntbron	0,00	360,00	99,00	99,00	--	A	Nee	Nee	Nee	69,00	77,00	92,00	89,00
A-S607	LAmax dichtslaande autoportieren	0,75	-1,05	Relatief				0	Normale puntbron	0,00	360,00	99,00	99,00	--	A	Nee	Nee	Nee	69,00	77,00	92,00	89,00
A-S608	LAmax dichtslaande autoportieren	0,75	-0,79	Relatief				0	Normale puntbron	0,00	360,00	99,00	99,00	--	A	Nee	Nee	Nee	69,00	77,00	92,00	89,00
A-S609	LAmax dichtslaande autoportieren	0,75	-0,83	Relatief				0	Normale puntbron	0,00	360,00	99,00	99,00	--	A	Nee	Nee	Nee	69,00	77,00	92,00	89,00
A-S610	LAmax dichtslaande autoportieren	0,75	-1,01	Relatief				0	Normale puntbron	0,00	360,00	99,00	99,00	--	A	Nee	Nee	Nee	69,00	77,00	92,00	89,00
A-S611	LAmax dichtslaande autoportieren	0,75	-1,03	Relatief				0	Normale puntbron	0,00	360,00	99,00	99,00	--	A	Nee	Nee	Nee	69,00	77,00	92,00	89,00

Invoergegevens rekenmodel - Nieuwe supermarkt_variant 2
 LAmax puntbronnen

Alcedo
 24-10488

Model: M35b - Euromarkt Alphen aan den Rijn_geluidvanwege nieuwe supermarkt variant 2-max. hoogtes app
 Groep: LAmax
 Lijst van Puntbronnen, voor rekenmethode Industrielawaai - Omgevingswet, industrie

Naam	Lw 500	Lw 1k	Lw 2k	Lw 4k	Lw 8k	Red 31	Red 63	Red 125	Red 250	Red 500	Red 1k	Red 2k	Red 4k	Red 8k
A-S211	103,00	100,00	103,00	99,00	97,00	0,00	0,00	0,00	0,00	0,00	0,00	0,00	0,00	0,00
A-S212	94,00	90,00	92,00	87,00	78,00	0,00	0,00	0,00	0,00	0,00	0,00	0,00	0,00	0,00
A-S212	103,00	100,00	103,00	99,00	97,00	0,00	0,00	0,00	0,00	0,00	0,00	0,00	0,00	0,00
A-S213	103,00	100,00	103,00	99,00	97,00	0,00	0,00	0,00	0,00	0,00	0,00	0,00	0,00	0,00
A-S214	81,60	80,80	82,10	79,40	70,10	0,00	0,00	0,00	0,00	0,00	0,00	0,00	0,00	0,00
A-S312	91,80	95,30	97,40	96,70	89,80	0,00	0,00	0,00	0,00	0,00	0,00	0,00	0,00	0,00
A-S313	72,10	75,50	75,00	69,20	60,40	-10,00	-10,00	-10,00	-10,00	-10,00	-10,00	-10,00	-10,00	-10,00
A-S411	64,40	62,40	60,40	53,80	44,40	-10,00	-10,00	-10,00	-10,00	-10,00	-10,00	-10,00	-10,00	-10,00
A-S412	64,40	62,40	60,40	53,80	44,40	-10,00	-10,00	-10,00	-10,00	-10,00	-10,00	-10,00	-10,00	-10,00
A-S413	75,00	72,00	71,00	69,00	69,00	0,00	-10,00	-10,00	-10,00	-10,00	-10,00	-10,00	-10,00	-10,00
A-S601	94,00	90,00	92,00	87,00	78,00	0,00	0,00	0,00	0,00	0,00	0,00	0,00	0,00	0,00
A-S602	94,00	90,00	92,00	87,00	78,00	0,00	0,00	0,00	0,00	0,00	0,00	0,00	0,00	0,00
A-S603	94,00	90,00	92,00	87,00	78,00	0,00	0,00	0,00	0,00	0,00	0,00	0,00	0,00	0,00
A-S605	94,00	90,00	92,00	87,00	78,00	0,00	0,00	0,00	0,00	0,00	0,00	0,00	0,00	0,00
A-S606	94,00	90,00	92,00	87,00	78,00	0,00	0,00	0,00	0,00	0,00	0,00	0,00	0,00	0,00
A-S607	94,00	90,00	92,00	87,00	78,00	0,00	0,00	0,00	0,00	0,00	0,00	0,00	0,00	0,00
A-S608	94,00	90,00	92,00	87,00	78,00	0,00	0,00	0,00	0,00	0,00	0,00	0,00	0,00	0,00
A-S609	94,00	90,00	92,00	87,00	78,00	0,00	0,00	0,00	0,00	0,00	0,00	0,00	0,00	0,00
A-S610	94,00	90,00	92,00	87,00	78,00	0,00	0,00	0,00	0,00	0,00	0,00	0,00	0,00	0,00
A-S611	94,00	90,00	92,00	87,00	78,00	0,00	0,00	0,00	0,00	0,00	0,00	0,00	0,00	0,00

Rapport: Lijst van model eigenschappen
Model: M35c - Euromarkt Alphen aan den Rijn_geluidvanwege nieuwe supermarkt variant 3-max. hoogtes app

Model eigenschap

Omschrijving	M35c - Euromarkt Alphen aan den Rijn_geluidvanwege nieuwe supermarkt variant 3-max. hoogtes app
Verantwoordelijke	[REDACTED]
Rekenmethode	#2 Industrielawaai Omgevingswet, industrie
Aangemaakt door	[REDACTED] p 19-6-2024
Laatst ingezien door	[REDACTED] p 4-12-2024
Model aangemaakt met	Geomilieu V2024
Dagperiode	07:00 - 19:00
Avondperiode	19:00 - 23:00
Nachtperiode	23:00 - 07:00
Samengestelde periode	Etmaalwaarde
Waarde	Max(Dag, Avond + 5, Nacht + 10)
Standaard maaiveldhoogte	0
Rekenhoogte contouren	4
Detailniveau toetspunt resultaten	Bronresultaten
Detailniveau resultaten grids	Groepsresultaten
Rekenoptimalisatie aan	Ja
Zoekafstand [m]	5000
Meteorologische correctie	Toepassen standaard, 5,0
Standaard bodemfactor	0,0
Absorptiestandaarden	Standaard
Dynamische foutmarge	--
Clusteren gebouwen	Ja
Verwijderen binnenwanden	Ja
Max.refl.afstand	--
Max.refl.diepte	1

Invoergegevens rekenmodel - Nieuwe supermarkt_variant 3
 LAr,LT mobiele bronnen

Alcedo
 24-10488

Model: M35c - Euromarkt Alphen aan den Rijn_geluidvanwege nieuwe supermarkt variant 3-max. hoogtes app
 Groep: LAr,LT
 Lijst van Mobiele bron, voor rekenmethode Industrielawaai - Omgevingswet, industrie

Naam	Omschr.	ISO_H	ISO M.	Hdef.	Namespace	LokaalID	Versie	Weging	Aantal(D)	Aantal(A)	Aantal(N)	Gem.snelheid	Max.afst.	Lw 31	Lw 63	Lw 125	Lw 250	Lw 500	Lw 1k	Lw 2k	Lw 4k	Lw 8k	Red 31	Red 63
A-S101	blok A super. vrachtwagen aankomst	1,00	--	Relatief				A	4	--	--	10	5,00	63,10	77,70	81,70	86,40	92,10	95,60	94,10	88,10	79,30	0,00	0,00
A-S102	blok A super. vrachtwagen achteruitrijden	1,00	--	Relatief				A	4	--	--	10	5,00	63,10	77,70	81,70	86,40	92,10	95,60	94,10	88,10	79,30	0,00	0,00
A-S103	blok A super. vrachtwagen achteruitrij sign	1,00	--	Relatief				A	4	--	--	10	5,00	52,00	65,00	87,00	78,00	81,00	104,00	99,00	85,00	71,00	0,00	0,00
A-S104	blok A super. vrachtwagen aankomst	1,00	--	Relatief				A	4	--	--	10	5,00	63,10	77,70	81,70	86,40	92,10	95,60	94,10	88,10	79,30	0,00	0,00
A-S105	blok A super. vrachtwagen vertrek	1,00	--	Relatief				A	4	--	--	10	5,00	63,10	77,70	81,70	86,40	92,10	95,60	94,10	88,10	79,30	0,00	0,00
A-S501	blok A super. winkelwagens klinkers	0,50	--	Relatief				A	1970	328	--	3	3,00	31,40	49,80	63,80	64,90	70,80	76,40	78,30	78,70	77,40	0,00	0,00
A-S502	blok A super. winkelwagens klinkers	0,50	--	Relatief				A	289	48	--	3	3,00	31,40	49,80	63,80	64,90	70,80	76,40	78,30	78,70	77,40	0,00	0,00
A-S503	blok A super. winkelwagens klinkers	0,50	--	Relatief				A	1392	232	--	3	3,00	31,40	49,80	63,80	64,90	70,80	76,40	78,30	78,70	77,40	0,00	0,00
A-S504	blok A super. winkelwagens klinkers	0,50	--	Relatief				A	696	116	--	3	3,00	31,40	49,80	63,80	64,90	70,80	76,40	78,30	78,70	77,40	0,00	0,00

Model: M35c - Euromarkt Alphen aan den Rijn_geluidvanwege nieuwe supermarkt variant 3-max. hoogtes app
Groep: LAr,LT
Lijst van Mobiele bron, voor rekenmethode Industrielawaai - Omgevingswet, industrie

Naam	Red 125	Red 250	Red 500	Red 1k	Red 2k	Red 4k	Red 8k
A-S101	0,00	0,00	0,00	0,00	0,00	0,00	0,00
A-S102	0,00	0,00	0,00	0,00	0,00	0,00	0,00
A-S103	0,00	0,00	0,00	0,00	0,00	0,00	0,00
A-S104	0,00	0,00	0,00	0,00	0,00	0,00	0,00
A-S105	0,00	0,00	0,00	0,00	0,00	0,00	0,00
A-S501	0,00	0,00	0,00	0,00	0,00	0,00	0,00
A-S502	0,00	0,00	0,00	0,00	0,00	0,00	0,00
A-S503	0,00	0,00	0,00	0,00	0,00	0,00	0,00
A-S504	0,00	0,00	0,00	0,00	0,00	0,00	0,00

Invoergegevens rekenmodel - Nieuwe supermarkt_variant 3
 LAr,LT puntbronnen

Alcedo
 24-10488

Model: M35c - Euromarkt Alphen aan den Rijn_geluidvanwege nieuwe supermarkt variant 3-max. hoogtes app
 Groep: LAr,LT
 Lijst van Puntbronnen, voor rekenmethode Industrielawaai - Omgevingswet, industrie

Naam	Omschr.	Hoogte	Maaiveld	Hdef.	Namespace	LokaalID	Versie	SituatieVan	Type	Richt.	Hoek	Cb(D)	Cb(A)	Cb(N)	Weging	GeenRef.	GeenDemping	GeenProces	Lw 31	Lw 63	Lw 125	Lw 250	Lw 500
A-S204	blok A super. koeling vrachtwagen	3,50	-1,19	Relatief				0	Normale puntbron	0,00	360,00	12,55	--	--	A	Nee	Nee	Nee	41,90	56,20	73,40	82,00	81,60
A-S302	blok A super. rolcontainers klinker	0,75	-1,12	Relatief				0	Normale puntbron	0,00	360,00	9,03	--	--	A	Nee	Nee	Nee	48,10	51,70	66,50	73,20	78,30
A-S303	blok A super. broodtrollly klinker	0,20	-1,11	Relatief				0	Normale puntbron	0,00	360,00	16,81	--	--	A	Nee	Nee	Nee	30,40	39,40	50,90	62,50	72,10
A-S401	blok A super. condensor 3 vent	7,00	-1,06	Relatief				0	Normale puntbron	0,00	360,00	0,00	0,00	0,00	A	Nee	Nee	Nee	27,10	37,40	55,40	62,40	64,40
A-S402	blok A super. condensor 3 vent	7,00	-1,07	Relatief				0	Normale puntbron	0,00	360,00	0,00	0,00	0,00	A	Nee	Nee	Nee	27,10	37,40	55,40	62,40	64,40
A-S403	blok A super. LBK	7,30	-1,10	Relatief				0	Normale puntbron	0,00	360,00	0,00	1,25	3,01	A	Nee	Nee	Nee	--	76,00	71,00	73,00	75,00

Invoergegevens rekenmodel - Nieuwe supermarkt_variant 3
LAr,LT puntbronnen

Alcedo
24-10488

Model: M35c - Euromarkt Alphen aan den Rijn_geluidvanwege nieuwe supermarkt variant 3-max. hoogtes app
Groep: LAr,LT
Lijst van Puntbronnen, voor rekenmethode Industrielawaai - Omgevingswet, industrie

Naam	Lw 1k	Lw 2k	Lw 4k	Lw 8k	Red 31	Red 63	Red 125	Red 250	Red 500	Red 1k	Red 2k	Red 4k	Red 8k
A-S204	80,80	82,10	79,40	70,10	0,00	0,00	0,00	0,00	0,00	0,00	0,00	0,00	0,00
A-S302	83,10	83,20	79,80	75,00	0,00	0,00	0,00	0,00	0,00	0,00	0,00	0,00	0,00
A-S303	75,50	75,00	69,20	60,40	0,00	0,00	0,00	0,00	0,00	0,00	0,00	0,00	0,00
A-S401	62,40	60,40	53,80	44,40	0,00	0,00	0,00	0,00	0,00	0,00	0,00	0,00	0,00
A-S402	62,40	60,40	53,80	44,40	0,00	0,00	0,00	0,00	0,00	0,00	0,00	0,00	0,00
A-S403	72,00	71,00	69,00	69,00	0,00	0,00	0,00	0,00	0,00	0,00	0,00	0,00	0,00

Invoergegevens rekenmodel - Nieuwe supermarkt_variant 3
 LAmax mobiele bronnen

Alcedo
 24-10488

Model: M35c - Euromarkt Alphen aan den Rijn_geluidvanwege nieuwe supermarkt variant 3-max. hoogtes app
 Groep: LAmax
 Lijst van Mobiele bron, voor rekenmethode Industrielawaai - Omgevingswet, industrie

Naam	Omschr.	ISO_H	ISO M.	Hdef.	Namespace	LokaalID	Versie	Weging	Aantal(D)	Aantal(A)	Aantal(N)	Gem.snelheid	Max.afst.	Lw 31	Lw 63	Lw 125	Lw 250	Lw 500	Lw 1k	Lw 2k	Lw 4k	Lw 8k	Red 31
A-S111	LAmax blok A super. optrekk vrachtw aank	1,00	--	Relatief				A	4	--	--	10	5,00	67,40	83,10	90,90	96,20	101,90	103,90	101,60	95,20	84,50	0,00
A-S112	LAmax blok A super. optrekk vrachtw achteruit	1,00	--	Relatief				A	4	--	--	10	5,00	67,40	83,10	90,90	96,20	101,90	103,90	101,60	95,20	84,50	0,00
A-S113	LAmax blok A super. vrachtw achteruitrij sign	1,00	--	Relatief				A	4	--	--	10	5,00	54,00	66,00	78,00	80,00	82,00	106,00	100,00	89,00	72,00	0,00
A-S114	LAmax blok A super. optrekk vrachtw aank	1,00	--	Relatief				A	4	--	--	10	5,00	67,40	83,10	90,90	96,20	101,90	103,90	101,60	95,20	84,50	0,00
A-S115	LAmax blok A super. optrekk vrachtw vertrek	1,00	--	Relatief				A	4	--	--	10	5,00	67,40	83,10	90,90	96,20	101,90	103,90	101,60	95,20	84,50	0,00
A-S511	LAmax blok A super. winkelwagens klinkers	0,50	--	Relatief				A	1970	328	--	3	3,00	37,40	55,70	68,90	69,40	76,30	82,20	84,10	84,70	84,90	0,00
A-S512	LAmax blok A super. winkelwagens klinkers	0,50	--	Relatief				A	289	48	--	3	3,00	37,40	55,70	68,90	69,40	76,30	82,20	84,10	84,70	84,90	0,00
A-S513	LAmax blok A super. winkelwagens klinkers	0,50	--	Relatief				A	1392	232	--	3	3,00	37,40	55,70	68,90	69,40	76,30	82,20	84,10	84,70	84,90	0,00
A-S514	LAmax blok A super. winkelwagens klinkers	0,50	--	Relatief				A	696	116	--	3	3,00	37,40	55,70	68,90	69,40	76,30	82,20	84,10	84,70	84,90	0,00

Model: M35c - Euromarkt Alphen aan den Rijn_geluidvanwege nieuwe supermarkt variant 3-max. hoogtes app
Groep: LAmax
Lijst van Mobiele bron, voor rekenmethode Industrielawaai - Omgevingswet, industrie

Naam	Red 63	Red 125	Red 250	Red 500	Red 1k	Red 2k	Red 4k	Red 8k
A-S111	0,00	0,00	0,00	0,00	0,00	0,00	0,00	0,00
A-S112	0,00	0,00	0,00	0,00	0,00	0,00	0,00	0,00
A-S113	0,00	0,00	0,00	0,00	0,00	0,00	0,00	0,00
A-S114	0,00	0,00	0,00	0,00	0,00	0,00	0,00	0,00
A-S115	0,00	0,00	0,00	0,00	0,00	0,00	0,00	0,00
A-S511	0,00	0,00	0,00	0,00	0,00	0,00	0,00	0,00
A-S512	0,00	0,00	0,00	0,00	0,00	0,00	0,00	0,00
A-S513	0,00	0,00	0,00	0,00	0,00	0,00	0,00	0,00
A-S514	0,00	0,00	0,00	0,00	0,00	0,00	0,00	0,00

Invoergegevens rekenmodel - Nieuwe supermarkt_variant 3
 LAmax puntbronnen

Alcedo
 24-10488

Model: M35c - Euromarkt Alphen aan den Rijn_geluidvanwege nieuwe supermarkt variant 3-max. hoogtes app
 Groep: LAmax
 Lijst van Puntbronnen, voor rekenmethode Industrielawaai - Omgevingswet, industrie

Naam	Omschr.	Hoogte	Maaiveld	Hdef.	Namespace	LokaalID	Versie	SituatieVan	Type	Richt.	Hoek	Cb(D)	Cb(A)	Cb(N)	Weging	GeenRef.	GeenDemping	GeenProces	Lw 31	Lw 63	Lw 125	Lw 250
A-S211	LAmax blok A super. afblazen remlucht	1,00	-1,04	Relatief				0	Normale puntbron	0,00	360,00	99,00	--	--	A	Nee	Nee	Nee	49,00	64,00	67,00	77,00
A-S212	LAmax blok A super. dichtsl. vrachtw portier	1,50	-1,20	Relatief				0	Normale puntbron	0,00	360,00	99,00	--	--	A	Nee	Nee	Nee	69,00	77,00	92,00	89,00
A-S212	LAmax blok A super. afblazen remlucht	1,00	-1,30	Relatief				0	Normale puntbron	0,00	360,00	99,00	--	--	A	Nee	Nee	Nee	49,00	64,00	67,00	77,00
A-S213	LAmax blok A super. afblazen remlucht	1,00	-1,20	Relatief				0	Normale puntbron	0,00	360,00	99,00	--	--	A	Nee	Nee	Nee	49,00	64,00	67,00	77,00
A-S214	LAmax blok A super. koeling vrachtwagens	3,50	-1,19	Relatief				0	Normale puntbron	0,00	360,00	12,55	--	--	A	Nee	Nee	Nee	41,90	56,20	73,40	82,00
A-S312	LAmax blok A super. rolcontainers klinker	0,75	-1,12	Relatief				0	Normale puntbron	0,00	360,00	9,03	--	--	A	Nee	Nee	Nee	47,90	63,90	78,90	86,90
A-S313	LAmax blok A super. broodtroly klinker	0,20	-1,11	Relatief				0	Normale puntbron	0,00	360,00	16,81	--	--	A	Nee	Nee	Nee	30,40	39,40	50,90	62,50
A-S411	LAmax blok A super. condensor 3 vent	7,00	-1,06	Relatief				0	Normale puntbron	0,00	360,00	0,00	0,00	0,00	A	Nee	Nee	Nee	27,10	37,40	55,40	62,40
A-S412	LAmax blok A super. condensor 3 vent	7,00	-1,07	Relatief				0	Normale puntbron	0,00	360,00	0,00	0,00	0,00	A	Nee	Nee	Nee	27,10	37,40	55,40	62,40
A-S413	LAmax blok A super. LBK	7,30	-1,10	Relatief				0	Normale puntbron	0,00	360,00	0,00	1,25	3,01	A	Nee	Nee	Nee	--	76,00	71,00	73,00
A-S601	LAmax dichtslaande autoportieren	0,75	-0,75	Relatief				0	Normale puntbron	0,00	360,00	99,00	99,00	--	A	Nee	Nee	Nee	69,00	77,00	92,00	89,00
A-S602	LAmax dichtslaande autoportieren	0,75	-0,72	Relatief				0	Normale puntbron	0,00	360,00	99,00	99,00	--	A	Nee	Nee	Nee	69,00	77,00	92,00	89,00
A-S603	LAmax dichtslaande autoportieren	0,75	-1,02	Relatief				0	Normale puntbron	0,00	360,00	99,00	99,00	--	A	Nee	Nee	Nee	69,00	77,00	92,00	89,00
A-S605	LAmax dichtslaande autoportieren	0,75	-0,70	Relatief				0	Normale puntbron	0,00	360,00	99,00	99,00	--	A	Nee	Nee	Nee	69,00	77,00	92,00	89,00
A-S606	LAmax dichtslaande autoportieren	0,75	-0,88	Relatief				0	Normale puntbron	0,00	360,00	99,00	99,00	--	A	Nee	Nee	Nee	69,00	77,00	92,00	89,00
A-S607	LAmax dichtslaande autoportieren	0,75	-1,05	Relatief				0	Normale puntbron	0,00	360,00	99,00	99,00	--	A	Nee	Nee	Nee	69,00	77,00	92,00	89,00
A-S608	LAmax dichtslaande autoportieren	0,75	-0,79	Relatief				0	Normale puntbron	0,00	360,00	99,00	99,00	--	A	Nee	Nee	Nee	69,00	77,00	92,00	89,00
A-S609	LAmax dichtslaande autoportieren	0,75	-0,83	Relatief				0	Normale puntbron	0,00	360,00	99,00	99,00	--	A	Nee	Nee	Nee	69,00	77,00	92,00	89,00
A-S610	LAmax dichtslaande autoportieren	0,75	-1,01	Relatief				0	Normale puntbron	0,00	360,00	99,00	99,00	--	A	Nee	Nee	Nee	69,00	77,00	92,00	89,00
A-S611	LAmax dichtslaande autoportieren	0,75	-1,03	Relatief				0	Normale puntbron	0,00	360,00	99,00	99,00	--	A	Nee	Nee	Nee	69,00	77,00	92,00	89,00

Invoergegevens rekenmodel - Nieuwe supermarkt_variant 3
 LAmax puntbronnen

Alcedo
 24-10488

Model: M35c - Euromarkt Alphen aan den Rijn_geluidvanwege nieuwe supermarkt variant 3-max. hoogtes app
 Groep: LAmax
 Lijst van Puntbronnen, voor rekenmethode Industrielawaai - Omgevingswet, industrie

Naam	Lw 500	Lw 1k	Lw 2k	Lw 4k	Lw 8k	Red 31	Red 63	Red 125	Red 250	Red 500	Red 1k	Red 2k	Red 4k	Red 8k
A-S211	103,00	100,00	103,00	99,00	97,00	0,00	0,00	0,00	0,00	0,00	0,00	0,00	0,00	0,00
A-S212	94,00	90,00	92,00	87,00	78,00	0,00	0,00	0,00	0,00	0,00	0,00	0,00	0,00	0,00
A-S212	103,00	100,00	103,00	99,00	97,00	0,00	0,00	0,00	0,00	0,00	0,00	0,00	0,00	0,00
A-S213	103,00	100,00	103,00	99,00	97,00	0,00	0,00	0,00	0,00	0,00	0,00	0,00	0,00	0,00
A-S214	81,60	80,80	82,10	79,40	70,10	0,00	0,00	0,00	0,00	0,00	0,00	0,00	0,00	0,00
A-S312	91,80	95,30	97,40	96,70	89,80	0,00	0,00	0,00	0,00	0,00	0,00	0,00	0,00	0,00
A-S313	72,10	75,50	75,00	69,20	60,40	-10,00	-10,00	-10,00	-10,00	-10,00	-10,00	-10,00	-10,00	-10,00
A-S411	64,40	62,40	60,40	53,80	44,40	-10,00	-10,00	-10,00	-10,00	-10,00	-10,00	-10,00	-10,00	-10,00
A-S412	64,40	62,40	60,40	53,80	44,40	-10,00	-10,00	-10,00	-10,00	-10,00	-10,00	-10,00	-10,00	-10,00
A-S413	75,00	72,00	71,00	69,00	69,00	0,00	-10,00	-10,00	-10,00	-10,00	-10,00	-10,00	-10,00	-10,00
A-S601	94,00	90,00	92,00	87,00	78,00	0,00	0,00	0,00	0,00	0,00	0,00	0,00	0,00	0,00
A-S602	94,00	90,00	92,00	87,00	78,00	0,00	0,00	0,00	0,00	0,00	0,00	0,00	0,00	0,00
A-S603	94,00	90,00	92,00	87,00	78,00	0,00	0,00	0,00	0,00	0,00	0,00	0,00	0,00	0,00
A-S605	94,00	90,00	92,00	87,00	78,00	0,00	0,00	0,00	0,00	0,00	0,00	0,00	0,00	0,00
A-S606	94,00	90,00	92,00	87,00	78,00	0,00	0,00	0,00	0,00	0,00	0,00	0,00	0,00	0,00
A-S607	94,00	90,00	92,00	87,00	78,00	0,00	0,00	0,00	0,00	0,00	0,00	0,00	0,00	0,00
A-S608	94,00	90,00	92,00	87,00	78,00	0,00	0,00	0,00	0,00	0,00	0,00	0,00	0,00	0,00
A-S609	94,00	90,00	92,00	87,00	78,00	0,00	0,00	0,00	0,00	0,00	0,00	0,00	0,00	0,00
A-S610	94,00	90,00	92,00	87,00	78,00	0,00	0,00	0,00	0,00	0,00	0,00	0,00	0,00	0,00
A-S611	94,00	90,00	92,00	87,00	78,00	0,00	0,00	0,00	0,00	0,00	0,00	0,00	0,00	0,00

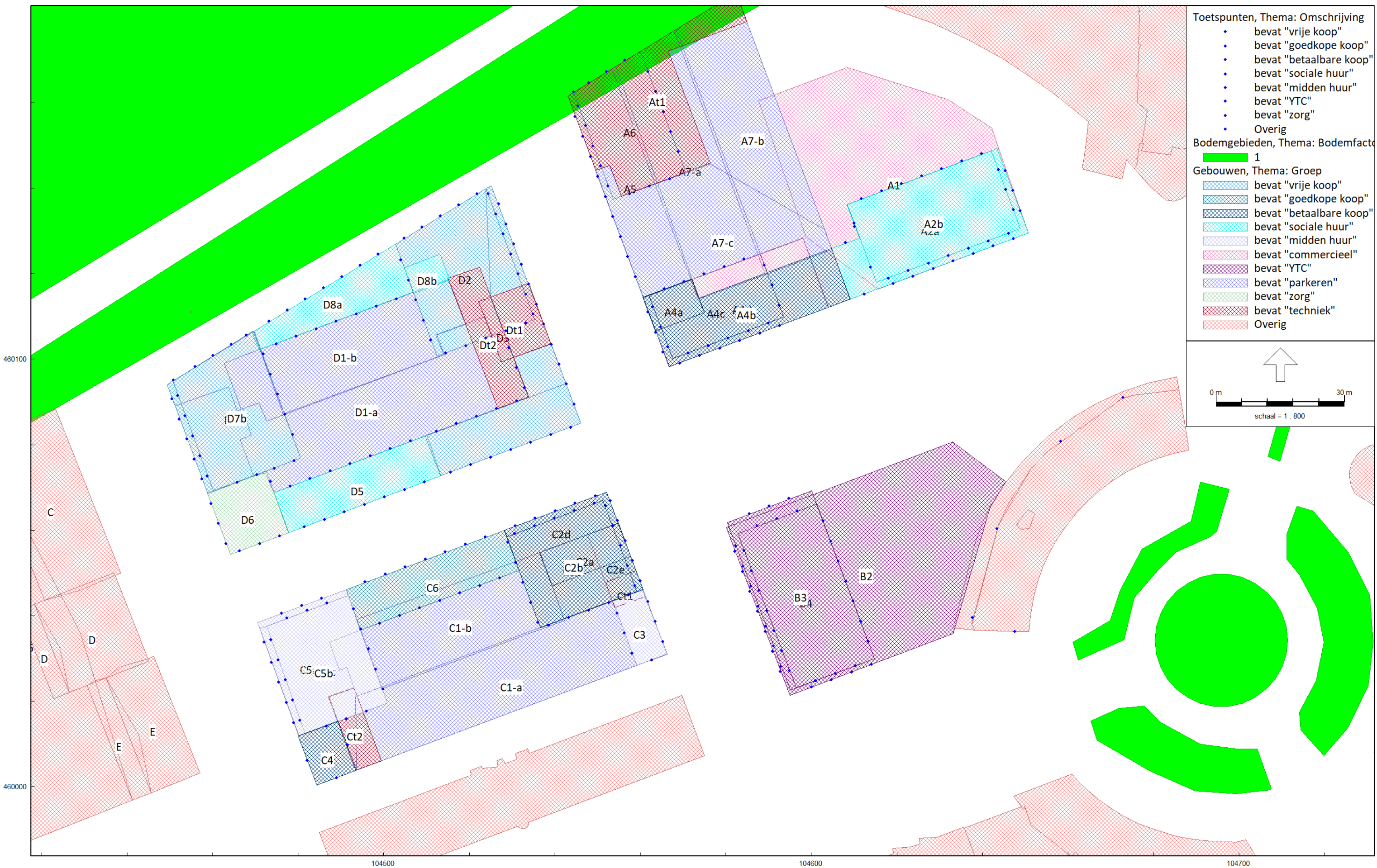

Figuur 2 Ligging gebouwen, beoordelingspunten en bodemgebieden

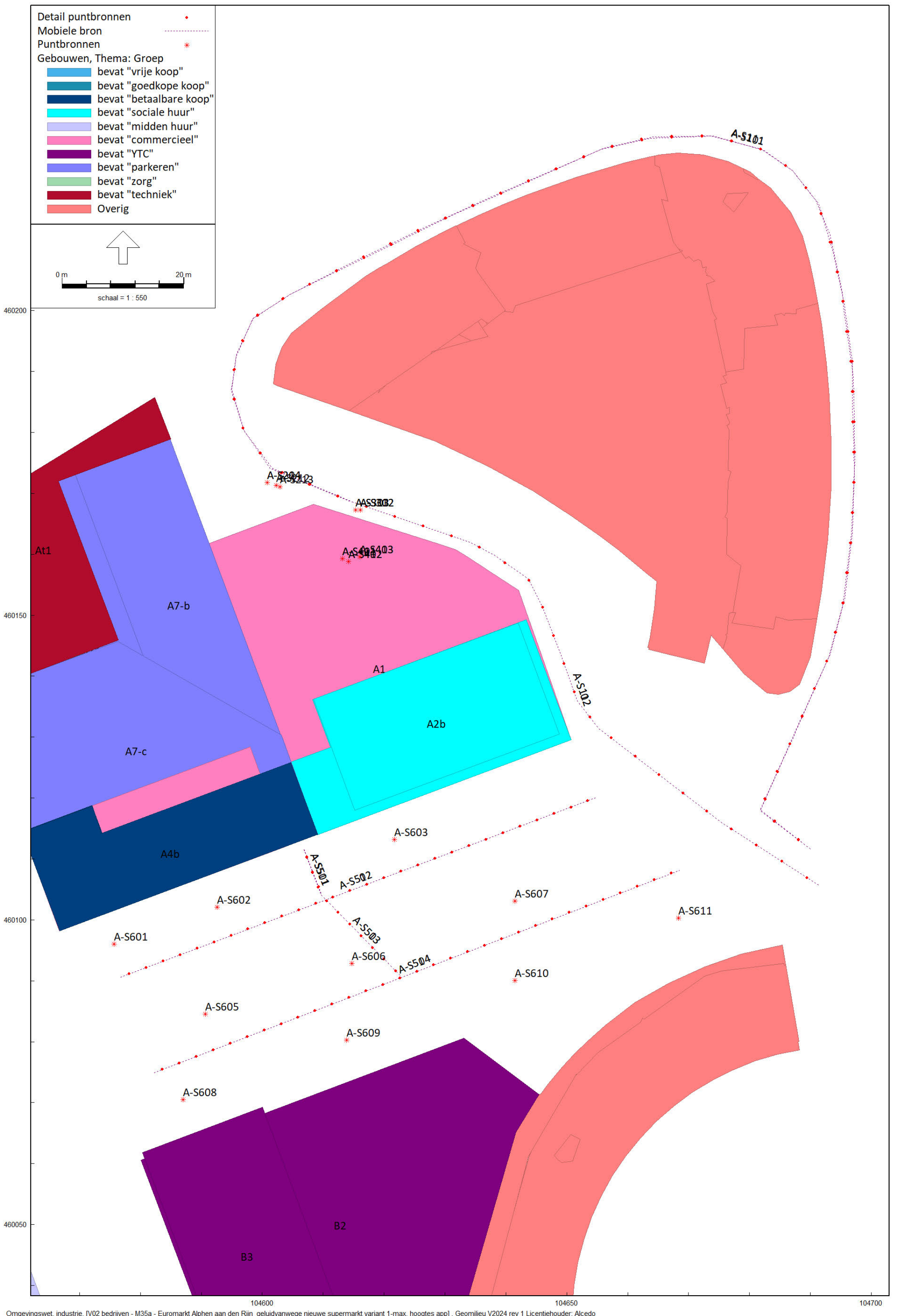

Omgevingswet, industrie, [V02 bedrijven - M35a - Euromarkt Alphen aan den Rijn_geluidvanwege nieuwe supermarkt variant 1-max. hoogtes app], Geomilieu V2024 rev 1 Licentiehouder: Alcedo

Figuur 3 Weergave ligging bronnen nieuwe supermarkt variant 1

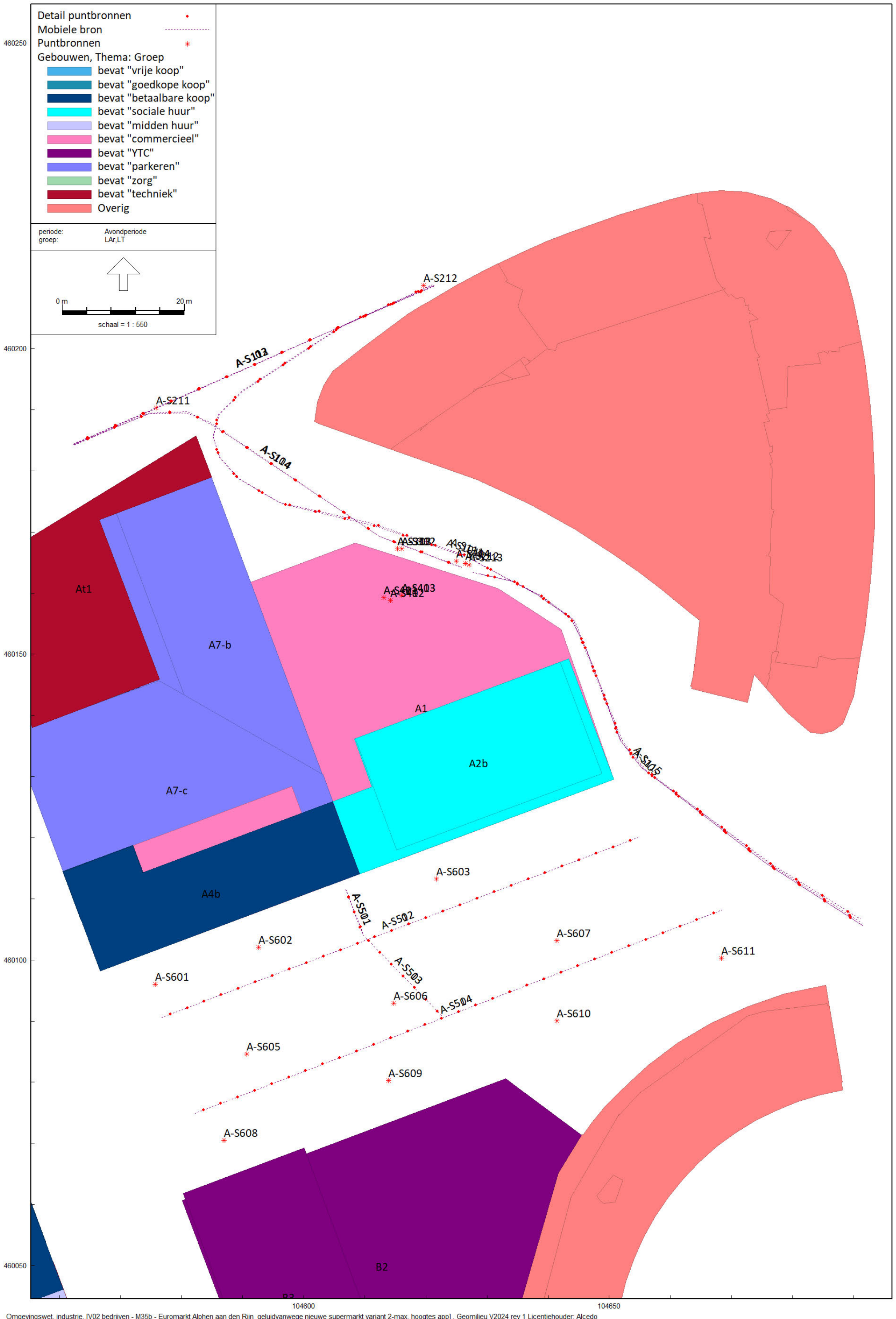

Omgevingswet, industrie, [V02 bedrijven - M35b - Euromarkt Alphen aan den Rijn_geluidvanwege nieuwe supermarkt variant 2-max. hoogtes app], Geomilieu V2024 rev 1 Licentiehouder: Alcedo

Figuur 4 Weergave ligging bronnen nieuwe supermarkt variant 2

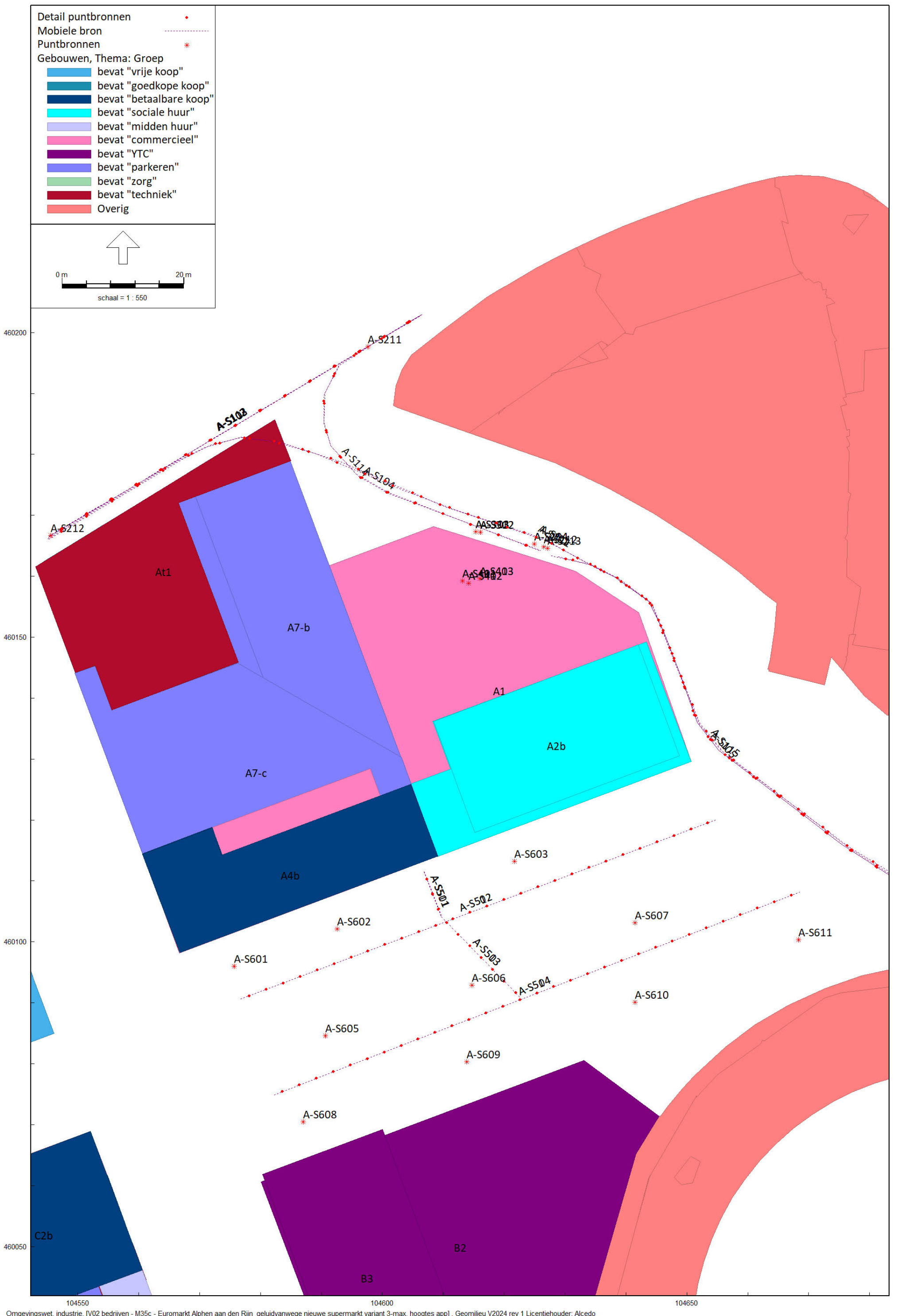

Omgevingswet, industrie, [V02 bedrijven - M35c - Euromarkt Alphen aan den Rijn_geluidvanwege nieuwe supermarkt variant 3-max. hoogtes app], Geomillieu V2024 rev 1 Licentiehouder: Alcedo

Figuur 5 Weergave ligging bronnen nieuwe supermarkt variant 3

Rapport: Lijst van model eigenschappen
Model: M35d - Euromarkt Alphen aan den Rijn_geluidvanwege Aldi -max. hoogtes app

Model eigenschap

Omschrijving	M35d - Euromarkt Alphen aan den Rijn_geluidvanwege Aldi -max. hoogtes app
Verantwoordelijke	[REDACTED]
Rekenmethode	#2 Industrielawaai Omgevingswet, industrie
Aangemaakt door	[REDACTED] p 19-6-2024
Laatst ingezien door	[REDACTED] p 5-12-2024
Model aangemaakt met	Geomilieu V2024
Dagperiode	07:00 - 19:00
Avondperiode	19:00 - 23:00
Nachtperiode	23:00 - 07:00
Samengestelde periode	Etmaalwaarde
Waarde	Max(Dag, Avond + 5, Nacht + 10)
Standaard maaiveldhoogte	0
Rekenhoogte contouren	4
Detailniveau toetspunt resultaten	Bronresultaten
Detailniveau resultaten grids	Groepsresultaten
Rekenoptimalisatie aan	Ja
Zoekafstand [m]	5000
Meteorologische correctie	Toepassen standaard, 5,0
Standaard bodemfactor	0,0
Absorptiestandaarden	Standaard
Dynamische foutmarge	--
Clusteren gebouwen	Ja
Verwijderen binnenwanden	Ja
Max.refl.afstand	--
Max.refl.diepte	1

Model: M35d - Euromarkt Alphen aan den Rijn_geluidvanwege Aldi -max. hoogtes app
 Groep: LAr,LT
 Lijst van Mobiele bron, voor rekenmethode Industrielawaai - Omgevingswet, industrie

Naam	Omschr.	ISO_H	ISO M.	Hdef.	Namespace	LokaalID	Versie	Weging	Aantal(D)	Aantal(A)	Aantal(N)	Gem.snelheid	Max.afst.	Lw 31	Lw 63	Lw 125	Lw 250	Lw 500	Lw 1k	Lw 2k	Lw 4k	Lw 8k	Red 31	Red 63
B-S101	blok B super. vrachtwagen aankomst	1,00	--	Relatief				A	4	--	--	10	5,00	63,10	77,70	81,70	86,40	92,10	95,60	94,10	88,10	79,30	0,00	0,00
B-S102	blok B super. vrachtwagen vertrek	1,00	--	Relatief				A	4	--	--	10	5,00	63,10	77,70	81,70	86,40	92,10	95,60	94,10	88,10	79,30	0,00	0,00
B-S501	blok B super. winkelwagens klinkers	0,50	--	Relatief				A	2210	368	--	3	3,00	31,40	49,80	63,80	64,90	70,80	76,40	78,30	78,70	77,40	0,00	0,00
B-S502	blok A super. winkelwagens klinkers	0,50	--	Relatief				A	324	54	--	3	3,00	31,40	49,80	63,80	64,90	70,80	76,40	78,30	78,70	77,40	0,00	0,00
B-S503	blok B super. winkelwagens klinkers	0,50	--	Relatief				A	648	108	--	3	3,00	31,40	49,80	63,80	64,90	70,80	76,40	78,30	78,70	77,40	0,00	0,00
B-S504	blok B super. winkelwagens klinkers	0,50	--	Relatief				A	781	130	--	3	3,00	31,40	49,80	63,80	64,90	70,80	76,40	78,30	78,70	77,40	0,00	0,00

Model: M35d - Euromarkt Alphen aan den Rijn_geluidvanwege Aldi -max. hoogtes app
Groep: LAr,LT
Lijst van Mobiele bron, voor rekenmethode Industrielawaai - Omgevingswet, industrie

Naam	Red 125	Red 250	Red 500	Red 1k	Red 2k	Red 4k	Red 8k
B-S101	0,00	0,00	0,00	0,00	0,00	0,00	0,00
B-S102	0,00	0,00	0,00	0,00	0,00	0,00	0,00
B-S501	0,00	0,00	0,00	0,00	0,00	0,00	0,00
B-S502	0,00	0,00	0,00	0,00	0,00	0,00	0,00
B-S503	0,00	0,00	0,00	0,00	0,00	0,00	0,00
B-S504	0,00	0,00	0,00	0,00	0,00	0,00	0,00

Model: M35d - Euromarkt Alphen aan den Rijn_geluidvanwege Aldi -max. hoogtes app
 Groep: LAr,LT
 Lijst van Puntbronnen, voor rekenmethode Industrielawaai - Omgevingswet, industrie

Naam	Omschr.	Hoogte	Maalveld	Hdef.	Namespace	LokaalID	Versie	SituatieVan	Type	Richt.	Hoek	Cb(D)	Cb(A)	Cb(N)	Weging	GeenRef.	GeenDemping	GeenProces	Lw 31	Lw 63	Lw 125	Lw 250	Lw 500
B-S204	blok B super. koeling vrachtwagens	3,50	-1,01	Relatief				0	Normale puntbron	0,00	360,00	12,55	--	--	A	Nee	Nee	Nee	41,90	56,20	73,40	82,00	81,60
B-S303	blok B super. broodtrolly klinker	0,20	-0,88	Relatief				0	Normale puntbron	0,00	360,00	16,81	--	--	A	Nee	Nee	Nee	30,40	39,40	50,90	62,50	72,10
B-S401	blok B super. condensor 3 vent	7,00	-0,80	Relatief				0	Normale puntbron	0,00	360,00	0,00	0,00	0,00	A	Nee	Nee	Nee	27,10	37,40	55,40	62,40	64,40
B-S402	blok B super. condensor 3 vent	7,00	-0,81	Relatief				0	Normale puntbron	0,00	360,00	0,00	0,00	0,00	A	Nee	Nee	Nee	27,10	37,40	55,40	62,40	64,40
B-S403	blok B super. LBK	7,30	-0,90	Relatief				0	Normale puntbron	0,00	360,00	0,00	1,25	3,01	A	Nee	Nee	Nee	--	76,00	71,00	73,00	75,00

Model: M35d - Euromarkt Alphen aan den Rijn_geluidvanwege Aldi -max. hoogtes app
Groep: LAr,LT
Lijst van Puntbronnen, voor rekenmethode Industrielawaai - Omgevingswet, industrie

Naam	Lw 1k	Lw 2k	Lw 4k	Lw 8k	Red 31	Red 63	Red 125	Red 250	Red 500	Red 1k	Red 2k	Red 4k	Red 8k
B-S204	80,80	82,10	79,40	70,10	0,00	0,00	0,00	0,00	0,00	0,00	0,00	0,00	0,00
B-S303	75,50	75,00	69,20	60,40	0,00	0,00	0,00	0,00	0,00	0,00	0,00	0,00	0,00
B-S401	62,40	60,40	53,80	44,40	0,00	0,00	0,00	0,00	0,00	0,00	0,00	0,00	0,00
B-S402	62,40	60,40	53,80	44,40	0,00	0,00	0,00	0,00	0,00	0,00	0,00	0,00	0,00
B-S403	72,00	71,00	69,00	69,00	0,00	0,00	0,00	0,00	0,00	0,00	0,00	0,00	0,00

Invoergegevens rekenmodel - Aldi
 LAmax mobiele bronnen

Alcedo
 24-10488

Model: M35d - Euromarkt Alphen aan den Rijn_geluidvanwege Aldi -max. hoogtes app
 Groep: LAmax
 Lijst van Mobiele bron, voor rekenmethode Industrielawaai - Omgevingswet, industrie

Naam	Omschr.	ISO_H	ISO M.	Hdef.	Namespace	LokaalID	Versie	Weging	Aantal(D)	Aantal(A)	Aantal(N)	Gem.snelheid	Max.afst.	Lw 31	Lw 63	Lw 125	Lw 250	Lw 500	Lw 1k	Lw 2k	Lw 4k	Lw 8k	Red 31
B-S111	LAmax blok B super. vrachtwagen aankomst	1,00	--	Relatief				A	4	--	--	10	5,00	67,40	83,10	90,90	96,20	101,90	103,90	101,60	95,20	84,50	0,00
B-S112	LAmax blok B super. vrachtwagen vertrek	1,00	--	Relatief				A	4	--	--	10	5,00	67,40	83,10	90,90	96,20	101,90	103,90	101,60	95,20	84,50	0,00
B-S511	LAmax blok B super. winkelwagens klinkers	0,50	--	Relatief				A	2210	368	--	3	3,00	37,40	55,70	68,90	69,40	76,30	82,20	84,10	84,70	84,90	0,00
B-S512	LAmax blok B super. winkelwagens klinkers	0,50	--	Relatief				A	324	54	--	3	3,00	37,40	55,70	68,90	69,40	76,30	82,20	84,10	84,70	84,90	0,00
B-S513	LAmax blok B super. winkelwagens klinkers	0,50	--	Relatief				A	648	108	--	3	3,00	37,40	55,70	68,90	69,40	76,30	82,20	84,10	84,70	84,90	0,00
B-S514	LAmax blok B super. winkelwagens klinkers	0,50	--	Relatief				A	781	130	--	3	3,00	37,40	55,70	68,90	69,40	76,30	82,20	84,10	84,70	84,90	0,00

Model: M35d - Euromarkt Alphen aan den Rijn_geluidvanwege Aldi -max. hoogtes app
Groep: LAmax
Lijst van Mobiele bron, voor rekenmethode Industrielawaai - Omgevingswet, industrie

Naam	Red 63	Red 125	Red 250	Red 500	Red 1k	Red 2k	Red 4k	Red 8k
B-S111	0,00	0,00	0,00	0,00	0,00	0,00	0,00	0,00
B-S112	0,00	0,00	0,00	0,00	0,00	0,00	0,00	0,00
B-S511	0,00	0,00	0,00	0,00	0,00	0,00	0,00	0,00
B-S512	0,00	0,00	0,00	0,00	0,00	0,00	0,00	0,00
B-S513	0,00	0,00	0,00	0,00	0,00	0,00	0,00	0,00
B-S514	0,00	0,00	0,00	0,00	0,00	0,00	0,00	0,00

Invoergegevens rekenmodel - Aldi
LAmax puntbronnen

Alcedo
24-10488

Model: M35d - Euromarkt Alphen aan den Rijn_geluidvanwege Aldi -max. hoogtes app
Groep: LAmax
Lijst van Puntbronnen, voor rekenmethode Industrielawaai - Omgevingswet, industrie

Naam	Omschr.	Hoogte	Maaiveld	Hdef.	Namespace	LokaalID	Versie	SituatieVan	Type	Richt.	Hoek	Cb(D)	Cb(A)	Cb(N)	Weging	GeenRef.	GeenDemping	GeenProces	Lw 31	Lw 63	Lw 125	Lw 250
B-S212	LAmax blok B super. dichtsl. vrachtw portier	1,50	-1,06	Relatief				0	Normale puntbron	0,00	360,00	99,00	--	--	A	Nee	Nee	Nee	69,00	77,00	92,00	89,00
B-S213	LAmax blok B super. afblazen remlucht	1,00	-1,08	Relatief				0	Normale puntbron	0,00	360,00	99,00	--	--	A	Nee	Nee	Nee	49,00	64,00	67,00	77,00
B-S214	LAmax blok B super. koeling vrachtwagens	3,50	-1,01	Relatief				0	Normale puntbron	0,00	360,00	99,00	--	--	A	Nee	Nee	Nee	41,90	56,20	73,40	82,00
B-S302	blok B super. rolcontainers klinker	0,75	-0,89	Relatief				0	Normale puntbron	0,00	360,00	9,03	--	--	A	Nee	Nee	Nee	48,10	51,70	66,50	73,20
B-S312	LAmax blok B super. rolcontainers klinker	0,75	-0,89	Relatief				0	Normale puntbron	0,00	360,00	9,03	--	--	A	Nee	Nee	Nee	47,90	63,90	78,90	86,90
B-S313	LAmax blok B super. broodtrolly klinker	0,20	-0,88	Relatief				0	Normale puntbron	0,00	360,00	16,81	--	--	A	Nee	Nee	Nee	30,40	39,40	50,90	62,50
B-S411	LAmax blok B super. condensor 3 vent	7,00	-0,80	Relatief				0	Normale puntbron	0,00	360,00	0,00	0,00	0,00	A	Nee	Nee	Nee	27,10	37,40	55,40	62,40
B-S412	LAmax blok B super. condensor 3 vent	7,00	-0,81	Relatief				0	Normale puntbron	0,00	360,00	0,00	0,00	0,00	A	Nee	Nee	Nee	27,10	37,40	55,40	62,40
B-S413	LAmax blok B super. LBK	7,30	-0,90	Relatief				0	Normale puntbron	0,00	360,00	0,00	1,25	3,01	A	Nee	Nee	Nee	--	76,00	71,00	73,00
B-S601	LAmax dichtslaande autoportieren	0,75	-0,75	Relatief				0	Normale puntbron	0,00	360,00	99,00	99,00	--	A	Nee	Nee	Nee	69,00	77,00	92,00	89,00
B-S602	LAmax dichtslaande autoportieren	0,75	-0,72	Relatief				0	Normale puntbron	0,00	360,00	99,00	99,00	--	A	Nee	Nee	Nee	69,00	77,00	92,00	89,00
B-S603	LAmax dichtslaande autoportieren	0,75	-1,02	Relatief				0	Normale puntbron	0,00	360,00	99,00	99,00	--	A	Nee	Nee	Nee	69,00	77,00	92,00	89,00
B-S604	LAmax dichtslaande autoportieren	0,75	-1,12	Relatief				0	Normale puntbron	0,00	360,00	99,00	99,00	--	A	Nee	Nee	Nee	69,00	77,00	92,00	89,00
B-S605	LAmax dichtslaande autoportieren	0,75	-0,70	Relatief				0	Normale puntbron	0,00	360,00	99,00	99,00	--	A	Nee	Nee	Nee	69,00	77,00	92,00	89,00
B-S606	LAmax dichtslaande autoportieren	0,75	-0,88	Relatief				0	Normale puntbron	0,00	360,00	99,00	99,00	--	A	Nee	Nee	Nee	69,00	77,00	92,00	89,00
B-S607	LAmax dichtslaande autoportieren	0,75	-1,05	Relatief				0	Normale puntbron	0,00	360,00	99,00	99,00	--	A	Nee	Nee	Nee	69,00	77,00	92,00	89,00
B-S608	LAmax dichtslaande autoportieren	0,75	-0,79	Relatief				0	Normale puntbron	0,00	360,00	99,00	99,00	--	A	Nee	Nee	Nee	69,00	77,00	92,00	89,00
B-S609	LAmax dichtslaande autoportieren	0,75	-0,83	Relatief				0	Normale puntbron	0,00	360,00	99,00	99,00	--	A	Nee	Nee	Nee	69,00	77,00	92,00	89,00
B-S610	LAmax dichtslaande autoportieren	0,75	-1,01	Relatief				0	Normale puntbron	0,00	360,00	99,00	99,00	--	A	Nee	Nee	Nee	69,00	77,00	92,00	89,00
B-S611	LAmax dichtslaande autoportieren	0,75	-1,03	Relatief				0	Normale puntbron	0,00	360,00	99,00	99,00	--	A	Nee	Nee	Nee	69,00	77,00	92,00	89,00

Invoergegevens rekenmodel - Aldi
LAmax puntbronnen

Alcedo
24-10488

Model: M35d - Euromarkt Alphen aan den Rijn_geluidvanwege Aldi -max. hoogtes app
Groep: LAmax
Lijst van Puntbronnen, voor rekenmethode Industrielawaai - Omgevingswet, industrie

Naam	Lw 500	Lw 1k	Lw 2k	Lw 4k	Lw 8k	Red 31	Red 63	Red 125	Red 250	Red 500	Red 1k	Red 2k	Red 4k	Red 8k
B-S212	94,00	90,00	92,00	87,00	78,00	0,00	0,00	0,00	0,00	0,00	0,00	0,00	0,00	0,00
B-S213	103,00	100,00	103,00	99,00	97,00	0,00	0,00	0,00	0,00	0,00	0,00	0,00	0,00	0,00
B-S214	81,60	80,80	82,10	79,40	70,10	0,00	0,00	0,00	0,00	0,00	0,00	0,00	0,00	0,00
B-S302	78,30	83,10	83,20	79,80	75,00	0,00	0,00	0,00	0,00	0,00	0,00	0,00	0,00	0,00
B-S312	91,80	95,30	97,40	96,70	89,80	0,00	0,00	0,00	0,00	0,00	0,00	0,00	0,00	0,00
B-S313	72,10	75,50	75,00	69,20	60,40	-10,00	-10,00	-10,00	-10,00	-10,00	-10,00	-10,00	-10,00	-10,00
B-S411	64,40	62,40	60,40	53,80	44,40	-10,00	-10,00	-10,00	-10,00	-10,00	-10,00	-10,00	-10,00	-10,00
B-S412	64,40	62,40	60,40	53,80	44,40	-10,00	-10,00	-10,00	-10,00	-10,00	-10,00	-10,00	-10,00	-10,00
B-S413	75,00	72,00	71,00	69,00	69,00	0,00	-10,00	-10,00	-10,00	-10,00	-10,00	-10,00	-10,00	-10,00
B-S601	94,00	90,00	92,00	87,00	78,00	0,00	0,00	0,00	0,00	0,00	0,00	0,00	0,00	0,00
B-S602	94,00	90,00	92,00	87,00	78,00	0,00	0,00	0,00	0,00	0,00	0,00	0,00	0,00	0,00
B-S603	94,00	90,00	92,00	87,00	78,00	0,00	0,00	0,00	0,00	0,00	0,00	0,00	0,00	0,00
B-S604	94,00	90,00	92,00	87,00	78,00	0,00	0,00	0,00	0,00	0,00	0,00	0,00	0,00	0,00
B-S605	94,00	90,00	92,00	87,00	78,00	0,00	0,00	0,00	0,00	0,00	0,00	0,00	0,00	0,00
B-S606	94,00	90,00	92,00	87,00	78,00	0,00	0,00	0,00	0,00	0,00	0,00	0,00	0,00	0,00
B-S607	94,00	90,00	92,00	87,00	78,00	0,00	0,00	0,00	0,00	0,00	0,00	0,00	0,00	0,00
B-S608	94,00	90,00	92,00	87,00	78,00	0,00	0,00	0,00	0,00	0,00	0,00	0,00	0,00	0,00
B-S609	94,00	90,00	92,00	87,00	78,00	0,00	0,00	0,00	0,00	0,00	0,00	0,00	0,00	0,00
B-S610	94,00	90,00	92,00	87,00	78,00	0,00	0,00	0,00	0,00	0,00	0,00	0,00	0,00	0,00
B-S611	94,00	90,00	92,00	87,00	78,00	0,00	0,00	0,00	0,00	0,00	0,00	0,00	0,00	0,00

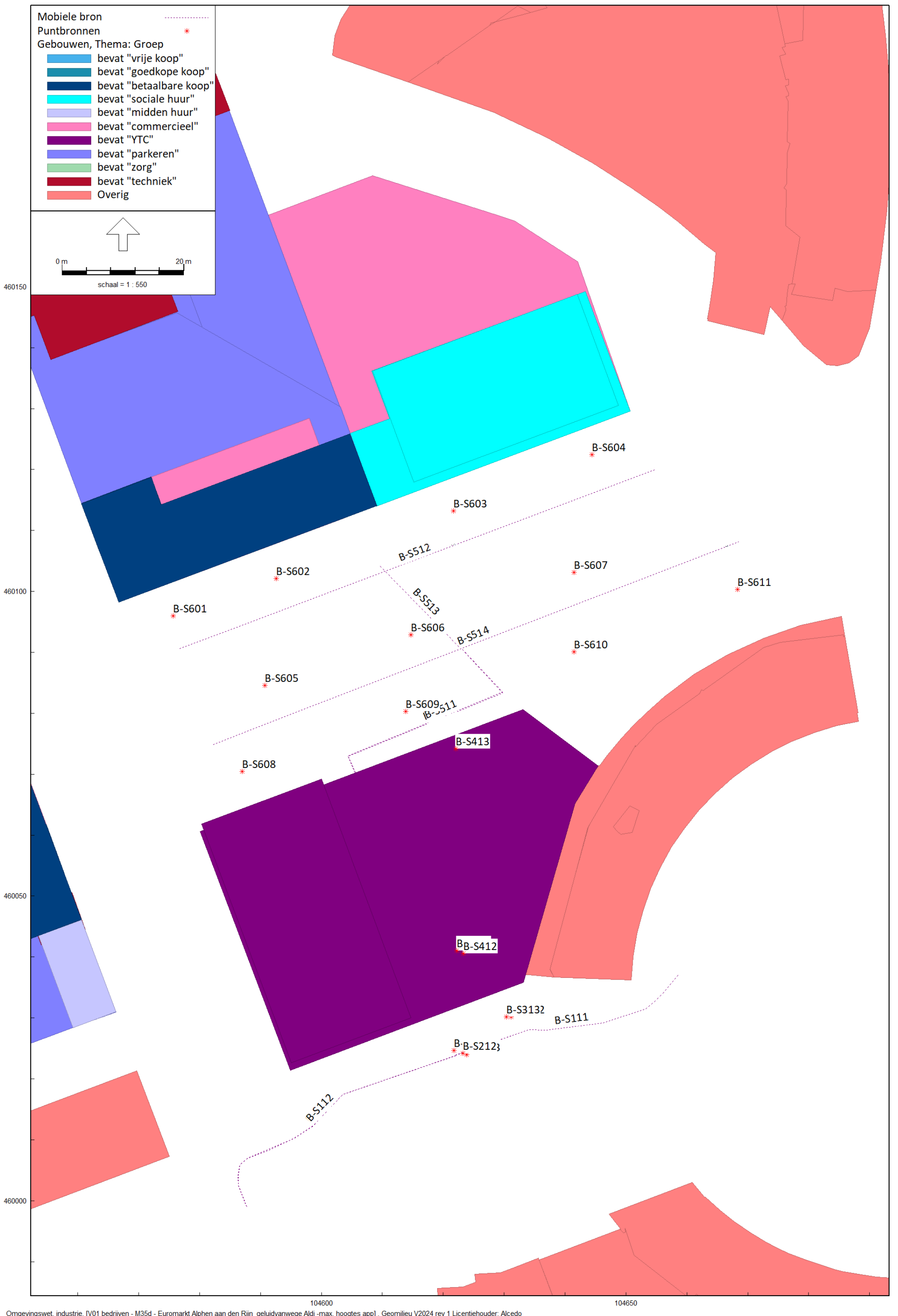

Figuur 6 Weergave bronnen Aldi

BIJLAGE 3

**REKENRESULTATEN
SUPERMARKTEN**

ALCEDO;

GEEN GEDOE.
GRAAG GEDAAN.

LAr,LT gesorteerd op hoogste waarde dag- en avondperiode
Nieuwe supermarkt

Alcedo
24-10488

Rapport: Resultatentabel
Model: M35a - Euromarkt Alphen aan den Rijn_geluidvanwege nieuwe supermarkt variant 1-max. hoogtes app
LAEq totaalresultaten voor toetspunten
Groep: LAr,LT
Groepsreductie: Nee

Naam Toetspunt	Omschrijving	Hoogte	Dag	Avond	Nacht	Etmaal
A2z019ash_	Blok A2 zuidgevel 019 sociale huur	3,00	55,70	52,68	22,89	57,68
A4z016bk_B	Blok A4 zuidgevel 016 betaalbare koop	6,50	54,92	51,89	19,56	56,89
A2z019ash_	Blok A2 zuidgevel 019 sociale huur	6,50	54,83	51,80	21,67	56,80
A4z016bk_C	Blok A4 zuidgevel 016 betaalbare koop	9,50	54,44	51,41	19,90	56,41
A4z017abk_	Blok A4 zuidgevel 017 betaalbare koop	6,50	54,07	51,04	18,91	56,04
A2z019ash_	Blok A2 zuidgevel 019 sociale huur	9,50	53,90	50,88	21,81	55,88
A4z016bk_D	Blok A4 zuidgevel 016 betaalbare koop	12,50	53,86	50,84	20,41	55,84
A4z017abk_	Blok A4 zuidgevel 017 betaalbare koop	9,50	53,66	50,64	19,20	55,64
A2z018ash_	Blok A2 zuidgevel 018 sociale huur	3,00	53,58	50,55	23,44	55,55
A4z018abk_	Blok A4 zuidgevel 018 betaalbare koop	6,50	53,33	50,31	17,99	55,31
A2z018ash_	Blok A2 zuidgevel 018 sociale huur	6,50	53,27	50,24	23,57	55,24
A4z016bk_E	Blok A4 zuidgevel 016 betaalbare koop	15,50	53,22	50,19	21,59	55,19
A4z017abk_	Blok A4 zuidgevel 017 betaalbare koop	12,50	53,17	50,14	19,87	55,14
A2z019ash_	Blok A2 zuidgevel 019 sociale huur	12,50	52,97	49,94	22,04	54,94
A4z018abk_	Blok A4 zuidgevel 018 betaalbare koop	9,50	52,95	49,93	18,26	54,93
A4z016bk_A	Blok A4 zuidgevel 016 betaalbare koop	3,00	52,91	49,89	18,95	54,89
A2z013ash_	Blok A2 zuidgevel 013 sociale huur	6,50	52,80	49,66	22,62	54,66
A2z018ash_	Blok A2 zuidgevel 018 sociale huur	9,50	52,78	49,74	23,74	54,74
A2z017ash_	Blok A2 zuidgevel 017 sociale huur	3,00	52,72	49,69	22,73	54,69
A4z019abk_	Blok A4 zuidgevel 019 betaalbare koop	6,50	52,60	49,57	17,47	54,57
A4z017abk_	Blok A4 zuidgevel 017 betaalbare koop	15,50	52,59	49,57	21,14	54,57
A2z017ash_	Blok A2 zuidgevel 017 sociale huur	6,50	52,51	49,46	22,87	54,46
A4z018abk_	Blok A4 zuidgevel 018 betaalbare koop	12,50	52,50	49,48	19,03	54,48
A2z013ash_	Blok A2 zuidgevel 013 sociale huur	9,50	52,41	49,26	22,75	54,26
A2z012ash_	Blok A2 zuidgevel 012 sociale huur	6,50	52,31	49,08	22,73	54,08
A4z019abk_	Blok A4 zuidgevel 019 betaalbare koop	9,50	52,25	49,22	18,09	54,22
A2z018ash_	Blok A2 zuidgevel 018 sociale huur	12,50	52,17	49,13	22,79	54,13
A2z017ash_	Blok A2 zuidgevel 017 sociale huur	9,50	52,14	49,09	23,03	54,09
A2z016ash_	Blok A2 zuidgevel 016 sociale huur	3,00	52,11	49,06	22,67	54,06
A2z019ash_	Blok A2 zuidgevel 019 sociale huur	15,50	52,05	49,02	22,42	54,02
A4z017abk_	Blok A4 zuidgevel 017 betaalbare koop	3,00	52,01	48,99	18,37	53,99
A4z018abk_	Blok A4 zuidgevel 018 betaalbare koop	15,50	51,97	48,94	20,18	53,94
A2z013ash_	Blok A2 zuidgevel 013 sociale huur	3,00	51,95	48,84	22,49	53,84
A2z013ash_	Blok A2 zuidgevel 013 sociale huur	12,50	51,95	48,80	22,09	53,80
A2z012ash_	Blok A2 zuidgevel 012 sociale huur	9,50	51,94	48,72	22,85	53,72
A2z016ash_	Blok A2 zuidgevel 016 sociale huur	6,50	51,91	48,85	22,82	53,85
A4z019abk_	Blok A4 zuidgevel 019 betaalbare koop	12,50	51,84	48,81	18,57	53,81
A4z020abk_	Blok A4 zuidgevel 020 betaalbare koop	6,50	51,77	48,75	17,06	53,75
Bn003aYTC_	Blok B noordgevel 003 YTC	3,00	51,72	48,70	19,94	53,70
Bn003aYTC_	Blok B noordgevel 003 YTC	6,50	51,66	48,64	20,68	53,64
A2z017ash_	Blok A2 zuidgevel 017 sociale huur	12,50	51,63	48,58	23,21	53,58
A2z015ash_	Blok A2 zuidgevel 004 sociale huur	3,00	51,61	48,54	22,58	53,54
A2z016ash_	Blok A2 zuidgevel 016 sociale huur	9,50	51,56	48,51	22,97	53,51
A2z012ash_	Blok A2 zuidgevel 012 sociale huur	12,50	51,50	48,28	22,99	53,28
A4z020abk_	Blok A4 zuidgevel 020 betaalbare koop	9,50	51,49	48,46	17,18	53,46
A2z018ash_	Blok A2 zuidgevel 018 sociale huur	15,50	51,47	48,43	23,04	53,43
A2z013ash_	Blok A2 zuidgevel 013 sociale huur	15,50	51,45	48,30	22,16	53,30
A2z015ash_	Blok A2 zuidgevel 004 sociale huur	6,50	51,42	48,35	22,74	53,35
A4z019abk_	Blok A4 zuidgevel 019 betaalbare koop	15,50	51,34	48,31	19,28	53,31
Bn003aYTC_	Blok B noordgevel 003 YTC	9,50	51,31	48,28	21,47	53,28
A4z018abk_	Blok A4 zuidgevel 018 betaalbare koop	3,00	51,25	48,23	17,72	53,23
A4z020abk_	Blok A4 zuidgevel 020 betaalbare koop	12,50	51,12	48,09	17,37	53,09
A2z016ash_	Blok A2 zuidgevel 016 sociale huur	12,50	51,09	48,03	23,13	53,03
A2z015ash_	Blok A2 zuidgevel 004 sociale huur	9,50	51,08	48,00	22,86	53,00
Bn002aYTC_	Blok B noordgevel 002 YTC	6,50	51,05	48,03	19,36	53,03
A2z014ash_	Blok A2 zuidgevel 014 sociale huur	3,00	51,03	47,94	23,05	52,94
A2z017ash_	Blok A2 zuidgevel 017 sociale huur	15,50	51,02	47,97	22,20	52,97
A2z012ash_	Blok A2 zuidgevel 012 sociale huur	15,50	51,01	47,80	22,03	52,80
Bn002aYTC_	Blok B noordgevel 002 YTC	3,00	50,97	47,95	18,72	52,95
A2n003sh_F	Blok A2 noordgevel 003 sociale huur	18,50	50,88	49,39	47,81	57,81
A2z014ash_	Blok A2 zuidgevel 014 sociale huur	6,50	50,87	47,77	23,21	52,77
A4z021abk_	Blok A4 zuidgevel 021 betaalbare koop	6,50	50,85	47,82	16,69	52,82
Bo014aYTC_	Blok B oostgevel 014 YTC	9,50	50,79	47,75	23,36	52,75
Bn002aYTC_	Blok B noordgevel 002 YTC	9,50	50,78	47,75	20,05	52,75
Bn003aYTC_	Blok B noordgevel 003 YTC	12,50	50,73	47,70	22,21	52,70

Alle getoonde dB-waarden zijn A-gewogen

LAr,LT gesorteerd op hoogste waarde dag- en avondperiode
Nieuwe supermarkt

Alcedo
24-10488

Rapport: Resultatentabel
Model: M35a - Euromarkt Alphen aan den Rijn_geluidvanwege nieuwe supermarkt variant 1-max. hoogtes app
LAEq totaalresultaten voor toetspunten
Groep: LAr,LT
Groepsreductie: Nee

Naam Toetspunt	Omschrijving	Hoogte	Dag	Avond	Nacht	Etmaal
A2n002sh_F	Blok A2 noordgevel 002 sociale huur	18,50	50,70	49,20	47,61	57,61
A4z020abk_	Blok A4 zuidgevel 020 betaalbare koop	15,50	50,67	47,64	17,69	52,64
A4z021abk_	Blok A4 zuidgevel 021 betaalbare koop	9,50	50,65	47,62	16,80	52,62
A2z015ash_	Blok A2 zuidgevel 004 sociale huur	12,50	50,61	47,53	22,98	52,53
Bo014aYTC_	Blok B oostgevel 014 YTC	12,50	50,56	47,52	24,05	52,52
A2n004sh_F	Blok A2 noordgevel 004 sociale huur	18,50	50,55	49,04	47,45	57,45
A2z016ash_	Blok A2 zuidgevel 016 sociale huur	15,50	50,53	47,46	22,79	52,46
A2z014ash_	Blok A2 zuidgevel 014 sociale huur	9,50	50,48	47,38	23,33	52,38
A4z019abk_	Blok A4 zuidgevel 019 betaalbare koop	3,00	50,48	47,46	17,31	52,46
A4z021abk_	Blok A4 zuidgevel 021 betaalbare koop	12,50	50,35	47,32	16,93	52,32
Bo014aYTC_	Blok B oostgevel 014 YTC	15,50	50,32	47,28	24,76	52,28
Bn003aYTC_	Blok B noordgevel 003 YTC	15,50	50,29	47,26	23,06	52,26
Bn001aYTC_	Blok B noordgevel 001 YTC	6,50	50,24	47,22	19,21	52,22
Bn002aYTC_	Blok B noordgevel 002 YTC	12,50	50,22	47,19	20,74	52,19
A2n001sh_F	Blok A2 noordgevel 001 sociale huur	18,50	50,19	48,65	47,08	57,08
Bn001aYTC_	Blok B noordgevel 001 YTC	9,50	50,08	47,05	19,91	52,05
A2z015ash_	Blok A2 zuidgevel 004 sociale huur	15,50	50,07	46,98	22,51	51,98
A2z014ash_	Blok A2 zuidgevel 014 sociale huur	12,50	50,04	46,94	22,85	51,94
A2z012ash_	Blok A2 zuidgevel 012 sociale huur	3,00	49,99	46,73	22,61	51,73
A2n003sh_C	Blok A2 noordgevel 003 sociale huur	9,50	49,99	48,61	47,01	57,01
A4z021abk_	Blok A4 zuidgevel 021 betaalbare koop	15,50	49,97	46,93	17,21	51,93
A2n005sh_F	Blok A2 noordgevel 005 sociale huur	18,50	49,96	48,26	46,68	56,68
Bn001aYTC_	Blok B noordgevel 001 YTC	3,00	49,92	46,90	18,62	51,90
A2n003sh_D	Blok A2 noordgevel 003 sociale huur	12,50	49,90	48,48	46,88	56,88
A2n003sh_B	Blok A2 noordgevel 003 sociale huur	6,50	49,78	48,55	46,96	56,96
Bn002aYTC_	Blok B noordgevel 002 YTC	15,50	49,77	46,74	21,52	51,74
BD003_B	Bestaand Davinci	16,50	49,75	45,70	44,12	54,12
A2n003sh_E	Blok A2 noordgevel 003 sociale huur	15,50	49,72	48,25	46,64	56,64
A2n004sh_C	Blok A2 noordgevel 004 sociale huur	9,50	49,68	48,27	46,67	56,67
A2n002sh_C	Blok A2 noordgevel 002 sociale huur	9,50	49,68	48,31	46,71	56,71
BE004_A	Bestaand Euromarkt	6,60	49,68	46,62	29,83	51,62
Bo015aYTC_	Blok B oostgevel 015 YTC	12,50	49,66	46,62	23,16	51,62
Bn001aYTC_	Blok B noordgevel 001 YTC	12,50	49,64	46,61	20,59	51,61
A2n002sh_D	Blok A2 noordgevel 002 sociale huur	12,50	49,61	48,18	46,58	56,58
A2n004sh_D	Blok A2 noordgevel 004 sociale huur	12,50	49,57	48,12	46,51	56,51
A4z020abk_	Blok A4 zuidgevel 020 betaalbare koop	3,00	49,54	46,52	16,92	51,52
A2z014ash_	Blok A2 zuidgevel 014 sociale huur	15,50	49,51	46,41	22,29	51,41
A2n004sh_B	Blok A2 noordgevel 004 sociale huur	6,50	49,48	48,24	46,64	56,64
A2n002sh_B	Blok A2 noordgevel 002 sociale huur	6,50	49,48	48,26	46,66	56,66
A2n002sh_E	Blok A2 noordgevel 002 sociale huur	15,50	49,47	47,99	46,38	56,38
BE004_B	Bestaand Euromarkt	9,60	49,44	46,38	30,06	51,38
Bo015aYTC_	Blok B oostgevel 015 YTC	15,50	49,41	46,38	24,04	51,38
A2n004sh_E	Blok A2 noordgevel 004 sociale huur	15,50	49,35	47,84	46,24	56,24
BD001_B	Bestaand Davinci	16,50	49,35	45,60	44,01	54,01
A2n005sh_C	Blok A2 noordgevel 005 sociale huur	9,50	49,30	47,68	46,05	56,05
BD003_C	Bestaand Davinci	19,50	49,29	45,43	43,85	53,85
A2n005sh_D	Blok A2 noordgevel 005 sociale huur	12,50	49,22	47,56	45,94	55,94
Bn001aYTC_	Blok B noordgevel 001 YTC	15,50	49,20	46,17	21,38	51,17
A2n006sh_F	Blok A2 noordgevel 006 sociale huur	18,50	49,19	47,51	45,92	55,92
BE005_A	Bestaand Euromarkt	6,60	49,06	45,77	27,05	50,77
A2n005sh_E	Blok A2 noordgevel 005 sociale huur	15,50	49,05	47,34	45,71	55,71
BE004_C	Bestaand Euromarkt	12,60	49,03	45,97	30,34	50,97
A2n001sh_C	Blok A2 noordgevel 001 sociale huur	9,50	48,97	47,61	46,02	56,02
A2n001sh_D	Blok A2 noordgevel 001 sociale huur	12,50	48,92	47,48	45,89	55,89
BD001_C	Bestaand Davinci	19,50	48,92	45,32	43,73	53,73
A2n005sh_B	Blok A2 noordgevel 005 sociale huur	6,50	48,90	47,62	46,00	56,00
BE005_B	Bestaand Euromarkt	9,60	48,90	45,60	27,39	50,60
A2n001sh_B	Blok A2 noordgevel 001 sociale huur	6,50	48,82	47,59	46,00	56,00
A2n001sh_E	Blok A2 noordgevel 001 sociale huur	15,50	48,82	47,31	45,72	55,72
BD003_D	Bestaand Davinci	22,50	48,79	45,08	43,50	53,50
A4z017cbk_	Blok A4 zuidgevel 017 betaalbare koop	21,50	48,75	45,73	25,80	50,73
BE004_D	Bestaand Euromarkt	15,60	48,74	45,69	30,61	50,69
Bo016aYTC_	Blok B oostgevel 016 YTC	15,50	48,67	45,62	23,70	50,62
Bo016aYTC_	Blok B oostgevel 016 YTC	12,50	48,62	45,58	22,81	50,58
BE005_C	Bestaand Euromarkt	12,60	48,62	45,31	27,73	50,31

Alle getoonde dB-waarden zijn A-gewogen

Rapport: Resultatentabel
Model: M35a - Euromarkt Alphen aan den Rijn_geluidvanwege nieuwe supermarkt variant 1-max. hoogtes app
LAEq totaalresultaten voor toetspunten
Groep: LAr,LT
Groepsreductie: Nee

Naam Toetspunt	Omschrijving	Hoogte	Dag	Avond	Nacht	Etmaal
Bn003cYTC_	Blok B noordgevel 003 YTC	24,50	48,49	45,46	25,42	50,46
A2n007sh_F	Blok A2 noordgevel 007 sociale huur	18,50	48,48	46,61	45,02	55,02
A2n006sh_C	Blok A2 noordgevel 006 sociale huur	9,50	48,46	46,87	45,23	55,23
BD001_D	Bestaand Davinci	22,50	48,46	44,98	43,38	53,38
A2n006sh_D	Blok A2 noordgevel 006 sociale huur	12,50	48,42	46,81	45,17	55,17
A4z021abk_	Blok A4 zuidgevel 021 betaalbare koop	3,00	48,39	45,37	16,55	50,37
A4z018cbk_	Blok A4 zuidgevel 018 betaalbare koop	21,50	48,37	45,34	23,31	50,34
A4z017cbk_	Blok A4 zuidgevel 017 betaalbare koop	24,50	48,32	45,30	25,82	50,30
A2n006sh_E	Blok A2 noordgevel 006 sociale huur	15,50	48,31	46,64	45,00	55,00
Bo015aYTC_	Blok B oostgevel 015 YTC	9,50	48,25	45,20	22,47	50,20
Bo014aYTC_	Blok B oostgevel 014 YTC	18,50	48,22	45,19	24,00	50,19
BE005_D	Bestaand Euromarkt	15,60	48,21	44,89	27,49	49,89
BD001_A	Bestaand Davinci	13,50	48,17	45,29	43,72	53,72
Bn002cYTC_	Blok B noordgevel 002 YTC	24,50	48,13	45,11	25,79	50,11
A2n006sh_B	Blok A2 noordgevel 006 sociale huur	6,50	48,07	46,76	45,13	55,13
A4z017cbk_	Blok A4 zuidgevel 017 betaalbare koop	27,50	48,04	45,02	24,97	50,02
BD001_E	Bestaand Davinci	25,50	48,02	44,65	43,03	53,03
A4z019cbk_	Blok A4 zuidgevel 019 betaalbare koop	21,50	47,92	44,89	19,61	49,89
A4z018cbk_	Blok A4 zuidgevel 018 betaalbare koop	24,50	47,92	44,89	22,47	49,89
BD003_E	Bestaand Davinci	25,50	47,87	43,93	42,33	52,33
Bo017aYTC_	Blok B oostgevel 017 YTC	15,50	47,83	44,78	23,50	49,78
Bn001cYTC_	Blok B noordgevel 001 YTC	24,50	47,81	44,78	24,84	49,78
Bo014bYTC_	Blok B oostgevel 014 YTC	21,50	47,78	44,75	24,16	49,75
A2n007sh_D	Blok A2 noordgevel 007 sociale huur	12,50	47,74	46,00	44,36	54,36
A2n007sh_C	Blok A2 noordgevel 007 sociale huur	9,50	47,71	46,00	44,36	54,36
A2n007sh_E	Blok A2 noordgevel 007 sociale huur	15,50	47,71	45,90	44,26	54,26
A4z018cbk_	Blok A4 zuidgevel 018 betaalbare koop	27,50	47,68	44,65	22,70	49,65
C2o006abk_	Blok C2 oostgevel 006 betaalbare koop	12,50	47,60	44,56	21,29	49,56
A4z017cbk_	Blok A4 zuidgevel 017 betaalbare koop	30,50	47,59	44,57	25,44	49,57
Bo014bYTC_	Blok B oostgevel 014 YTC	24,50	47,57	44,53	23,36	49,53
A4z020cbk_	Blok A4 zuidgevel 020 betaalbare koop	21,50	47,52	44,48	17,07	49,48
A4z019cbk_	Blok A4 zuidgevel 019 betaalbare koop	24,50	47,46	44,42	17,86	49,42
BD003_F	Bestaand Davinci	28,50	47,39	43,56	41,94	51,94
BE003_D	Bestaand Euromarkt	15,60	47,35	44,31	22,70	49,31
Bo015aYTC_	Blok B oostgevel 015 YTC	18,50	47,31	44,28	23,57	49,28
C2o006abk_	Blok C2 oostgevel 006 betaalbare koop	15,50	47,28	44,24	21,63	49,24
Bn003cYTC_	Blok B noordgevel 003 YTC	21,50	47,26	44,22	24,83	49,22
A4z019cbk_	Blok A4 zuidgevel 019 betaalbare koop	27,50	47,24	44,20	17,96	49,20
C2o007abk_	Blok C2 oostgevel 007 betaalbare koop	12,50	47,23	44,19	21,59	49,19
A2n007sh_B	Blok A2 noordgevel 007 sociale huur	6,50	47,20	45,82	44,18	54,18
A4z018cbk_	Blok A4 zuidgevel 018 betaalbare koop	30,50	47,19	44,17	23,48	49,17
BD001_F	Bestaand Davinci	28,50	47,17	43,60	41,94	51,94
C2o007abk_	Blok C2 oostgevel 007 betaalbare koop	15,50	47,05	44,00	21,92	49,00
A4z020cbk_	Blok A4 zuidgevel 020 betaalbare koop	24,50	47,05	44,01	17,11	49,01
A4z021cbk_	Blok A4 zuidgevel 021 betaalbare koop	21,50	47,03	43,99	17,47	48,99
Bo015bYTC_	Blok B oostgevel 015 YTC	21,50	47,02	43,98	23,71	48,98
C2o008abk_	Blok C2 oostgevel 008 betaalbare koop	9,50	47,00	43,97	21,32	48,97
A4o012bbk_	Blok A4 oostgevel 012 betaalbare koop	27,50	47,00	44,19	36,63	49,19
Bo018aYTC_	Blok B oostgevel 018 YTC	15,50	46,98	43,93	22,61	48,93
BD004_A	Bestaand Davinci	31,50	46,94	43,20	41,55	51,55
A4o012bbk_	Blok A4 oostgevel 012 betaalbare koop	30,50	46,93	44,06	36,45	49,06
Bo015bYTC_	Blok B oostgevel 015 YTC	24,50	46,75	43,71	22,90	48,71
BD002_A	Bestaand Davinci	31,50	46,75	43,24	41,54	51,54
A4z019cbk_	Blok A4 zuidgevel 019 betaalbare koop	30,50	46,74	43,70	18,22	48,70
C2o008abk_	Blok C2 oostgevel 008 betaalbare koop	12,50	46,73	43,69	21,70	48,69
C2o008abk_	Blok C2 oostgevel 008 betaalbare koop	15,50	46,73	43,69	22,25	48,69
A4z020cbk_	Blok A4 zuidgevel 020 betaalbare koop	27,50	46,71	43,67	17,19	48,67
C2o008abk_	Blok C2 oostgevel 008 betaalbare koop	6,50	46,69	43,66	20,62	48,66
Bo016aYTC_	Blok B oostgevel 016 YTC	18,50	46,66	43,62	23,20	48,62
A4z021cbk_	Blok A4 zuidgevel 021 betaalbare koop	24,50	46,54	43,50	16,54	48,50
BD004_B	Bestaand Davinci	34,50	46,53	42,88	41,18	51,18
BE003_C	Bestaand Euromarkt	12,60	46,52	43,47	22,65	48,47
Bn002cYTC_	Blok B noordgevel 002 YTC	21,50	46,44	43,40	25,22	48,40
C2o009abk_	Blok C2 oostgevel 009 betaalbare koop	12,50	46,40	43,36	21,80	48,36
Bo017aYTC_	Blok B oostgevel 017 YTC	12,50	46,37	43,30	22,70	48,30

Alle getoonde dB-waarden zijn A-gewogen

Rapport: Resultatentabel
Model: M35a - Euromarkt Alphen aan den Rijn_geluidvanwege nieuwe supermarkt variant 1-max. hoogtes app
LAEq totaalresultaten voor toetspunten
Groep: LAr,LT
Groepsreductie: Nee

Naam Toetspunt	Omschrijving	Hoogte	Dag	Avond	Nacht	Etmaal
Bo016bYTC_	Blok B oostgevel 016 YTC	21,50	46,37	43,32	23,32	48,32
C2o009abk_	Blok C2 oostgevel 009 betaalbare koop	15,50	46,36	43,32	22,49	48,32
BD002_B	Bestaand Davinci	34,50	46,35	42,93	41,17	51,17
A4z020cbk_	Blok A4 zuidgevel 020 betaalbare koop	30,50	46,34	43,29	17,39	48,29
A4o012bbk_	Blok A4 oostgevel 012 betaalbare koop	24,50	46,33	43,63	37,06	48,63
A4z021cbk_	Blok A4 zuidgevel 021 betaalbare koop	27,50	46,18	43,14	16,61	48,14
Bo016bYTC_	Blok B oostgevel 016 YTC	24,50	46,10	43,05	22,50	48,05
Bo016aYTC_	Blok B oostgevel 016 YTC	9,50	46,04	42,97	22,17	47,97
C2o006abk_	Blok C2 oostgevel 006 betaalbare koop	6,50	46,03	43,01	18,91	48,01
C2o010abk_	Blok C2 oostgevel 010 betaalbare koop	9,50	46,03	43,02	21,27	48,02
C2o006abk_	Blok C2 oostgevel 006 betaalbare koop	9,50	45,99	42,95	19,62	47,95
Bo017aYTC_	Blok B oostgevel 017 YTC	18,50	45,98	42,93	22,89	47,93
Bn001cYTC_	Blok B noordgevel 001 YTC	21,50	45,98	42,92	22,98	47,92
A4z021cbk_	Blok A4 zuidgevel 021 betaalbare koop	30,50	45,82	42,78	16,79	47,78
Bo017bYTC_	Blok B oostgevel 017 YTC	21,50	45,75	42,70	23,00	47,70
C2o010abk_	Blok C2 oostgevel 010 betaalbare koop	12,50	45,73	42,71	21,74	47,71
A2o010ash_	Blok A2 oostgevel 010 sociale huur	6,50	45,67	39,80	35,76	45,76
C2o010abk_	Blok C2 oostgevel 010 betaalbare koop	15,50	45,64	42,62	22,54	47,62
C2o007abk_	Blok C2 oostgevel 007 betaalbare koop	6,50	45,61	42,58	19,08	47,58
C2o007abk_	Blok C2 oostgevel 007 betaalbare koop	9,50	45,59	42,55	19,78	47,55
C2o010abk_	Blok C2 oostgevel 010 betaalbare koop	6,50	45,59	42,58	20,68	47,58
Bo017bYTC_	Blok B oostgevel 017 YTC	24,50	45,58	42,53	22,17	47,53
Bo018aYTC_	Blok B oostgevel 018 YTC	18,50	45,48	42,44	22,25	47,44
Bo018bYTC_	Blok B oostgevel 018 YTC	21,50	45,35	42,31	22,68	47,31
A4o012bbk_	Blok A4 oostgevel 012 betaalbare koop	21,50	45,31	42,51	35,25	47,51
Bo018bYTC_	Blok B oostgevel 018 YTC	24,50	45,22	42,17	21,85	47,17
BE003_B	Bestaand Euromarkt	9,60	45,21	42,15	22,29	47,15
Bo018aYTC_	Blok B oostgevel 018 YTC	12,50	45,19	42,11	21,85	47,11
A4o011bbk_	Blok A4 oostgevel 011 betaalbare koop	30,50	45,17	42,43	36,92	47,43
C2o006cbk_	Blok C2 oostgevel 006 betaalbare koop	21,50	45,13	42,09	20,64	47,09
A2o010ash_	Blok A2 oostgevel 010 sociale huur	9,50	45,12	40,04	36,16	46,16
Bo019aYTC_	Blok B oostgevel 019 YTC	15,50	45,04	41,97	21,61	46,97
C2o006cbk_	Blok C2 oostgevel 006 betaalbare koop	24,50	44,96	41,91	20,85	46,91
A2o009ash_	Blok A2 oostgevel 009 sociale huur	9,50	44,94	39,67	36,73	46,73
C2o009abk_	Blok C2 oostgevel 009 betaalbare koop	9,50	44,93	41,90	19,86	46,90
Bo014aYTC_	Blok B oostgevel 014 YTC	6,50	44,90	41,84	22,71	46,84
A4o011bbk_	Blok A4 oostgevel 011 betaalbare koop	27,50	44,88	42,25	37,12	47,25
A2o010ash_	Blok A2 oostgevel 010 sociale huur	12,50	44,79	40,28	36,59	46,59
A4o011bbk_	Blok A4 oostgevel 011 betaalbare koop	24,50	44,78	42,28	37,55	47,55
Bo017aYTC_	Blok B oostgevel 017 YTC	9,50	44,77	41,68	22,10	46,68
C2o006cbk_	Blok C2 oostgevel 006 betaalbare koop	27,50	44,76	41,71	19,37	46,71
C2o007cbk_	Blok C2 oostgevel 007 betaalbare koop	21,50	44,74	41,69	20,60	46,69
A2o010ash_	Blok A2 oostgevel 010 sociale huur	15,50	44,73	40,73	37,24	47,24
Bo019aYTC_	Blok B oostgevel 019 YTC	18,50	44,72	41,67	20,95	46,67
A2o008ash_	Blok A2 oostgevel 008 sociale huur	9,50	44,70	38,33	34,88	44,88
A2o009ash_	Blok A2 oostgevel 009 sociale huur	6,50	44,68	39,19	36,28	46,28
Bo019bYTC_	Blok B oostgevel 019 YTC	21,50	44,67	41,61	21,40	46,61
C2o007cbk_	Blok C2 oostgevel 007 betaalbare koop	24,50	44,65	41,60	21,00	46,60
A2o009ash_	Blok A2 oostgevel 009 sociale huur	12,50	44,61	40,03	37,23	47,23
A2o009ash_	Blok A2 oostgevel 009 sociale huur	15,50	44,60	40,58	37,80	47,80
C2n005abk_	Blok C2 noordgevel 005 betaalbare koop	12,50	44,53	41,48	21,55	46,48
Bo019bYTC_	Blok B oostgevel 019 YTC	24,50	44,50	41,44	20,22	46,44
C2o007cbk_	Blok C2 oostgevel 007 betaalbare koop	27,50	44,49	41,44	21,34	46,44
D3o016vk_C	Blok D3 oostgevel 016 vrije koop	9,50	44,37	41,34	20,91	46,34
A4o010bbk_	Blok A4 oostgevel 010 betaalbare koop	30,50	44,36	41,71	37,37	47,37
D3z017vk_C	Blok D3 zuidgevel 017 vrije koop	9,50	44,35	41,32	18,52	46,32
C2o009abk_	Blok C2 oostgevel 009 betaalbare koop	6,50	44,35	41,33	19,24	46,33
D3o016vk_D	Blok D3 oostgevel 016 vrije koop	12,50	44,34	41,32	21,85	46,32
A2o008ash_	Blok A2 oostgevel 008 sociale huur	12,50	44,31	38,69	35,47	45,47
D3z017vk_D	Blok D3 zuidgevel 017 vrije koop	12,50	44,31	41,27	18,88	46,27
A4o010bbk_	Blok A4 oostgevel 010 betaalbare koop	27,50	44,28	41,79	37,59	47,59
Bo020aYTC_	Blok B oostgevel 020 YTC	15,50	44,24	41,17	21,29	46,17
D3o016vk_E	Blok D3 oostgevel 016 vrije koop	15,50	44,22	41,20	22,81	46,20
D3z017vk_E	Blok D3 zuidgevel 017 vrije koop	15,50	44,21	41,17	19,36	46,17
D3o016vk_B	Blok D3 oostgevel 016 vrije koop	6,50	44,20	41,17	20,18	46,17

Alle getoonde dB-waarden zijn A-gewogen

Rapport: Resultatentabel
Model: M35a - Euromarkt Alphen aan den Rijn_geluidvanwege nieuwe supermarkt variant 1-max. hoogtes app
LAeq totaalresultaten voor toetspunten
Groep: LA,LT
Groepsreductie: Nee

Naam Toetspunt	Omschrijving	Hoogte	Dag	Avond	Nacht	Etmaal
Bo019aYTC_	Blok B oostgevel 019 YTC	12,50	44,19	41,11	21,26	46,11
C2n005abk_	Blok C2 noordgevel 005 betaalbare koop	15,50	44,17	41,12	21,89	46,12
A2o008ash_	Blok A2 oostgevel 008 sociale huur	15,50	44,16	39,19	35,94	45,94
D3z017vk_B	Blok D3 zuidgevel 017 vrije koop	6,50	44,16	41,14	18,22	46,14
C2o006abk_	Blok C2 oostgevel 006 betaalbare koop	3,00	44,14	41,11	17,86	46,11
BD005_B	Bestaand Davinci	16,50	44,14	39,69	38,07	48,07
C2o008cbk_	Blok C2 oostgevel 008 betaalbare koop	21,50	44,11	41,07	20,97	46,07
Bo020bYTC_	Blok B oostgevel 020 YTC	21,50	44,08	41,02	21,05	46,02
D3o014vk_C	Blok D3 oostgevel 014 vrije koop	9,50	44,03	41,03	21,89	46,03
D3o014vk_D	Blok D3 oostgevel 014 vrije koop	12,50	44,00	41,00	22,93	46,00
C2o008cbk_	Blok C2 oostgevel 008 betaalbare koop	24,50	43,96	40,92	21,33	45,92
BE001_D	Bestaand Euromarkt	15,60	43,95	40,89	21,02	45,89
D3o014vk_E	Blok D3 oostgevel 014 vrije koop	15,50	43,92	40,94	24,32	45,94
C2o008cbk_	Blok C2 oostgevel 008 betaalbare koop	27,50	43,92	40,88	22,09	45,88
Bo020bYTC_	Blok B oostgevel 020 YTC	24,50	43,87	40,81	19,83	45,81
C2o009cbk_	Blok C2 oostgevel 009 betaalbare koop	21,50	43,84	40,81	21,89	45,81
BD005_C	Bestaand Davinci	19,50	43,79	39,61	37,98	47,98
D3o014vk_B	Blok D3 oostgevel 014 vrije koop	6,50	43,73	40,73	21,11	45,73
C2o007abk_	Blok C2 oostgevel 007 betaalbare koop	3,00	43,72	40,68	17,91	45,68
C2o009cbk_	Blok C2 oostgevel 009 betaalbare koop	24,50	43,67	40,63	22,21	45,63
D3o015vk_C	Blok D3 oostgevel 015 vrije koop	9,50	43,66	40,64	20,66	45,64
C2n004abk_	Blok C2 noordgevel 004 betaalbare koop	12,50	43,66	40,62	21,09	45,62
D3o015vk_D	Blok D3 oostgevel 015 vrije koop	12,50	43,65	40,63	21,67	45,63
Bo020aYTC_	Blok B oostgevel 020 YTC	18,50	43,55	40,49	20,62	45,49
D3z018vk_D	Blok D3 zuidgevel 018 vrije koop	12,50	43,55	40,50	14,73	45,50
C2o009cbk_	Blok C2 oostgevel 009 betaalbare koop	27,50	43,55	40,51	22,60	45,51
Bo018aYTC_	Blok B oostgevel 018 YTC	9,50	43,54	40,44	21,29	45,44
D3z018vk_C	Blok D3 zuidgevel 018 vrije koop	9,50	43,54	40,50	14,54	45,50
D3o015vk_E	Blok D3 oostgevel 015 vrije koop	15,50	43,53	40,53	23,03	45,53
D3o015vk_B	Blok D3 oostgevel 015 vrije koop	6,50	43,46	40,45	19,93	45,45
D3z018vk_E	Blok D3 zuidgevel 018 vrije koop	15,50	43,45	40,41	15,06	45,41
Bo020aYTC_	Blok B oostgevel 020 YTC	12,50	43,36	40,27	20,95	45,27
C2n004abk_	Blok C2 noordgevel 004 betaalbare koop	15,50	43,33	40,28	21,43	45,28
C2n005abk_	Blok C2 noordgevel 005 betaalbare koop	9,50	43,33	40,29	19,89	45,29
C2n005abk_	Blok C2 noordgevel 005 betaalbare koop	6,50	43,32	40,29	19,12	45,29
C2o010cbk_	Blok C2 oostgevel 010 betaalbare koop	27,50	43,32	40,30	23,15	45,30
BE001_C	Bestaand Euromarkt	12,60	43,31	40,25	20,73	45,25
D3z018vk_B	Blok D3 zuidgevel 018 vrije koop	6,50	43,22	40,18	14,38	45,18
C2n005cbk_	Blok C2 noordgevel 005 betaalbare koop	21,50	43,21	40,16	20,69	45,16
C2o010cbk_	Blok C2 oostgevel 010 betaalbare koop	21,50	43,21	40,19	22,19	45,19
C2o010cbk_	Blok C2 oostgevel 010 betaalbare koop	24,50	43,16	40,14	22,52	45,14
A2o008ash_	Blok A2 oostgevel 008 sociale huur	6,50	43,14	37,48	34,14	44,14
C2o008abk_	Blok C2 oostgevel 008 betaalbare koop	3,00	43,13	40,10	18,26	45,10
C2n005cbk_	Blok C2 noordgevel 005 betaalbare koop	24,50	43,07	40,02	20,87	45,02
C3o001mh_C	Blok C3 oostgevel 001 midden huur	9,50	42,98	39,97	19,11	44,97
C2n005cbk_	Blok C2 noordgevel 005 betaalbare koop	27,50	42,94	39,89	19,60	44,89
D3o019vk_D	Blok D3 zuidgevel 019 vrije koop	12,50	42,89	39,84	14,25	44,84
C2n003abk_	Blok C2 noordgevel 003 betaalbare koop	12,50	42,86	39,82	20,89	44,82
D3o019vk_C	Blok D3 zuidgevel 019 vrije koop	9,50	42,84	39,79	14,05	44,79
A4o010bbk_	Blok A4 oostgevel 010 betaalbare koop	24,50	42,83	40,70	38,03	48,03
D3o019vk_E	Blok D3 zuidgevel 019 vrije koop	15,50	42,82	39,76	14,61	44,76
A2z020ash_	Blok A2 noordgevel 020 sociale huur	15,50	42,76	41,26	39,54	49,54
A2z018bsh_	Blok A2 zuidgevel 018 sociale huur	18,50	42,65	39,61	22,52	44,61
C2n003abk_	Blok C2 noordgevel 003 betaalbare koop	15,50	42,55	39,50	21,33	44,50
C3o001mh_D	Blok C3 oostgevel 001 midden huur	12,50	42,53	39,52	19,79	44,52
D3o016vk_A	Blok D3 oostgevel 016 vrije koop	3,00	42,49	39,47	19,63	44,47
A2z020ash_	Blok A2 noordgevel 020 sociale huur	12,50	42,49	41,06	39,32	49,32
A6o004bv_	Blok A6 oostgevel 004 vrije koop	36,50	42,49	40,47	38,56	48,56
A2z020ash_	Blok A2 noordgevel 020 sociale huur	9,50	42,45	41,09	39,33	49,33
A2z020ash_	Blok A2 noordgevel 020 sociale huur	6,50	42,44	41,11	39,32	49,32
C3o001mh_E	Blok C3 oostgevel 001 midden huur	15,50	42,42	39,41	20,79	44,41
C2n004abk_	Blok C2 noordgevel 004 betaalbare koop	9,50	42,42	39,39	19,61	44,39
A2w022ash_	Blok A2 westgevel 022 sociale huur	15,50	42,41	41,01	39,25	49,25
D3z017vk_A	Blok D3 zuidgevel 017 vrije koop	3,00	42,41	39,38	17,93	44,38
A2z017bsh_	Blok A2 zuidgevel 017 sociale huur	18,50	42,40	39,34	20,80	44,34

Alle getoonde dB-waarden zijn A-gewogen

LAr,LT gesorteerd op hoogste waarde dag- en avondperiode
Nieuwe supermarkt

Alcedo
24-10488

Rapport: Resultatentabel
Model: M35a - Euromarkt Alphen aan den Rijn_geluidvanwege nieuwe supermarkt variant 1-max. hoogtes app
LAEq totaalresultaten voor toetspunten
Groep: LAr,LT
Groepsreductie: Nee

Naam Toetspunt	Omschrijving	Hoogte	Dag	Avond	Nacht	Etmaal
D3o019vk_B	Blok D3 zuidgevel 019 vrije koop	6,50	42,37	39,33	13,90	44,33
A6o004bv_k	Blok A6 oostgevel 004 vrije koop	33,50	42,33	40,44	38,66	48,66
A2w022ash_	Blok A2 westgevel 022 sociale huur	9,50	42,32	40,99	39,22	49,22
A2w022ash_	Blok A2 westgevel 022 sociale huur	6,50	42,29	40,98	39,23	49,23
A2w022ash_	Blok A2 westgevel 022 sociale huur	12,50	42,29	40,93	39,17	49,17
D3o020vk_D	Blok D3 zuidgevel 020 vrije koop	12,50	42,24	39,19	14,01	44,19
C3o001mh_B	Blok C3 oostgevel 001 midden huur	6,50	42,23	39,22	18,41	44,22
D3o020vk_E	Blok D3 zuidgevel 020 vrije koop	15,50	42,20	39,15	14,37	44,15
D3o020vk_C	Blok D3 zuidgevel 020 vrije koop	9,50	42,15	39,11	13,81	44,11
A4o011bbk_	Blok A4 oostgevel 011 betaalbare koop	21,50	42,14	39,80	36,46	46,46
C2n004abk_	Blok C2 noordgevel 004 betaalbare koop	6,50	42,10	39,07	18,95	44,07
C2n002abk_	Blok C2 noordgevel 002 betaalbare koop	12,50	42,09	39,05	20,48	44,05
A6o004bv_k	Blok A6 oostgevel 004 vrije koop	30,50	42,03	40,15	38,38	48,38
A6o008bv_k	Blok A6 oostgevel 008 vrije koop	30,50	42,01	40,08	38,29	48,29
C2o010abk_	Blok C2 oostgevel 010 betaalbare koop	3,00	41,98	38,96	18,03	43,96
D3o014vk_A	Blok D3 oostgevel 014 vrije koop	3,00	41,97	38,97	20,45	43,97
A2z016bsh_	Blok A2 zuidgevel 016 sociale huur	18,50	41,95	38,87	20,83	43,87
C2n002abk_	Blok C2 noordgevel 002 betaalbare koop	15,50	41,91	38,86	20,99	43,86
A6o008bv_k	Blok A6 oostgevel 008 vrije koop	33,50	41,90	39,96	38,05	48,05
Bo019aYTC_	Blok B oostgevel 019 YTC	9,50	41,88	38,75	20,94	43,75
Bo015aYTC_	Blok B oostgevel 015 YTC	6,50	41,86	38,79	21,92	43,79
A6o007bv_k	Blok A6 oostgevel 007 vrije koop	33,50	41,85	39,90	37,99	47,99
A6o008bv_k	Blok A6 oostgevel 008 vrije koop	36,50	41,84	39,79	37,84	47,84
C2n004cbk_	Blok C2 noordgevel 004 betaalbare koop	21,50	41,84	38,79	20,38	43,79
A6o006bv_k	Blok A6 oostgevel 006 vrije koop	33,50	41,83	39,80	37,96	47,96
A6o006bv_k	Blok A6 oostgevel 006 vrije koop	36,50	41,83	39,65	37,70	47,70
BD005_D	Bestaand Davinci	22,50	41,83	35,71	34,25	44,25
A6o007bv_k	Blok A6 oostgevel 007 vrije koop	36,50	41,80	39,74	37,79	47,79
A6o007bv_k	Blok A6 oostgevel 007 vrije koop	30,50	41,78	39,93	38,20	48,20
C2n004cbk_	Blok C2 noordgevel 004 betaalbare koop	24,50	41,75	38,70	20,60	43,70
D3o015vk_A	Blok D3 oostgevel 015 vrije koop	3,00	41,70	38,69	19,32	43,69
A6o005bv_k	Blok A6 oostgevel 005 vrije koop	36,50	41,70	39,50	37,55	47,55
C2n004cbk_	Blok C2 noordgevel 004 betaalbare koop	27,50	41,66	38,61	20,85	43,61
A6o006bv_k	Blok A6 oostgevel 006 vrije koop	30,50	41,64	39,71	37,99	47,99
C3o002mh_C	Blok C3 oostgevel 002 midden huur	9,50	41,63	38,63	18,48	43,63
D3o021vk_D	Blok D3 zuidgevel 021 vrije koop	12,50	41,62	38,57	13,40	43,57
C2n003abk_	Blok C2 noordgevel 003 betaalbare koop	9,50	41,61	38,57	19,44	43,57
A6o005bv_k	Blok A6 oostgevel 005 vrije koop	33,50	41,59	39,53	37,74	47,74
D3o021vk_E	Blok D3 zuidgevel 021 vrije koop	15,50	41,57	38,51	14,13	43,51
D3o020vk_B	Blok D3 zuidgevel 020 vrije koop	6,50	41,54	38,50	13,68	43,50
D3o021vk_C	Blok D3 zuidgevel 021 vrije koop	9,50	41,50	38,46	13,07	43,46
A6o004bv_k	Blok A6 oostgevel 004 vrije koop	27,50	41,47	39,53	37,78	47,78
A6o005bv_k	Blok A6 oostgevel 005 vrije koop	30,50	41,43	39,46	37,74	47,74
C3o002mh_D	Blok C3 oostgevel 002 midden huur	12,50	41,39	38,39	19,15	43,39
D3z018vk_A	Blok D3 zuidgevel 018 vrije koop	3,00	41,38	38,34	14,20	43,34
A6o008bv_k	Blok A6 oostgevel 008 vrije koop	27,50	41,38	39,36	37,56	47,56
A4o010bbk_	Blok A4 oostgevel 010 betaalbare koop	21,50	41,37	39,23	36,90	46,90
C2n001abk_	Blok C2 noordgevel 001 betaalbare koop	12,50	41,33	38,29	20,44	43,29
BD005_E	Bestaand Davinci	25,50	41,21	34,88	33,11	43,11
A2z015bsh_	Blok A2 zuidgevel 015 sociale huur	18,50	41,17	38,08	20,81	43,08
C2n001abk_	Blok C2 noordgevel 001 betaalbare koop	15,50	41,17	38,12	20,90	43,12
A6o007bv_k	Blok A6 oostgevel 007 vrije koop	27,50	41,15	39,22	37,50	47,50
C3o002mh_E	Blok C3 oostgevel 002 midden huur	15,50	41,04	38,05	19,90	43,05
A6o006bv_k	Blok A6 oostgevel 006 vrije koop	27,50	41,03	39,01	37,32	47,32
C2n003cbk_	Blok C2 noordgevel 003 betaalbare koop	24,50	41,02	37,96	20,50	42,96
C2n002abk_	Blok C2 noordgevel 002 betaalbare koop	9,50	41,00	37,96	18,98	42,96
C2n003cbk_	Blok C2 noordgevel 003 betaalbare koop	21,50	41,00	37,94	20,25	42,94
D3o012vk_C	Blok D3 oostgevel 012 vrije koop	9,50	40,97	37,99	21,96	42,99
D3o012vk_D	Blok D3 oostgevel 012 vrije koop	12,50	40,97	38,00	23,01	43,00
C2n003abk_	Blok C2 noordgevel 003 betaalbare koop	6,50	40,97	37,93	18,76	42,93
D3o012vk_E	Blok D3 oostgevel 012 vrije koop	15,50	40,96	38,02	24,25	43,02
D3o022vk_D	Blok D3 zuidgevel 022 vrije koop	12,50	40,96	37,91	16,91	42,91
D3o022vk_E	Blok D3 zuidgevel 022 vrije koop	15,50	40,95	37,90	17,38	42,90
C2n003cbk_	Blok C2 noordgevel 003 betaalbare koop	27,50	40,95	37,90	20,76	42,90
C2n005abk_	Blok C2 noordgevel 005 betaalbare koop	3,00	40,91	37,88	18,17	42,88

Alle getoonde dB-waarden zijn A-gewogen

Rapport: Resultatentabel
Model: M35a - Euromarkt Alphen aan den Rijn_geluidvanwege nieuwe supermarkt variant 1-max. hoogtes app
LAeq totaalresultaten voor toetspunten
Groep: LA,LT
Groepsreductie: Nee

Naam	Omschrijving	Hoogte	Dag	Avond	Nacht	Etmaal
A6o004bv_k_	Blok A6 oostgevel 004 vrije koop	24,50	40,91	38,91	37,15	47,15
A4n005bbk_	Blok A4 noordgevel 005 betaalbare koop	30,50	40,87	38,82	37,14	47,14
Bw034cYTC_	Blok B westgevel 034 YTC	12,50	40,86	37,84	18,36	42,84
A4n005bbk_	Blok A4 noordgevel 005 betaalbare koop	24,50	40,84	38,91	37,25	47,25
A6o005bv_k_	Blok A6 oostgevel 005 vrije koop	27,50	40,84	38,79	37,10	47,10
BE003_A	Bestaand Euromarkt	6,60	40,84	37,76	21,93	42,76
D3o013vk_D	Blok D3 oostgevel 013 vrije koop	12,50	40,81	37,83	21,70	42,83
D3o013vk_E	Blok D3 oostgevel 013 vrije koop	15,50	40,80	37,84	23,00	42,84
D3o022vk_C	Blok D3 zuidgevel 022 vrije koop	9,50	40,80	37,75	16,65	42,75
D3o012vk_B	Blok D3 oostgevel 012 vrije koop	6,50	40,79	37,81	21,18	42,81
D3o013vk_C	Blok D3 oostgevel 013 vrije koop	9,50	40,79	37,80	20,69	42,80
A4n005bbk_	Blok A4 noordgevel 005 betaalbare koop	27,50	40,79	38,82	37,14	47,14
D3o021vk_B	Blok D3 zuidgevel 021 vrije koop	6,50	40,76	37,72	12,89	42,72
C3o002mh_B	Blok C3 oostgevel 002 midden huur	6,50	40,72	37,73	17,85	42,73
A6o008bv_k_	Blok A6 oostgevel 008 vrije koop	24,50	40,61	38,50	36,73	46,73
D3o013vk_B	Blok D3 oostgevel 013 vrije koop	6,50	40,58	37,59	19,91	42,59
A2z014bsh_	Blok A2 zuidgevel 014 sociale huur	18,50	40,56	37,48	20,95	42,48
BE001_B	Bestaand Euromarkt	9,60	40,54	37,43	20,47	42,43
D3o019vk_A	Blok D3 zuidgevel 019 vrije koop	3,00	40,50	37,45	13,56	42,45
C3o001mh_A	Blok C3 oostgevel 001 midden huur	3,00	40,49	37,48	16,71	42,48
Bo020aYTC_	Blok B oostgevel 020 YTC	9,50	40,42	37,27	20,64	42,27
A6o007bv_k_	Blok A6 oostgevel 007 vrije koop	24,50	40,42	38,40	36,70	46,70
A4z018bbk_	Blok A4 zuidgevel 018 betaalbare koop	18,50	40,38	37,40	23,35	42,40
A6o006bv_k_	Blok A6 oostgevel 006 vrije koop	24,50	40,34	38,23	36,56	46,56
A6z009bv_k_	Blok A6 zuidgevel 009 vrije koop	27,50	40,33	38,67	36,33	46,33
A4z017bbk_	Blok A4 zuidgevel 017 betaalbare koop	18,50	40,31	37,31	22,89	42,31
C2n002cbk_	Blok C2 noordgevel 002 betaalbare koop	24,50	40,30	37,25	20,53	42,25
A6o005bv_k_	Blok A6 oostgevel 005 vrije koop	24,50	40,28	38,16	36,48	46,48
A2z012bsh_	Blok A2 zuidgevel 012 sociale huur	18,50	40,26	37,12	21,56	42,12
C2n002cbk_	Blok C2 noordgevel 002 betaalbare koop	27,50	40,26	37,21	20,81	42,21
A6z009bv_k_	Blok A6 zuidgevel 009 vrije koop	33,50	40,24	38,69	36,59	46,59
D3o023vk_E	Blok D3 zuidgevel 023 vrije koop	15,50	40,23	37,18	18,74	42,18
C3o003mh_D	Blok C3 oostgevel 003 midden huur	12,50	40,22	37,23	18,86	42,23
A2z013bsh_	Blok A2 zuidgevel 013 sociale huur	18,50	40,21	37,08	20,87	42,08
A4n004bbk_	Blok A4 noordgevel 004 betaalbare koop	30,50	40,21	38,20	36,52	46,52
D3o023vk_D	Blok D3 zuidgevel 023 vrije koop	12,50	40,20	37,16	18,03	42,16
C2n001abk_	Blok C2 noordgevel 001 betaalbare koop	9,50	40,16	37,12	18,92	42,12
C2n002cbk_	Blok C2 noordgevel 002 betaalbare koop	21,50	40,16	37,11	20,28	42,11
A4z019bbk_	Blok A4 zuidgevel 019 betaalbare koop	18,50	40,11	37,07	19,54	42,07
Bw033bYTC_	Blok B westgevel 033 YTC	12,50	40,08	37,07	18,29	42,07
A6z009bv_k_	Blok A6 zuidgevel 009 vrije koop	36,50	40,05	38,49	36,42	46,42
C2n002abk_	Blok C2 noordgevel 002 betaalbare koop	6,50	40,03	36,99	18,28	41,99
C3o003mh_C	Blok C3 oostgevel 003 midden huur	9,50	40,02	37,03	18,21	42,03
Bo016aYTC_	Blok B oostgevel 016 YTC	6,50	40,01	36,93	21,66	41,93
BD005_F	Bestaand Davinci	28,50	40,01	34,81	32,98	42,98
D3o023vk_C	Blok D3 zuidgevel 023 vrije koop	9,50	39,95	36,91	17,59	41,91
D3o022vk_B	Blok D3 zuidgevel 022 vrije koop	6,50	39,93	36,90	18,17	41,90
BD012_A	Bestaand Davinci	13,50	39,85	30,25	17,71	39,85
D3o011vk_E	Blok D3 oostgevel 011 vrije koop	15,50	39,83	36,92	24,41	41,92
D3o011vk_C	Blok D3 oostgevel 011 vrije koop	9,50	39,82	36,86	22,31	41,86
D3o011vk_D	Blok D3 oostgevel 011 vrije koop	12,50	39,82	36,88	23,25	41,88
A4n005bbk_	Blok A4 noordgevel 005 betaalbare koop	21,50	39,78	37,69	35,92	45,92
A6z009bv_k_	Blok A6 zuidgevel 009 vrije koop	30,50	39,72	38,07	35,80	45,80
BD006_A	Bestaand Davinci	31,50	39,71	34,86	32,96	42,96
A4z020bbk_	Blok A4 zuidgevel 020 betaalbare koop	18,50	39,70	36,65	17,95	41,65
Bw034cYTC_	Blok B westgevel 034 YTC	15,50	39,70	36,68	18,93	41,68
D3o020vk_A	Blok D3 zuidgevel 020 vrije koop	3,00	39,68	36,63	13,18	41,63
Bw034cYTC_	Blok B westgevel 034 YTC	6,50	39,66	36,66	19,05	41,66
D3o011vk_B	Blok D3 oostgevel 011 vrije koop	6,50	39,64	36,67	21,60	41,67
A4n004bbk_	Blok A4 noordgevel 004 betaalbare koop	24,50	39,63	37,58	35,87	45,87
C2n004abk_	Blok C2 noordgevel 004 betaalbare koop	3,00	39,61	36,58	17,87	41,58
C2n001cbk_	Blok C2 noordgevel 001 betaalbare koop	24,50	39,59	36,54	20,73	41,54
C2n001cbk_	Blok C2 noordgevel 001 betaalbare koop	27,50	39,57	36,53	21,05	41,53
A6z009bv_k_	Blok A6 zuidgevel 009 vrije koop	24,50	39,51	37,79	35,36	45,36
C2o006bbk_	Blok C2 oostgevel 006 betaalbare koop	18,50	39,50	36,45	20,18	41,45

Alle getoonde dB-waarden zijn A-gewogen

LAr,LT gesorteerd op hoogste waarde dag- en avondperiode
Nieuwe supermarkt

Alcedo
24-10488

Rapport: Resultatentabel
Model: M35a - Euromarkt Alphen aan den Rijn_geluidvanwege nieuwe supermarkt variant 1-max. hoogtes app
LAEq totaalresultaten voor toetspunten
Groep: LAr,LT
Groepsreductie: Nee

Naam Toetspunt	Omschrijving	Hoogte	Dag	Avond	Nacht	Etmaal
C6n007gk_C	Blok C6 noordgevel 007 goedkope koop	9,50	39,48	36,44	18,38	41,44
BD007_A	Bestaand Davinci	13,50	39,44	25,01	22,91	39,44
D5z008sh_E	Blok D5 zuidgevel 008 sociale huur	15,50	39,42	36,37	18,60	41,37
Bw034cYTC_	Blok B westgevel 034 YTC	9,50	39,41	36,39	17,89	41,39
C3o003mh_E	Blok C3 oostgevel 003 midden huur	15,50	39,33	36,35	19,58	41,35
D5z008sh_D	Blok D5 zuidgevel 008 sociale huur	12,50	39,32	36,27	17,99	41,27
A4n004bbk_	Blok A4 noordgevel 004 betaalbare koop	27,50	39,27	37,07	35,38	45,38
C2n001cbk_	Blok C2 noordgevel 001 betaalbare koop	21,50	39,27	36,21	20,49	41,21
A4o010abk_	Blok A4 oostgevel 010 betaalbare koop	18,50	39,26	37,59	35,69	45,69
C6n007gk_D	Blok C6 noordgevel 007 goedkope koop	12,50	39,26	36,21	18,98	41,21
A6z010bvk_	Blok A6 zuidgevel 010 vrije koop	36,50	39,19	37,68	35,77	45,77
Bw034dYTC_	Blok B westgevel 034 YTC	24,50	39,19	36,17	17,80	41,17
A6z010bvk_	Blok A6 zuidgevel 010 vrije koop	27,50	39,16	37,44	35,00	45,00
A4z021bbk_	Blok A4 zuidgevel 021 betaalbare koop	18,50	39,09	36,03	17,43	41,03
Bw034dYTC_	Blok B westgevel 034 YTC	21,50	39,09	36,07	17,42	41,07
D2o012cvk_	Blok D2 oostgevel 012 vrije koop	51,50	39,09	36,57	31,23	41,57
C6n007gk_E	Blok C6 noordgevel 007 goedkope koop	15,50	39,08	36,02	19,52	41,02
C2o007bbk_	Blok C2 oostgevel 007 betaalbare koop	18,50	39,07	36,02	20,32	41,02
D2z013bvk_	Blok D2 zuidgevel 013 vrije koop	21,50	39,04	36,02	17,31	41,02
D2o012cvk_	Blok D2 oostgevel 012 vrije koop	48,50	39,04	36,49	30,85	41,49
BD006_B	Bestaand Davinci	34,50	39,04	35,65	33,75	43,75
BD012_B	Bestaand Davinci	16,50	39,04	30,31	18,54	39,04
Bw033bYTC_	Blok B westgevel 033 YTC	15,50	39,01	36,00	18,91	41,00
D3o023vk_B	Blok D3 zuidgevel 023 vrije koop	6,50	39,00	35,98	18,67	40,98
D2z013bvk_	Blok D2 zuidgevel 013 vrije koop	24,50	39,00	35,99	17,87	40,99
D2o012cvk_	Blok D2 oostgevel 012 vrije koop	45,50	39,00	36,40	30,45	41,40
C3o003mh_B	Blok C3 oostgevel 003 midden huur	6,50	38,99	36,00	17,62	41,00
D2o012bvk_	Blok D2 oostgevel 012 vrije koop	21,50	38,97	36,13	25,76	41,13
D3o021vk_A	Blok D3 zuidgevel 021 vrije koop	3,00	38,96	35,91	12,27	40,91
D2o012bvk_	Blok D2 oostgevel 012 vrije koop	24,50	38,95	36,12	26,22	41,12
D2o012cvk_	Blok D2 oostgevel 012 vrije koop	42,50	38,95	36,32	30,08	41,32
D5z008sh_C	Blok D5 zuidgevel 008 sociale huur	9,50	38,93	35,89	17,58	40,89
C3o002mh_A	Blok C3 oostgevel 002 midden huur	3,00	38,92	35,93	16,11	40,93
D2o012bvk_	Blok D2 oostgevel 012 vrije koop	27,50	38,89	36,07	26,65	41,07
D2z013bvk_	Blok D2 zuidgevel 013 vrije koop	30,50	38,88	35,87	18,71	40,87
D2o012bvk_	Blok D2 oostgevel 012 vrije koop	30,50	38,87	36,06	27,16	41,06
D2z014bvk_	Blok D2 zuidgevel 014 vrije koop	24,50	38,87	35,86	16,85	40,86
Bw032bYTC_	Blok B westgevel 032 YTC	12,50	38,86	35,87	18,17	40,87
D5z009sh_E	Blok D5 zuidgevel 009 sociale huur	15,50	38,85	35,81	18,52	40,81
C2n001abk_	Blok C2 noordgevel 001 betaalbare koop	6,50	38,85	35,81	17,91	40,81
D2o011cvk_	Blok D2 oostgevel 011 vrije koop	42,50	38,85	36,54	31,85	41,85
D2z013bvk_	Blok D2 zuidgevel 013 vrije koop	27,50	38,84	35,83	18,22	40,83
D2o012cvk_	Blok D2 oostgevel 012 vrije koop	39,50	38,81	36,15	29,66	41,15
A6o004bvk_	Blok A6 oostgevel 004 vrije koop	21,50	38,80	37,02	35,21	45,21
C6n006gk_C	Blok C6 noordgevel 006 goedkope koop	9,50	38,78	35,74	18,05	40,74
C6n006gk_D	Blok C6 noordgevel 006 goedkope koop	12,50	38,77	35,72	18,56	40,72
A4n003bbk_	Blok A4 noordgevel 003 betaalbare koop	30,50	38,77	36,55	34,85	44,85
D2o012bvk_	Blok D2 oostgevel 012 vrije koop	36,50	38,77	36,06	29,18	41,06
D2z014bvk_	Blok D2 zuidgevel 014 vrije koop	30,50	38,77	35,75	17,48	40,75
D5z009sh_D	Blok D5 zuidgevel 009 sociale huur	12,50	38,75	35,70	17,94	40,70
D2o010cvk_	Blok D2 oostgevel 010 vrije koop	48,50	38,74	36,59	32,55	42,55
D2z015bvk_	Blok D2 zuidgevel 015 vrije koop	30,50	38,73	35,72	17,84	40,72
BD009_A	Bestaand Davinci	13,50	38,73	21,48	18,86	38,73
D3o013vk_A	Blok D3 oostgevel 013 vrije koop	3,00	38,72	35,74	19,28	40,74
D2z014bvk_	Blok D2 zuidgevel 014 vrije koop	27,50	38,71	35,69	17,12	40,69
A4n003bbk_	Blok A4 noordgevel 003 betaalbare koop	24,50	38,69	36,51	34,71	44,71
D2z015bvk_	Blok D2 zuidgevel 015 vrije koop	27,50	38,69	35,68	17,57	40,68
A6o008bvk_	Blok A6 oostgevel 008 vrije koop	21,50	38,68	36,55	34,69	44,69
D2z017bvk_	Blok D2 zuidgevel 017 vrije koop	30,50	38,68	35,71	20,81	40,71
Bw033bYTC_	Blok B westgevel 033 YTC	9,50	38,65	35,64	17,78	40,64
A6z010bvk_	Blok A6 zuidgevel 010 vrije koop	33,50	38,63	37,07	35,06	45,06
Bw033bYTC_	Blok B westgevel 033 YTC	6,50	38,62	35,63	18,96	40,63
C6n006gk_E	Blok C6 noordgevel 006 goedkope koop	15,50	38,62	35,56	19,19	40,56
D2z016bvk_	Blok D2 zuidgevel 016 vrije koop	30,50	38,62	35,61	17,27	40,61
D2z017cvk_	Blok D2 zuidgevel 017 vrije koop	42,50	38,62	35,65	21,38	40,65

Alle getoonde dB-waarden zijn A-gewogen

LAr,LT gesorteerd op hoogste waarde dag- en avondperiode
Nieuwe supermarkt

Alcedo
24-10488

Rapport: Resultatentabel
Model: M35a - Euromarkt Alphen aan den Rijn_geluidvanwege nieuwe supermarkt variant 1-max. hoogtes app
LAEq totaalresultaten voor toetspunten
Groep: LAr,LT
Groepsreductie: Nee

Naam Toetspunt	Omschrijving	Hoogte	Dag	Avond	Nacht	Etmaal
D2z015bvk_	Blok D2 zuidgevel 015 vrije koop	24,50	38,61	35,61	17,37	40,61
D2z013bvk_	Blok D2 zuidgevel 013 vrije koop	36,50	38,58	35,75	25,88	40,75
D2z017cvk_	Blok D2 zuidgevel 017 vrije koop	39,50	38,58	35,57	18,37	40,57
D2z016bvk_	Blok D2 zuidgevel 016 vrije koop	27,50	38,57	35,55	17,00	40,55
D2z013cvk_	Blok D2 zuidgevel 013 vrije koop	42,50	38,57	35,72	25,92	40,72
Bo017aYTC_	Blok B oostgevel 017 YTC	6,50	38,56	35,48	21,54	40,48
D2o011cvk_	Blok D2 oostgevel 011 vrije koop	51,50	38,55	36,11	31,00	41,11
D2z016cvk_	Blok D2 zuidgevel 016 vrije koop	42,50	38,55	35,59	22,07	40,59
Bw033dYTC_	Blok B westgevel 033 YTC	24,50	38,54	35,53	17,69	40,53
D2z013cvk_	Blok D2 zuidgevel 013 vrije koop	45,50	38,53	35,68	25,88	40,68
D2z015cvk_	Blok D2 zuidgevel 015 vrije koop	42,50	38,51	35,57	22,88	40,57
D2z013cvk_	Blok D2 zuidgevel 013 vrije koop	39,50	38,51	35,65	25,54	40,65
D2o009cvk_	Blok D2 oostgevel 009 vrije koop	51,50	38,50	36,44	32,85	42,85
D2o010cvk_	Blok D2 oostgevel 010 vrije koop	45,50	38,50	36,30	32,11	42,11
D2z013cvk_	Blok D2 zuidgevel 013 vrije koop	48,50	38,50	35,65	25,89	40,65
D2z017cvk_	Blok D2 zuidgevel 017 vrije koop	45,50	38,49	35,53	21,37	40,53
D2z016cvk_	Blok D2 zuidgevel 016 vrije koop	45,50	38,48	35,54	22,13	40,54
C2n003abk_	Blok C2 noordgevel 003 betaalbare koop	3,00	38,47	35,43	17,53	40,43
D2o011cvk_	Blok D2 oostgevel 011 vrije koop	48,50	38,47	36,01	30,59	41,01
D2z015cvk_	Blok D2 zuidgevel 015 vrije koop	39,50	38,47	35,54	22,99	40,54
A6o007bvk_	Blok A6 oostgevel 007 vrije koop	21,50	38,45	36,50	34,67	44,67
D2z017bvk_	Blok D2 zuidgevel 017 vrije koop	36,50	38,45	35,47	20,16	40,47
D2z015cvk_	Blok D2 zuidgevel 015 vrije koop	45,50	38,45	35,53	23,04	40,53
D2o012bvk_	Blok D2 oostgevel 012 vrije koop	33,50	38,44	35,67	27,79	40,67
D2o011cvk_	Blok D2 oostgevel 011 vrije koop	39,50	38,42	36,10	31,37	41,37
D2z013cvk_	Blok D2 zuidgevel 013 vrije koop	51,50	38,42	35,57	26,10	40,57
D2z016cvk_	Blok D2 zuidgevel 016 vrije koop	39,50	38,40	35,38	16,84	40,38
D2o011cvk_	Blok D2 oostgevel 011 vrije koop	45,50	38,38	35,87	30,15	40,87
D5z010sh_E	Blok D5 zuidgevel 010 sociale huur	15,50	38,37	35,32	18,28	40,32
A6o006bvk_	Blok A6 oostgevel 006 vrije koop	21,50	38,35	36,32	34,59	44,59
A6z010bvk_	Blok A6 zuidgevel 010 vrije koop	30,50	38,35	36,67	34,42	44,42
D2z016bvk_	Blok D2 zuidgevel 016 vrije koop	36,50	38,34	35,33	18,29	40,33
D2z015cvk_	Blok D2 zuidgevel 015 vrije koop	48,50	38,33	35,41	23,10	40,41
C2o008bbk_	Blok C2 oostgevel 008 betaalbare koop	18,50	38,32	35,29	20,66	40,29
D2z015bvk_	Blok D2 zuidgevel 015 vrije koop	36,50	38,31	35,31	18,91	40,31
D2z015bvk_	Blok D2 zuidgevel 015 vrije koop	33,50	38,29	35,29	18,21	40,29
D2z014cvk_	Blok D2 zuidgevel 014 vrije koop	39,50	38,29	35,39	23,87	40,39
D2z014cvk_	Blok D2 zuidgevel 014 vrije koop	42,50	38,29	35,39	24,00	40,39
C6n005gk_D	Blok C6 noordgevel 005 goedkope koop	12,50	38,28	35,23	18,29	40,23
BD007_B	Bestaand Davinci	16,50	38,28	24,38	22,22	38,28
D5z009sh_C	Blok D5 zuidgevel 009 sociale huur	9,50	38,27	35,23	17,56	40,23
D2z017bvk_	Blok D2 zuidgevel 017 vrije koop	27,50	38,26	35,31	21,80	40,31
Bw034bYTC_	Blok B westgevel 034 YTC	18,50	38,25	35,22	17,14	40,22
D3o022vk_A	Blok D3 zuidgevel 022 vrije koop	3,00	38,24	35,19	16,50	40,19
D2z014cvk_	Blok D2 zuidgevel 014 vrije koop	45,50	38,24	35,34	24,12	40,34
D5z010sh_D	Blok D5 zuidgevel 010 sociale huur	12,50	38,23	35,18	17,69	40,18
D2o011bvk_	Blok D2 oostgevel 011 vrije koop	36,50	38,23	35,83	30,73	40,83
D2z017bvk_	Blok D2 zuidgevel 017 vrije koop	33,50	38,23	35,26	20,33	40,26
A2w022bsh_	Blok A2 westgevel 022 sociale huur	18,50	38,22	35,66	33,45	43,45
D2z016cvk_	Blok D2 zuidgevel 016 vrije koop	48,50	38,22	35,27	22,28	40,27
D2z016bvk_	Blok D2 zuidgevel 016 vrije koop	33,50	38,20	35,19	17,62	40,19
A6o005bvk_	Blok A6 oostgevel 005 vrije koop	21,50	38,19	36,19	34,49	44,49
D2z013bvk_	Blok D2 zuidgevel 013 vrije koop	33,50	38,19	35,20	19,56	40,20
Bw033dYTC_	Blok B westgevel 033 YTC	21,50	38,18	35,17	17,37	40,17
D2o009cvk_	Blok D2 oostgevel 009 vrije koop	48,50	38,18	36,11	32,45	42,45
D2z014cvk_	Blok D2 zuidgevel 014 vrije koop	48,50	38,17	35,27	24,15	40,27
A4n003bbk_	Blok A4 noordgevel 003 betaalbare koop	27,50	38,16	35,78	34,01	44,01
D2o010cvk_	Blok D2 oostgevel 010 vrije koop	42,50	38,15	35,94	31,69	41,69
C6n005gk_E	Blok C6 noordgevel 005 goedkope koop	15,50	38,14	35,08	18,96	40,08
D2z015cvk_	Blok D2 zuidgevel 015 vrije koop	51,50	38,14	35,22	23,43	40,22
A4w023abk_	Blok A4 westgevel 023 betaalbare koop	9,50	38,13	35,12	18,44	40,12
A6z011bvk_	Blok A6 zuidgevel 011 vrije koop	27,50	38,13	36,38	33,88	43,88
D2o010cvk_	Blok D2 oostgevel 010 vrije koop	51,50	38,13	35,75	30,89	40,89
D2z014bvk_	Blok D2 zuidgevel 014 vrije koop	36,50	38,12	35,12	19,10	40,12
C6n005gk_C	Blok C6 noordgevel 005 goedkope koop	9,50	38,10	35,06	17,69	40,06

Alle getoonde dB-waarden zijn A-gewogen

LAR,LT gesorteerd op hoogste waarde dag- en avondperiode
Nieuwe supermarkt

Alcedo
24-10488

Rapport: Resultatentabel
Model: M35a - Euromarkt Alphen aan den Rijn_geluidvanwege nieuwe supermarkt variant 1-max. hoogtes app
LAEq totaalresultaten voor toetspunten
Groep: LAR,LT
Groepsreductie: Nee

Naam Toetspunt	Omschrijving	Hoogte	Dag	Avond	Nacht	Etmaal
D2z014bvk_	Blok D2 zuidgevel 014 vrije koop	33,50	38,10	35,10	18,03	40,10
A4w022abk_	Blok A4 westgevel 022 betaalbare koop	9,50	38,09	35,06	18,30	40,06
Bw032bYTC_	Blok B westgevel 032 YTC	15,50	38,08	35,09	18,86	40,09
C2o009bbk_	Blok C2 oostgevel 009 betaalbare koop	18,50	38,08	35,08	21,61	40,08
A4w023abk_	Blok A4 westgevel 023 betaalbare koop	6,50	38,08	35,07	18,07	40,07
A4w023abk_	Blok A4 westgevel 023 betaalbare koop	12,50	38,07	35,07	18,94	40,07
D2z016cvk_	Blok D2 zuidgevel 016 vrije koop	51,50	38,07	35,14	22,68	40,14
D2z014bvk_	Blok D2 zuidgevel 014 vrije koop	21,50	38,06	35,05	16,63	40,05
C6n007gk_B	Blok C6 noordgevel 007 goedkope koop	6,50	38,05	35,01	17,68	40,01
A4w023abk_	Blok A4 westgevel 023 betaalbare koop	15,50	38,04	35,04	19,71	40,04
A4w024abk_	Blok A4 westgevel 024 betaalbare koop	9,50	38,04	35,04	18,58	40,04
A4w022abk_	Blok A4 westgevel 022 betaalbare koop	6,50	38,03	35,01	17,92	40,01
A4w022abk_	Blok A4 westgevel 022 betaalbare koop	12,50	38,03	35,00	18,81	40,00
A4w022abk_	Blok A4 westgevel 022 betaalbare koop	15,50	38,01	35,00	20,16	40,00
D2z014cvk_	Blok D2 zuidgevel 014 vrije koop	51,50	38,01	35,12	24,42	40,12
D2z017cvk_	Blok D2 zuidgevel 017 vrije koop	51,50	38,00	35,05	21,99	40,05
BD012_C	Bestaand Davinci	19,50	38,00	29,14	21,33	38,00
D2o011bvk_	Blok D2 oostgevel 011 vrije koop	33,50	37,99	35,39	28,99	40,39
D2z017cvk_	Blok D2 zuidgevel 017 vrije koop	48,50	37,99	35,04	21,62	40,04
D5z011sh_E	Blok D5 zuidgevel 011 sociale huur	15,50	37,97	34,92	17,55	39,92
Bn003bYTC_	Blok B noordgevel 003 YTC	18,50	37,96	34,95	24,26	39,95
Bw032bYTC_	Blok B westgevel 032 YTC	6,50	37,95	34,98	18,87	39,98
A4w022cbk_	Blok A4 westgevel 022 betaalbare koop	21,50	37,94	34,95	18,20	39,95
A4n004bbk_	Blok A4 noordgevel 004 betaalbare koop	21,50	37,94	35,67	33,80	43,80
D5z008sh_B	Blok D5 zuidgevel 008 sociale huur	6,50	37,93	34,91	18,57	39,91
D2o011bvk_	Blok D2 oostgevel 011 vrije koop	27,50	37,92	35,21	27,42	40,21
D2o011bvk_	Blok D2 oostgevel 011 vrije koop	30,50	37,92	35,25	28,14	40,25
A6z010bvk_	Blok A6 zuidgevel 010 vrije koop	24,50	37,91	36,03	33,25	43,25
D2o011bvk_	Blok D2 oostgevel 011 vrije koop	21,50	37,89	35,12	26,20	40,12
D2o009cvk_	Blok D2 oostgevel 009 vrije koop	45,50	37,88	35,77	32,00	42,00
C6n004gk_D	Blok C6 noordgevel 004 goedkope koop	12,50	37,86	34,82	18,01	39,82
A4w024abk_	Blok A4 westgevel 024 betaalbare koop	12,50	37,85	34,86	19,08	39,86
D2o011bvk_	Blok D2 oostgevel 011 vrije koop	24,50	37,84	35,09	26,78	40,09
A6z011bvk_	Blok A6 zuidgevel 011 vrije koop	36,50	37,83	36,32	34,45	44,45
A4w023cbk_	Blok A4 westgevel 023 betaalbare koop	21,50	37,82	34,84	18,72	39,84
D5z011sh_D	Blok D5 zuidgevel 011 sociale huur	12,50	37,81	34,76	16,92	39,76
A4n002bbk_	Blok A4 noordgevel 002 betaalbare koop	30,50	37,79	35,39	33,60	43,60
C6n004gk_E	Blok C6 noordgevel 004 goedkope koop	15,50	37,78	34,73	18,78	39,73
A4n001bbk_	Blok A6 noordgevel 001 betaalbare koop	27,50	37,76	35,52	33,64	43,64
D2o010cvk_	Blok D2 oostgevel 010 vrije koop	39,50	37,75	35,53	31,28	41,28
D5z012sh_E	Blok D5 zuidgevel 012 sociale huur	15,50	37,74	34,69	17,35	39,69
BD011_A	Bestaand Davinci	13,50	37,72	20,83	15,90	37,72
A4w024abk_	Blok A4 westgevel 024 betaalbare koop	6,50	37,71	34,71	18,22	39,71
D5z010sh_C	Blok D5 zuidgevel 010 sociale huur	9,50	37,68	34,64	17,31	39,64
D2z016bvk_	Blok D2 zuidgevel 016 vrije koop	24,50	37,64	34,63	16,79	39,63
C6n004gk_C	Blok C6 noordgevel 004 goedkope koop	9,50	37,61	34,57	17,43	39,57
A4w024abk_	Blok A4 westgevel 024 betaalbare koop	15,50	37,61	34,64	19,87	39,64
D3o010vk_E	Blok D3 oostgevel 010 vrije koop	15,50	37,59	34,74	24,38	39,74
C2n002abk_	Blok C2 noordgevel 002 betaalbare koop	3,00	37,58	34,53	16,90	39,53
BD009_B	Bestaand Davinci	16,50	37,56	21,44	18,87	37,56
Bw032bYTC_	Blok B westgevel 032 YTC	9,50	37,54	34,55	17,68	39,55
D3o010vk_D	Blok D3 oostgevel 010 vrije koop	12,50	37,52	34,64	23,23	39,64
D3o010vk_C	Blok D3 oostgevel 010 vrije koop	9,50	37,49	34,57	22,33	39,57
D3o012vk_A	Blok D3 oostgevel 012 vrije koop	3,00	37,49	34,54	19,89	39,54
D5z012sh_D	Blok D5 zuidgevel 012 sociale huur	12,50	37,48	34,44	16,74	39,44
Bw034aYTC_	Blok B westgevel 034 YTC	3,00	37,47	34,48	17,90	39,48
C2o010bbk_	Blok C2 oostgevel 010 betaalbare koop	18,50	37,44	34,47	21,64	39,47
A6z011bvk_	Blok A6 zuidgevel 011 vrije koop	33,50	37,44	35,87	33,88	43,88
Bo018aYTC_	Blok B oostgevel 018 YTC	6,50	37,43	34,36	20,77	39,36
D3o023vk_A	Blok D3 zuidgevel 023 vrije koop	3,00	37,43	34,39	16,87	39,39
A6z009bvk_	Blok A6 zuidgevel 009 vrije koop	21,50	37,43	35,47	32,58	42,58
A4w024cbk_	Blok A4 westgevel 024 betaalbare koop	21,50	37,42	34,46	20,06	39,46
C6n003gk_D	Blok C6 noordgevel 003 goedkope koop	12,50	37,41	34,37	17,58	39,37
C6n003gk_E	Blok C6 noordgevel 003 goedkope koop	15,50	37,37	34,32	18,48	39,32
D5z013sh_E	Blok D5 zuidgevel 013 sociale huur	15,50	37,35	34,29	15,57	39,29

Alle getoonde dB-waarden zijn A-gewogen

LAR,LT gesorteerd op hoogste waarde dag- en avondperiode
Nieuwe supermarkt

Alcedo
24-10488

Rapport: Resultatentabel
Model: M35a - Euromarkt Alphen aan den Rijn_geluidvanwege nieuwe supermarkt variant 1-max. hoogtes app
LAEq totaalresultaten voor toetspunten
Groep: LAR,LT
Groepsreductie: Nee

Naam Toetspunt	Omschrijving	Hoogte	Dag	Avond	Nacht	Etmaal
Bw033cYTC_	Blok B westgevel 033 YTC	18,50	37,34	34,32	17,10	39,32
D2o008cvk_	Blok D2 oostgevel 008 vrije koop	51,50	37,32	35,12	31,06	41,06
C6n006gk_B	Blok C6 noordgevel 006 goedkope koop	6,50	37,31	34,27	17,37	39,27
D2o010bvk_	Blok D2 oostgevel 010 vrije koop	36,50	37,30	35,02	30,52	40,52
BD007_C	Bestaand Davinci	19,50	37,30	24,11	21,94	37,30
A6o006avk_	Blok A6 oostgevel 006 vrije koop	18,50	37,28	35,61	33,86	43,86
Bw031bYTC_	Blok B westgevel 031 YTC	12,50	37,26	34,28	17,86	39,28
D2o009cvk_	Blok D2 oostgevel 009 vrije koop	42,50	37,26	35,19	31,58	41,58
Bn002bYTC_	Blok B noordgevel 002 YTC	18,50	37,23	34,28	24,34	39,28
D5z009sh_B	Blok D5 zuidgevel 009 sociale huur	6,50	37,23	34,20	18,37	39,20
D3o010vk_B	Blok D3 oostgevel 010 vrije koop	6,50	37,20	34,28	21,64	39,28
D5z014sh_E	Blok D5 zuidgevel 014 sociale huur	15,50	37,19	34,13	15,42	39,13
A4n002bbk_	Blok A4 noordgevel 002 betaalbare koop	24,50	37,19	34,83	32,92	42,92
D5z011sh_C	Blok D5 zuidgevel 011 sociale huur	9,50	37,17	34,13	16,51	39,13
D6z004zorg	Blok D6 zuidgevel 004 zorg	15,50	37,17	34,11	15,24	39,11
Bw032dYTC_	Blok B westgevel 032 YTC	24,50	37,15	34,17	17,79	39,17
Bn001bYTC_	Blok B noordgevel 001 YTC	18,50	37,14	34,13	22,55	39,13
A6o005avk_	Blok A6 oostgevel 005 vrije koop	18,50	37,13	35,51	33,78	43,78
A4n002bbk_	Blok A4 noordgevel 002 betaalbare koop	27,50	37,12	34,56	32,69	42,69
C3o003mh_A	Blok C3 oostgevel 003 midden huur	3,00	37,08	34,09	15,79	39,09
C6n002gk_D	Blok C6 noordgevel 002 goedkope koop	12,50	37,08	34,03	17,21	39,03
Bw032dYTC_	Blok B westgevel 032 YTC	21,50	37,07	34,08	17,35	39,08
D2z017bvk_	Blok D2 zuidgevel 017 vrije koop	24,50	37,07	34,15	21,88	39,15
D5z013sh_D	Blok D5 zuidgevel 013 sociale huur	12,50	37,06	34,01	15,25	39,01
C6n002gk_E	Blok C6 noordgevel 002 goedkope koop	15,50	37,06	34,01	18,18	39,01
D2o010bvk_	Blok D2 oostgevel 010 vrije koop	33,50	37,06	34,53	28,69	39,53
A6z011bvk_	Blok A6 zuidgevel 011 vrije koop	30,50	37,05	35,35	33,08	43,08
Bw031bYTC_	Blok B westgevel 031 YTC	6,50	37,04	34,07	18,59	39,07
A4w022abk_	Blok A4 westgevel 022 betaalbare koop	3,00	37,01	34,00	17,58	39,00
C6n003gk_C	Blok C6 noordgevel 003 goedkope koop	9,50	37,00	33,96	16,98	38,96
A6o007avk_	Blok A6 oostgevel 007 vrije koop	18,50	36,99	35,30	33,38	43,38
D2o008cvk_	Blok D2 oostgevel 008 vrije koop	48,50	36,99	34,80	30,73	40,73
Bw031bYTC_	Blok B westgevel 031 YTC	15,50	36,98	34,01	18,61	39,01
D2o009cvk_	Blok D2 oostgevel 009 vrije koop	39,50	36,98	34,88	31,17	41,17
A6o004avk_	Blok A6 oostgevel 004 vrije koop	18,50	36,97	35,36	33,52	43,52
A4w023abk_	Blok A4 westgevel 023 betaalbare koop	3,00	36,97	33,97	17,74	38,97
A4n005abk_	Blok A4 noordgevel 005 betaalbare koop	18,50	36,92	35,19	33,22	43,22
D2o009bvk_	Blok D2 oostgevel 009 vrije koop	36,50	36,90	34,66	30,38	40,38
D2o010bvk_	Blok D2 oostgevel 010 vrije koop	30,50	36,90	34,28	27,78	39,28
D2o010bvk_	Blok D2 oostgevel 010 vrije koop	27,50	36,89	34,21	27,00	39,21
A4n001bbk_	Blok A6 noordgevel 001 betaalbare koop	30,50	36,88	34,33	32,44	42,44
A6o008avk_	Blok A6 oostgevel 008 vrije koop	18,50	36,87	34,91	32,97	42,97
D5z014sh_D	Blok D5 zuidgevel 014 sociale huur	12,50	36,80	33,75	15,11	38,75
D5z012sh_C	Blok D5 zuidgevel 012 sociale huur	9,50	36,76	33,73	16,35	38,73
C6n001gk_E	Blok C6 noordgevel 001 goedkope koop	15,50	36,75	33,70	17,91	38,70
C6n001gk_D	Blok C6 noordgevel 001 goedkope koop	12,50	36,74	33,69	16,90	38,69
D6z004zorg	Blok D6 zuidgevel 004 zorg	12,50	36,70	33,65	14,96	38,65
A6z011bvk_	Blok A6 zuidgevel 011 vrije koop	24,50	36,65	34,60	31,37	41,37
C6n005gk_B	Blok C6 noordgevel 005 goedkope koop	6,50	36,64	33,60	16,85	38,60
D2o010bvk_	Blok D2 oostgevel 010 vrije koop	21,50	36,64	33,91	25,64	38,91
D5z010sh_B	Blok D5 zuidgevel 010 sociale huur	6,50	36,62	33,60	18,04	38,60
D2o008cvk_	Blok D2 oostgevel 008 vrije koop	45,50	36,61	34,44	30,43	40,43
Bw031bYTC_	Blok B westgevel 031 YTC	9,50	36,59	33,61	17,33	38,61
D5z008sh_A	Blok D5 zuidgevel 008 sociale huur	3,00	36,56	33,50	16,66	38,50
C6n002gk_C	Blok C6 noordgevel 002 goedkope koop	9,50	36,56	33,52	16,57	38,52
C2n001abk_	Blok C2 noordgevel 001 betaalbare koop	3,00	36,56	33,50	16,32	38,50
BD009_C	Bestaand Davinci	19,50	36,56	21,45	18,91	36,56
A4o012abk_	Blok A4 oostgevel 012 betaalbare koop	18,50	36,55	34,34	30,51	40,51
A4o011abk_	Blok A4 oostgevel 011 betaalbare koop	18,50	36,52	34,58	31,99	41,99
A6z010bvk_	Blok A6 zuidgevel 010 vrije koop	21,50	36,51	34,42	31,13	41,13
D2o010bvk_	Blok D2 oostgevel 010 vrije koop	24,50	36,51	33,81	26,29	38,81
A4w024abk_	Blok A4 westgevel 024 betaalbare koop	3,00	36,50	33,52	17,90	38,52
BD007_D	Bestaand Davinci	22,50	36,44	23,96	21,79	36,44
D3o011vk_A	Blok D3 oostgevel 011 vrije koop	3,00	36,43	33,50	20,43	38,50
D2z015bvk_	Blok D2 zuidgevel 015 vrije koop	21,50	36,43	33,45	17,22	38,45

Alle getoonde dB-waarden zijn A-gewogen

LAr,LT gesorteerd op hoogste waarde dag- en avondperiode
Nieuwe supermarkt

Alcedo
24-10488

Rapport: Resultatentabel
Model: M35a - Euromarkt Alphen aan den Rijn_geluidvanwege nieuwe supermarkt variant 1-max. hoogtes app
LAEq totaalresultaten voor toetspunten
Groep: LAr,LT
Groepsreductie: Nee

Naam Toetspunt	Omschrijving	Hoogte	Dag	Avond	Nacht	Etmaal
D7z011bvk_	Blok D7 zuidgevel 011 vrije koop	33,50	36,43	33,39	18,23	38,39
BD011_B	Bestaand Davinci	16,50	36,43	21,48	17,09	36,43
D2o007cvk_	Blok D2 oostgevel 007 vrije koop	51,50	36,40	34,16	30,01	40,01
D6z005zorg	Blok D6 zuidgevel 005 zorg	15,50	36,37	33,32	15,11	38,32
A5w004vk_D	Blok A5 westgevel 004 vrije koop	12,50	36,32	33,40	21,32	38,40
C5n003amh_	Blok C5 noordgevel 003 midden huur	15,50	36,32	33,29	17,41	38,29
BE001_A	Bestaand Euromarkt	6,60	36,31	33,24	20,21	38,24
Bo019aYTC_	Blok B oostgevel 019 YTC	6,50	36,28	33,21	20,46	38,21
D5z013sh_C	Blok D5 zuidgevel 013 sociale huur	9,50	36,28	33,23	15,05	38,23
A2o008bsh_	Blok A2 oostgevel 008 sociale huur	18,50	36,28	33,40	30,68	40,68
D7o010bvk_	Blok D7 oostgevel 010 vrije koop	33,50	36,27	33,24	18,87	38,24
A4n003bbk_	Blok A4 noordgevel 003 betaalbare koop	21,50	36,26	34,45	32,49	42,49
A5w004vk_C	Blok A5 westgevel 004 vrije koop	9,50	36,25	33,31	20,63	38,31
A5w004vk_B	Blok A5 westgevel 004 vrije koop	6,50	36,20	33,25	20,30	38,25
D2o009bvk_	Blok D2 oostgevel 009 vrije koop	33,50	36,18	33,73	28,50	38,73
C5n003cmh_	Blok C5 noordgevel 003 midden huur	30,50	36,17	33,24	22,83	38,24
C6n004gk_B	Blok C6 noordgevel 004 goedkope koop	6,50	36,16	33,11	16,45	38,11
C5o004bmh_	Blok C5 oostgevel 004 midden huur	33,50	36,16	33,26	23,20	38,26
Bw032cYTC_	Blok B westgevel 032 YTC	18,50	36,14	33,15	17,02	38,15
D5z011sh_B	Blok D5 zuidgevel 011 sociale huur	6,50	36,10	33,08	17,25	38,08
D2o007cvk_	Blok D2 oostgevel 007 vrije koop	48,50	36,10	33,85	29,57	39,57
C6n001gk_C	Blok C6 noordgevel 001 goedkope koop	9,50	36,09	33,04	16,23	38,04
C5n002amh_	Blok C5 noordgevel 002 midden huur	15,50	36,07	33,04	17,21	38,04
D6z006zorg	Blok D6 zuidgevel 006 zorg	15,50	36,06	33,02	15,57	38,02
Bw033aYTC_	Blok B westgevel 033 YTC	3,00	36,05	33,08	17,66	38,08
C5n003amh_	Blok C5 noordgevel 003 midden huur	12,50	36,03	32,99	16,34	37,99
D5z009sh_A	Blok D5 zuidgevel 009 sociale huur	3,00	36,01	32,96	16,51	37,96
D3o009vk_E	Blok D3 oostgevel 009 vrije koop	15,50	36,00	33,21	24,06	38,21
D2o009bvk_	Blok D2 oostgevel 009 vrije koop	30,50	35,99	33,44	27,57	38,44
C5n001amh_	Blok C5 noordgevel 001 midden huur	15,50	35,97	32,95	17,02	37,95
D5z014sh_C	Blok D5 zuidgevel 014 sociale huur	9,50	35,96	32,91	14,90	37,91
C6n007gk_A	Blok C6 noordgevel 007 goedkope koop	3,00	35,96	32,90	15,98	37,90
D2o008cvk_	Blok D2 oostgevel 008 vrije koop	42,50	35,94	33,86	30,22	40,22
D7z011bvk_	Blok D7 zuidgevel 011 vrije koop	30,50	35,94	32,89	17,87	37,89
C5n003cmh_	Blok C5 noordgevel 003 midden huur	27,50	35,93	32,96	21,92	37,96
D2o008cvk_	Blok D2 oostgevel 008 vrije koop	39,50	35,93	33,79	29,90	39,90
A4n004abk_	Blok A4 noordgevel 004 betaalbare koop	18,50	35,92	34,24	32,19	42,19
D6z005zorg	Blok D6 zuidgevel 005 zorg	12,50	35,92	32,87	14,84	37,87
D3o009vk_D	Blok D3 oostgevel 009 vrije koop	12,50	35,91	33,07	23,07	38,07
D7z012bvk_	Blok D7 zuidgevel 012 vrije koop	33,50	35,90	32,85	17,62	37,85
D3o009vk_C	Blok D3 oostgevel 009 vrije koop	9,50	35,87	32,99	22,28	37,99
C5o004bmh_	Blok C5 oostgevel 004 midden huur	30,50	35,85	32,95	22,94	37,95
D6z004zorg	Blok D6 zuidgevel 004 zorg	9,50	35,81	32,76	14,55	37,76
A6z011bvk_	Blok A6 zuidgevel 011 vrije koop	21,50	35,81	33,61	29,97	39,97
D2o008bvk_	Blok D2 oostgevel 008 vrije koop	36,50	35,79	33,58	29,41	39,41
Bw030bYTC_	Blok B westgevel 030 YTC	6,50	35,78	32,82	18,44	37,82
C5n003cmh_	Blok C5 noordgevel 003 midden huur	24,50	35,76	32,76	20,75	37,76
C5n002cmh_	Blok C5 noordgevel 002 midden huur	30,50	35,75	32,84	22,59	37,84
C5o004bmh_	Blok C5 oostgevel 004 midden huur	27,50	35,71	32,77	21,91	37,77
D2o009bvk_	Blok D2 oostgevel 009 vrije koop	27,50	35,71	33,08	26,76	38,08
A5w004vk_E	Blok A5 westgevel 004 vrije koop	15,50	35,69	32,80	21,99	37,80
C5n002amh_	Blok C5 noordgevel 002 midden huur	12,50	35,67	32,64	16,13	37,64
A4n001bbk_	Blok A6 noordgevel 001 betaalbare koop	24,50	35,67	33,78	31,76	41,76
BD009_D	Bestaand Davinci	22,50	35,67	21,48	19,00	35,67
D5z012sh_B	Blok D5 zuidgevel 012 sociale huur	6,50	35,65	32,61	15,34	37,61
Bw030bYTC_	Blok B westgevel 030 YTC	15,50	35,63	32,67	18,48	37,67
BD007_E	Bestaand Davinci	25,50	35,61	23,15	20,87	35,61
C5n003cmh_	Blok C5 noordgevel 003 midden huur	21,50	35,57	32,55	20,00	37,55
C5n002cmh_	Blok C5 noordgevel 002 midden huur	27,50	35,55	32,59	21,49	37,59
D5z010sh_A	Blok D5 zuidgevel 010 sociale huur	3,00	35,54	32,48	16,17	37,48
C6n003gk_B	Blok C6 noordgevel 003 goedkope koop	6,50	35,54	32,49	16,00	37,49
D7z013vk_E	Blok D7 zuidgevel 012 vrije koop	33,50	35,53	32,47	17,15	37,47
C2n005bbk_	Blok C2 noordgevel 005 betaalbare koop	18,50	35,52	32,48	20,64	37,48
Bw031dYTC_	Blok B westgevel 031 YTC	21,50	35,52	32,56	17,89	37,56
D3o009vk_B	Blok D3 oostgevel 009 vrije koop	6,50	35,51	32,62	21,61	37,62

Alle getoonde dB-waarden zijn A-gewogen

LAr,LT gesorteerd op hoogste waarde dag- en avondperiode
Nieuwe supermarkt

Alcedo
24-10488

Rapport: Resultatentabel
Model: M35a - Euromarkt Alphen aan den Rijn_geluidvanwege nieuwe supermarkt variant 1-max. hoogtes app
LAEq totaalresultaten voor toetspunten
Groep: LAr,LT
Groepsreductie: Nee

Naam Toetspunt	Omschrijving	Hoogte	Dag	Avond	Nacht	Etmaal
D6z006zorg	Blok D6 zuidgevel 006 zorg	12,50	35,51	32,47	14,69	37,47
D2o009bvk_	Blok D2 oostgevel 009 vrije koop	24,50	35,51	32,86	26,02	37,86
D2o009bvk_	Blok D2 oostgevel 009 vrije koop	21,50	35,50	32,82	25,33	37,82
A2o010bsh_	Blok A2 oostgevel 010 sociale huur	18,50	35,49	31,56	22,58	36,56
A5w005vk_D	Blok A5 westgevel 005 vrije koop	12,50	35,48	32,57	21,22	37,57
A4w023cbk_	Blok A4 westgevel 023 betaalbare koop	24,50	35,47	32,46	16,61	37,46
C5n002cmh_	Blok C5 noordgevel 002 midden huur	24,50	35,43	32,44	20,54	37,44
C5n001amh_	Blok C5 noordgevel 001 midden huur	12,50	35,42	32,40	15,94	37,40
C5o004bmh_	Blok C5 oostgevel 004 midden huur	24,50	35,42	32,43	20,13	37,43
Bw030bYTC_	Blok B westgevel 030 YTC	12,50	35,39	32,42	17,66	37,42
C6n006gk_A	Blok C6 noordgevel 006 goedkope koop	3,00	35,39	32,32	15,82	37,32
Bw030bYTC_	Blok B westgevel 030 YTC	9,50	35,38	32,41	17,11	37,41
C5n001cmh_	Blok C5 noordgevel 001 midden huur	30,50	35,38	32,47	22,26	37,47
A4w022bbk_	Blok A4 westgevel 022 betaalbare koop	18,50	35,36	32,41	21,04	37,41
A4w022cbk_	Blok A4 westgevel 022 betaalbare koop	24,50	35,36	32,34	15,84	37,34
D2o007cvk_	Blok D2 oostgevel 007 vrije koop	45,50	35,35	33,16	29,16	39,16
A4n002bbk_	Blok A4 noordgevel 002 betaalbare koop	21,50	35,32	33,55	31,50	41,50
C5n002cmh_	Blok C5 noordgevel 002 midden huur	21,50	35,30	32,29	19,86	37,29
BD011_C	Bestaand Davinci	19,50	35,30	21,61	17,62	35,30
D2o012avk_	Blok D2 oostgevel 012 vrije koop	18,50	35,27	32,54	24,41	37,54
C5n001cmh_	Blok C5 noordgevel 001 midden huur	27,50	35,27	32,31	21,12	37,31
A6z009avk_	Blok A6 zuidgevel 009 vrije koop	18,50	35,26	33,45	31,14	41,14
A4w024cbk_	Blok A4 westgevel 024 betaalbare koop	24,50	35,20	32,27	20,51	37,27
Bw031dYTC_	Blok B westgevel 031 YTC	24,50	35,20	32,26	18,46	37,26
D7o009bvk_	Blok D7 oostgevel 009 vrije koop	30,50	35,20	32,16	16,25	37,16
D7o009bvk_	Blok D7 oostgevel 009 vrije koop	33,50	35,19	32,15	16,41	37,15
D5z013sh_B	Blok D5 zuidgevel 013 sociale huur	6,50	35,18	32,12	14,00	37,12
C5n003cmh_	Blok C5 noordgevel 003 midden huur	33,50	35,18	32,30	23,13	37,30
D5z011sh_A	Blok D5 zuidgevel 011 sociale huur	3,00	35,16	32,10	15,37	37,10
D7o010bvk_	Blok D7 oostgevel 010 vrije koop	30,50	35,16	32,13	18,55	37,13
D2o007cvk_	Blok D2 oostgevel 007 vrije koop	42,50	35,16	32,97	28,86	38,86
Bo020aYTC_	Blok B oostgevel 020 YTC	6,50	35,15	32,07	20,21	37,07
C5n003amh_	Blok C5 noordgevel 003 midden huur	9,50	35,15	32,11	15,46	37,11
C5n001cmh_	Blok C5 noordgevel 001 midden huur	24,50	35,12	32,13	20,27	37,13
C6n002gk_B	Blok C6 noordgevel 002 goedkope koop	6,50	35,11	32,05	15,43	37,05
D7z011bvk_	Blok D7 zuidgevel 011 vrije koop	27,50	35,11	32,05	17,68	37,05
D2o008bvk_	Blok D2 oostgevel 008 vrije koop	33,50	35,09	32,63	27,36	37,63
A4n003abk_	Blok A4 noordgevel 003 betaalbare koop	18,50	35,07	33,39	31,26	41,26
D7z012bvk_	Blok D7 zuidgevel 012 vrije koop	30,50	35,03	31,97	17,23	36,97
D2o007cvk_	Blok D2 oostgevel 007 vrije koop	39,50	35,02	32,79	28,48	38,48
D6z005zorg	Blok D6 zuidgevel 005 zorg	9,50	35,01	31,96	14,25	36,96
C5n001cmh_	Blok C5 noordgevel 001 midden huur	21,50	35,00	32,00	19,61	37,00
D7o008bvk_	Blok D7 oostgevel 008 vrije koop	30,50	35,00	32,00	16,06	37,00
D2z016bvk_	Blok D2 zuidgevel 016 vrije koop	21,50	34,96	31,97	16,67	36,97
C6n005gk_A	Blok C6 noordgevel 005 goedkope koop	3,00	34,95	31,88	15,18	36,88
BD007_F	Bestaand Davinci	28,50	34,90	23,06	20,79	34,90
D5z014sh_B	Blok D5 zuidgevel 014 sociale huur	6,50	34,89	31,83	13,73	36,83
D7o007bvk_	Blok D7 oostgevel 007 vrije koop	33,50	34,89	31,90	16,31	36,90
BD009_E	Bestaand Davinci	25,50	34,88	21,62	19,18	34,88
A4w023bbk_	Blok A4 westgevel 023 betaalbare koop	18,50	34,87	31,95	21,17	36,95
D2o008bvk_	Blok D2 oostgevel 008 vrije koop	30,50	34,87	32,33	26,56	37,33
D2o007bvk_	Blok D2 oostgevel 007 vrije koop	36,50	34,87	32,57	27,91	37,91
Bw030dYTC_	Blok B westgevel 030 YTC	21,50	34,86	31,90	17,62	36,90
D5z012sh_A	Blok D5 zuidgevel 012 sociale huur	3,00	34,84	31,78	13,97	36,78
D2o011avk_	Blok D2 oostgevel 011 vrije koop	18,50	34,80	32,23	25,70	37,23
D6z004zorg	Blok D6 zuidgevel 004 zorg	6,50	34,79	31,73	13,41	36,73
D7o008bvk_	Blok D7 oostgevel 008 vrije koop	33,50	34,78	31,79	16,42	36,79
A5w005vk_C	Blok A5 westgevel 005 vrije koop	9,50	34,76	31,86	20,81	36,86
A4n001bbk_	Blok A6 noordgevel 001 betaalbare koop	21,50	34,76	32,98	30,77	40,77
C5n002amh_	Blok C5 noordgevel 002 midden huur	9,50	34,74	31,70	15,11	36,70
A5w005vk_B	Blok A5 westgevel 005 vrije koop	6,50	34,73	31,81	20,52	36,81
A6z011avk_	Blok A6 zuidgevel 011 vrije koop	18,50	34,73	32,68	29,34	39,34
D3o008vk_E	Blok D3 oostgevel 008 vrije koop	15,50	34,70	31,90	23,01	36,90
C6n001gk_B	Blok C6 noordgevel 001 goedkope koop	6,50	34,68	31,62	14,95	36,62
C6n004gk_A	Blok C6 noordgevel 004 goedkope koop	3,00	34,65	31,57	14,81	36,57

Alle getoonde dB-waarden zijn A-gewogen

LAr,LT gesorteerd op hoogste waarde dag- en avondperiode
Nieuwe supermarkt

Alcedo
24-10488

Rapport: Resultatentabel
Model: M35a - Euromarkt Alphen aan den Rijn_geluidvanwege nieuwe supermarkt variant 1-max. hoogtes app
LAEq totaalresultaten voor toetspunten
Groep: LAr,LT
Groepsreductie: Nee

Naam	Omschrijving	Hoogte	Dag	Avond	Nacht	Etmaal
C5n002cmh_	Blok C5 noordgevel 002 midden huur	33,50	34,65	31,79	22,93	36,79
Bw031cYTC_	Blok B westgevel 031 YTC	18,50	34,64	31,72	19,53	36,72
D3o008vk_D	Blok D3 oostgevel 008 vrije koop	12,50	34,63	31,79	22,22	36,79
D7z014vk_E	Blok D7 zuidgevel 014 vrije koop	33,50	34,62	31,56	16,75	36,56
D6z006zorg	Blok D6 zuidgevel 006 zorg	9,50	34,59	31,55	13,95	36,55
D3o008vk_C	Blok D3 oostgevel 008 vrije koop	9,50	34,57	31,70	21,45	36,70
Bw032aYTC_	Blok B westgevel 032 YTC	3,00	34,55	31,60	17,39	36,60
D2o008bv_k_	Blok D2 oostgevel 008 vrije koop	27,50	34,54	31,96	25,91	36,96
C2n002bbk_	Blok C2 noordgevel 002 betaalbare koop	18,50	34,53	31,52	19,91	36,52
A2o009bsh_	Blok A2 oostgevel 009 sociale huur	18,50	34,53	30,41	24,10	35,41
D7o007bv_k_	Blok D7 oostgevel 007 vrije koop	30,50	34,53	31,53	15,98	36,53
D2o006cv_k_	Blok D2 oostgevel 006 vrije koop	51,50	34,53	31,78	25,11	36,78
A5w005vk_E	Blok A5 westgevel 005 vrije koop	15,50	34,52	31,67	21,89	36,67
Bw029bYTC_	Blok B westgevel 029 YTC	15,50	34,52	31,58	18,27	36,58
D5z013sh_A	Blok D5 zuidgevel 013 sociale huur	3,00	34,49	31,42	12,77	36,42
D7z013vk_D	Blok D7 zuidgevel 012 vrije koop	30,50	34,49	31,42	16,83	36,42
D7z012bv_k_	Blok D7 zuidgevel 012 vrije koop	27,50	34,48	31,41	17,04	36,41
A4n002abk_	Blok A4 noordgevel 002 betaalbare koop	18,50	34,47	32,78	30,56	40,56
D2o007bv_k_	Blok D2 oostgevel 007 vrije koop	33,50	34,46	32,03	26,67	37,03
Bw029bYTC_	Blok B westgevel 029 YTC	6,50	34,45	31,49	16,51	36,49
C5n001amh_	Blok C5 noordgevel 001 midden huur	9,50	34,45	31,41	14,79	36,41
A6z010avk_	Blok A6 zuidgevel 010 vrije koop	18,50	34,42	32,53	29,99	39,99
D7o006bv_k_	Blok D7 oostgevel 006 vrije koop	33,50	34,42	31,43	16,27	36,43
D6z004zorg	Blok D6 zuidgevel 004 zorg	3,00	34,40	31,32	12,27	36,32
C5o005bmh_	Blok C5 oostgevel 005 midden huur	33,50	34,40	31,59	23,04	36,59
D2o008bv_k_	Blok D2 oostgevel 008 vrije koop	24,50	34,39	31,76	25,35	36,76
Bw029bYTC_	Blok B westgevel 029 YTC	9,50	34,36	31,41	16,90	36,41
Bw029bYTC_	Blok B westgevel 029 YTC	12,50	34,36	31,41	17,46	36,41
D5z014sh_A	Blok D5 zuidgevel 014 sociale huur	3,00	34,33	31,25	12,54	36,25
C5n001cmh_	Blok C5 noordgevel 001 midden huur	33,50	34,32	31,46	22,75	36,46
BD011_D	Bestaand Davinci	22,50	34,30	21,74	18,77	34,30
C6n003gk_A	Blok C6 noordgevel 003 goedkope koop	3,00	34,28	31,20	14,54	36,20
BD008_A	Bestaand Davinci	31,50	34,26	23,07	20,80	34,26
A5w006vk_D	Blok A5 westgevel 006 vrije koop	12,50	34,25	31,35	21,10	36,35
D7o006bv_k_	Blok D7 oostgevel 006 vrije koop	30,50	34,21	31,21	16,09	36,21
A4w024bbk_	Blok A4 westgevel 024 betaalbare koop	18,50	34,19	31,34	21,93	36,34
BD009_F	Bestaand Davinci	28,50	34,17	21,61	19,20	34,17
A5w006vk_B	Blok A5 westgevel 006 vrije koop	6,50	34,15	31,22	20,31	36,22
Bw031aYTC_	Blok B westgevel 031 YTC	3,00	34,14	31,19	17,03	36,19
D3o008vk_B	Blok D3 oostgevel 008 vrije koop	6,50	34,06	31,18	20,81	36,18
C5o005bmh_	Blok C5 oostgevel 005 midden huur	30,50	34,05	31,26	22,79	36,26
D2o008bv_k_	Blok D2 oostgevel 008 vrije koop	21,50	34,05	31,43	24,85	36,43
D2o007bv_k_	Blok D2 oostgevel 007 vrije koop	30,50	34,04	31,51	25,63	36,51
D6z005zorg	Blok D6 zuidgevel 005 zorg	6,50	34,03	30,97	13,15	35,97
C5o004bmh_	Blok C5 oostgevel 004 midden huur	21,50	33,99	30,99	19,40	35,99
C6n002gk_A	Blok C6 noordgevel 002 goedkope koop	3,00	33,98	30,89	13,99	35,89
D7z013vk_C	Blok D7 zuidgevel 012 vrije koop	27,50	33,98	30,90	16,64	35,90
A4n001abk_	Blok A4 noordgevel 001 betaalbare koop	18,50	33,96	32,20	29,79	39,79
C5n003amh_	Blok C5 noordgevel 003 midden huur	6,50	33,94	30,89	14,09	35,89
A5w006vk_C	Blok A5 westgevel 006 vrije koop	9,50	33,92	31,01	20,64	36,01
Bw030cYTC_	Blok B westgevel 030 YTC	18,50	33,92	31,02	19,50	36,02
D7o009bv_k_	Blok D7 oostgevel 009 vrije koop	27,50	33,91	30,86	15,96	35,86
D7z014vk_D	Blok D7 zuidgevel 014 vrije koop	30,50	33,91	30,83	16,45	35,83
BD011_E	Bestaand Davinci	25,50	33,88	25,13	23,06	33,88
D7o010bv_k_	Blok D7 oostgevel 010 vrije koop	27,50	33,85	30,81	18,29	35,81
A2w021ash_	Blok A2 westgevel 021 sociale huur	18,50	33,85	30,97	23,61	35,97
D2o007bv_k_	Blok D2 oostgevel 007 vrije koop	27,50	33,81	31,22	24,89	36,22
D2o006cv_k_	Blok D2 oostgevel 006 vrije koop	48,50	33,80	31,08	24,37	36,08
BD010_A	Bestaand Davinci	31,50	33,80	23,91	21,73	33,80
BD008_B	Bestaand Davinci	34,50	33,76	23,68	21,44	33,76
D6z005zorg	Blok D6 zuidgevel 005 zorg	3,00	33,75	30,68	12,05	35,68
Bw029dYTC_	Blok B westgevel 029 YTC	21,50	33,72	30,79	17,77	35,79
C2n004bbk_	Blok C2 noordgevel 004 betaalbare koop	18,50	33,69	30,70	20,39	35,70
C2n001bbk_	Blok C2 noordgevel 001 betaalbare koop	18,50	33,67	30,68	20,18	35,68
C6n001gk_A	Blok C6 noordgevel 001 goedkope koop	3,00	33,67	30,58	13,52	35,58

Alle getoonde dB-waarden zijn A-gewogen

LAR,LT gesorteerd op hoogste waarde dag- en avondperiode
Nieuwe supermarkt

Alcedo
24-10488

Rapport: Resultatentabel
Model: M35a - Euromarkt Alphen aan den Rijn_geluidvanwege nieuwe supermarkt variant 1-max. hoogtes app
LAeq totaalresultaten voor toetspunten
Groep: LAR,LT
Groepsreductie: Nee

Naam Toetspunt	Omschrijving	Hoogte	Dag	Avond	Nacht	Etmaal
A5w006vk_E	Blok A5 westgevel 006 vrije koop	15,50	33,65	30,82	21,79	35,82
D7o008bv_k	Blok D7 oostgevel 008 vrije koop	27,50	33,65	30,64	15,77	35,64
D2o007bv_k	Blok D2 oostgevel 007 vrije koop	24,50	33,65	31,01	24,23	36,01
D6z006zorg	Blok D6 zuidgevel 006 zorg	6,50	33,64	30,58	12,90	35,58
C5o005bmh_	Blok C5 oostgevel 005 midden huur	27,50	33,64	30,81	21,78	35,81
A4w024cbk_	Blok A4 westgevel 024 betaalbare koop	27,50	33,63	30,81	21,91	35,81
D3o007vk_E	Blok D3 oostgevel 007 vrije koop	15,50	33,62	30,86	22,73	35,86
C5n002amh_	Blok C5 noordgevel 002 midden huur	6,50	33,59	30,53	13,77	35,53
D3o007vk_D	Blok D3 oostgevel 007 vrije koop	12,50	33,59	30,78	21,94	35,78
D2o010av_k	Blok D2 oostgevel 010 vrije koop	18,50	33,58	31,07	25,19	36,07
D3o007vk_C	Blok D3 oostgevel 007 vrije koop	9,50	33,52	30,68	21,35	35,68
D3o009vk_A	Blok D3 oostgevel 009 vrije koop	3,00	33,51	30,69	21,02	35,69
Bw030aYTC_	Blok B westgevel 030 YTC	3,00	33,50	30,54	16,19	35,54
C2n003bbk_	Blok C2 noordgevel 003 betaalbare koop	18,50	33,49	30,49	19,84	35,49
C5o005bmh_	Blok C5 oostgevel 005 midden huur	24,50	33,49	30,57	19,94	35,57
A5w007vk_B	Blok A5 westgevel 007 vrije koop	6,50	33,48	30,56	20,21	35,56
D6z006zorg	Blok D6 zuidgevel 006 zorg	3,00	33,48	30,40	11,84	35,40
D7z014vk_C	Blok D7 zuidgevel 014 vrije koop	27,50	33,39	30,30	16,26	35,30
C5n001amh_	Blok C5 noordgevel 001 midden huur	6,50	33,34	30,30	13,47	35,30
D2o007bv_k	Blok D2 oostgevel 007 vrije koop	21,50	33,30	30,63	23,69	35,63
A5w007vk_C	Blok A5 westgevel 007 vrije koop	9,50	33,25	30,35	20,51	35,35
A5w007vk_D	Blok A5 westgevel 007 vrije koop	12,50	33,25	30,37	20,92	35,37
C5n003amh_	Blok C5 noordgevel 003 midden huur	3,00	33,24	30,16	12,72	35,16
A5w005vk_A	Blok A5 westgevel 005 vrije koop	3,00	33,06	30,18	20,05	35,18
C5n002amh_	Blok C5 noordgevel 002 midden huur	3,00	33,03	29,95	12,41	34,95
Bw028bYTC_	Blok B westgevel 028 YTC	6,50	32,99	30,01	14,80	35,01
A5w007vk_E	Blok A5 westgevel 007 vrije koop	15,50	32,93	30,08	21,18	35,08
C5n001amh_	Blok C5 noordgevel 001 midden huur	3,00	32,93	29,86	12,14	34,86
D7o007bv_k	Blok D7 oostgevel 007 vrije koop	27,50	32,93	29,93	15,71	34,93
Bw030dYTC_	Blok B westgevel 030 YTC	24,50	32,92	30,03	18,53	35,03
Bw028bYTC_	Blok B westgevel 028 YTC	9,50	32,91	29,94	15,14	34,94
A4w022cbk_	Blok A4 westgevel 022 betaalbare koop	27,50	32,90	29,90	15,90	34,90
Bw028bYTC_	Blok B westgevel 028 YTC	12,50	32,89	29,92	15,54	34,92
D7o010bv_k	Blok D7 oostgevel 010 vrije koop	24,50	32,89	29,86	18,04	34,86
D3o007vk_B	Blok D3 oostgevel 007 vrije koop	6,50	32,88	30,04	20,72	35,04
D2o006cv_k	Blok D2 oostgevel 006 vrije koop	45,50	32,88	30,18	23,74	35,18
Bw028bYTC_	Blok B westgevel 028 YTC	15,50	32,87	29,91	16,09	34,91
D7z011bv_k	Blok D7 zuidgevel 011 vrije koop	24,50	32,87	29,79	17,55	34,79
C5o006bmh_	Blok C5 oostgevel 006 midden huur	33,50	32,86	30,08	21,76	35,08
C5n002bmh_	Blok C5 noordgevel 002 midden huur	18,50	32,82	29,87	18,81	34,87
D2o006cv_k	Blok D2 oostgevel 006 vrije koop	42,50	32,78	30,07	23,35	35,07
C5n001bmh_	Blok C5 noordgevel 001 midden huur	18,50	32,71	29,75	18,63	34,75
D7o009bv_k	Blok D7 oostgevel 009 vrije koop	24,50	32,57	29,51	15,72	34,51
Bw029cYTC_	Blok B westgevel 029 YTC	18,50	32,56	29,63	17,50	34,63
A4w023cbk_	Blok A4 westgevel 023 betaalbare koop	27,50	32,54	29,55	16,58	34,55
D2o006cv_k	Blok D2 oostgevel 006 vrije koop	39,50	32,49	29,78	22,67	34,78
D2o006bv_k	Blok D2 oostgevel 006 vrije koop	36,50	32,46	29,71	22,23	34,71
C5o006bmh_	Blok C5 oostgevel 006 midden huur	30,50	32,44	29,71	21,57	34,71
D2z017bv_k	Blok D2 zuidgevel 017 vrije koop	21,50	32,44	29,77	22,57	34,77
D2o006bv_k	Blok D2 oostgevel 006 vrije koop	33,50	32,43	29,66	21,98	34,66
C5o006bmh_	Blok C5 oostgevel 006 midden huur	27,50	32,36	29,61	21,03	34,61
Bw028dYTC_	Blok B westgevel 028 YTC	21,50	32,33	29,34	13,12	34,34
D3o006vk_D	Blok D3 oostgevel 006 vrije koop	12,50	32,31	29,46	20,52	34,46
C5n003bmh_	Blok C5 noordgevel 003 midden huur	18,50	32,30	29,35	19,02	34,35
D3o006vk_C	Blok D3 oostgevel 006 vrije koop	9,50	32,27	29,40	20,17	34,40
D2o006bv_k	Blok D2 oostgevel 006 vrije koop	21,50	32,27	29,62	22,99	34,62
Bw029aYTC_	Blok B westgevel 029 YTC	3,00	32,26	29,28	13,88	34,28
D3o006vk_E	Blok D3 oostgevel 006 vrije koop	15,50	32,26	29,42	20,77	34,42
A5w008vk_B	Blok A5 westgevel 008 vrije koop	6,50	32,24	29,36	20,34	34,36
D2o006bv_k	Blok D2 oostgevel 006 vrije koop	30,50	32,22	29,45	21,81	34,45
C5o006bmh_	Blok C5 oostgevel 006 midden huur	24,50	32,19	29,33	19,21	34,33
Bw029dYTC_	Blok B westgevel 029 YTC	24,50	32,17	29,30	18,33	34,30
D2o009av_k	Blok D2 oostgevel 009 vrije koop	18,50	32,16	29,75	24,77	34,77
A5w008vk_E	Blok A5 westgevel 008 vrije koop	15,50	32,15	29,36	21,65	34,36
D3o008vk_A	Blok D3 oostgevel 008 vrije koop	3,00	32,15	29,34	20,15	34,34

Alle getoonde dB-waarden zijn A-gewogen

LAr,LT gesorteerd op hoogste waarde dag- en avondperiode
Nieuwe supermarkt

Alcedo
24-10488

Rapport: Resultatentabel
Model: M35a - Euromarkt Alphen aan den Rijn_geluidvanwege nieuwe supermarkt variant 1-max. hoogtes app
LAEq totaalresultaten voor toetspunten
Groep: LAr,LT
Groepsreductie: Nee

Naam Toetspunt	Omschrijving	Hoogte	Dag	Avond	Nacht	Etmaal
D2o006bv_k_	Blok D2 oostgevel 006 vrije koop	27,50	32,15	29,39	21,67	34,39
A6w012avk_	Blok A6 westgevel 012 vrije koop	18,50	32,11	29,46	23,05	34,46
D2o006bv_k_	Blok D2 oostgevel 006 vrije koop	24,50	32,11	29,33	21,43	34,33
A5w008vk_D	Blok A5 westgevel 008 vrije koop	12,50	32,08	29,25	21,09	34,25
D7o006bv_k_	Blok D7 oostgevel 006 vrije koop	27,50	32,08	29,07	15,84	34,07
A4w024cbk_	Blok A4 westgevel 024 betaalbare koop	30,50	32,05	29,39	22,64	34,39
A5w008vk_C	Blok A5 westgevel 008 vrije koop	9,50	32,04	29,18	20,68	34,18
C5o005bmh_	Blok C5 oostgevel 005 midden huur	21,50	31,83	28,91	19,17	33,91
A6w012bv_k_	Blok A6 westgevel 012 vrije koop	21,50	31,81	29,10	22,04	34,10
A5w006vk_A	Blok A5 westgevel 006 vrije koop	3,00	31,80	28,96	20,21	33,96
A6w012bv_k_	Blok A6 westgevel 012 vrije koop	24,50	31,80	29,13	22,29	34,13
A5w009vk_B	Blok A5 westgevel 009 vrije koop	6,50	31,78	28,93	20,42	33,93
D7z012bv_k_	Blok D7 zuidgevel 012 vrije koop	24,50	31,77	28,66	16,90	33,66
A6w012bv_k_	Blok A6 westgevel 012 vrije koop	27,50	31,56	29,10	23,84	34,10
D3o006vk_B	Blok D3 oostgevel 006 vrije koop	6,50	31,48	28,63	19,61	33,63
D7z011bv_k_	Blok D7 zuidgevel 011 vrije koop	21,50	31,42	28,41	17,46	33,41
A5w009vk_E	Blok A5 westgevel 009 vrije koop	15,50	31,40	28,66	21,62	33,66
A5w009vk_D	Blok A5 westgevel 009 vrije koop	12,50	31,33	28,54	21,07	33,54
A5w009vk_C	Blok A5 westgevel 009 vrije koop	9,50	31,28	28,46	20,73	33,46
A6w014bv_k_	Blok A6 westgevel 014 vrije koop	27,50	31,24	28,56	21,65	33,56
D2w018cv_k_	Blok D2 westgevel 018 vrije koop	42,50	31,19	28,16	12,02	33,16
D2z013av_k_	Blok D2 zuidgevel 013 vrije koop	18,50	31,16	28,14	18,47	33,14
A6w013bv_k_	Blok A6 westgevel 013 vrije koop	24,50	31,15	28,50	22,13	33,50
D2w018cv_k_	Blok D2 westgevel 018 vrije koop	39,50	31,15	28,11	12,26	33,11
D7z013vk_B	Blok D7 zuidgevel 012 vrije koop	24,50	31,10	27,96	16,49	32,96
D3o007vk_A	Blok D3 oostgevel 007 vrije koop	3,00	31,08	28,32	20,15	33,32
A6w013bv_k_	Blok A6 westgevel 013 vrije koop	27,50	31,06	28,44	22,29	33,44
A4w022cbk_	Blok A4 westgevel 022 betaalbare koop	30,50	31,05	28,05	16,06	33,05
Bw028cYTC_	Blok B westgevel 028 YTC	18,50	31,04	28,04	12,58	33,04
A6n003bv_k_	Blok A6 noordgevel 003 vrije koop	36,50	31,03	28,15	26,15	36,15
Bw028dYTC_	Blok B westgevel 028 YTC	24,50	30,98	28,00	13,54	33,00
A6w013av_k_	Blok A6 westgevel 013 vrije koop	18,50	30,95	28,16	20,91	33,16
A6w013bv_k_	Blok A6 westgevel 013 vrije koop	21,50	30,92	28,18	21,09	33,18
D2w019cv_k_	Blok D2 westgevel 019 vrije koop	42,50	30,88	27,87	11,79	32,87
D7o008bv_k_	Blok D7 oostgevel 008 vrije koop	24,50	30,87	27,84	15,52	32,84
A5w010vk_E	Blok A5 westgevel 010 vrije koop	15,50	30,80	28,08	21,51	33,08
A6n003bv_k_	Blok A6 noordgevel 003 vrije koop	24,50	30,79	27,51	25,43	35,43
Bw028aYTC_	Blok B westgevel 028 YTC	3,00	30,76	27,79	13,31	32,79
A5w010vk_B	Blok A5 westgevel 010 vrije koop	6,50	30,75	27,95	20,60	32,95
A5w010vk_D	Blok A5 westgevel 010 vrije koop	12,50	30,74	27,99	21,15	32,99
A6n003bv_k_	Blok A6 noordgevel 003 vrije koop	27,50	30,71	27,47	25,41	35,41
A5w010vk_C	Blok A5 westgevel 010 vrije koop	9,50	30,69	27,91	20,86	32,91
A6n003bv_k_	Blok A6 noordgevel 003 vrije koop	33,50	30,69	27,59	25,55	35,55
A6n003bv_k_	Blok A6 noordgevel 003 vrije koop	30,50	30,68	27,48	25,42	35,42
D2o008av_k_	Blok D2 oostgevel 008 vrije koop	18,50	30,46	28,15	23,97	33,97
A6w014bv_k_	Blok A6 westgevel 014 vrije koop	24,50	30,38	27,74	21,48	32,74
A5w007vk_A	Blok A5 westgevel 007 vrije koop	3,00	30,34	27,54	19,91	32,54
D2w018cv_k_	Blok D2 westgevel 018 vrije koop	45,50	30,33	27,36	12,08	32,36
A4w023cbk_	Blok A4 westgevel 023 betaalbare koop	30,50	30,29	27,32	16,82	32,32
A6w014av_k_	Blok A6 westgevel 014 vrije koop	18,50	30,24	27,50	20,51	32,50
D7z012bv_k_	Blok D7 zuidgevel 012 vrije koop	21,50	30,23	27,21	16,80	32,21
A6w014bv_k_	Blok A6 westgevel 014 vrije koop	21,50	30,21	27,50	20,70	32,50
A6w014bv_k_	Blok A6 westgevel 014 vrije koop	30,50	30,19	27,48	20,65	32,48
C2z011bbk_	Blok C2 zuidgevel 011 betaalbare koop	27,50	30,19	27,19	15,83	32,19
D7z014vk_B	Blok D7 zuidgevel 014 vrije koop	24,50	30,14	26,97	16,12	31,97
A5w011vk_E	Blok A5 westgevel 011 vrije koop	15,50	30,09	27,45	21,24	32,45
A5w011vk_D	Blok A5 westgevel 011 vrije koop	12,50	30,04	27,38	20,99	32,38
A5w011vk_C	Blok A5 westgevel 011 vrije koop	9,50	30,03	27,36	20,91	32,36
D2w019cv_k_	Blok D2 westgevel 019 vrije koop	45,50	30,00	27,04	11,97	32,04
A6w015bv_k_	Blok A6 westgevel 015 vrije koop	27,50	29,93	27,10	18,76	32,10
D3o006vk_A	Blok D3 oostgevel 006 vrije koop	3,00	29,82	27,04	19,11	32,04
A6w012bv_k_	Blok A6 westgevel 012 vrije koop	30,50	29,78	27,26	22,03	32,26
C5o007bmh_	Blok C5 oostgevel 007 midden huur	33,50	29,78	27,18	20,98	32,18
D7o007bv_k_	Blok D7 oostgevel 007 vrije koop	24,50	29,78	26,78	15,48	31,78
D7z013vk_A	Blok D7 zuidgevel 012 vrije koop	21,50	29,77	26,75	16,39	31,75

Alle getoonde dB-waarden zijn A-gewogen

LA,LT gesorteerd op hoogste waarde dag- en avondperiode
Nieuwe supermarkt

Alcedo
24-10488

Rapport: Resultatentabel
Model: M35a - Euromarkt Alphen aan den Rijn_geluidvanwege nieuwe supermarkt variant 1-max. hoogtes app
LAEq totaalresultaten voor toetspunten
Groep: LA,LT
Groepsreductie: Nee

Naam Toetspunt	Omschrijving	Hoogte	Dag	Avond	Nacht	Etmaal
D6w007zorg	Blok D6 westgevel 007 zorg	15,50	29,76	26,70	7,24	31,70
A6w013bvk_	Blok A6 westgevel 013 vrije koop	30,50	29,75	27,10	21,03	32,10
D2w019cvk_	Blok D2 westgevel 019 vrije koop	39,50	29,67	26,64	11,85	31,64
A5w011vk_B	Blok A5 westgevel 011 vrije koop	6,50	29,65	26,98	20,71	31,98
D2w020cvk_	Blok D2 westgevel 020 vrije koop	45,50	29,58	26,61	11,94	31,61
D2w020cvk_	Blok D2 westgevel 020 vrije koop	42,50	29,54	26,59	13,41	31,59
A6w014bvk_	Blok A6 westgevel 014 vrije koop	36,50	29,51	27,00	21,74	32,00
A6w015bvk_	Blok A6 westgevel 015 vrije koop	30,50	29,49	26,62	17,99	31,62
A6w016bvk_	Blok A6 westgevel 016 vrije koop	27,50	29,44	26,68	19,40	31,68
A6w014bvk_	Blok A6 westgevel 014 vrije koop	33,50	29,40	26,84	21,29	31,84
A6w015avk_	Blok A6 westgevel 015 vrije koop	18,50	29,26	26,43	18,67	31,43
A6w015bvk_	Blok A6 westgevel 015 vrije koop	21,50	29,18	26,37	18,69	31,37
A6w015bvk_	Blok A6 westgevel 015 vrije koop	24,50	29,18	26,36	18,71	31,36
D6w007zorg	Blok D6 westgevel 007 zorg	12,50	29,17	26,12	8,10	31,12
D2o007avk_	Blok D2 oostgevel 007 vrije koop	18,50	29,17	26,86	23,01	33,01
A6w016bvk_	Blok A6 westgevel 016 vrije koop	30,50	29,15	26,36	18,83	31,36
D2w020cvk_	Blok D2 westgevel 020 vrije koop	39,50	29,14	26,16	13,39	31,16
C2z011abk_	Blok C2 zuidgevel 011 betaalbare koop	18,50	29,12	26,09	12,62	31,09
D2w018bvk_	Blok D2 westgevel 018 vrije koop	36,50	29,11	26,13	15,13	31,13
D2c021cvk_	Blok D2 westgevel 021 vrije koop	42,50	29,03	26,10	13,48	31,10
C2z011bbk_	Blok C2 zuidgevel 011 betaalbare koop	24,50	29,02	25,95	13,36	30,95
A6n003bvk_	Blok A6 noordgevel 003 vrije koop	21,50	29,00	25,06	22,67	32,67
C5o007bmh_	Blok C5 oostgevel 007 midden huur	30,50	28,97	26,48	20,76	31,48
C2z011bbk_	Blok C2 zuidgevel 011 betaalbare koop	21,50	28,96	25,92	12,84	30,92
D7z014vk_A	Blok D7 zuidgevel 014 vrije koop	21,50	28,96	25,93	16,01	30,93
A6w013bvk_	Blok A6 westgevel 013 vrije koop	36,50	28,93	26,53	22,03	32,03
C2w019bbk_	Blok C2 westgevel 019 betaalbare koop	27,50	28,92	25,89	13,06	30,89
A6w016avk_	Blok A6 westgevel 016 vrije koop	18,50	28,85	26,10	19,35	31,10
A5w012vk_D	Blok A5 westgevel 012 vrije koop	12,50	28,84	25,96	17,66	30,96
A5w012vk_C	Blok A5 westgevel 012 vrije koop	9,50	28,83	25,94	17,62	30,94
A5w012vk_E	Blok A5 westgevel 012 vrije koop	15,50	28,83	25,94	17,58	30,94
A6n003avk_	Blok A6 noordgevel 003 vrije koop	18,50	28,79	23,63	20,91	30,91
A6w016bvk_	Blok A6 westgevel 016 vrije koop	21,50	28,79	26,06	19,36	31,06
A6w016bvk_	Blok A6 westgevel 016 vrije koop	24,50	28,76	26,04	19,37	31,04
A6w015bvk_	Blok A6 westgevel 015 vrije koop	36,50	28,72	25,98	19,08	30,98
A6w013bvk_	Blok A6 westgevel 013 vrije koop	33,50	28,70	26,21	21,38	31,38
A6n002bvk_	Blok A6 noordgevel 002 vrije koop	36,50	28,70	25,21	22,93	32,93
C5o007bmh_	Blok C5 oostgevel 007 midden huur	27,50	28,66	26,15	20,22	31,15
A6w016bvk_	Blok A6 westgevel 016 vrije koop	36,50	28,65	25,98	19,72	30,98
A6n003avk_	Blok A6 noordgevel 003 vrije koop	9,50	28,64	22,47	19,35	29,35
D2c021cvk_	Blok D2 westgevel 021 vrije koop	39,50	28,63	25,69	13,56	30,69
D2z017avk_	Blok D2 zuidgevel 017 vrije koop	18,50	28,60	26,69	23,50	33,50
A6n003avk_	Blok A6 noordgevel 003 vrije koop	15,50	28,55	22,45	19,33	29,33
A6n003avk_	Blok A6 noordgevel 003 vrije koop	12,50	28,53	22,23	18,98	28,98
A6w016bvk_	Blok A6 westgevel 016 vrije koop	33,50	28,53	25,80	19,04	30,80
A6w015bvk_	Blok A6 westgevel 015 vrije koop	33,50	28,49	25,69	18,26	30,69
A6n002bvk_	Blok A6 noordgevel 002 vrije koop	24,50	28,45	24,39	21,90	31,90
D7o010bvk_	Blok D7 oostgevel 010 vrije koop	21,50	28,41	25,42	17,83	30,42
D2o006avk_	Blok D2 oostgevel 006 vrije koop	18,50	28,39	26,11	22,54	32,54
A6n002bvk_	Blok A6 noordgevel 002 vrije koop	27,50	28,38	24,37	21,90	31,90
A6n002bvk_	Blok A6 noordgevel 002 vrije koop	30,50	28,38	24,40	21,96	31,96
A6n002bvk_	Blok A6 noordgevel 002 vrije koop	33,50	28,37	24,56	22,17	32,17
D2w022cvk_	Blok D2 westgevel 022 vrije koop	42,50	28,33	25,43	13,65	30,43
A6w012bvk_	Blok A6 westgevel 012 vrije koop	36,50	28,32	26,17	22,86	32,86
A5w008vk_A	Blok A5 westgevel 008 vrije koop	3,00	28,31	25,64	20,05	30,64
D6w007zorg	Blok D6 westgevel 007 zorg	9,50	28,28	25,24	9,23	30,24
BE002_D	Bestaand Euromarkt	15,60	28,28	24,92	10,40	29,92
D7o006bvk_	Blok D7 oostgevel 006 vrije koop	24,50	28,26	25,25	15,63	30,25
A6n002bvk_	Blok A6 noordgevel 002 vrije koop	21,50	28,25	24,40	21,86	31,86
A6n003avk_	Blok A6 noordgevel 003 vrije koop	6,50	28,17	22,09	19,19	29,19
D2z014avk_	Blok D2 zuidgevel 014 vrije koop	18,50	28,17	25,40	18,04	30,40
C5o006bmh_	Blok C5 oostgevel 006 midden huur	21,50	28,17	25,49	18,67	30,49
D2c021cvk_	Blok D2 westgevel 021 vrije koop	45,50	28,16	25,27	13,70	30,27
D2w019bvk_	Blok D2 westgevel 019 vrije koop	36,50	28,12	25,16	14,56	30,16
A6w012bvk_	Blok A6 westgevel 012 vrije koop	33,50	28,01	25,78	22,31	32,31

Alle getoonde dB-waarden zijn A-gewogen

LA,LT gesorteerd op hoogste waarde dag- en avondperiode
Nieuwe supermarkt

Alcedo
24-10488

Rapport: Resultatentabel
Model: M35a - Euromarkt Alphen aan den Rijn_geluidvanwege nieuwe supermarkt variant 1-max. hoogtes app
LAeq totaalresultaten voor toetspunten
Groep: LA,LT
Groepsreductie: Nee

Naam Toetspunt	Omschrijving	Hoogte	Dag	Avond	Nacht	Etmaal
D2w020bvk_	Blok D2 westgevel 020 vrije koop	36,50	27,99	25,11	15,39	30,11
A5w012vk_B	Blok A5 westgevel 012 vrije koop	6,50	27,96	25,10	17,55	30,10
C5o008bhm_	Blok C5 oostgevel 008 midden huur	33,50	27,78	25,27	20,22	30,27
A5w009vk_A	Blok A5 westgevel 009 vrije koop	3,00	27,74	25,13	20,13	30,13
D2w022cvk_	Blok D2 westgevel 022 vrije koop	39,50	27,66	24,77	13,73	29,77
D6w007zorg	Blok D6 westgevel 007 zorg	3,00	27,64	24,57	6,85	29,57
D2w022cvk_	Blok D2 westgevel 022 vrije koop	45,50	27,56	24,69	13,78	29,69
Bz025bYTC_	Blok B zuidgevel 025 YTC	18,50	27,55	24,46	10,05	29,46
Bz025cYTC_	Blok B zuidgevel 025 YTC	21,50	27,53	24,46	10,18	29,46
D2w021bvk_	Blok D2 westgevel 021 vrije koop	36,50	27,50	24,68	15,59	29,68
Bz025bYTC_	Blok B zuidgevel 025 YTC	6,50	27,47	24,47	10,71	29,47
Bz025bYTC_	Blok B zuidgevel 025 YTC	15,50	27,47	24,43	10,00	29,43
Bz025bYTC_	Blok B zuidgevel 025 YTC	12,50	27,46	24,43	9,98	29,43
D6w007zorg	Blok D6 westgevel 007 zorg	6,50	27,43	24,37	8,08	29,37
D6w008zorg	Blok D6 westgevel 008 zorg	15,50	27,37	24,34	6,71	29,34
A6n002avk_	Blok A6 noordgevel 002 vrije koop	9,50	27,36	21,01	17,06	27,36
A6n002avk_	Blok A6 noordgevel 002 vrije koop	18,50	27,34	21,51	18,01	28,01
C2z015abk_	Blok C2 zuidgevel 015 betaalbare koop	9,50	27,34	24,48	14,18	29,48
Bz025bYTC_	Blok B zuidgevel 025 YTC	9,50	27,27	24,24	10,01	29,24
C5o007bhm_	Blok C5 oostgevel 007 midden huur	24,50	27,27	24,71	18,66	29,71
A6n002avk_	Blok A6 noordgevel 002 vrije koop	6,50	27,21	20,52	16,93	27,21
A6n002avk_	Blok A6 noordgevel 002 vrije koop	12,50	27,19	20,58	16,33	27,19
A6n002avk_	Blok A6 noordgevel 002 vrije koop	15,50	27,18	20,69	16,64	27,18
D2z015avk_	Blok D2 zuidgevel 015 vrije koop	18,50	27,17	24,59	18,58	29,59
BE002_C	Bestaand Euromarkt	12,60	27,17	23,77	8,21	28,77
D2w018bvk_	Blok D2 westgevel 018 vrije koop	33,50	27,09	24,15	15,27	29,15
C2z015abk_	Blok C2 zuidgevel 015 betaalbare koop	12,50	27,07	24,05	9,23	29,05
D6o001zorg	Blok D6 oostgevel 001 zorg	18,50	27,06	24,44	18,91	29,44
C2z015abk_	Blok C2 zuidgevel 015 betaalbare koop	15,50	27,04	24,04	9,59	29,04
C2z015abk_	Blok C2 zuidgevel 015 betaalbare koop	18,50	27,02	24,04	11,44	29,04
A5w010vk_A	Blok A5 westgevel 010 vrije koop	3,00	27,00	24,49	20,32	30,32
A6n001avk_	Blok A6 noordgevel 001 vrije koop	9,50	26,97	20,70	16,44	26,97
Bz026bYTC_	Blok B zuidgevel 026 YTC	12,50	26,91	23,79	9,51	28,79
D6w008zorg	Blok D6 westgevel 008 zorg	12,50	26,91	23,91	7,73	28,91
Bz026bYTC_	Blok B zuidgevel 026 YTC	9,50	26,90	23,83	9,54	28,83
C2w019bbk_	Blok C2 westgevel 019 betaalbare koop	24,50	26,90	23,87	13,03	28,87
BE002_B	Bestaand Euromarkt	9,60	26,90	23,52	8,30	28,52
A6n001avk_	Blok A6 noordgevel 001 vrije koop	12,50	26,81	20,27	15,68	26,81
C2z012bbk_	Blok C2 zuidgevel 012 betaalbare koop	27,50	26,81	23,81	13,49	28,81
Bz026bYTC_	Blok B zuidgevel 026 YTC	6,50	26,79	23,77	10,32	28,77
A6n001avk_	Blok A6 noordgevel 001 vrije koop	15,50	26,73	20,17	15,58	26,73
A6n001avk_	Blok A6 noordgevel 001 vrije koop	18,50	26,70	20,25	15,86	26,70
D2w022bvk_	Blok D2 westgevel 022 vrije koop	36,50	26,70	23,87	14,37	28,87
A5n001vk_C	Blok A5 noordgevel 001 vrije koop	9,50	26,68	20,69	16,22	26,68
A5n001vk_D	Blok A5 noordgevel 001 vrije koop	12,50	26,68	20,77	16,33	26,68
D2w019bvk_	Blok D2 westgevel 019 vrije koop	33,50	26,68	23,74	14,64	28,74
Bz026bYTC_	Blok B zuidgevel 026 YTC	15,50	26,66	23,63	9,54	28,63
Bz026bYTC_	Blok B zuidgevel 026 YTC	18,50	26,65	23,59	9,60	28,59
A6n001avk_	Blok A6 noordgevel 001 vrije koop	6,50	26,61	20,16	16,31	26,61
A5n001vk_E	Blok A5 noordgevel 001 vrije koop	15,50	26,58	20,57	16,01	26,58
D2z017avk_	Blok D2 zuidgevel 017 vrije koop	15,50	26,58	24,66	21,44	31,44
BE002_A	Bestaand Euromarkt	6,60	26,57	23,44	8,17	28,44
C5o008bhm_	Blok C5 oostgevel 008 midden huur	30,50	26,54	24,23	19,97	29,97
D2z016avk_	Blok D2 zuidgevel 016 vrije koop	18,50	26,51	23,94	18,18	28,94
A6n003avk_	Blok A6 noordgevel 003 vrije koop	3,00	26,47	21,75	19,08	29,08
D7o009bvk_	Blok D7 oostgevel 009 vrije koop	21,50	26,47	23,34	15,50	28,34
D2w020bvk_	Blok D2 westgevel 020 vrije koop	33,50	26,44	23,62	15,54	28,62
Bz026cYTC_	Blok B zuidgevel 026 YTC	21,50	26,41	23,35	9,73	28,35
Bz027bYTC_	Blok B zuidgevel 027 YTC	9,50	26,39	23,37	9,38	28,37
Bz025cYTC_	Blok B zuidgevel 025 YTC	24,50	26,27	23,15	9,02	28,15
C2z014abk_	Blok C2 zuidgevel 014 betaalbare koop	18,50	26,26	23,31	12,06	28,31
A5n001vk_B	Blok A5 noordgevel 001 vrije koop	6,50	26,25	20,18	16,14	26,25
Bz027bYTC_	Blok B zuidgevel 027 YTC	6,50	26,24	23,26	10,16	28,26
A6n001bvk_	Blok A6 noordgevel 001 vrije koop	27,50	26,21	20,19	16,10	26,21
C5o004amh_	Blok C5 oostgevel 004 midden huur	18,50	26,17	23,58	18,37	28,58

Alle getoonde dB-waarden zijn A-gewogen

LAR,LT gesorteerd op hoogste waarde dag- en avondperiode
Nieuwe supermarkt

Alcedo
24-10488

Rapport: Resultatentabel
Model: M35a - Euromarkt Alphen aan den Rijn_geluidvanwege nieuwe supermarkt variant 1-max. hoogtes app
LAeq totaalresultaten voor toetspunten
Groep: LAR,LT
Groepsreductie: Nee

Naam Toetspunt	Omschrijving	Hoogte	Dag	Avond	Nacht	Etmaal
A5w011vk_A	Blok A5 westgevel 011 vrije koop	3,00	26,14	23,87	20,39	30,39
Bz027bYTC_	Blok B zuidgevel 027 YTC	12,50	26,10	23,05	9,35	28,05
D2n005avk_	Blok D2 noordgevel 005 vrije koop	9,50	26,09	21,64	18,12	28,12
A6n001bvk_	Blok A6 noordgevel 001 vrije koop	21,50	26,09	20,34	16,14	26,14
A6n001bvk_	Blok A6 noordgevel 001 vrije koop	30,50	26,09	20,11	16,11	26,11
A6n001bvk_	Blok A6 noordgevel 001 vrije koop	24,50	26,08	20,27	16,12	26,12
C5o008bhm_	Blok C5 oostgevel 008 midden huur	27,50	26,05	23,74	19,42	29,42
D7o009avk_	Blok D7 oostgevel 009 vrije koop	18,50	26,04	23,49	18,85	28,85
C2z012bbk_	Blok C2 zuidgevel 012 betaalbare koop	24,50	26,03	23,03	12,93	28,03
D2w018bvk_	Blok D2 westgevel 018 vrije koop	30,50	26,03	23,15	15,56	28,15
A6n001bvk_	Blok A6 noordgevel 001 vrije koop	33,50	26,01	20,06	16,03	26,03
A6n001bvk_	Blok A6 noordgevel 001 vrije koop	36,50	26,00	20,18	16,30	26,30
C2w020bbk_	Blok C2 westgevel 020 betaalbare koop	27,50	25,99	23,17	15,40	28,17
C2z012abk_	Blok C2 zuidgevel 012 betaalbare koop	18,50	25,98	23,01	12,44	28,01
D6w008zorg	Blok D6 westgevel 008 zorg	9,50	25,98	23,00	9,04	28,00
C2z012bbk_	Blok C2 zuidgevel 012 betaalbare koop	21,50	25,93	22,97	12,67	27,97
D2n005avk_	Blok D2 noordgevel 005 vrije koop	12,50	25,92	21,39	17,71	27,71
D2n004cvk_	Blok D2 noordgevel 004 vrije koop	51,50	25,92	24,25	22,09	32,09
C2z014abk_	Blok C2 zuidgevel 014 betaalbare koop	12,50	25,90	22,91	10,04	27,91
C2z014abk_	Blok C2 zuidgevel 014 betaalbare koop	15,50	25,87	22,89	10,42	27,89
D2n005avk_	Blok D2 noordgevel 005 vrije koop	15,50	25,87	21,35	17,74	27,74
D2n005cvk_	Blok D2 noordgevel 005 vrije koop	51,50	25,85	24,06	21,81	31,81
Bz027bYTC_	Blok B zuidgevel 027 YTC	15,50	25,84	22,82	9,38	27,82
C2z014abk_	Blok C2 zuidgevel 014 betaalbare koop	9,50	25,80	22,82	9,94	27,82
D7z011avk_	Blok D7 zuidgevel 011 vrije koop	18,50	25,77	23,11	17,41	28,11
D2n005avk_	Blok D2 noordgevel 005 vrije koop	6,50	25,76	21,21	17,84	27,84
D2w021bvk_	Blok D2 westgevel 021 vrije koop	33,50	25,76	23,05	15,75	28,05
C2w018bbk_	Blok C2 westgevel 018 betaalbare koop	27,50	25,75	22,70	10,20	27,70
D2n005avk_	Blok D2 noordgevel 005 vrije koop	18,50	25,71	21,25	17,79	27,79
C2w020bbk_	Blok C2 westgevel 020 betaalbare koop	21,50	25,71	22,87	14,54	27,87
C2w020bbk_	Blok C2 westgevel 020 betaalbare koop	24,50	25,70	22,87	14,98	27,87
D2w019bvk_	Blok D2 westgevel 019 vrije koop	30,50	25,65	22,75	14,82	27,75
Bz027bYTC_	Blok B zuidgevel 027 YTC	18,50	25,64	22,60	9,44	27,60
D2n005bvk_	Blok D2 noordgevel 005 vrije koop	21,50	25,62	21,21	17,87	27,87
Bz027cYTC_	Blok B zuidgevel 027 YTC	21,50	25,61	22,55	9,58	27,55
C2013bbk_C	Blok C2 zuidgevel 013 betaalbare koop	27,50	25,60	22,63	13,02	27,63
C5o006amh_	Blok C5 oostgevel 006 midden huur	18,50	25,48	23,24	19,17	29,17
Bz026cYTC_	Blok B zuidgevel 026 YTC	24,50	25,46	22,40	10,24	27,40
D7o008bvk_	Blok D7 oostgevel 008 vrije koop	21,50	25,45	22,43	15,30	27,43
D2n004cvk_	Blok D2 noordgevel 004 vrije koop	48,50	25,43	23,71	21,47	31,47
D2w020bvk_	Blok D2 westgevel 020 vrije koop	30,50	25,40	22,67	15,81	27,67
D2n001avk_	Blok D2 noordgevel 001 vrije koop	18,50	25,38	23,51	20,87	30,87
D2n001avk_	Blok D2 noordgevel 001 vrije koop	15,50	25,35	23,48	20,85	30,85
D2n001bvk_	Blok D2 noordgevel 001 vrije koop	21,50	25,35	23,50	20,89	30,89
D2n001avk_	Blok D2 noordgevel 001 vrije koop	12,50	25,33	23,46	20,83	30,83
C6z010gk_C	Blok C6 zuidgevel 010 goedkope koop	9,50	25,32	22,47	12,85	27,47
A6n002avk_	Blok A6 noordgevel 002 vrije koop	3,00	25,31	20,07	16,82	26,82
C5o007amh_	Blok C5 oostgevel 007 midden huur	18,50	25,31	23,04	19,03	29,03
D2n001bvk_	Blok D2 noordgevel 001 vrije koop	24,50	25,28	23,46	20,91	30,91
D2n001avk_	Blok D2 noordgevel 001 vrije koop	9,50	25,27	23,43	20,83	30,83
D2w018cvk_	Blok D2 westgevel 018 vrije koop	48,50	25,27	22,40	12,26	27,40
D7o010avk_	Blok D7 oostgevel 010 vrije koop	18,50	25,26	22,62	17,62	27,62
C5o008amh_	Blok C5 oostgevel 008 midden huur	18,50	25,22	22,95	19,01	29,01
C6z010gk_E	Blok C6 zuidgevel 010 goedkope koop	15,50	25,22	22,22	8,29	27,22
D3n004vk_E	Blok D3 noordgevel 004 vrije koop	15,50	25,21	22,82	17,89	27,89
D7z012avk_	Blok D7 zuidgevel 012 vrije koop	18,50	25,21	22,53	16,74	27,53
D6w008zorg	Blok D6 westgevel 008 zorg	3,00	25,20	22,18	6,64	27,18
D2n004cvk_	Blok D2 noordgevel 004 vrije koop	45,50	25,18	23,37	20,94	30,94
C6z010gk_D	Blok C6 zuidgevel 010 goedkope koop	12,50	25,17	22,13	7,30	27,13
D2n001bvk_	Blok D2 noordgevel 001 vrije koop	27,50	25,15	23,32	20,78	30,78
D2n001avk_	Blok D2 noordgevel 001 vrije koop	6,50	25,13	23,20	20,73	30,73
C5o007bhm_	Blok C5 oostgevel 007 midden huur	21,50	25,13	22,76	18,20	28,20
D2n003cvk_	Blok D2 noordgevel 003 vrije koop	51,50	25,13	23,43	21,16	31,16
Bz027cYTC_	Blok B zuidgevel 027 YTC	24,50	25,12	22,08	10,10	27,08
C5o008bhm_	Blok C5 oostgevel 008 midden huur	24,50	25,12	22,90	19,10	29,10

Alle getoonde dB-waarden zijn A-gewogen

LA,LT gesorteerd op hoogste waarde dag- en avondperiode
Nieuwe supermarkt

Alcedo
24-10488

Rapport: Resultatentabel
Model: M35a - Euromarkt Alphen aan den Rijn_geluidvanwege nieuwe supermarkt variant 1-max. hoogtes app
LAEq totaalresultaten voor toetspunten
Groep: LA,LT
Groepsreductie: Nee

Naam Toetspunt	Omschrijving	Hoogte	Dag	Avond	Nacht	Etmaal
D6w008zorg	Blok D6 westgevel 008 zorg	6,50	25,06	22,07	7,87	27,07
D3w027vk_E	Blok D3 westgevel 027 vrije koop	15,50	25,05	22,25	14,52	27,25
C2013bbk_B	Blok C2 zuidgevel 013 betaalbare koop	24,50	25,04	22,07	12,53	27,07
C2z013abk_	Blok C2 zuidgevel 013 betaalbare koop	18,50	25,01	22,07	12,30	27,07
D2w019cvk_	Blok D2 westgevel 019 vrije koop	48,50	25,01	22,14	12,07	27,14
D2n005cvk_	Blok D2 noordgevel 005 vrije koop	48,50	25,01	23,12	20,70	30,70
D2n004avk_	Blok D2 noordgevel 004 vrije koop	9,50	24,99	21,49	18,05	28,05
D2n005avk_	Blok D2 noordgevel 005 vrije koop	3,00	24,99	20,83	17,59	27,59
D2n004avk_	Blok D2 noordgevel 004 vrije koop	12,50	24,98	21,52	18,11	28,11
D3n005vk_E	Blok D3 noordgevel 005 vrije koop	15,50	24,95	22,38	16,47	27,38
D2n004avk_	Blok D2 noordgevel 004 vrije koop	15,50	24,94	21,48	18,14	28,14
D3w027vk_D	Blok D3 westgevel 027 vrije koop	12,50	24,92	22,14	14,36	27,14
D3n003vk_E	Blok D3 noordgevel 003 vrije koop	15,50	24,91	22,50	17,51	27,51
C2013bbk_A	Blok C2 zuidgevel 013 betaalbare koop	21,50	24,90	21,97	12,38	26,97
D2n004cvk_	Blok D2 noordgevel 004 vrije koop	42,50	24,90	23,07	20,59	30,59
A5w012vk_A	Blok A5 westgevel 012 vrije koop	3,00	24,89	22,26	17,46	27,46
C5o005amh_	Blok C5 oostgevel 005 midden huur	18,50	24,89	22,52	18,11	28,11
D3w025vk_E	Blok D3 westgevel 025 vrije koop	15,50	24,89	22,14	14,93	27,14
D2w020cvk_	Blok D2 westgevel 020 vrije koop	48,50	24,88	22,01	12,04	27,01
D2w018bvk_	Blok D2 westgevel 018 vrije koop	27,50	24,86	22,10	16,17	27,10
D3n002vk_E	Blok D3 noordgevel 002 vrije koop	15,50	24,82	22,47	17,80	27,80
C6z011gk_C	Blok C6 zuidgevel 011 goedkope koop	9,50	24,80	21,97	12,80	26,97
D7o007bvk_	Blok D7 oostgevel 007 vrije koop	21,50	24,79	21,86	15,28	26,86
C2z012abk_	Blok C2 zuidgevel 012 betaalbare koop	15,50	24,78	21,84	11,16	26,84
C2w020abk_	Blok C2 westgevel 020 betaalbare koop	18,50	24,78	21,98	14,46	26,98
C2z014bbk_	Blok C2 zuidgevel 014 betaalbare koop	27,50	24,77	21,81	12,71	26,81
D5n007sh_E	Blok D5 noordgevel 007 sociale huur	15,50	24,76	22,39	18,19	28,19
D3n001vk_E	Blok D3 noordgevel 001 vrije koop	15,50	24,75	22,39	17,92	27,92
D3w025vk_D	Blok D3 westgevel 025 vrije koop	12,50	24,75	21,99	14,61	26,99
A6n001avk_	Blok A6 noordgevel 001 vrije koop	3,00	24,74	19,75	16,31	26,31
C6z011gk_E	Blok C6 zuidgevel 011 goedkope koop	15,50	24,72	21,72	8,26	26,72
C3w007mh_E	Blok C3 westgevel 007 midden huur	15,50	24,71	21,76	11,09	26,76
D3w026vk_E	Blok D3 westgevel 026 vrije koop	15,50	24,68	21,90	14,55	26,90
D2c021cvk_	Blok D2 westgevel 021 vrije koop	48,50	24,68	21,93	13,80	26,93
D2n004cvk_	Blok D2 noordgevel 004 vrije koop	39,50	24,68	22,84	20,33	30,33
C2z012abk_	Blok C2 zuidgevel 012 betaalbare koop	12,50	24,66	21,72	10,91	26,72
D2n004avk_	Blok D2 noordgevel 004 vrije koop	18,50	24,66	21,45	18,18	28,18
D2n003cvk_	Blok D2 noordgevel 003 vrije koop	48,50	24,66	22,89	20,51	30,51
C3w007mh_C	Blok C3 westgevel 007 midden huur	9,50	24,65	21,71	10,67	26,71
D2w022bvk_	Blok D2 westgevel 022 vrije koop	33,50	24,65	21,96	14,80	26,96
D2n003cvk_	Blok D2 noordgevel 003 vrije koop	45,50	24,65	22,79	20,21	30,21
D3n004vk_D	Blok D3 noordgevel 004 vrije koop	12,50	24,64	22,07	16,16	27,07
C3w007mh_D	Blok C3 westgevel 007 midden huur	12,50	24,64	21,69	10,82	26,69
C6z011gk_D	Blok C6 zuidgevel 011 goedkope koop	12,50	24,64	21,62	7,31	26,62
D3n005vk_D	Blok D3 noordgevel 005 vrije koop	12,50	24,63	21,95	15,23	26,95
C3w006mh_E	Blok C3 westgevel 006 midden huur	15,50	24,63	21,71	11,84	26,71
C2z012abk_	Blok C2 zuidgevel 012 betaalbare koop	9,50	24,60	21,68	10,75	26,68
D2w021bvk_	Blok D2 westgevel 021 vrije koop	30,50	24,60	22,02	16,03	27,02
D2n004avk_	Blok D2 noordgevel 004 vrije koop	6,50	24,59	21,06	17,78	27,78
D3w026vk_D	Blok D3 westgevel 026 vrije koop	12,50	24,58	21,81	14,39	26,81
D2n002cvk_	Blok D2 noordgevel 002 vrije koop	51,50	24,57	22,84	20,49	30,49
D7o009avk_	Blok D7 oostgevel 009 vrije koop	15,50	24,56	22,17	18,27	28,27
D2n001avk_	Blok D2 noordgevel 001 vrije koop	3,00	24,56	22,56	20,08	30,08
D2n005cvk_	Blok D2 noordgevel 005 vrije koop	45,50	24,56	22,55	19,93	29,93
C3w005mh_E	Blok C3 westgevel 005 midden huur	15,50	24,55	21,69	13,16	26,69
D5n006sh_E	Blok D5 noordgevel 006 sociale huur	15,50	24,53	22,21	18,11	28,11
D2n003avk_	Blok D2 noordgevel 003 vrije koop	12,50	24,53	21,52	18,25	28,25
C3w006mh_D	Blok C3 westgevel 006 midden huur	12,50	24,50	21,56	11,18	26,56
D2n003avk_	Blok D2 noordgevel 003 vrije koop	9,50	24,49	21,46	18,18	28,18
C3z004mh_C	Blok C3 zuidgevel 004 midden huur	9,50	24,48	21,56	10,71	26,56
D2n003cvk_	Blok D2 noordgevel 003 vrije koop	42,50	24,48	22,61	19,99	29,99
C5o008bmh_	Blok C5 oostgevel 008 midden huur	21,50	24,45	22,12	17,98	27,98
C2z014bbk_	Blok C2 zuidgevel 014 betaalbare koop	24,50	24,45	21,50	12,29	26,50
C3w006mh_C	Blok C3 westgevel 006 midden huur	9,50	24,42	21,49	10,85	26,49
C3w005mh_D	Blok C3 westgevel 005 midden huur	12,50	24,41	21,54	12,61	26,54

Alle getoonde dB-waarden zijn A-gewogen

LAr,LT gesorteerd op hoogste waarde dag- en avondperiode
Nieuwe supermarkt

Alcedo
24-10488

Rapport: Resultatentabel
Model: M35a - Euromarkt Alphen aan den Rijn_geluidvanwege nieuwe supermarkt variant 1-max. hoogtes app
LAEq totaalresultaten voor toetspunten
Groep: LAr,LT
Groepsreductie: Nee

Naam Toetspunt	Omschrijving	Hoogte	Dag	Avond	Nacht	Etmaal
D2n001bv_k_	Blok D2 noordgevel 001 vrije koop	30,50	24,41	22,52	19,92	29,92
D5n005sh_E	Blok D5 noordgevel 005 sociale huur	15,50	24,38	22,13	18,22	28,22
A5n001vk_A	Blok A5 noordgevel 001 vrije koop	3,00	24,37	19,66	16,13	26,13
D2n001cv_k_	Blok D2 noordgevel 001 vrije koop	45,50	24,37	22,27	18,91	28,91
C2w019bbk_	Blok C2 westgevel 019 betaalbare koop	21,50	24,36	21,39	12,67	26,39
C3z004mh_E	Blok C3 zuidgevel 004 midden huur	15,50	24,33	21,40	11,04	26,40
C3z004mh_D	Blok C3 zuidgevel 004 midden huur	12,50	24,32	21,38	10,83	26,38
D3n003vk_D	Blok D3 noordgevel 003 vrije koop	12,50	24,30	21,69	15,53	26,69
C3w005mh_C	Blok C3 westgevel 005 midden huur	9,50	24,30	21,44	12,27	26,44
C2z014bbk_	Blok C2 zuidgevel 014 betaalbare koop	21,50	24,30	21,37	12,14	26,37
D2n001cv_k_	Blok D2 noordgevel 001 vrije koop	42,50	24,30	22,17	18,66	28,66
D2w019bv_k_	Blok D2 westgevel 019 vrije koop	27,50	24,24	21,47	15,29	26,47
D2n003cv_k_	Blok D2 noordgevel 003 vrije koop	39,50	24,24	22,35	19,67	29,67
C2z013abk_	Blok C2 zuidgevel 013 betaalbare koop	12,50	24,23	21,29	10,33	26,29
D2n002cv_k_	Blok D2 noordgevel 002 vrije koop	45,50	24,23	22,29	19,49	29,49
C2z013abk_	Blok C2 zuidgevel 013 betaalbare koop	15,50	24,19	21,24	10,69	26,24
D3n002vk_D	Blok D3 noordgevel 002 vrije koop	12,50	24,18	21,65	15,97	26,65
D2n005bv_k_	Blok D2 noordgevel 005 vrije koop	24,50	24,18	21,32	18,02	28,02
D2n001cv_k_	Blok D2 noordgevel 001 vrije koop	51,50	24,17	22,40	19,96	29,96
D2n001bv_k_	Blok D2 noordgevel 001 vrije koop	33,50	24,16	22,24	19,49	29,49
D2n001cv_k_	Blok D2 noordgevel 001 vrije koop	39,50	24,16	22,04	18,58	28,58
D2n005cv_k_	Blok D2 noordgevel 005 vrije koop	42,50	24,16	22,11	19,38	29,38
D3n004vk_C	Blok D3 noordgevel 004 vrije koop	9,50	24,13	21,40	14,08	26,40
D7o009av_k_	Blok D7 oostgevel 009 vrije koop	12,50	24,12	21,77	17,86	27,86
D2n002cv_k_	Blok D2 noordgevel 002 vrije koop	48,50	24,11	22,29	19,81	29,81
D3n001vk_D	Blok D3 noordgevel 001 vrije koop	12,50	24,10	21,56	16,17	26,56
D2n002cv_k_	Blok D2 noordgevel 002 vrije koop	42,50	24,08	22,13	19,26	29,26
D2n003av_k_	Blok D2 noordgevel 003 vrije koop	6,50	24,07	21,03	17,94	27,94
C6z012gk_E	Blok C6 zuidgevel 012 goedkope koop	15,50	24,07	21,08	8,23	26,08
C2z015bbk_	Blok C2 zuidgevel 015 betaalbare koop	27,50	24,07	21,16	12,90	26,16
D5n007sh_D	Blok D5 noordgevel 007 sociale huur	12,50	24,06	21,52	16,55	26,55
D2w020bv_k_	Blok D2 westgevel 020 vrije koop	27,50	24,06	21,52	16,39	26,52
Bz024YTC_A	Blok B zuidgevel 024 YTC	3,00	24,04	21,00	8,14	26,00
C2z013abk_	Blok C2 zuidgevel 013 betaalbare koop	9,50	24,04	21,11	10,13	26,11
D7o006bv_k_	Blok D7 oostgevel 006 vrije koop	21,50	24,03	21,09	15,45	26,09
C6z012gk_C	Blok C6 zuidgevel 012 goedkope koop	9,50	24,02	21,26	13,18	26,26
D2n003av_k_	Blok D2 noordgevel 003 vrije koop	15,50	24,01	21,50	18,28	28,28
C3z004mh_B	Blok C3 zuidgevel 004 midden huur	6,50	24,00	21,10	10,56	26,10
C2w019abk_	Blok C2 westgevel 019 betaalbare koop	18,50	23,96	21,06	12,26	26,06
D2w018bv_k_	Blok D2 westgevel 018 vrije koop	24,50	23,96	21,34	16,33	26,34
D2n002cv_k_	Blok D2 noordgevel 002 vrije koop	39,50	23,96	22,00	19,09	29,09
D2n002av_k_	Blok D2 noordgevel 002 vrije koop	9,50	23,95	21,12	17,73	27,73
C6z012gk_D	Blok C6 zuidgevel 012 goedkope koop	12,50	23,95	20,93	7,31	25,93
D2n004av_k_	Blok D2 noordgevel 004 vrije koop	3,00	23,93	20,69	17,54	27,54
C2w016bbk_	Blok C2 westgevel 016 betaalbare koop	27,50	23,93	21,26	14,91	26,26
D5n003sh_E	Blok D5 noordgevel 003 sociale huur	15,50	23,91	21,76	18,23	28,23
D3n003vk_C	Blok D3 noordgevel 003 vrije koop	9,50	23,91	21,22	14,25	26,22
D2n005bv_k_	Blok D2 noordgevel 005 vrije koop	27,50	23,91	21,39	18,17	28,17
D7o008av_k_	Blok D7 oostgevel 008 vrije koop	18,50	23,90	21,08	15,11	26,08
D2n004bv_k_	Blok D2 noordgevel 004 vrije koop	21,50	23,90	21,43	18,23	28,23
D5n004sh_E	Blok D5 noordgevel 004 sociale huur	15,50	23,88	21,63	17,73	27,73
D5n006sh_D	Blok D5 noordgevel 006 sociale huur	12,50	23,87	21,39	16,58	26,58
D2n004bv_k_	Blok D2 noordgevel 004 vrije koop	36,50	23,87	21,87	19,12	29,12
Bz025aYTC_	Blok B zuidgevel 025 YTC	3,00	23,85	20,87	9,65	25,87
D2z015av_k_	Blok D2 zuidgevel 015 vrije koop	15,50	23,84	21,05	13,90	26,05
D2n005cv_k_	Blok D2 noordgevel 005 vrije koop	39,50	23,83	21,72	18,91	28,91
D2n004bv_k_	Blok D2 noordgevel 004 vrije koop	24,50	23,81	21,44	18,29	28,29
D2n004bv_k_	Blok D2 noordgevel 004 vrije koop	27,50	23,81	21,52	18,43	28,43
D2n003av_k_	Blok D2 noordgevel 003 vrije koop	18,50	23,80	21,48	18,31	28,31
C2w016bbk_	Blok C2 westgevel 016 betaalbare koop	24,50	23,80	21,09	14,40	26,09
C2w018bbk_	Blok C2 westgevel 018 betaalbare koop	24,50	23,79	20,71	9,65	25,71
D2n005bv_k_	Blok D2 noordgevel 005 vrije koop	30,50	23,79	21,43	18,28	28,28
C2z015bbk_	Blok C2 zuidgevel 015 betaalbare koop	24,50	23,78	20,84	11,95	25,84
D2n004bv_k_	Blok D2 noordgevel 004 vrije koop	30,50	23,76	21,58	18,59	28,59
C2w016abk_	Blok C2 westgevel 016 betaalbare koop	18,50	23,75	21,02	13,83	26,02

Alle getoonde dB-waarden zijn A-gewogen

LA,LT gesorteerd op hoogste waarde dag- en avondperiode
Nieuwe supermarkt

Alcedo
24-10488

Rapport: Resultatentabel
Model: M35a - Euromarkt Alphen aan den Rijn_geluidvanwege nieuwe supermarkt variant 1-max. hoogtes app
LAeq totaalresultaten voor toetspunten
Groep: LA,LT
Groepsreductie: Nee

Naam Toetspunt	Omschrijving	Hoogte	Dag	Avond	Nacht	Etmaal
C2w016bbk_	Blok C2 westgevel 016 betaalbare koop	21,50	23,75	21,02	14,16	26,02
D3n002vk_C	Blok D3 noordgevel 002 vrije koop	9,50	23,74	21,12	14,72	26,12
D2n004bv_k	Blok D2 noordgevel 004 vrije koop	33,50	23,74	21,66	18,79	28,79
D2z016avk_	Blok D2 zuidgevel 016 vrije koop	15,50	23,73	21,01	14,25	26,01
D2n003bv_k	Blok D2 noordgevel 003 vrije koop	21,50	23,72	21,46	18,36	28,36
D2n005bv_k	Blok D2 noordgevel 005 vrije koop	36,50	23,71	21,54	18,62	28,62
D2w018bv_k	Blok D2 westgevel 018 vrije koop	21,50	23,70	21,22	16,29	26,29
C2w018abk_	Blok C2 westgevel 018 betaalbare koop	15,50	23,69	20,69	9,16	25,69
D2n003bv_k	Blok D2 noordgevel 003 vrije koop	24,50	23,69	21,46	18,39	28,39
D2n005bv_k	Blok D2 noordgevel 005 vrije koop	33,50	23,69	21,44	18,42	28,42
D7o010avk_	Blok D7 oostgevel 010 vrije koop	15,50	23,68	21,44	18,00	28,00
C5z009bmh_	Blok C5 zuidgevel 009 midden huur	33,50	23,68	20,86	12,88	25,86
D3n001vk_C	Blok D3 noordgevel 001 vrije koop	9,50	23,67	21,05	15,05	26,05
C2z015bbk_	Blok C2 zuidgevel 015 betaalbare koop	21,50	23,67	20,72	11,60	25,72
D2n001cvk_	Blok D2 noordgevel 001 vrije koop	48,50	23,67	21,82	19,24	29,24
D2n003bv_k	Blok D2 noordgevel 003 vrije koop	27,50	23,64	21,46	18,46	28,46
D2n003bv_k	Blok D2 noordgevel 003 vrije koop	30,50	23,63	21,55	18,63	28,63
D2n003bv_k	Blok D2 noordgevel 003 vrije koop	33,50	23,63	21,61	18,77	28,77
C2w016abk_	Blok C2 westgevel 016 betaalbare koop	15,50	23,62	20,66	10,39	25,66
D5n005sh_D	Blok D5 noordgevel 005 sociale huur	12,50	23,61	21,22	16,71	26,71
C2w018abk_	Blok C2 westgevel 018 betaalbare koop	12,50	23,60	20,57	7,57	25,57
D5n002sh_E	Blok D5 noordgevel 002 sociale huur	15,50	23,60	21,44	18,02	28,02
D2w018avk_	Blok D2 westgevel 018 vrije koop	18,50	23,60	21,14	16,26	26,26
D2n003bv_k	Blok D2 noordgevel 003 vrije koop	36,50	23,58	21,58	18,76	28,76
D2w021bv_k	Blok D2 westgevel 021 vrije koop	27,50	23,57	21,21	16,61	26,61
C2w018abk_	Blok C2 westgevel 018 betaalbare koop	18,50	23,55	20,59	10,66	25,59
D2w020bv_k	Blok D2 westgevel 020 vrije koop	24,50	23,55	21,12	16,60	26,60
C2w017abk_	Blok C2 westgevel 017 betaalbare koop	15,50	23,54	20,54	8,91	25,54
D7o007avk_	Blok D7 oostgevel 007 vrije koop	18,50	23,54	20,74	15,11	25,74
D2n002avk_	Blok D2 noordgevel 002 vrije koop	6,50	23,53	20,68	17,50	27,50
D2w018avk_	Blok D2 westgevel 018 vrije koop	15,50	23,52	21,07	16,22	26,22
C2w017abk_	Blok C2 westgevel 017 betaalbare koop	12,50	23,50	20,46	7,23	25,46
D2w018avk_	Blok D2 westgevel 018 vrije koop	12,50	23,50	21,05	16,16	26,16
D2n002avk_	Blok D2 noordgevel 002 vrije koop	12,50	23,50	21,13	17,70	27,70
C2w017bbk_	Blok C2 westgevel 017 betaalbare koop	27,50	23,50	20,52	10,30	25,52
D2n002avk_	Blok D2 noordgevel 002 vrije koop	15,50	23,48	21,16	17,74	27,74
C2w018abk_	Blok C2 westgevel 018 betaalbare koop	9,50	23,46	20,44	7,16	25,44
D5n007sh_C	Blok D5 noordgevel 007 sociale huur	9,50	23,45	20,85	15,44	25,85
D2n002avk_	Blok D2 noordgevel 002 vrije koop	18,50	23,44	21,15	17,78	27,78
D2n001bv_k	Blok D2 noordgevel 001 vrije koop	36,50	23,44	21,29	17,91	27,91
Bz026aYTC_	Blok B zuidgevel 026 YTC	3,00	23,43	20,43	9,46	25,43
C2w018bbk_	Blok C2 westgevel 018 betaalbare koop	21,50	23,43	20,39	9,35	25,39
C2w016abk_	Blok C2 westgevel 016 betaalbare koop	12,50	23,42	20,42	8,79	25,42
D2w021bv_k	Blok D2 westgevel 021 vrije koop	24,50	23,42	21,13	16,84	26,84
D2w020bv_k	Blok D2 westgevel 020 vrije koop	21,50	23,39	21,01	16,55	26,55
D2n002bv_k	Blok D2 noordgevel 002 vrije koop	21,50	23,39	21,13	17,82	27,82
D2n002bv_k	Blok D2 noordgevel 002 vrije koop	36,50	23,38	21,37	18,47	28,47
D2w019bv_k	Blok D2 westgevel 019 vrije koop	24,50	23,37	20,69	15,38	25,69
D5n003sh_D	Blok D5 noordgevel 003 sociale huur	12,50	23,36	21,18	17,46	27,46
D2n003avk_	Blok D2 noordgevel 003 vrije koop	3,00	23,36	20,56	17,58	27,58
D2w020avk_	Blok D2 westgevel 020 vrije koop	18,50	23,34	20,97	16,51	26,51
D2z015avk_	Blok D2 zuidgevel 015 vrije koop	12,50	23,33	20,50	12,32	25,50
D2w020avk_	Blok D2 westgevel 020 vrije koop	12,50	23,33	21,01	16,43	26,43
D2w020avk_	Blok D2 westgevel 020 vrije koop	15,50	23,32	20,99	16,47	26,47
D2n002bv_k	Blok D2 noordgevel 002 vrije koop	30,50	23,32	21,17	18,10	28,10
D2n002bv_k	Blok D2 noordgevel 002 vrije koop	24,50	23,31	21,08	17,85	27,85
C2w017abk_	Blok C2 westgevel 017 betaalbare koop	9,50	23,30	20,27	6,74	25,27
D2w021bv_k	Blok D2 westgevel 021 vrije koop	21,50	23,30	21,03	16,80	26,80
D5n001sh_E	Blok D5 noordgevel 001 sociale huur	15,50	23,28	21,13	17,86	27,86
D2w021avk_	Blok D2 westgevel 021 vrije koop	18,50	23,28	21,00	16,76	26,76
D2w022bv_k	Blok D2 westgevel 022 vrije koop	30,50	23,27	20,77	15,39	25,77
D2n002bv_k	Blok D2 noordgevel 002 vrije koop	27,50	23,27	21,06	17,89	27,89
D2n002bv_k	Blok D2 noordgevel 002 vrije koop	33,50	23,27	21,22	18,30	28,30
C2w017abk_	Blok C2 westgevel 017 betaalbare koop	18,50	23,25	20,23	8,96	25,23
D7w017cvk_	Blok D7 westgevel 017 vrije koop	30,50	23,25	20,16	6,73	25,16

Alle getoonde dB-waarden zijn A-gewogen

LAR,LT gesorteerd op hoogste waarde dag- en avondperiode
Nieuwe supermarkt

Alcedo
24-10488

Rapport: Resultatentabel
Model: M35a - Euromarkt Alphen aan den Rijn_geluidvanwege nieuwe supermarkt variant 1-max. hoogtes app
LAeq totaalresultaten voor toetspunten
Groep: LAR,LT
Groepsreductie: Nee

Naam Toetspunt	Omschrijving	Hoogte	Dag	Avond	Nacht	Etmaal
C2w016abk_	Blok C2 westgevel 016 betaalbare koop	9,50	23,23	20,23	7,88	25,23
D5n006sh_C	Blok D5 noordgevel 006 sociale huur	9,50	23,23	20,69	15,51	25,69
C2w017bbk_	Blok C2 westgevel 017 betaalbare koop	24,50	23,22	20,22	9,55	25,22
C5w016amh_	Blok C5 westgevel 016 midden huur	15,50	23,21	20,38	11,26	25,38
C2w017bbk_	Blok C2 westgevel 017 betaalbare koop	21,50	23,21	20,19	9,14	25,19
D5n004sh_D	Blok D5 noordgevel 004 sociale huur	12,50	23,19	20,86	16,59	26,59
C5z010bmh_	Blok C5 zuidgevel 010 midden huur	33,50	23,16	20,34	12,12	25,34
D2w019bvk_	Blok D2 westgevel 019 vrije koop	21,50	23,14	20,55	15,32	25,55
C5o008amh_	Blok C5 oostgevel 008 midden huur	15,50	23,12	20,60	14,89	25,60
D6o001zorg	Blok D6 oostgevel 001 zorg	15,50	23,09	20,88	17,35	27,35
C5o007amh_	Blok C5 oostgevel 007 midden huur	15,50	23,07	20,50	14,39	25,50
D8z008sh_E	Blok D8 zuidgevel 008 sociale huur	15,50	23,07	20,74	16,20	26,20
D2z016avk_	Blok D2 zuidgevel 016 vrije koop	12,50	23,06	20,20	11,99	25,20
D2w019avk_	Blok D2 westgevel 019 vrije koop	18,50	23,06	20,51	15,27	25,51
C6z008gk_D	Blok C6 zuidgevel 008 goedkope koop	12,50	23,06	20,03	7,32	25,03
D2w019avk_	Blok D2 westgevel 019 vrije koop	15,50	23,04	20,49	15,22	25,49
C6z008gk_E	Blok C6 zuidgevel 008 goedkope koop	15,50	23,04	20,03	8,56	25,03
D2w022bvk_	Blok D2 westgevel 022 vrije koop	27,50	23,03	20,73	16,37	26,37
D2w022bvk_	Blok D2 westgevel 022 vrije koop	24,50	23,02	20,79	16,77	26,77
Bz027aYTC_	Blok B zuidgevel 027 YTC	3,00	23,01	20,02	8,68	25,02
D5n002sh_D	Blok D5 noordgevel 002 sociale huur	12,50	23,00	20,82	17,26	27,26
D2w019avk_	Blok D2 westgevel 019 vrije koop	12,50	23,00	20,46	15,18	25,46
D8z008sh_D	Blok D8 zuidgevel 008 sociale huur	12,50	22,95	20,61	15,95	25,95
D2w022bvk_	Blok D2 westgevel 022 vrije koop	21,50	22,92	20,71	16,76	26,76
D5n005sh_C	Blok D5 noordgevel 005 sociale huur	9,50	22,91	20,46	15,62	25,62
D7o010avk_	Blok D7 oostgevel 010 vrije koop	12,50	22,91	20,68	17,18	27,18
C6z008gk_C	Blok C6 zuidgevel 008 goedkope koop	9,50	22,89	19,88	6,90	24,88
D7n005bvk_	Blok D7 noordgevel 005 vrije koop	33,50	22,88	20,70	17,57	27,57
C5w016bmh_	Blok C5 westgevel 016 midden huur	18,50	22,87	20,11	12,17	25,11
D2w022avk_	Blok D2 westgevel 022 vrije koop	18,50	22,85	20,65	16,76	26,76
D7o007avk_	Blok D7 oostgevel 007 vrije koop	15,50	22,84	20,20	14,95	25,20
C5o006amh_	Blok C5 oostgevel 006 midden huur	15,50	22,82	20,12	13,00	25,12
D7z011avk_	Blok D7 zuidgevel 011 vrije koop	15,50	22,81	20,24	15,10	25,24
D2z016avk_	Blok D2 zuidgevel 016 vrije koop	9,50	22,79	19,99	11,83	24,99
D7o006avk_	Blok D7 oostgevel 006 vrije koop	18,50	22,75	20,02	15,29	25,29
D2n002avk_	Blok D2 noordgevel 002 vrije koop	3,00	22,73	20,07	16,93	26,93
C5w016amh_	Blok C5 westgevel 016 midden huur	12,50	22,73	19,90	10,63	24,90
C5z011bmh_	Blok C5 zuidgevel 011 midden huur	33,50	22,73	19,91	11,70	24,91
D5n001sh_D	Blok D5 noordgevel 001 sociale huur	12,50	22,71	20,53	17,10	27,10
C5w016cmh_	Blok C5 westgevel 016 midden huur	21,50	22,69	19,99	12,81	24,99
D7o008avk_	Blok D7 oostgevel 008 vrije koop	15,50	22,68	19,99	14,93	24,99
D7n005bvk_	Blok D7 noordgevel 005 vrije koop	30,50	22,61	20,43	17,35	27,35
C3z004mh_A	Blok C3 zuidgevel 004 midden huur	3,00	22,60	19,79	11,15	24,79
C6z009gk_E	Blok C6 zuidgevel 009 goedkope koop	15,50	22,57	19,56	8,36	24,56
C6z013gk_E	Blok C6 zuidgevel 013 goedkope koop	15,50	22,57	19,61	8,12	24,61
D2z017avk_	Blok D2 zuidgevel 017 vrije koop	9,50	22,56	19,57	8,22	24,57
C5o008amh_	Blok C5 oostgevel 008 midden huur	12,50	22,55	19,85	12,47	24,85
D5n003sh_C	Blok D5 noordgevel 003 sociale huur	9,50	22,55	20,37	16,60	26,60
D8n006sh_E	Blok D8 noordgevel 006 sociale huur	15,50	22,53	20,19	16,45	26,45
D8z009sh_E	Blok D8 zuidgevel 009 sociale huur	15,50	22,53	20,06	14,84	25,06
C6z013gk_C	Blok C6 zuidgevel 013 goedkope koop	9,50	22,52	19,83	12,63	24,83
D7z012avk_	Blok D7 zuidgevel 012 vrije koop	15,50	22,50	19,94	14,87	24,94
D7n005bvk_	Blok D7 noordgevel 005 vrije koop	27,50	22,49	20,33	17,27	27,27
D2z017avk_	Blok D2 zuidgevel 017 vrije koop	12,50	22,47	19,46	8,93	24,46
D5n004sh_C	Blok D5 noordgevel 004 sociale huur	9,50	22,44	20,05	15,53	25,53
C5o007amh_	Blok C5 oostgevel 007 midden huur	12,50	22,42	19,66	11,70	24,66
D8n007sh_E	Blok D8 noordgevel 007 sociale huur	15,50	22,42	20,01	16,15	26,15
C6z009gk_D	Blok C6 zuidgevel 009 goedkope koop	12,50	22,42	19,39	7,29	24,39
C6z013gk_D	Blok C6 zuidgevel 013 goedkope koop	12,50	22,38	19,41	7,29	24,41
D7n005avk_	Blok D7 noordgevel 005 vrije koop	18,50	22,37	20,25	17,28	27,28
D7n005bvk_	Blok D7 noordgevel 005 vrije koop	24,50	22,37	20,21	17,24	27,24
D7n005bvk_	Blok D7 noordgevel 005 vrije koop	21,50	22,33	20,18	17,24	27,24
D7o006avk_	Blok D7 oostgevel 006 vrije koop	15,50	22,31	19,66	13,77	24,66
D8n006sh_D	Blok D8 noordgevel 006 sociale huur	12,50	22,28	19,91	16,05	26,05
C5o006amh_	Blok C5 oostgevel 006 midden huur	12,50	22,21	19,37	10,29	24,37

Alle getoonde dB-waarden zijn A-gewogen

Rapport: Resultatentabel
Model: M35a - Euromarkt Alphen aan den Rijn_geluidvanwege nieuwe supermarkt variant 1-max. hoogtes app
LAEq totaalresultaten voor toetspunten
Groep: LAr,LT
Groepsreductie: Nee

Naam Toetspunt	Omschrijving	Hoogte	Dag	Avond	Nacht	Etmaal
D5n002sh_C	Blok D5 noordgevel 002 sociale huur	9,50	22,21	20,04	16,50	26,50
D8n005sh_E	Blok D8 noordgevel 005 sociale huur	15,50	22,21	19,84	16,07	26,07
D7o007avk_	Blok D7 oostgevel 007 vrije koop	12,50	22,20	19,65	14,76	24,76
D8n007sh_D	Blok D8 noordgevel 007 sociale huur	12,50	22,20	19,78	15,80	25,80
C6z014gk_E	Blok C6 zuidgevel 014 goedkope koop	15,50	22,20	19,25	8,05	24,25
D7n004bvk_	Blok D7 noordgevel 004 vrije koop	33,50	22,15	19,99	16,99	26,99
C6z009gk_C	Blok C6 zuidgevel 009 goedkope koop	9,50	22,13	19,12	6,82	24,12
D7o008avk_	Blok D7 oostgevel 008 vrije koop	12,50	22,12	19,50	14,59	24,59
C5o008amh_	Blok C5 oostgevel 008 midden huur	9,50	22,07	19,50	13,35	24,50
D6o001zorg	Blok D6 oostgevel 001 zorg	12,50	22,06	19,85	16,26	26,26
C6z014gk_C	Blok C6 zuidgevel 014 goedkope koop	9,50	22,05	19,37	12,27	24,37
C6z014gk_D	Blok C6 zuidgevel 014 goedkope koop	12,50	22,05	19,09	7,27	24,09
C5o007amh_	Blok C5 oostgevel 007 midden huur	9,50	21,99	19,38	13,01	24,38
D7o010avk_	Blok D7 oostgevel 010 vrije koop	9,50	21,98	19,76	16,27	26,27
D8n004sh_E	Blok D8 noordgevel 004 sociale huur	15,50	21,98	19,59	15,74	25,74
D5n001sh_C	Blok D5 noordgevel 001 sociale huur	9,50	21,97	19,82	16,44	26,44
D7n004bvk_	Blok D7 noordgevel 004 vrije koop	30,50	21,96	19,78	16,76	26,76
D8n005sh_D	Blok D8 noordgevel 005 sociale huur	12,50	21,94	19,55	15,61	25,61
C5o006amh_	Blok C5 oostgevel 006 midden huur	9,50	21,92	19,27	12,60	24,27
D7n004bvk_	Blok D7 noordgevel 004 vrije koop	27,50	21,89	19,71	16,67	26,67
D7n004avk_	Blok D7 noordgevel 004 vrije koop	18,50	21,88	19,71	16,64	26,64
D8n006sh_C	Blok D8 noordgevel 006 sociale huur	9,50	21,86	19,58	15,91	25,91
D8n007sh_C	Blok D8 noordgevel 007 sociale huur	9,50	21,86	19,52	15,69	25,69
D7n004bvk_	Blok D7 noordgevel 004 vrije koop	24,50	21,86	19,67	16,63	26,63
D7n004bvk_	Blok D7 noordgevel 004 vrije koop	21,50	21,85	19,67	16,62	26,62
D8z012sh_E	Blok D8 zuidgevel 012 sociale huur	15,50	21,81	18,97	11,08	23,97
C5w016amh_	Blok C5 westgevel 016 midden huur	9,50	21,80	18,92	9,58	23,92
D8z011sh_E	Blok D8 zuidgevel 011 sociale huur	15,50	21,76	18,93	11,10	23,93
D8z013sh_E	Blok D8 zuidgevel 013 sociale huur	15,50	21,74	18,91	11,08	23,91
D8n003sh_E	Blok D8 noordgevel 003 sociale huur	15,50	21,73	19,32	15,39	25,39
D8z010sh_E	Blok D8 zuidgevel 010 sociale huur	15,50	21,67	18,85	11,16	23,85
D8z014sh_E	Blok D8 zuidgevel 014 sociale huur	15,50	21,67	18,82	11,01	23,82
D8n004sh_D	Blok D8 noordgevel 004 sociale huur	12,50	21,64	19,23	15,24	25,24
D7o009avk_	Blok D7 oostgevel 009 vrije koop	9,50	21,63	19,27	14,95	24,95
D7z011avk_	Blok D7 zuidgevel 011 vrije koop	12,50	21,56	18,95	13,49	23,95
D7o006avk_	Blok D7 oostgevel 006 vrije koop	12,50	21,52	18,91	13,10	23,91
D7n003bvk_	Blok D7 noordgevel 003 vrije koop	33,50	21,51	19,31	16,30	26,30
D8n005sh_C	Blok D8 noordgevel 005 sociale huur	9,50	21,45	19,13	15,35	25,35
D8n003sh_D	Blok D8 noordgevel 003 sociale huur	12,50	21,40	18,97	14,85	24,85
D7n004avk_	Blok D7 noordgevel 004 vrije koop	15,50	21,39	19,20	15,95	25,95
D8n002sh_E	Blok D8 noordgevel 002 sociale huur	15,50	21,33	18,86	14,75	24,75
D7n003bvk_	Blok D7 noordgevel 003 vrije koop	30,50	21,33	19,10	16,04	26,04
D7n003avk_	Blok D7 noordgevel 003 vrije koop	18,50	21,29	18,97	15,75	25,75
D7n003bvk_	Blok D7 noordgevel 003 vrije koop	27,50	21,29	19,05	15,93	25,93
D7n003bvk_	Blok D7 noordgevel 003 vrije koop	24,50	21,26	19,01	15,86	25,86
D8n001sh_E	Blok D8 noordgevel 001 sociale huur	15,50	21,23	18,69	14,41	24,41
D6o001zorg	Blok D6 oostgevel 001 zorg	9,50	21,20	19,01	15,50	25,50
D8n007sh_B	Blok D8 noordgevel 007 sociale huur	6,50	21,20	18,93	15,36	25,36
D7z012avk_	Blok D7 zuidgevel 012 vrije koop	12,50	21,19	18,59	13,27	23,59
D8n006sh_B	Blok D8 noordgevel 006 sociale huur	6,50	21,17	18,96	15,49	25,49
D7n003bvk_	Blok D7 noordgevel 003 vrije koop	21,50	21,15	18,87	15,65	25,65
D8z009sh_D	Blok D8 zuidgevel 009 sociale huur	12,50	21,13	18,17	8,75	23,17
D8n004sh_C	Blok D8 noordgevel 004 sociale huur	9,50	21,12	18,78	14,97	24,97
D2w018cvk_	Blok D2 westgevel 018 vrije koop	51,50	21,07	18,45	12,48	23,45
D8z012sh_D	Blok D8 zuidgevel 012 sociale huur	12,50	21,03	18,10	8,90	23,10
D7n002bvk_	Blok D7 noordgevel 002 vrije koop	33,50	21,00	18,74	15,66	25,66
D8z011sh_D	Blok D8 zuidgevel 011 sociale huur	12,50	20,98	18,05	8,97	23,05
D8z010sh_D	Blok D8 zuidgevel 010 sociale huur	12,50	20,97	18,01	8,54	23,01
D8n002sh_D	Blok D8 noordgevel 002 sociale huur	12,50	20,95	18,48	14,28	24,28
D7n003avk_	Blok D7 noordgevel 003 vrije koop	15,50	20,92	18,59	15,24	25,24
C5w016amh_	Blok C5 westgevel 016 midden huur	3,00	20,90	17,94	7,34	22,94
D8z013sh_D	Blok D8 zuidgevel 013 sociale huur	12,50	20,89	17,97	8,87	22,97
C5z009bmh_	Blok C5 zuidgevel 009 midden huur	30,50	20,89	18,23	12,21	23,23
C5w016amh_	Blok C5 westgevel 016 midden huur	6,50	20,88	17,98	8,50	22,98
D7n002avk_	Blok D7 noordgevel 002 vrije koop	18,50	20,85	18,45	15,09	25,09

Alle getoonde dB-waarden zijn A-gewogen

LA,LT gesorteerd op hoogste waarde dag- en avondperiode
Nieuwe supermarkt

Alcedo
24-10488

Rapport: Resultatentabel
Model: M35a - Euromarkt Alphen aan den Rijn_geluidvanwege nieuwe supermarkt variant 1-max. hoogtes app
LAeq totaalresultaten voor toetspunten
Groep: LA,LT
Groepsreductie: Nee

Naam Toetspunt	Omschrijving	Hoogte	Dag	Avond	Nacht	Etmaal
D8n003sh_C	Blok D8 noordgevel 003 sociale huur	9,50	20,83	18,47	14,57	24,57
D8n001sh_D	Blok D8 noordgevel 001 sociale huur	12,50	20,83	18,31	13,93	23,93
D7n002bv_k_	Blok D7 noordgevel 002 vrije koop	30,50	20,83	18,53	15,38	25,38
D7n002bv_k_	Blok D7 noordgevel 002 vrije koop	27,50	20,82	18,50	15,25	25,25
D8n005sh_B	Blok D8 noordgevel 005 sociale huur	6,50	20,80	18,56	15,03	25,03
D6w009zorg	Blok D6 westgevel 009 zorg	12,50	20,75	17,90	8,64	22,90
D7n001bv_k_	Blok D7 noordgevel 001 vrije koop	27,50	20,75	18,30	14,58	24,58
D7n002bv_k_	Blok D7 noordgevel 002 vrije koop	21,50	20,74	18,38	15,03	25,03
D8z014sh_D	Blok D8 zuidgevel 014 sociale huur	12,50	20,73	17,80	8,82	22,80
D2w022cv_k_	Blok D2 westgevel 022 vrije koop	48,50	20,72	18,37	14,05	24,05
D7n002bv_k_	Blok D7 noordgevel 002 vrije koop	24,50	20,71	18,33	14,98	24,98
D7n001bv_k_	Blok D7 noordgevel 001 vrije koop	30,50	20,67	18,24	14,73	24,73
D7z011av_k_	Blok D7 zuidgevel 011 vrije koop	9,50	20,65	18,07	12,79	23,07
C4o001bk_E	Blok C4 oostgevel 001 betaalbare koop	15,50	20,65	18,06	12,43	23,06
D8n001sh_C	Blok D8 noordgevel 001 sociale huur	9,50	20,63	18,32	14,60	24,60
D2w022cv_k_	Blok D2 westgevel 022 vrije koop	51,50	20,63	18,31	14,21	24,21
D2w019cv_k_	Blok D2 westgevel 019 vrije koop	51,50	20,60	18,00	12,29	23,00
D7n001bv_k_	Blok D7 noordgevel 001 vrije koop	24,50	20,60	18,12	14,39	24,39
D7n001av_k_	Blok D7 noordgevel 001 vrije koop	18,50	20,59	18,09	14,43	24,43
D7n005av_k_	Blok D7 noordgevel 005 vrije koop	15,50	20,58	18,01	13,96	23,96
D7n001bv_k_	Blok D7 noordgevel 001 vrije koop	21,50	20,57	18,11	14,40	24,40
C5z009bmh_	Blok C5 zuidgevel 009 midden huur	24,50	20,54	17,92	11,82	22,92
D7n002av_k_	Blok D7 noordgevel 002 vrije koop	15,50	20,52	18,11	14,66	24,66
D8n004sh_B	Blok D8 noordgevel 004 sociale huur	6,50	20,50	18,24	14,66	24,66
D2w020cv_k_	Blok D2 westgevel 020 vrije koop	51,50	20,47	17,87	12,27	22,87
D7w018cv_k_	Blok D7 westgevel 018 vrije koop	33,50	20,40	17,51	7,84	22,51
D7n001bv_k_	Blok D7 noordgevel 001 vrije koop	33,50	20,39	18,09	15,03	25,03
C5z009bmh_	Blok C5 zuidgevel 009 midden huur	27,50	20,38	17,78	11,95	22,78
D8n002sh_C	Blok D8 noordgevel 002 sociale huur	9,50	20,36	17,97	14,01	24,01
D2c021cv_k_	Blok D2 westgevel 021 vrije koop	51,50	20,35	17,76	12,33	22,76
D8n007sh_A	Blok D8 noordgevel 007 sociale huur	3,00	20,34	18,02	14,28	24,28
C5z010bmh_	Blok C5 zuidgevel 010 midden huur	30,50	20,34	17,66	11,38	22,66
C5z009bmh_	Blok C5 zuidgevel 009 midden huur	21,50	20,31	17,70	11,74	22,70
D7z012av_k_	Blok D7 zuidgevel 012 vrije koop	9,50	20,26	17,70	12,57	22,70
C5z009amh_	Blok C5 zuidgevel 009 midden huur	18,50	20,25	17,65	11,68	22,65
D8n006sh_A	Blok D8 noordgevel 006 sociale huur	3,00	20,23	17,91	14,15	24,15
D7n001av_k_	Blok D7 noordgevel 001 vrije koop	15,50	20,20	17,72	14,07	24,07
D7n002av_k_	Blok D7 noordgevel 002 vrije koop	12,50	20,18	17,85	14,55	24,55
D8n003sh_B	Blok D8 noordgevel 003 sociale huur	6,50	20,17	17,86	14,13	24,13
C5w016cmh_	Blok C5 westgevel 016 midden huur	27,50	20,11	17,75	13,31	23,31
C5w016cmh_	Blok C5 westgevel 016 midden huur	24,50	20,03	17,62	13,03	23,03
D7w016av_k_	Blok D7 westgevel 016 vrije koop	15,50	20,02	17,05	9,12	22,05
C5z009amh_	Blok C5 zuidgevel 009 midden huur	15,50	19,98	17,30	10,37	22,30
D7n005av_k_	Blok D7 noordgevel 005 vrije koop	12,50	19,98	17,44	13,45	23,45
C5z010bmh_	Blok C5 zuidgevel 010 midden huur	24,50	19,97	17,29	10,93	22,29
C5z011bmh_	Blok C5 zuidgevel 011 midden huur	30,50	19,96	17,30	10,93	22,30
D6w009zorg	Blok D6 westgevel 009 zorg	9,50	19,95	17,17	9,60	22,17
C5z009amh_	Blok C5 zuidgevel 009 midden huur	12,50	19,90	16,94	5,56	21,94
D7n005av_k_	Blok D7 noordgevel 005 vrije koop	9,50	19,89	17,60	14,26	24,26
D7n004av_k_	Blok D7 noordgevel 004 vrije koop	12,50	19,88	17,39	13,44	23,44
C5z010bmh_	Blok C5 zuidgevel 010 midden huur	27,50	19,86	17,20	11,09	22,20
D8n001sh_B	Blok D8 noordgevel 001 sociale huur	6,50	19,85	17,56	13,92	23,92
D6w009zorg	Blok D6 westgevel 009 zorg	15,50	19,82	16,99	9,14	21,99
D8n005sh_A	Blok D8 noordgevel 005 sociale huur	3,00	19,81	17,44	13,53	23,53
C5z010bmh_	Blok C5 zuidgevel 010 midden huur	21,50	19,77	17,09	10,76	22,09
D7n001av_k_	Blok D7 noordgevel 001 vrije koop	12,50	19,75	17,34	13,93	23,93
D7n004av_k_	Blok D7 noordgevel 004 vrije koop	9,50	19,74	17,47	14,13	24,13
C5z010amh_	Blok C5 zuidgevel 010 midden huur	18,50	19,70	17,04	10,70	22,04
C4o001bk_D	Blok C4 oostgevel 001 betaalbare koop	12,50	19,69	17,01	10,46	22,01
C5z010amh_	Blok C5 zuidgevel 010 midden huur	12,50	19,64	16,86	8,64	21,86
D8n002sh_B	Blok D8 noordgevel 002 sociale huur	6,50	19,64	17,28	13,43	23,43
C5w016cmh_	Blok C5 westgevel 016 midden huur	33,50	19,61	17,33	13,00	23,00
D7n003av_k_	Blok D7 noordgevel 003 vrije koop	9,50	19,60	17,27	13,99	23,99
D7n003av_k_	Blok D7 noordgevel 003 vrije koop	12,50	19,58	16,99	13,08	23,08
C5z011bmh_	Blok C5 zuidgevel 011 midden huur	24,50	19,57	16,89	10,36	21,89

Alle getoonde dB-waarden zijn A-gewogen

LAr,LT gesorteerd op hoogste waarde dag- en avondperiode
Nieuwe supermarkt

Alcedo
24-10488

Rapport: Resultatentabel
Model: M35a - Euromarkt Alphen aan den Rijn_geluidvanwege nieuwe supermarkt variant 1-max. hoogtes app
LAEq totaalresultaten voor toetspunten
Groep: LAr,LT
Groepsreductie: Nee

Naam Toetspunt	Omschrijving	Hoogte	Dag	Avond	Nacht	Etmaal
C5w016cmh_	Blok C5 westgevel 016 midden huur	30,50	19,57	17,15	12,12	22,15
C5z011bmh_	Blok C5 zuidgevel 011 midden huur	27,50	19,53	16,88	10,62	21,88
D8n004sh_A	Blok D8 noordgevel 004 sociale huur	3,00	19,50	17,07	13,01	23,01
C5z011bmh_	Blok C5 zuidgevel 011 midden huur	21,50	19,40	16,72	10,19	21,72
C5z011amh_	Blok C5 zuidgevel 011 midden huur	18,50	19,36	16,68	10,12	21,68
D7w015avk_	Blok D7 westgevel 015 vrije koop	15,50	19,36	16,49	9,09	21,49
D7n002avk_	Blok D7 noordgevel 002 vrije koop	9,50	19,34	16,94	13,61	23,61
C5z010amh_	Blok C5 zuidgevel 010 midden huur	15,50	19,30	16,56	9,04	21,56
C4o001bk_C	Blok C4 oostgevel 001 betaalbare koop	9,50	19,28	16,71	11,29	21,71
D7w017cvk_	Blok D7 westgevel 017 vrije koop	33,50	19,25	16,38	7,68	21,38
C5w015bmh_	Blok C5 westgevel 015 midden huur	18,50	19,24	16,29	6,20	21,29
D8n003sh_A	Blok D8 noordgevel 003 sociale huur	3,00	19,24	16,76	12,49	22,49
D7w017cvk_	Blok D7 westgevel 017 vrije koop	27,50	19,18	15,99	6,37	20,99
D7n001avk_	Blok D7 noordgevel 001 vrije koop	9,50	19,09	16,62	13,14	23,14
C5w012cmh_	Blok C5 westgevel 012 midden huur	33,50	19,09	16,66	11,57	21,66
D8n001sh_A	Blok D8 noordgevel 001 sociale huur	3,00	19,06	16,57	12,30	22,30
C5z009amh_	Blok C5 zuidgevel 009 midden huur	9,50	19,05	16,06	4,50	21,06
D7w018cvk_	Blok D7 westgevel 018 vrije koop	24,50	19,01	16,19	9,26	21,19
D7w017bvk_	Blok D7 westgevel 017 vrije koop	18,50	19,01	16,16	8,93	21,16
C4z002bk_D	Blok C4 zuidgevel 002 betaalbare koop	12,50	19,00	16,10	7,75	21,10
C5w015cmh_	Blok C5 westgevel 015 midden huur	33,50	19,00	16,55	11,43	21,55
D7w017cvk_	Blok D7 westgevel 017 vrije koop	24,50	18,99	16,07	9,09	21,07
D6w009zorg	Blok D6 westgevel 009 zorg	6,50	18,97	16,14	8,21	21,14
C5w014cmh_	Blok C5 westgevel 014 midden huur	33,50	18,95	16,44	10,91	21,44
D7w017avk_	Blok D7 westgevel 017 vrije koop	15,50	18,95	16,17	9,21	21,17
C5w013cmh_	Blok C5 westgevel 013 midden huur	33,50	18,94	16,44	10,97	21,44
D6w009zorg	Blok D6 westgevel 009 zorg	3,00	18,88	15,94	6,84	20,94
C4z002bk_C	Blok C4 zuidgevel 002 betaalbare koop	9,50	18,86	16,27	10,53	21,27
D8n002sh_A	Blok D8 noordgevel 002 sociale huur	3,00	18,84	16,29	11,82	21,82
D7w018cvk_	Blok D7 westgevel 018 vrije koop	21,50	18,83	16,04	9,18	21,04
D7w017cvk_	Blok D7 westgevel 017 vrije koop	21,50	18,82	15,95	9,00	20,95
D7w018cvk_	Blok D7 westgevel 018 vrije koop	27,50	18,80	15,71	6,57	20,71
D7w018cvk_	Blok D7 westgevel 018 vrije koop	30,50	18,79	15,71	6,92	20,71
C5w015cmh_	Blok C5 westgevel 015 midden huur	30,50	18,75	16,16	10,14	21,16
D7w018bvk_	Blok D7 westgevel 018 vrije koop	18,50	18,74	15,96	9,12	20,96
C5w012cmh_	Blok C5 westgevel 012 midden huur	30,50	18,68	16,11	10,25	21,11
D7w015avk_	Blok D7 westgevel 015 vrije koop	12,50	18,66	15,91	8,59	20,91
C5w015amh_	Blok C5 westgevel 015 midden huur	9,50	18,60	15,93	9,62	20,93
C5w015amh_	Blok C5 westgevel 015 midden huur	12,50	18,59	15,84	8,21	20,84
C4z002bk_E	Blok C4 zuidgevel 002 betaalbare koop	15,50	18,58	15,88	8,88	20,88
C5w014cmh_	Blok C5 westgevel 014 midden huur	30,50	18,54	15,89	9,47	20,89
C5w013cmh_	Blok C5 westgevel 013 midden huur	30,50	18,52	15,86	9,43	20,86
D7n002avk_	Blok D7 noordgevel 002 vrije koop	6,50	18,42	16,00	12,55	22,55
D7w018avk_	Blok D7 westgevel 018 vrije koop	15,50	18,42	15,72	9,39	20,72
D7w016bvk_	Blok D7 westgevel 016 vrije koop	18,50	18,37	15,35	8,94	20,35
D7w016cvk_	Blok D7 westgevel 016 vrije koop	21,50	18,36	15,26	9,01	20,26
C5z010amh_	Blok C5 zuidgevel 010 midden huur	9,50	18,34	15,35	4,31	20,35
D7w019cvk_	Blok D7 westgevel 019 vrije koop	27,50	18,32	15,40	7,45	20,40
D7w015bvk_	Blok D7 westgevel 015 vrije koop	18,50	18,32	15,45	9,37	20,45
C5w014amh_	Blok C5 westgevel 014 midden huur	9,50	18,23	15,61	9,69	20,61
D7w015cvk_	Blok D7 westgevel 015 vrije koop	21,50	18,21	15,31	9,43	20,31
D7w016cvk_	Blok D7 westgevel 016 vrije koop	24,50	18,21	15,11	9,11	20,11
D7n001avk_	Blok D7 noordgevel 001 vrije koop	6,50	18,19	15,69	12,03	22,03
D7w019cvk_	Blok D7 westgevel 019 vrije koop	24,50	18,12	15,22	7,32	20,22
D7w016avk_	Blok D7 westgevel 016 vrije koop	12,50	18,10	15,37	8,62	20,37
C5w015cmh_	Blok C5 westgevel 015 midden huur	24,50	18,09	15,17	6,45	20,17
C5w015cmh_	Blok C5 westgevel 015 midden huur	27,50	18,09	15,22	6,84	20,22
C5w015cmh_	Blok C5 westgevel 015 midden huur	21,50	18,08	15,14	6,23	20,14
D7n003avk_	Blok D7 noordgevel 003 vrije koop	6,50	18,05	15,54	11,87	21,87
D7w019cvk_	Blok D7 westgevel 019 vrije koop	30,50	18,04	15,10	7,74	20,10
C5w013amh_	Blok C5 westgevel 013 midden huur	9,50	18,03	15,39	9,38	20,39
C5w012cmh_	Blok C5 westgevel 012 midden huur	27,50	18,03	15,18	7,03	20,18
C5w014bmh_	Blok C5 westgevel 014 midden huur	18,50	18,02	15,09	5,81	20,09
C5w014cmh_	Blok C5 westgevel 014 midden huur	27,50	18,02	15,12	6,49	20,12
D7w019cvk_	Blok D7 westgevel 019 vrije koop	21,50	18,02	15,12	7,25	20,12

Alle getoonde dB-waarden zijn A-gewogen

LAr,LT gesorteerd op hoogste waarde dag- en avondperiode
Nieuwe supermarkt

Alcedo
24-10488

Rapport: Resultatentabel
Model: M35a - Euromarkt Alphen aan den Rijn_geluidvanwege nieuwe supermarkt variant 1-max. hoogtes app
LAEq totaalresultaten voor toetspunten
Groep: LAr,LT
Groepsreductie: Nee

Naam						
Toetspunt	Omschrijving	Hoogte	Dag	Avond	Nacht	Etmaal
C5w012cmh_	Blok C5 westgevel 012 midden huur	24,50	18,00	15,12	6,61	20,12
C5w014cmh_	Blok C5 westgevel 014 midden huur	24,50	17,99	15,07	6,07	20,07
C5w013cmh_	Blok C5 westgevel 013 midden huur	27,50	17,99	15,09	6,47	20,09
C5w012cmh_	Blok C5 westgevel 012 midden huur	21,50	17,99	15,10	6,37	20,10
D7w015avk_	Blok D7 westgevel 015 vrije koop	9,50	17,99	15,32	9,40	20,32
C5w014cmh_	Blok C5 westgevel 014 midden huur	21,50	17,98	15,05	5,84	20,05
C5w013cmh_	Blok C5 westgevel 013 midden huur	21,50	17,98	15,04	5,72	20,04
C5w013cmh_	Blok C5 westgevel 013 midden huur	24,50	17,98	15,05	5,99	20,05
C5w013bmh_	Blok C5 westgevel 013 midden huur	18,50	17,97	15,04	5,65	20,04
C4z002bk_B	Blok C4 zuidgevel 002 betaalbare koop	6,50	17,97	15,37	9,66	20,37
C5w012bmh_	Blok C5 westgevel 012 midden huur	18,50	17,96	15,07	6,32	20,07
D7w015cvk_	Blok D7 westgevel 015 vrije koop	24,50	17,95	15,06	9,51	20,06
D7w019bvk_	Blok D7 westgevel 019 vrije koop	18,50	17,91	15,03	7,23	20,03
C5w015amh_	Blok C5 westgevel 015 midden huur	15,50	17,90	15,02	6,40	20,02
D7w019avk_	Blok D7 westgevel 019 vrije koop	9,50	17,87	14,91	9,61	19,91
D7w018avk_	Blok D7 westgevel 018 vrije koop	9,50	17,84	15,09	9,75	20,09
D7n001avk_	Blok D7 noordgevel 001 vrije koop	3,00	17,79	15,12	10,89	20,89
C5w014amh_	Blok C5 westgevel 014 midden huur	15,50	17,76	14,89	6,16	19,89
C5w013amh_	Blok C5 westgevel 013 midden huur	15,50	17,75	14,89	6,25	19,89
C5w014amh_	Blok C5 westgevel 014 midden huur	12,50	17,74	15,04	8,07	20,04
D7w017avk_	Blok D7 westgevel 017 vrije koop	9,50	17,73	15,06	9,49	20,06
D7w016avk_	Blok D7 westgevel 016 vrije koop	9,50	17,73	15,07	9,39	20,07
C5w012amh_	Blok C5 westgevel 012 midden huur	9,50	17,72	15,01	8,51	20,01
C5w015amh_	Blok C5 westgevel 015 midden huur	6,50	17,71	15,01	8,57	20,01
C4z002bk_A	Blok C4 zuidgevel 002 betaalbare koop	3,00	17,71	14,98	8,63	19,98
D7w016cvk_	Blok D7 westgevel 016 vrije koop	27,50	17,71	14,35	6,46	19,35
D7w016cvk_	Blok D7 westgevel 016 vrije koop	30,50	17,71	14,38	6,82	19,38
D7w017avk_	Blok D7 westgevel 017 vrije koop	12,50	17,71	15,05	8,72	20,05
C5w015amh_	Blok C5 westgevel 015 midden huur	3,00	17,65	14,82	7,45	19,82
C5w012amh_	Blok C5 westgevel 012 midden huur	15,50	17,64	14,78	6,20	19,78
D7n002avk_	Blok D7 noordgevel 002 vrije koop	3,00	17,62	14,95	10,82	20,82
D7w019avk_	Blok D7 westgevel 019 vrije koop	15,50	17,61	14,79	7,34	19,79
C5w013amh_	Blok C5 westgevel 013 midden huur	12,50	17,55	14,87	8,02	19,87
D7w015cvk_	Blok D7 westgevel 015 vrije koop	33,50	17,52	14,77	8,32	19,77
D7w015cvk_	Blok D7 westgevel 015 vrije koop	30,50	17,41	14,44	7,51	19,44
C4w003bk_E	Blok C4 westgevel 003 betaalbare koop	15,50	17,39	14,57	6,32	19,57
D7w018avk_	Blok D7 westgevel 018 vrije koop	12,50	17,38	14,76	8,90	19,76
D7w015cvk_	Blok D7 westgevel 015 vrije koop	27,50	17,37	14,29	7,20	19,29
C5w014amh_	Blok C5 westgevel 014 midden huur	3,00	17,31	14,52	7,58	19,52
C5w014amh_	Blok C5 westgevel 014 midden huur	6,50	17,30	14,65	8,68	19,65
D7w016cvk_	Blok D7 westgevel 016 vrije koop	33,50	17,24	14,45	7,75	19,45
D7n003avk_	Blok D7 noordgevel 003 vrije koop	3,00	17,18	14,36	9,73	19,73
C5w013amh_	Blok C5 westgevel 013 midden huur	6,50	17,15	14,49	8,47	19,49
C5w013amh_	Blok C5 westgevel 013 midden huur	3,00	17,12	14,33	7,47	19,33
D7w019cvk_	Blok D7 westgevel 019 vrije koop	33,50	17,01	14,34	8,53	19,34
D7w019avk_	Blok D7 westgevel 019 vrije koop	6,50	17,00	13,98	8,48	18,98
D7w015avk_	Blok D7 westgevel 015 vrije koop	6,50	16,98	14,27	8,19	19,27
D7w018avk_	Blok D7 westgevel 018 vrije koop	6,50	16,96	14,15	8,56	19,15
C5w012amh_	Blok C5 westgevel 012 midden huur	12,50	16,94	14,05	5,12	19,05
D7w016avk_	Blok D7 westgevel 016 vrije koop	6,50	16,85	14,14	8,18	19,14
C5w012amh_	Blok C5 westgevel 012 midden huur	6,50	16,84	14,11	7,64	19,11
C5w012amh_	Blok C5 westgevel 012 midden huur	3,00	16,80	13,93	6,54	18,93
D7w017avk_	Blok D7 westgevel 017 vrije koop	6,50	16,80	14,09	8,28	19,09
D7w015avk_	Blok D7 westgevel 015 vrije koop	3,00	16,78	13,92	6,87	18,92
D7w019avk_	Blok D7 westgevel 019 vrije koop	3,00	16,75	13,58	7,27	18,58
C4w003bk_D	Blok C4 westgevel 003 betaalbare koop	12,50	16,70	13,83	5,04	18,83
D7w018avk_	Blok D7 westgevel 018 vrije koop	3,00	16,70	13,72	7,26	18,72
D7w019avk_	Blok D7 westgevel 019 vrije koop	12,50	16,70	13,83	6,62	18,83
D7w016avk_	Blok D7 westgevel 016 vrije koop	3,00	16,63	13,77	6,94	18,77
D7w017avk_	Blok D7 westgevel 017 vrije koop	3,00	16,57	13,71	7,06	18,71
C4w003bk_C	Blok C4 westgevel 003 betaalbare koop	9,50	16,52	13,82	7,65	18,82
C4w003bk_B	Blok C4 westgevel 003 betaalbare koop	6,50	15,79	13,06	6,76	18,06
C4w003bk_A	Blok C4 westgevel 003 betaalbare koop	3,00	15,69	12,83	5,80	17,83
D7n004avk_	Blok D7 noordgevel 004 vrije koop	6,50	--	--	--	--
D7n005avk_	Blok D7 noordgevel 005 vrije koop	6,50	--	--	--	--

Alle getoonde dB-waarden zijn A-gewogen

LAr,LT gesorteerd op hoogste waarde dag- en avondperiode
 Nieuwe supermarkt_deelbijdrage

Alcedo
 24-10488

Rapport: Resultatentabel
 Model: M35a - Euromarkt Alphen aan den Rijn_geluidvanwege nieuwe supermarkt variant 1-max. hoogtes app
 LAeq bij Bron voor toetspunt: A2z019ash_ - Blok A2 zuidgevel 019 sociale huur
 Groep: LAr,LT
 Groepsreductie: Nee

Naam Bron	Omschrijving	Hoogte	Dag	Avond	Nacht	Etmaal
A2z019ash_	Blok A2 zuidgevel 019 sociale huur	3,00	55,70	52,68	22,89	57,68
A-S501	blok A super. winkelwagens klinkers	0,50	52,57	49,56	--	54,56
A-S503	blok A super. winkelwagens klinkers	0,50	49,04	46,03	--	51,03
A-S502	blok A super. winkelwagens klinkers	0,50	47,90	44,88	--	49,88
A-S504	blok A super. winkelwagens klinkers	0,50	46,83	43,82	--	48,82
A-S102	blok A super. vrachtwagen aankomst	1,00	26,20	--	--	26,20
A-S403	blok A super. LBK	7,30	25,33	24,08	22,32	32,32
A-S101	blok A super. vrachtwagen vertrek	1,00	22,75	--	--	22,75
A-S204	blok A super. koeling vrachtwagens	3,50	12,65	--	--	12,65
A-S402	blok A super. condensor 3 vent	7,00	10,93	10,93	10,93	20,93
A-S401	blok A super. condensor 3 vent	7,00	10,53	10,53	10,53	20,53
A-S302	blok A super. rolcontainers klinker	0,75	9,31	--	--	9,31
A-S303	blok A super. broodtrolley klinker	0,20	-7,10	--	--	-7,10

Alle getoonde dB-waarden zijn A-gewogen

Rapport: Resultatentabel
Model: M35a - Euromarkt Alphen aan den Rijn_geluidvanwege nieuwe supermarkt variant 1-max. hoogtes app
LAEq totaalresultaten voor toetspunten
Groep: LAr,LT
Groepsreductie: Nee

Naam						
Toetspunt	Omschrijving	Hoogte	Dag	Avond	Nacht	Etmaal
A2n003sh_F	Blok A2 noordgevel 003 sociale huur	18,50	50,88	49,39	47,81	57,81
A2n002sh_F	Blok A2 noordgevel 002 sociale huur	18,50	50,70	49,20	47,61	57,61
A2n004sh_F	Blok A2 noordgevel 004 sociale huur	18,50	50,55	49,04	47,45	57,45
A2n001sh_F	Blok A2 noordgevel 001 sociale huur	18,50	50,19	48,65	47,08	57,08
A2n003sh_C	Blok A2 noordgevel 003 sociale huur	9,50	49,99	48,61	47,01	57,01
A2n003sh_B	Blok A2 noordgevel 003 sociale huur	6,50	49,78	48,55	46,96	56,96
A2n003sh_D	Blok A2 noordgevel 003 sociale huur	12,50	49,90	48,48	46,88	56,88
A2n002sh_C	Blok A2 noordgevel 002 sociale huur	9,50	49,68	48,31	46,71	56,71
A2n005sh_F	Blok A2 noordgevel 005 sociale huur	18,50	49,96	48,26	46,68	56,68
A2n004sh_C	Blok A2 noordgevel 004 sociale huur	9,50	49,68	48,27	46,67	56,67
A2n002sh_B	Blok A2 noordgevel 002 sociale huur	6,50	49,48	48,26	46,66	56,66
A2n004sh_B	Blok A2 noordgevel 004 sociale huur	6,50	49,48	48,24	46,64	56,64
A2n003sh_E	Blok A2 noordgevel 003 sociale huur	15,50	49,72	48,25	46,64	56,64
A2n002sh_D	Blok A2 noordgevel 002 sociale huur	12,50	49,61	48,18	46,58	56,58
A2n004sh_D	Blok A2 noordgevel 004 sociale huur	12,50	49,57	48,12	46,51	56,51
A2n002sh_E	Blok A2 noordgevel 002 sociale huur	15,50	49,47	47,99	46,38	56,38
A2n004sh_E	Blok A2 noordgevel 004 sociale huur	15,50	49,35	47,84	46,24	56,24
A2n005sh_C	Blok A2 noordgevel 005 sociale huur	9,50	49,30	47,68	46,05	56,05
A2n001sh_C	Blok A2 noordgevel 001 sociale huur	9,50	48,97	47,61	46,02	56,02
A2n005sh_B	Blok A2 noordgevel 005 sociale huur	6,50	48,90	47,62	46,00	56,00
A2n001sh_B	Blok A2 noordgevel 001 sociale huur	6,50	48,82	47,59	46,00	56,00
A2n005sh_D	Blok A2 noordgevel 005 sociale huur	12,50	49,22	47,56	45,94	55,94
A2n006sh_F	Blok A2 noordgevel 006 sociale huur	18,50	49,19	47,51	45,92	55,92
A2n001sh_D	Blok A2 noordgevel 001 sociale huur	12,50	48,92	47,48	45,89	55,89
A2n001sh_E	Blok A2 noordgevel 001 sociale huur	15,50	48,82	47,31	45,72	55,72
A2n005sh_E	Blok A2 noordgevel 005 sociale huur	15,50	49,05	47,34	45,71	55,71
A2n006sh_C	Blok A2 noordgevel 006 sociale huur	9,50	48,46	46,87	45,23	55,23
A2n006sh_D	Blok A2 noordgevel 006 sociale huur	12,50	48,42	46,81	45,17	55,17
A2n006sh_B	Blok A2 noordgevel 006 sociale huur	6,50	48,07	46,76	45,13	55,13
A2n007sh_F	Blok A2 noordgevel 007 sociale huur	18,50	48,48	46,61	45,02	55,02
A2n006sh_E	Blok A2 noordgevel 006 sociale huur	15,50	48,31	46,64	45,00	55,00
A2n007sh_C	Blok A2 noordgevel 007 sociale huur	9,50	47,71	46,00	44,36	54,36
A2n007sh_D	Blok A2 noordgevel 007 sociale huur	12,50	47,74	46,00	44,36	54,36
A2n007sh_E	Blok A2 noordgevel 007 sociale huur	15,50	47,71	45,90	44,26	54,26
A2n007sh_B	Blok A2 noordgevel 007 sociale huur	6,50	47,20	45,82	44,18	54,18
BD003_B	Bestaand Davinci	16,50	49,75	45,70	44,12	54,12
BD001_B	Bestaand Davinci	16,50	49,35	45,60	44,01	54,01
BD003_C	Bestaand Davinci	19,50	49,29	45,43	43,85	53,85
BD001_C	Bestaand Davinci	19,50	48,92	45,32	43,73	53,73
BD001_A	Bestaand Davinci	13,50	48,17	45,29	43,72	53,72
BD003_D	Bestaand Davinci	22,50	48,79	45,08	43,50	53,50
BD001_D	Bestaand Davinci	22,50	48,46	44,98	43,38	53,38
BD001_E	Bestaand Davinci	25,50	48,02	44,65	43,03	53,03
BD003_E	Bestaand Davinci	25,50	47,87	43,93	42,33	52,33
BD001_F	Bestaand Davinci	28,50	47,17	43,60	41,94	51,94
BD003_F	Bestaand Davinci	28,50	47,39	43,56	41,94	51,94
BD004_A	Bestaand Davinci	31,50	46,94	43,20	41,55	51,55
BD002_A	Bestaand Davinci	31,50	46,75	43,24	41,54	51,54
BD004_B	Bestaand Davinci	34,50	46,53	42,88	41,18	51,18
BD002_B	Bestaand Davinci	34,50	46,35	42,93	41,17	51,17
A2z020ash_	Blok A2 noordgevel 020 sociale huur	15,50	42,76	41,26	39,54	49,54
A2z020ash_	Blok A2 noordgevel 020 sociale huur	9,50	42,45	41,09	39,33	49,33
A2z020ash_	Blok A2 noordgevel 020 sociale huur	6,50	42,44	41,11	39,32	49,32
A2z020ash_	Blok A2 noordgevel 020 sociale huur	12,50	42,49	41,06	39,32	49,32
A2w022ash_	Blok A2 westgevel 022 sociale huur	15,50	42,41	41,01	39,25	49,25
A2w022ash_	Blok A2 westgevel 022 sociale huur	6,50	42,29	40,98	39,23	49,23
A2w022ash_	Blok A2 westgevel 022 sociale huur	9,50	42,32	40,99	39,22	49,22
A2w022ash_	Blok A2 westgevel 022 sociale huur	12,50	42,29	40,93	39,17	49,17
A6o004bvk_	Blok A6 oostgevel 004 vrije koop	33,50	42,33	40,44	38,66	48,66
A6o004bvk_	Blok A6 oostgevel 004 vrije koop	36,50	42,49	40,47	38,56	48,56
A6o004bvk_	Blok A6 oostgevel 004 vrije koop	30,50	42,03	40,15	38,38	48,38
A6o008bvk_	Blok A6 oostgevel 008 vrije koop	30,50	42,01	40,08	38,29	48,29
A6o007bvk_	Blok A6 oostgevel 007 vrije koop	30,50	41,78	39,93	38,20	48,20
BD005_B	Bestaand Davinci	16,50	44,14	39,69	38,07	48,07
A6o008bvk_	Blok A6 oostgevel 008 vrije koop	33,50	41,90	39,96	38,05	48,05

Alle getoonde dB-waarden zijn A-gewogen

LAR,LT gesorteerd op hoogste waarde nachtperiode
Nieuwe supermarkt

Alcedo
24-10488

Rapport: Resultatentabel
Model: M35a - Euromarkt Alphen aan den Rijn_geluidvanwege nieuwe supermarkt variant 1-max. hoogtes app
LAEq totaalresultaten voor toetspunten
Groep: LAR,LT
Groepsreductie: Nee

Naam Toetspunt	Omschrijving	Hoogte	Dag	Avond	Nacht	Etmaal
A4o010bbk_	Blok A4 oostgevel 010 betaalbare koop	24,50	42,83	40,70	38,03	48,03
A6o006bvk_	Blok A6 oostgevel 006 vrije koop	30,50	41,64	39,71	37,99	47,99
A6o007bvk_	Blok A6 oostgevel 007 vrije koop	33,50	41,85	39,90	37,99	47,99
BD005_C	Bestaand Davinci	19,50	43,79	39,61	37,98	47,98
A6o006bvk_	Blok A6 oostgevel 006 vrije koop	33,50	41,83	39,80	37,96	47,96
A6o008bvk_	Blok A6 oostgevel 008 vrije koop	36,50	41,84	39,79	37,84	47,84
A2o009ash_	Blok A2 oostgevel 009 sociale huur	15,50	44,60	40,58	37,80	47,80
A6o007bvk_	Blok A6 oostgevel 007 vrije koop	36,50	41,80	39,74	37,79	47,79
A6o004bvk_	Blok A6 oostgevel 004 vrije koop	27,50	41,47	39,53	37,78	47,78
A6o005bvk_	Blok A6 oostgevel 005 vrije koop	30,50	41,43	39,46	37,74	47,74
A6o005bvk_	Blok A6 oostgevel 005 vrije koop	33,50	41,59	39,53	37,74	47,74
A6o006bvk_	Blok A6 oostgevel 006 vrije koop	36,50	41,83	39,65	37,70	47,70
A4o010bbk_	Blok A4 oostgevel 010 betaalbare koop	27,50	44,28	41,79	37,59	47,59
A6o008bvk_	Blok A6 oostgevel 008 vrije koop	27,50	41,38	39,36	37,56	47,56
A4o011bbk_	Blok A4 oostgevel 011 betaalbare koop	24,50	44,78	42,28	37,55	47,55
A6o005bvk_	Blok A6 oostgevel 005 vrije koop	36,50	41,70	39,50	37,55	47,55
A6o007bvk_	Blok A6 oostgevel 007 vrije koop	27,50	41,15	39,22	37,50	47,50
A4o010bbk_	Blok A4 oostgevel 010 betaalbare koop	30,50	44,36	41,71	37,37	47,37
A6o006bvk_	Blok A6 oostgevel 006 vrije koop	27,50	41,03	39,01	37,32	47,32
A4n005bbk_	Blok A4 noordgevel 005 betaalbare koop	24,50	40,84	38,91	37,25	47,25
A2o010ash_	Blok A2 oostgevel 010 sociale huur	15,50	44,73	40,73	37,24	47,24
A2o009ash_	Blok A2 oostgevel 009 sociale huur	12,50	44,61	40,03	37,23	47,23
A6o004bvk_	Blok A6 oostgevel 004 vrije koop	24,50	40,91	38,91	37,15	47,15
A4n005bbk_	Blok A4 noordgevel 005 betaalbare koop	27,50	40,79	38,82	37,14	47,14
A4n005bbk_	Blok A4 noordgevel 005 betaalbare koop	30,50	40,87	38,82	37,14	47,14
A4o011bbk_	Blok A4 oostgevel 011 betaalbare koop	27,50	44,88	42,25	37,12	47,25
A6o005bvk_	Blok A6 oostgevel 005 vrije koop	27,50	40,84	38,79	37,10	47,10
A4o012bbk_	Blok A4 oostgevel 012 betaalbare koop	24,50	46,33	43,63	37,06	48,63
A4o011bbk_	Blok A4 oostgevel 011 betaalbare koop	30,50	45,17	42,43	36,92	47,43
A4o010bbk_	Blok A4 oostgevel 010 betaalbare koop	21,50	41,37	39,23	36,90	46,90
A2o009ash_	Blok A2 oostgevel 009 sociale huur	9,50	44,94	39,67	36,73	46,73
A6o008bvk_	Blok A6 oostgevel 008 vrije koop	24,50	40,61	38,50	36,73	46,73
A6o007bvk_	Blok A6 oostgevel 007 vrije koop	24,50	40,42	38,40	36,70	46,70
A4o012bbk_	Blok A4 oostgevel 012 betaalbare koop	27,50	47,00	44,19	36,63	49,19
A2o010ash_	Blok A2 oostgevel 010 sociale huur	12,50	44,79	40,28	36,59	46,59
A6z009bvk_	Blok A6 zuidgevel 009 vrije koop	33,50	40,24	38,69	36,59	46,59
A6o006bvk_	Blok A6 oostgevel 006 vrije koop	24,50	40,34	38,23	36,56	46,56
A4n004bbk_	Blok A4 noordgevel 004 betaalbare koop	30,50	40,21	38,20	36,52	46,52
A6o005bvk_	Blok A6 oostgevel 005 vrije koop	24,50	40,28	38,16	36,48	46,48
A4o011bbk_	Blok A4 oostgevel 011 betaalbare koop	21,50	42,14	39,80	36,46	46,46
A4o012bbk_	Blok A4 oostgevel 012 betaalbare koop	30,50	46,93	44,06	36,45	49,06
A6z009bvk_	Blok A6 zuidgevel 009 vrije koop	36,50	40,05	38,49	36,42	46,42
A6z009bvk_	Blok A6 zuidgevel 009 vrije koop	27,50	40,33	38,67	36,33	46,33
A2o009ash_	Blok A2 oostgevel 009 sociale huur	6,50	44,68	39,19	36,28	46,28
A2o010ash_	Blok A2 oostgevel 010 sociale huur	9,50	45,12	40,04	36,16	46,16
A2o008ash_	Blok A2 oostgevel 008 sociale huur	15,50	44,16	39,19	35,94	45,94
A4n005bbk_	Blok A4 noordgevel 005 betaalbare koop	21,50	39,78	37,69	35,92	45,92
A4n004bbk_	Blok A4 noordgevel 004 betaalbare koop	24,50	39,63	37,58	35,87	45,87
A6z009bvk_	Blok A6 zuidgevel 009 vrije koop	30,50	39,72	38,07	35,80	45,80
A6z010bvk_	Blok A6 zuidgevel 010 vrije koop	36,50	39,19	37,68	35,77	45,77
A2o010ash_	Blok A2 oostgevel 010 sociale huur	6,50	45,67	39,80	35,76	45,76
A4o010abk_	Blok A4 oostgevel 010 betaalbare koop	18,50	39,26	37,59	35,69	45,69
A2o008ash_	Blok A2 oostgevel 008 sociale huur	12,50	44,31	38,69	35,47	45,47
A4n004bbk_	Blok A4 noordgevel 004 betaalbare koop	27,50	39,27	37,07	35,38	45,38
A6z009bvk_	Blok A6 zuidgevel 009 vrije koop	24,50	39,51	37,79	35,36	45,36
A4o012bbk_	Blok A4 oostgevel 012 betaalbare koop	21,50	45,31	42,51	35,25	47,51
A6o004bvk_	Blok A6 oostgevel 004 vrije koop	21,50	38,80	37,02	35,21	45,21
A6z010bvk_	Blok A6 zuidgevel 010 vrije koop	33,50	38,63	37,07	35,06	45,06
A6z010bvk_	Blok A6 zuidgevel 010 vrije koop	27,50	39,16	37,44	35,00	45,00
A2o008ash_	Blok A2 oostgevel 008 sociale huur	9,50	44,70	38,33	34,88	44,88
A4n003bbk_	Blok A4 noordgevel 003 betaalbare koop	30,50	38,77	36,55	34,85	44,85
A4n003bbk_	Blok A4 noordgevel 003 betaalbare koop	24,50	38,69	36,51	34,71	44,71
A6o008bvk_	Blok A6 oostgevel 008 vrije koop	21,50	38,68	36,55	34,69	44,69
A6o007bvk_	Blok A6 oostgevel 007 vrije koop	21,50	38,45	36,50	34,67	44,67
A6o006bvk_	Blok A6 oostgevel 006 vrije koop	21,50	38,35	36,32	34,59	44,59

Alle getoonde dB-waarden zijn A-gewogen

LAr,LT gesorteerd op hoogste waarde nachtperiode
Nieuwe supermarkt

Alcedo
24-10488

Rapport: Resultatentabel
Model: M35a - Euromarkt Alphen aan den Rijn_geluidvanwege nieuwe supermarkt variant 1-max. hoogtes app
LReq totaalresultaten voor toetspunten
Groep: LAr,LT
Groepsreductie: Nee

Naam	Omschrijving	Hoogte	Dag	Avond	Nacht	Etmaal
A6o005bvk_	Blok A6 oostgevel 005 vrije koop	21,50	38,19	36,19	34,49	44,49
A6z011bvk_	Blok A6 zuidgevel 011 vrije koop	36,50	37,83	36,32	34,45	44,45
A6z010bvk_	Blok A6 zuidgevel 010 vrije koop	30,50	38,35	36,67	34,42	44,42
BD005_D	Bestaand Davinci	22,50	41,83	35,71	34,25	44,25
A2o008ash_	Blok A2 oostgevel 008 sociale huur	6,50	43,14	37,48	34,14	44,14
A4n003bbk_	Blok A4 noordgevel 003 betaalbare koop	27,50	38,16	35,78	34,01	44,01
A6z011bvk_	Blok A6 zuidgevel 011 vrije koop	27,50	38,13	36,38	33,88	43,88
A6z011bvk_	Blok A6 zuidgevel 011 vrije koop	33,50	37,44	35,87	33,88	43,88
A6o006avk_	Blok A6 oostgevel 006 vrije koop	18,50	37,28	35,61	33,86	43,86
A4n004bbk_	Blok A4 noordgevel 004 betaalbare koop	21,50	37,94	35,67	33,80	43,80
A6o005avk_	Blok A6 oostgevel 005 vrije koop	18,50	37,13	35,51	33,78	43,78
BD006_B	Bestaand Davinci	34,50	39,04	35,65	33,75	43,75
A4n001bbk_	Blok A6 noordgevel 001 betaalbare koop	27,50	37,76	35,52	33,64	43,64
A4n002bbk_	Blok A4 noordgevel 002 betaalbare koop	30,50	37,79	35,39	33,60	43,60
A6o004avk_	Blok A6 oostgevel 004 vrije koop	18,50	36,97	35,36	33,52	43,52
A2w022bsh_	Blok A2 westgevel 022 sociale huur	18,50	38,22	35,66	33,45	43,45
A6o007avk_	Blok A6 oostgevel 007 vrije koop	18,50	36,99	35,30	33,38	43,38
A6z010bvk_	Blok A6 zuidgevel 010 vrije koop	24,50	37,91	36,03	33,25	43,25
A4n005abk_	Blok A4 noordgevel 005 betaalbare koop	18,50	36,92	35,19	33,22	43,22
BD005_E	Bestaand Davinci	25,50	41,21	34,88	33,11	43,11
A6z011bvk_	Blok A6 zuidgevel 011 vrije koop	30,50	37,05	35,35	33,08	43,08
BD005_F	Bestaand Davinci	28,50	40,01	34,81	32,98	42,98
A6o008avk_	Blok A6 oostgevel 008 vrije koop	18,50	36,87	34,91	32,97	42,97
BD006_A	Bestaand Davinci	31,50	39,71	34,86	32,96	42,96
A4n002bbk_	Blok A4 noordgevel 002 betaalbare koop	24,50	37,19	34,83	32,92	42,92
D2o009cvk_	Blok D2 oostgevel 009 vrije koop	51,50	38,50	36,44	32,85	42,85
A4n002bbk_	Blok A4 noordgevel 002 betaalbare koop	27,50	37,12	34,56	32,69	42,69
A6z009bvk_	Blok A6 zuidgevel 009 vrije koop	21,50	37,43	35,47	32,58	42,58
D2o010cvk_	Blok D2 oostgevel 010 vrije koop	48,50	38,74	36,59	32,55	42,55
A4n003bbk_	Blok A4 noordgevel 003 betaalbare koop	21,50	36,26	34,45	32,49	42,49
D2o009cvk_	Blok D2 oostgevel 009 vrije koop	48,50	38,18	36,11	32,45	42,45
A4n001bbk_	Blok A6 noordgevel 001 betaalbare koop	30,50	36,88	34,33	32,44	42,44
A4n004abk_	Blok A4 noordgevel 004 betaalbare koop	18,50	35,92	34,24	32,19	42,19
D2o010cvk_	Blok D2 oostgevel 010 vrije koop	45,50	38,50	36,30	32,11	42,11
D2o009cvk_	Blok D2 oostgevel 009 vrije koop	45,50	37,88	35,77	32,00	42,00
A4o011abk_	Blok A4 oostgevel 011 betaalbare koop	18,50	36,52	34,58	31,99	41,99
D2o011cvk_	Blok D2 oostgevel 011 vrije koop	42,50	38,85	36,54	31,85	41,85
A4n001bbk_	Blok A6 noordgevel 001 betaalbare koop	24,50	35,67	33,78	31,76	41,76
D2o010cvk_	Blok D2 oostgevel 010 vrije koop	42,50	38,15	35,94	31,69	41,69
D2o009cvk_	Blok D2 oostgevel 009 vrije koop	42,50	37,26	35,19	31,58	41,58
A4n002bbk_	Blok A4 noordgevel 002 betaalbare koop	21,50	35,32	33,55	31,50	41,50
A6z011bvk_	Blok A6 zuidgevel 011 vrije koop	24,50	36,65	34,60	31,37	41,37
D2o011cvk_	Blok D2 oostgevel 011 vrije koop	39,50	38,42	36,10	31,37	41,37
D2o010cvk_	Blok D2 oostgevel 010 vrije koop	39,50	37,75	35,53	31,28	41,28
A4n003abk_	Blok A4 noordgevel 003 betaalbare koop	18,50	35,07	33,39	31,26	41,26
D2o012cvk_	Blok D2 oostgevel 012 vrije koop	51,50	39,09	36,57	31,23	41,57
D2o009cvk_	Blok D2 oostgevel 009 vrije koop	39,50	36,98	34,88	31,17	41,17
A6z009avk_	Blok A6 zuidgevel 009 vrije koop	18,50	35,26	33,45	31,14	41,14
A6z010bvk_	Blok A6 zuidgevel 010 vrije koop	21,50	36,51	34,42	31,13	41,13
D2o008cvk_	Blok D2 oostgevel 008 vrije koop	51,50	37,32	35,12	31,06	41,06
D2o011cvk_	Blok D2 oostgevel 011 vrije koop	51,50	38,55	36,11	31,00	41,11
D2o010cvk_	Blok D2 oostgevel 010 vrije koop	51,50	38,13	35,75	30,89	40,89
D2o012cvk_	Blok D2 oostgevel 012 vrije koop	48,50	39,04	36,49	30,85	41,49
A4n001bbk_	Blok A6 noordgevel 001 betaalbare koop	21,50	34,76	32,98	30,77	40,77
D2o011bvk_	Blok D2 oostgevel 011 vrije koop	36,50	38,23	35,83	30,73	40,83
D2o008cvk_	Blok D2 oostgevel 008 vrije koop	48,50	36,99	34,80	30,73	40,73
A2o008bsh_	Blok A2 oostgevel 008 sociale huur	18,50	36,28	33,40	30,68	40,68
BE004_D	Bestaand Euromarkt	15,60	48,74	45,69	30,61	50,69
D2o011cvk_	Blok D2 oostgevel 011 vrije koop	48,50	38,47	36,01	30,59	41,01
A4n002abk_	Blok A4 noordgevel 002 betaalbare koop	18,50	34,47	32,78	30,56	40,56
D2o010bvk_	Blok D2 oostgevel 010 vrije koop	36,50	37,30	35,02	30,52	40,52
A4o012abk_	Blok A4 oostgevel 012 betaalbare koop	18,50	36,55	34,34	30,51	40,51
D2o012cvk_	Blok D2 oostgevel 012 vrije koop	45,50	39,00	36,40	30,45	41,40
D2o008cvk_	Blok D2 oostgevel 008 vrije koop	45,50	36,61	34,44	30,43	40,43
D2o009bvk_	Blok D2 oostgevel 009 vrije koop	36,50	36,90	34,66	30,38	40,38

Alle getoonde dB-waarden zijn A-gewogen

LA,LT gesorteerd op hoogste waarde nachtperiode
Nieuwe supermarkt

Alcedo
24-10488

Rapport: Resultatentabel
Model: M35a - Euromarkt Alphen aan den Rijn_geluidvanwege nieuwe supermarkt variant 1-max. hoogtes app
LAeq totaalresultaten voor toetspunten
Groep: LA,LT
Groepsreductie: Nee

Naam Toetspunt	Omschrijving	Hoogte	Dag	Avond	Nacht	Etmaal
BE004_C	Bestaand Euromarkt	12,60	49,03	45,97	30,34	50,97
D2o008cvk_	Blok D2 oostgevel 008 vrije koop	42,50	35,94	33,86	30,22	40,22
D2o011cvk_	Blok D2 oostgevel 011 vrije koop	45,50	38,38	35,87	30,15	40,87
D2o012cvk_	Blok D2 oostgevel 012 vrije koop	42,50	38,95	36,32	30,08	41,32
BE004_B	Bestaand Euromarkt	9,60	49,44	46,38	30,06	51,38
D2o007cvk_	Blok D2 oostgevel 007 vrije koop	51,50	36,40	34,16	30,01	40,01
A6z010avk_	Blok A6 zuidgevel 010 vrije koop	18,50	34,42	32,53	29,99	39,99
A6z011bv_	Blok A6 zuidgevel 011 vrije koop	21,50	35,81	33,61	29,97	39,97
D2o008cvk_	Blok D2 oostgevel 008 vrije koop	39,50	35,93	33,79	29,90	39,90
BE004_A	Bestaand Euromarkt	6,60	49,68	46,62	29,83	51,62
A4n001abk_	Blok A4 noordgevel 001 betaalbare koop	18,50	33,96	32,20	29,79	39,79
D2o012cvk_	Blok D2 oostgevel 012 vrije koop	39,50	38,81	36,15	29,66	41,15
D2o007cvk_	Blok D2 oostgevel 007 vrije koop	48,50	36,10	33,85	29,57	39,57
D2o008bv_	Blok D2 oostgevel 008 vrije koop	36,50	35,79	33,58	29,41	39,41
A6z011avk_	Blok A6 zuidgevel 011 vrije koop	18,50	34,73	32,68	29,34	39,34
D2o012bv_	Blok D2 oostgevel 012 vrije koop	36,50	38,77	36,06	29,18	41,06
D2o007cvk_	Blok D2 oostgevel 007 vrije koop	45,50	35,35	33,16	29,16	39,16
D2o011bv_	Blok D2 oostgevel 011 vrije koop	33,50	37,99	35,39	28,99	40,39
D2o007cvk_	Blok D2 oostgevel 007 vrije koop	42,50	35,16	32,97	28,86	38,86
D2o010bv_	Blok D2 oostgevel 010 vrije koop	33,50	37,06	34,53	28,69	39,53
D2o009bv_	Blok D2 oostgevel 009 vrije koop	33,50	36,18	33,73	28,50	38,73
D2o007cvk_	Blok D2 oostgevel 007 vrije koop	39,50	35,02	32,79	28,48	38,48
D2o011bv_	Blok D2 oostgevel 011 vrije koop	30,50	37,92	35,25	28,14	40,25
D2o007bv_	Blok D2 oostgevel 007 vrije koop	36,50	34,87	32,57	27,91	37,91
D2o012bv_	Blok D2 oostgevel 012 vrije koop	33,50	38,44	35,67	27,79	40,67
D2o010bv_	Blok D2 oostgevel 010 vrije koop	30,50	36,90	34,28	27,78	39,28
BE005_C	Bestaand Euromarkt	12,60	48,62	45,31	27,73	50,31
D2o009bv_	Blok D2 oostgevel 009 vrije koop	30,50	35,99	33,44	27,57	38,44
BE005_D	Bestaand Euromarkt	15,60	48,21	44,89	27,49	49,89
D2o011bv_	Blok D2 oostgevel 011 vrije koop	27,50	37,92	35,21	27,42	40,21
BE005_B	Bestaand Euromarkt	9,60	48,90	45,60	27,39	50,60
D2o008bv_	Blok D2 oostgevel 008 vrije koop	33,50	35,09	32,63	27,36	37,63
D2o012bv_	Blok D2 oostgevel 012 vrije koop	30,50	38,87	36,06	27,16	41,06
BE005_A	Bestaand Euromarkt	6,60	49,06	45,77	27,05	50,77
D2o010bv_	Blok D2 oostgevel 010 vrije koop	27,50	36,89	34,21	27,00	39,21
D2o011bv_	Blok D2 oostgevel 011 vrije koop	24,50	37,84	35,09	26,78	40,09
D2o009bv_	Blok D2 oostgevel 009 vrije koop	27,50	35,71	33,08	26,76	38,08
D2o007bv_	Blok D2 oostgevel 007 vrije koop	33,50	34,46	32,03	26,67	37,03
D2o012bv_	Blok D2 oostgevel 012 vrije koop	27,50	38,89	36,07	26,65	41,07
D2o008bv_	Blok D2 oostgevel 008 vrije koop	30,50	34,87	32,33	26,56	37,33
D2o010bv_	Blok D2 oostgevel 010 vrije koop	24,50	36,51	33,81	26,29	38,81
D2o012bv_	Blok D2 oostgevel 012 vrije koop	24,50	38,95	36,12	26,22	41,12
D2o011bv_	Blok D2 oostgevel 011 vrije koop	21,50	37,89	35,12	26,20	40,12
A6n003bv_	Blok A6 noordgevel 003 vrije koop	36,50	31,03	28,15	26,15	36,15
D2z013cvk_	Blok D2 zuidgevel 013 vrije koop	51,50	38,42	35,57	26,10	40,57
D2o009bv_	Blok D2 oostgevel 009 vrije koop	24,50	35,51	32,86	26,02	37,86
D2z013cvk_	Blok D2 zuidgevel 013 vrije koop	42,50	38,57	35,72	25,92	40,72
D2o008bv_	Blok D2 oostgevel 008 vrije koop	27,50	34,54	31,96	25,91	36,96
D2z013cvk_	Blok D2 zuidgevel 013 vrije koop	48,50	38,50	35,65	25,89	40,65
D2z013bv_	Blok D2 zuidgevel 013 vrije koop	36,50	38,58	35,75	25,88	40,75
D2z013cvk_	Blok D2 zuidgevel 013 vrije koop	45,50	38,53	35,68	25,88	40,68
A4z017cbk_	Blok A4 zuidgevel 017 betaalbare koop	24,50	48,32	45,30	25,82	50,30
A4z017cbk_	Blok A4 zuidgevel 017 betaalbare koop	21,50	48,75	45,73	25,80	50,73
Bn002cYTC_	Blok B noordgevel 002 YTC	24,50	48,13	45,11	25,79	50,11
D2o012bv_	Blok D2 oostgevel 012 vrije koop	21,50	38,97	36,13	25,76	41,13
D2o011av_	Blok D2 oostgevel 011 vrije koop	18,50	34,80	32,23	25,70	37,23
D2o010bv_	Blok D2 oostgevel 010 vrije koop	21,50	36,64	33,91	25,64	38,91
D2o007bv_	Blok D2 oostgevel 007 vrije koop	30,50	34,04	31,51	25,63	36,51
A6n003bv_	Blok A6 noordgevel 003 vrije koop	33,50	30,69	27,59	25,55	35,55
D2z013cvk_	Blok D2 zuidgevel 013 vrije koop	39,50	38,51	35,65	25,54	40,65
A4z017cbk_	Blok A4 zuidgevel 017 betaalbare koop	30,50	47,59	44,57	25,44	49,57
A6n003bv_	Blok A6 noordgevel 003 vrije koop	24,50	30,79	27,51	25,43	35,43
A6n003bv_	Blok A6 noordgevel 003 vrije koop	30,50	30,68	27,48	25,42	35,42
Bn003cYTC_	Blok B noordgevel 003 YTC	24,50	48,49	45,46	25,42	50,46
A6n003bv_	Blok A6 noordgevel 003 vrije koop	27,50	30,71	27,47	25,41	35,41

Alle getoonde dB-waarden zijn A-gewogen

LAr,LT gesorteerd op hoogste waarde nachtperiode
Nieuwe supermarkt

Alcedo
24-10488

Rapport: Resultatentabel
Model: M35a - Euromarkt Alphen aan den Rijn_geluidvanwege nieuwe supermarkt variant 1-max. hoogtes app
LAEq totaalresultaten voor toetspunten
Groep: LAr,LT
Groepsreductie: Nee

Naam Toetspunt	Omschrijving	Hoogte	Dag	Avond	Nacht	Etmaal
D2o008bvk_	Blok D2 oostgevel 008 vrije koop	24,50	34,39	31,76	25,35	36,76
D2o009bvk_	Blok D2 oostgevel 009 vrije koop	21,50	35,50	32,82	25,33	37,82
Bn002cYTC_	Blok B noordgevel 002 YTC	21,50	46,44	43,40	25,22	48,40
D2o010avk_	Blok D2 oostgevel 010 vrije koop	18,50	33,58	31,07	25,19	36,07
D2o006cvk_	Blok D2 oostgevel 006 vrije koop	51,50	34,53	31,78	25,11	36,78
A4z017cbk_	Blok A4 zuidgevel 017 betaalbare koop	27,50	48,04	45,02	24,97	50,02
D2o007bvk_	Blok D2 oostgevel 007 vrije koop	27,50	33,81	31,22	24,89	36,22
D2o008bvk_	Blok D2 oostgevel 008 vrije koop	21,50	34,05	31,43	24,85	36,43
Bn001cYTC_	Blok B noordgevel 001 YTC	24,50	47,81	44,78	24,84	49,78
Bn003cYTC_	Blok B noordgevel 003 YTC	21,50	47,26	44,22	24,83	49,22
D2o009avk_	Blok D2 oostgevel 009 vrije koop	18,50	32,16	29,75	24,77	34,77
Bo014aYTC_	Blok B oostgevel 014 YTC	15,50	50,32	47,28	24,76	52,28
D2z014cvk_	Blok D2 zuidgevel 014 vrije koop	51,50	38,01	35,12	24,42	40,12
D3o011vk_E	Blok D3 oostgevel 011 vrije koop	15,50	39,83	36,92	24,41	41,92
D2o012avk_	Blok D2 oostgevel 012 vrije koop	18,50	35,27	32,54	24,41	37,54
D3o010vk_E	Blok D3 oostgevel 010 vrije koop	15,50	37,59	34,74	24,38	39,74
D2o006cvk_	Blok D2 oostgevel 006 vrije koop	48,50	33,80	31,08	24,37	36,08
Bn002bYTC_	Blok B noordgevel 002 YTC	18,50	37,23	34,28	24,34	39,28
D3o014vk_E	Blok D3 oostgevel 014 vrije koop	15,50	43,92	40,94	24,32	45,94
Bn003bYTC_	Blok B noordgevel 003 YTC	18,50	37,96	34,95	24,26	39,95
D3o012vk_E	Blok D3 oostgevel 012 vrije koop	15,50	40,96	38,02	24,25	43,02
D2o007bvk_	Blok D2 oostgevel 007 vrije koop	24,50	33,65	31,01	24,23	36,01
Bo014bYTC_	Blok B oostgevel 014 YTC	21,50	47,78	44,75	24,16	49,75
D2z014cvk_	Blok D2 zuidgevel 014 vrije koop	48,50	38,17	35,27	24,15	40,27
D2z014cvk_	Blok D2 zuidgevel 014 vrije koop	45,50	38,24	35,34	24,12	40,34
A2o009bsh_	Blok A2 oostgevel 009 sociale huur	18,50	34,53	30,41	24,10	35,41
D3o009vk_E	Blok D3 oostgevel 009 vrije koop	15,50	36,00	33,21	24,06	38,21
Bo014aYTC_	Blok B oostgevel 014 YTC	12,50	50,56	47,52	24,05	52,52
Bo015aYTC_	Blok B oostgevel 015 YTC	15,50	49,41	46,38	24,04	51,38
Bo014aYTC_	Blok B oostgevel 014 YTC	18,50	48,22	45,19	24,00	50,19
D2z014cvk_	Blok D2 zuidgevel 014 vrije koop	42,50	38,29	35,39	24,00	40,39
D2o008avk_	Blok D2 oostgevel 008 vrije koop	18,50	30,46	28,15	23,97	33,97
D2z014cvk_	Blok D2 zuidgevel 014 vrije koop	39,50	38,29	35,39	23,87	40,39
A6w012bvk_	Blok A6 westgevel 012 vrije koop	27,50	31,56	29,10	23,84	34,10
A2z018ash_	Blok A2 zuidgevel 018 sociale huur	9,50	52,78	49,74	23,74	54,74
D2o006cvk_	Blok D2 oostgevel 006 vrije koop	45,50	32,88	30,18	23,74	35,18
Bo015bYTC_	Blok B oostgevel 015 YTC	21,50	47,02	43,98	23,71	48,98
Bo016aYTC_	Blok B oostgevel 016 YTC	15,50	48,67	45,62	23,70	50,62
D2o007bvk_	Blok D2 oostgevel 007 vrije koop	21,50	33,30	30,63	23,69	35,63
A2w021ash_	Blok A2 westgevel 021 sociale huur	18,50	33,85	30,97	23,61	35,97
A2z018ash_	Blok A2 zuidgevel 018 sociale huur	6,50	53,27	50,24	23,57	55,24
Bo015aYTC_	Blok B oostgevel 015 YTC	18,50	47,31	44,28	23,57	49,28
Bo017aYTC_	Blok B oostgevel 017 YTC	15,50	47,83	44,78	23,50	49,78
D2z017avk_	Blok D2 zuidgevel 017 vrije koop	18,50	28,60	26,69	23,50	33,50
A4z018cbk_	Blok A4 zuidgevel 018 betaalbare koop	30,50	47,19	44,17	23,48	49,17
A2z018ash_	Blok A2 zuidgevel 018 sociale huur	3,00	53,58	50,55	23,44	55,55
D2z015cvk_	Blok D2 zuidgevel 015 vrije koop	51,50	38,14	35,22	23,43	40,22
Bo014aYTC_	Blok B oostgevel 014 YTC	9,50	50,79	47,75	23,36	52,75
Bo014bYTC_	Blok B oostgevel 014 YTC	24,50	47,57	44,53	23,36	49,53
A4z018bbk_	Blok A4 zuidgevel 018 betaalbare koop	18,50	40,38	37,40	23,35	42,40
D2o006cvk_	Blok D2 oostgevel 006 vrije koop	42,50	32,78	30,07	23,35	35,07
A2z014ash_	Blok A2 zuidgevel 014 sociale huur	9,50	50,48	47,38	23,33	52,38
Bo016bYTC_	Blok B oostgevel 016 YTC	21,50	46,37	43,32	23,32	48,32
A4z018cbk_	Blok A4 zuidgevel 018 betaalbare koop	21,50	48,37	45,34	23,31	50,34
D3o011vk_D	Blok D3 oostgevel 011 vrije koop	12,50	39,82	36,88	23,25	41,88
D3o010vk_D	Blok D3 oostgevel 010 vrije koop	12,50	37,52	34,64	23,23	39,64
A2z014ash_	Blok A2 zuidgevel 014 sociale huur	6,50	50,87	47,77	23,21	52,77
A2z017ash_	Blok A2 zuidgevel 017 sociale huur	12,50	51,63	48,58	23,21	53,58
Bo016aYTC_	Blok B oostgevel 016 YTC	18,50	46,66	43,62	23,20	48,62
C5o004bmh_	Blok C5 oostgevel 004 midden huur	33,50	36,16	33,26	23,20	38,26
Bo015aYTC_	Blok B oostgevel 015 YTC	12,50	49,66	46,62	23,16	51,62
C2o010cbk_	Blok C2 oostgevel 010 betaalbare koop	27,50	43,32	40,30	23,15	45,30
A2z016ash_	Blok A2 zuidgevel 016 sociale huur	12,50	51,09	48,03	23,13	53,03
C5n003cmh_	Blok C5 noordgevel 003 midden huur	33,50	35,18	32,30	23,13	37,30
D2z015cvk_	Blok D2 zuidgevel 015 vrije koop	48,50	38,33	35,41	23,10	40,41

Alle getoonde dB-waarden zijn A-gewogen

LA,LT gesorteerd op hoogste waarde nachtperiode
Nieuwe supermarkt

Alcedo
24-10488

Rapport: Resultatentabel
Model: M35a - Euromarkt Alphen aan den Rijn_geluidvanwege nieuwe supermarkt variant 1-max. hoogtes app
LAEq totaalresultaten voor toetspunten
Groep: LA,LT
Groepsreductie: Nee

Naam Toetspunt	Omschrijving	Hoogte	Dag	Avond	Nacht	Etmaal
D3o009vk_D	Blok D3 oostgevel 009 vrije koop	12,50	35,91	33,07	23,07	38,07
Bn003aYTC_	Blok B noordgevel 003 YTC	15,50	50,29	47,26	23,06	52,26
BD011_E	Bestaand Davinci	25,50	33,88	25,13	23,06	33,88
A2z014ash_	Blok A2 zuidgevel 014 sociale huur	3,00	51,03	47,94	23,05	52,94
A6w012avk_	Blok A6 westgevel 012 vrije koop	18,50	32,11	29,46	23,05	34,46
A2z018ash_	Blok A2 zuidgevel 018 sociale huur	15,50	51,47	48,43	23,04	53,43
C5o005bhm_	Blok C5 oostgevel 005 midden huur	33,50	34,40	31,59	23,04	36,59
D2z015cvk_	Blok D2 zuidgevel 015 vrije koop	45,50	38,45	35,53	23,04	40,53
A2z017ash_	Blok A2 zuidgevel 017 sociale huur	9,50	52,14	49,09	23,03	54,09
D3o015vk_E	Blok D3 oostgevel 015 vrije koop	15,50	43,53	40,53	23,03	45,53
D3o012vk_D	Blok D3 oostgevel 012 vrije koop	12,50	40,97	38,00	23,01	43,00
D3o008vk_E	Blok D3 oostgevel 008 vrije koop	15,50	34,70	31,90	23,01	36,90
D2o007avk_	Blok D2 oostgevel 007 vrije koop	18,50	29,17	26,86	23,01	33,01
D3o013vk_E	Blok D3 oostgevel 013 vrije koop	15,50	40,80	37,84	23,00	42,84
Bo017bYTC_	Blok B oostgevel 017 YTC	21,50	45,75	42,70	23,00	47,70
A2z012ash_	Blok A2 zuidgevel 012 sociale huur	12,50	51,50	48,28	22,99	53,28
D2o006bvk_	Blok D2 oostgevel 006 vrije koop	21,50	32,27	29,62	22,99	34,62
D2z015cvk_	Blok D2 zuidgevel 015 vrije koop	39,50	38,47	35,54	22,99	40,54
A2z015ash_	Blok A2 zuidgevel 004 sociale huur	12,50	50,61	47,53	22,98	52,53
Bn001cYTC_	Blok B noordgevel 001 YTC	21,50	45,98	42,92	22,98	47,92
A2z016ash_	Blok A2 zuidgevel 016 sociale huur	9,50	51,56	48,51	22,97	53,51
C5o004bhm_	Blok C5 oostgevel 004 midden huur	30,50	35,85	32,95	22,94	37,95
D3o014vk_D	Blok D3 oostgevel 014 vrije koop	12,50	44,00	41,00	22,93	46,00
A6n002bvk_	Blok A6 noordgevel 002 vrije koop	36,50	28,70	25,21	22,93	32,93
C5n002cmh_	Blok C5 noordgevel 002 midden huur	33,50	34,65	31,79	22,93	36,79
BD007_A	Bestaand Davinci	13,50	39,44	25,01	22,91	39,44
Bo015bYTC_	Blok B oostgevel 015 YTC	24,50	46,75	43,71	22,90	48,71
A4z017bbk_	Blok A4 zuidgevel 017 betaalbare koop	18,50	40,31	37,31	22,89	42,31
Bo017aYTC_	Blok B oostgevel 017 YTC	18,50	45,98	42,93	22,89	47,93
A2z019ash_	Blok A2 zuidgevel 019 sociale huur	3,00	55,70	52,68	22,89	57,68
D2z015cvk_	Blok D2 zuidgevel 015 vrije koop	42,50	38,51	35,57	22,88	40,57
A2z017ash_	Blok A2 zuidgevel 017 sociale huur	6,50	52,51	49,46	22,87	54,46
A2z015ash_	Blok A2 zuidgevel 004 sociale huur	9,50	51,08	48,00	22,86	53,00
A6w012bvk_	Blok A6 westgevel 012 vrije koop	36,50	28,32	26,17	22,86	32,86
A2z014ash_	Blok A2 zuidgevel 014 sociale huur	12,50	50,04	46,94	22,85	51,94
A2z012ash_	Blok A2 zuidgevel 012 sociale huur	9,50	51,94	48,72	22,85	53,72
C5n003cmh_	Blok C5 noordgevel 003 midden huur	30,50	36,17	33,24	22,83	38,24
A2z016ash_	Blok A2 zuidgevel 016 sociale huur	6,50	51,91	48,85	22,82	53,85
Bo016aYTC_	Blok B oostgevel 016 YTC	12,50	48,62	45,58	22,81	50,58
D3o016vk_E	Blok D3 oostgevel 016 vrije koop	15,50	44,22	41,20	22,81	46,20
A2z016ash_	Blok A2 zuidgevel 016 sociale huur	15,50	50,53	47,46	22,79	52,46
A2z018ash_	Blok A2 zuidgevel 018 sociale huur	12,50	52,17	49,13	22,79	54,13
C5o005bhm_	Blok C5 oostgevel 005 midden huur	30,50	34,05	31,26	22,79	36,26
A2z013ash_	Blok A2 zuidgevel 013 sociale huur	9,50	52,41	49,26	22,75	54,26
C5n001cmh_	Blok C5 noordgevel 001 midden huur	33,50	34,32	31,46	22,75	36,46
A2z015ash_	Blok A2 zuidgevel 004 sociale huur	6,50	51,42	48,35	22,74	53,35
A2z017ash_	Blok A2 zuidgevel 017 sociale huur	3,00	52,72	49,69	22,73	54,69
A2z012ash_	Blok A2 zuidgevel 012 sociale huur	6,50	52,31	49,08	22,73	54,08
D3o007vk_E	Blok D3 oostgevel 007 vrije koop	15,50	33,62	30,86	22,73	35,86
Bo014aYTC_	Blok B oostgevel 014 YTC	6,50	44,90	41,84	22,71	46,84
Bo017aYTC_	Blok B oostgevel 017 YTC	12,50	46,37	43,30	22,70	48,30
A4z018cbk_	Blok A4 zuidgevel 018 betaalbare koop	27,50	47,68	44,65	22,70	49,65
BE003_D	Bestaand Euromarkt	15,60	47,35	44,31	22,70	49,31
Bo018bYTC_	Blok B oostgevel 018 YTC	21,50	45,35	42,31	22,68	47,31
D2z016cvk_	Blok D2 zuidgevel 016 vrije koop	51,50	38,07	35,14	22,68	40,14
A2z016ash_	Blok A2 zuidgevel 016 sociale huur	3,00	52,11	49,06	22,67	54,06
A6n003bvk_	Blok A6 noordgevel 003 vrije koop	21,50	29,00	25,06	22,67	32,67
D2o006cvk_	Blok D2 oostgevel 006 vrije koop	39,50	32,49	29,78	22,67	34,78
BE003_C	Bestaand Euromarkt	12,60	46,52	43,47	22,65	48,47
A4w024cbk_	Blok A4 westgevel 024 betaalbare koop	30,50	32,05	29,39	22,64	34,39
A2z013ash_	Blok A2 zuidgevel 013 sociale huur	6,50	52,80	49,66	22,62	54,66
A2z012ash_	Blok A2 zuidgevel 012 sociale huur	3,00	49,99	46,73	22,61	51,73
Bo018aYTC_	Blok B oostgevel 018 YTC	15,50	46,98	43,93	22,61	48,93
C2o009cbk_	Blok C2 oostgevel 009 betaalbare koop	27,50	43,55	40,51	22,60	45,51
C5n002cmh_	Blok C5 noordgevel 002 midden huur	30,50	35,75	32,84	22,59	37,84

Alle getoonde dB-waarden zijn A-gewogen

LAR,LT gesorteerd op hoogste waarde nachtperiode
Nieuwe supermarkt

Alcedo
24-10488

Rapport: Resultatentabel
Model: M35a - Euromarkt Alphen aan den Rijn_geluidvanwege nieuwe supermarkt variant 1-max. hoogtes app
LAEq totaalresultaten voor toetspunten
Groep: LAR,LT
Groepsreductie: Nee

Naam Toetspunt	Omschrijving	Hoogte	Dag	Avond	Nacht	Etmaal
A2z015ash_	Blok A2 zuidgevel 004 sociale huur	3,00	51,61	48,54	22,58	53,54
A2o010bsh_	Blok A2 oostgevel 010 sociale huur	18,50	35,49	31,56	22,58	36,56
D2z017bvk_	Blok D2 zuidgevel 017 vrije koop	21,50	32,44	29,77	22,57	34,77
Bn001bYTC_	Blok B noordgevel 001 YTC	18,50	37,14	34,13	22,55	39,13
D2o006avk_	Blok D2 oostgevel 006 vrije koop	18,50	28,39	26,11	22,54	32,54
C2o010abk_	Blok C2 oostgevel 010 betaalbare koop	15,50	45,64	42,62	22,54	47,62
A2z018bsh_	Blok A2 zuidgevel 018 sociale huur	18,50	42,65	39,61	22,52	44,61
C2o010cbk_	Blok C2 oostgevel 010 betaalbare koop	24,50	43,16	40,14	22,52	45,14
A2z015ash_	Blok A2 zuidgevel 004 sociale huur	15,50	50,07	46,98	22,51	51,98
Bo016bYTC_	Blok B oostgevel 016 YTC	24,50	46,10	43,05	22,50	48,05
A2z013ash_	Blok A2 zuidgevel 013 sociale huur	3,00	51,95	48,84	22,49	53,84
C2o009abk_	Blok C2 oostgevel 009 betaalbare koop	15,50	46,36	43,32	22,49	48,32
Bo015aYTC_	Blok B oostgevel 015 YTC	9,50	48,25	45,20	22,47	50,20
A4z018cbk_	Blok A4 zuidgevel 018 betaalbare koop	24,50	47,92	44,89	22,47	49,89
A2z019ash_	Blok A2 zuidgevel 019 sociale huur	15,50	52,05	49,02	22,42	54,02
D3o010vk_C	Blok D3 oostgevel 010 vrije koop	9,50	37,49	34,57	22,33	39,57
D3o011vk_C	Blok D3 oostgevel 011 vrije koop	9,50	39,82	36,86	22,31	41,86
A6w012bvk_	Blok A6 westgevel 012 vrije koop	33,50	28,01	25,78	22,31	32,31
A2z014ash_	Blok A2 zuidgevel 014 sociale huur	15,50	49,51	46,41	22,29	51,41
A6w013bvk_	Blok A6 westgevel 013 vrije koop	27,50	31,06	28,44	22,29	33,44
A6w012bvk_	Blok A6 westgevel 012 vrije koop	24,50	31,80	29,13	22,29	34,13
BE003_B	Bestaand Euromarkt	9,60	45,21	42,15	22,29	47,15
D3o009vk_C	Blok D3 oostgevel 009 vrije koop	9,50	35,87	32,99	22,28	37,99
D2z016cvk_	Blok D2 zuidgevel 016 vrije koop	48,50	38,22	35,27	22,28	40,27
C5n001cmh_	Blok C5 noordgevel 001 midden huur	30,50	35,38	32,47	22,26	37,47
Bo018aYTC_	Blok B oostgevel 018 YTC	18,50	45,48	42,44	22,25	47,44
C2o008abk_	Blok C2 oostgevel 008 betaalbare koop	15,50	46,73	43,69	22,25	48,69
D2o006bvk_	Blok D2 oostgevel 006 vrije koop	36,50	32,46	29,71	22,23	34,71
D3o008vk_D	Blok D3 oostgevel 008 vrije koop	12,50	34,63	31,79	22,22	36,79
BD007_B	Bestaand Davinci	16,50	38,28	24,38	22,22	38,28
Bn003aYTC_	Blok B noordgevel 003 YTC	12,50	50,73	47,70	22,21	52,70
C2o009cbk_	Blok C2 oostgevel 009 betaalbare koop	24,50	43,67	40,63	22,21	45,63
A2z017ash_	Blok A2 zuidgevel 017 sociale huur	15,50	51,02	47,97	22,20	52,97
C2o010cbk_	Blok C2 oostgevel 010 betaalbare koop	21,50	43,21	40,19	22,19	45,19
Bo016aYTC_	Blok B oostgevel 016 YTC	9,50	46,04	42,97	22,17	47,97
A6n002bvk_	Blok A6 noordgevel 002 vrije koop	33,50	28,37	24,56	22,17	32,17
Bo017bYTC_	Blok B oostgevel 017 YTC	24,50	45,58	42,53	22,17	47,53
A2z013ash_	Blok A2 zuidgevel 013 sociale huur	15,50	51,45	48,30	22,16	53,30
A6w013bvk_	Blok A6 westgevel 013 vrije koop	24,50	31,15	28,50	22,13	33,50
D2z016cvk_	Blok D2 zuidgevel 016 vrije koop	45,50	38,48	35,54	22,13	40,54
Bo017aYTC_	Blok B oostgevel 017 YTC	9,50	44,77	41,68	22,10	46,68
A2z013ash_	Blok A2 zuidgevel 013 sociale huur	12,50	51,95	48,80	22,09	53,80
C2o008cbk_	Blok C2 oostgevel 008 betaalbare koop	27,50	43,92	40,88	22,09	45,88
D2n004cvk_	Blok D2 noordgevel 004 vrije koop	51,50	25,92	24,25	22,09	32,09
D2z016cvk_	Blok D2 zuidgevel 016 vrije koop	42,50	38,55	35,59	22,07	40,59
A6w012bvk_	Blok A6 westgevel 012 vrije koop	21,50	31,81	29,10	22,04	34,10
A2z019ash_	Blok A2 zuidgevel 019 sociale huur	12,50	52,97	49,94	22,04	54,94
A2z012ash_	Blok A2 zuidgevel 012 sociale huur	15,50	51,01	47,80	22,03	52,80
A6w013bvk_	Blok A6 westgevel 013 vrije koop	36,50	28,93	26,53	22,03	32,03
A6w012bvk_	Blok A6 westgevel 012 vrije koop	30,50	29,78	27,26	22,03	32,26
A5w004vk_E	Blok A5 westgevel 004 vrije koop	15,50	35,69	32,80	21,99	37,80
D2z017cvk_	Blok D2 zuidgevel 017 vrije koop	51,50	38,00	35,05	21,99	40,05
D2o006bvk_	Blok D2 oostgevel 006 vrije koop	33,50	32,43	29,66	21,98	34,66
D3o012vk_C	Blok D3 oostgevel 012 vrije koop	9,50	40,97	37,99	21,96	42,99
A6n002bvk_	Blok A6 noordgevel 002 vrije koop	30,50	28,38	24,40	21,96	31,96
D3o007vk_D	Blok D3 oostgevel 007 vrije koop	12,50	33,59	30,78	21,94	35,78
BD007_C	Bestaand Davinci	19,50	37,30	24,11	21,94	37,30
A4w024bbk_	Blok A4 westgevel 024 betaalbare koop	18,50	34,19	31,34	21,93	36,34
BE003_A	Bestaand Euromarkt	6,60	40,84	37,76	21,93	42,76
Bo015aYTC_	Blok B oostgevel 015 YTC	6,50	41,86	38,79	21,92	43,79
C2o007abk_	Blok C2 oostgevel 007 betaalbare koop	15,50	47,05	44,00	21,92	49,00
C5n003cmh_	Blok C5 noordgevel 003 midden huur	27,50	35,93	32,96	21,92	37,96
A4w024cbk_	Blok A4 westgevel 024 betaalbare koop	27,50	33,63	30,81	21,91	35,81
C5o004bmh_	Blok C5 oostgevel 004 midden huur	27,50	35,71	32,77	21,91	37,77
A6n002bvk_	Blok A6 noordgevel 002 vrije koop	24,50	28,45	24,39	21,90	31,90

Alle getoonde dB-waarden zijn A-gewogen

Rapport: Resultatentabel
Model: M35a - Euromarkt Alphen aan den Rijn_geluidvanwege nieuwe supermarkt variant 1-max. hoogtes app
LAeq totaalresultaten voor toetspunten
Groep: LAR,LT
Groepsreductie: Nee

Naam Toetspunt	Omschrijving	Hoogte	Dag	Avond	Nacht	Etmaal
A6n002bvk_	Blok A6 noordgevel 002 vrije koop	27,50	28,38	24,37	21,90	31,90
A5w005vk_E	Blok A5 westgevel 005 vrije koop	15,50	34,52	31,67	21,89	36,67
D3o014vk_C	Blok D3 oostgevel 014 vrije koop	9,50	44,03	41,03	21,89	46,03
C2n005abk_	Blok C2 noordgevel 005 betaalbare koop	15,50	44,17	41,12	21,89	46,12
C2o009cbk_	Blok C2 oostgevel 009 betaalbare koop	21,50	43,84	40,81	21,89	45,81
D2z017bvk_	Blok D2 zuidgevel 017 vrije koop	24,50	37,07	34,15	21,88	39,15
A6n002bvk_	Blok A6 noordgevel 002 vrije koop	21,50	28,25	24,40	21,86	31,86
Bo018aYTC_	Blok B oostgevel 018 YTC	12,50	45,19	42,11	21,85	47,11
D3o016vk_D	Blok D3 oostgevel 016 vrije koop	12,50	44,34	41,32	21,85	46,32
Bo018bYTC_	Blok B oostgevel 018 YTC	24,50	45,22	42,17	21,85	47,17
D2o006bvk_	Blok D2 oostgevel 006 vrije koop	30,50	32,22	29,45	21,81	34,45
D2n005cvk_	Blok D2 noordgevel 005 vrije koop	51,50	25,85	24,06	21,81	31,81
A2z019ash_	Blok A2 zuidgevel 019 sociale huur	9,50	53,90	50,88	21,81	55,88
C2o009abk_	Blok C2 oostgevel 009 betaalbare koop	12,50	46,40	43,36	21,80	48,36
D2z017bvk_	Blok D2 zuidgevel 017 vrije koop	27,50	38,26	35,31	21,80	40,31
A5w006vk_E	Blok A5 westgevel 006 vrije koop	15,50	33,65	30,82	21,79	35,82
BD007_D	Bestaand Davinci	22,50	36,44	23,96	21,79	36,44
C5o005bmh_	Blok C5 oostgevel 005 midden huur	27,50	33,64	30,81	21,78	35,81
C5o006bmh_	Blok C5 oostgevel 006 midden huur	33,50	32,86	30,08	21,76	35,08
C2o010abk_	Blok C2 oostgevel 010 betaalbare koop	12,50	45,73	42,71	21,74	47,71
A6w014bvk_	Blok A6 westgevel 014 vrije koop	36,50	29,51	27,00	21,74	32,00
BD010_A	Bestaand Davinci	31,50	33,80	23,91	21,73	33,80
D3o013vk_D	Blok D3 oostgevel 013 vrije koop	12,50	40,81	37,83	21,70	42,83
C2o008abk_	Blok C2 oostgevel 008 betaalbare koop	12,50	46,73	43,69	21,70	48,69
D3o015vk_D	Blok D3 oostgevel 015 vrije koop	12,50	43,65	40,63	21,67	45,63
D2o006bvk_	Blok D2 oostgevel 006 vrije koop	27,50	32,15	29,39	21,67	34,39
A2z019ash_	Blok A2 zuidgevel 019 sociale huur	6,50	54,83	51,80	21,67	56,80
Bo016aYTC_	Blok B oostgevel 016 YTC	6,50	40,01	36,93	21,66	41,93
A5w008vk_E	Blok A5 westgevel 008 vrije koop	15,50	32,15	29,36	21,65	34,36
A6w014bvk_	Blok A6 westgevel 014 vrije koop	27,50	31,24	28,56	21,65	33,56
C2o010bbk_	Blok C2 oostgevel 010 betaalbare koop	18,50	37,44	34,47	21,64	39,47
D3o010vk_B	Blok D3 oostgevel 010 vrije koop	6,50	37,20	34,28	21,64	39,28
C2o006abk_	Blok C2 oostgevel 006 betaalbare koop	15,50	47,28	44,24	21,63	49,24
A5w009vk_E	Blok A5 westgevel 009 vrije koop	15,50	31,40	28,66	21,62	33,66
D2z017cvk_	Blok D2 zuidgevel 017 vrije koop	48,50	37,99	35,04	21,62	40,04
Bo019aYTC_	Blok B oostgevel 019 YTC	15,50	45,04	41,97	21,61	46,97
C2o009bbk_	Blok C2 oostgevel 009 betaalbare koop	18,50	38,08	35,08	21,61	40,08
D3o009vk_B	Blok D3 oostgevel 009 vrije koop	6,50	35,51	32,62	21,61	37,62
D3o011vk_B	Blok D3 oostgevel 011 vrije koop	6,50	39,64	36,67	21,60	41,67
C2o007abk_	Blok C2 oostgevel 007 betaalbare koop	12,50	47,23	44,19	21,59	49,19
A4z016bk_E	Blok A4 zuidgevel 016 betaalbare koop	15,50	53,22	50,19	21,59	55,19
C5o006bmh_	Blok C5 oostgevel 006 midden huur	30,50	32,44	29,71	21,57	34,71
A2z012bsh_	Blok A2 zuidgevel 012 sociale huur	18,50	40,26	37,12	21,56	42,12
C2n005abk_	Blok C2 noordgevel 005 betaalbare koop	12,50	44,53	41,48	21,55	46,48
Bo017aYTC_	Blok B oostgevel 017 YTC	6,50	38,56	35,48	21,54	40,48
Bn002aYTC_	Blok B noordgevel 002 YTC	15,50	49,77	46,74	21,52	51,74
A5w010vk_E	Blok A5 westgevel 010 vrije koop	15,50	30,80	28,08	21,51	33,08
C5n002cmh_	Blok C5 noordgevel 002 midden huur	27,50	35,55	32,59	21,49	37,59
A6w014bvk_	Blok A6 westgevel 014 vrije koop	24,50	30,38	27,74	21,48	32,74
Bn003aYTC_	Blok B noordgevel 003 YTC	9,50	51,31	48,28	21,47	53,28
D2n004cvk_	Blok D2 noordgevel 004 vrije koop	48,50	25,43	23,71	21,47	31,47
D3o008vk_C	Blok D3 oostgevel 008 vrije koop	9,50	34,57	31,70	21,45	36,70
D2z017avk_	Blok D2 zuidgevel 017 vrije koop	15,50	26,58	24,66	21,44	31,44
BD008_B	Bestaand Davinci	34,50	33,76	23,68	21,44	33,76
C2n004abk_	Blok C2 noordgevel 004 betaalbare koop	15,50	43,33	40,28	21,43	45,28
D2o006bvk_	Blok D2 oostgevel 006 vrije koop	24,50	32,11	29,33	21,43	34,33
Bo019bYTC_	Blok B oostgevel 019 YTC	21,50	44,67	41,61	21,40	46,61
Bn001aYTC_	Blok B noordgevel 001 YTC	15,50	49,20	46,17	21,38	51,17
A6w013bvk_	Blok A6 westgevel 013 vrije koop	33,50	28,70	26,21	21,38	31,38
D2z017cvk_	Blok D2 zuidgevel 017 vrije koop	42,50	38,62	35,65	21,38	40,65
D2z017cvk_	Blok D2 zuidgevel 017 vrije koop	45,50	38,49	35,53	21,37	40,53
D3o007vk_C	Blok D3 oostgevel 007 vrije koop	9,50	33,52	30,68	21,35	35,68
C2o007cbk_	Blok C2 oostgevel 007 betaalbare koop	27,50	44,49	41,44	21,34	46,44
C2n003abk_	Blok C2 noordgevel 003 betaalbare koop	15,50	42,55	39,50	21,33	44,50
C2o008cbk_	Blok C2 oostgevel 008 betaalbare koop	24,50	43,96	40,92	21,33	45,92

Alle getoonde dB-waarden zijn A-gewogen

LAR,LT gesorteerd op hoogste waarde nachtperiode
Nieuwe supermarkt

Alcedo
24-10488

Rapport: Resultatentabel
Model: M35a - Euromarkt Alphen aan den Rijn_geluidvanwege nieuwe supermarkt variant 1-max. hoogtes app
LAeq totaalresultaten voor toetspunten
Groep: LAR,LT
Groepsreductie: Nee

Naam						
Toetspunt	Omschrijving	Hoogte	Dag	Avond	Nacht	Etmaal
BD012_C	Bestaand Davinci	19,50	38,00	29,14	21,33	38,00
A5w004vk_D	Blok A5 westgevel 004 vrije koop	12,50	36,32	33,40	21,32	38,40
C2o008abk_	Blok C2 oostgevel 008 betaalbare koop	9,50	47,00	43,97	21,32	48,97
Bo018aYTC_	Blok B oostgevel 018 YTC	9,50	43,54	40,44	21,29	45,44
Bo020aYTC_	Blok B oostgevel 020 YTC	15,50	44,24	41,17	21,29	46,17
C2o006abk_	Blok C2 oostgevel 006 betaalbare koop	12,50	47,60	44,56	21,29	49,56
A6w014bvk_	Blok A6 westgevel 014 vrije koop	33,50	29,40	26,84	21,29	31,84
C2o010abk_	Blok C2 oostgevel 010 betaalbare koop	9,50	46,03	43,02	21,27	48,02
Bo019aYTC_	Blok B oostgevel 019 YTC	12,50	44,19	41,11	21,26	46,11
A5w011vk_E	Blok A5 westgevel 011 vrije koop	15,50	30,09	27,45	21,24	32,45
A5w005vk_D	Blok A5 westgevel 005 vrije koop	12,50	35,48	32,57	21,22	37,57
A5w007vk_E	Blok A5 westgevel 007 vrije koop	15,50	32,93	30,08	21,18	35,08
D3o012vk_B	Blok D3 oostgevel 012 vrije koop	6,50	40,79	37,81	21,18	42,81
A4w023bbk_	Blok A4 westgevel 023 betaalbare koop	18,50	34,87	31,95	21,17	36,95
D2n003cvk_	Blok D2 noordgevel 003 vrije koop	51,50	25,13	23,43	21,16	31,16
A5w010vk_D	Blok A5 westgevel 010 vrije koop	12,50	30,74	27,99	21,15	32,99
A4z017abk_	Blok A4 zuidgevel 017 betaalbare koop	15,50	52,59	49,57	21,14	54,57
C5n001cmh_	Blok C5 noordgevel 001 midden huur	27,50	35,27	32,31	21,12	37,31
D3o014vk_B	Blok D3 oostgevel 014 vrije koop	6,50	43,73	40,73	21,11	45,73
A5w006vk_D	Blok A5 westgevel 006 vrije koop	12,50	34,25	31,35	21,10	36,35
A5w008vk_D	Blok A5 westgevel 008 vrije koop	12,50	32,08	29,25	21,09	34,25
C2n004abk_	Blok C2 noordgevel 004 betaalbare koop	12,50	43,66	40,62	21,09	45,62
A6w013bvk_	Blok A6 westgevel 013 vrije koop	21,50	30,92	28,18	21,09	33,18
A5w009vk_D	Blok A5 westgevel 009 vrije koop	12,50	31,33	28,54	21,07	33,54
Bo020bYTC_	Blok B oostgevel 020 YTC	21,50	44,08	41,02	21,05	46,02
C2n001cbk_	Blok C2 noordgevel 001 betaalbare koop	27,50	39,57	36,53	21,05	41,53
A4w022bbk_	Blok A4 westgevel 022 betaalbare koop	18,50	35,36	32,41	21,04	37,41
A6w013bvk_	Blok A6 westgevel 013 vrije koop	30,50	29,75	27,10	21,03	32,10
C5o006bmh_	Blok C5 oostgevel 006 midden huur	27,50	32,36	29,61	21,03	34,61
D3o009vk_A	Blok D3 oostgevel 009 vrije koop	3,00	33,51	30,69	21,02	35,69
BE001_D	Bestaand Euromarkt	15,60	43,95	40,89	21,02	45,89
C2o007cbk_	Blok C2 oostgevel 007 betaalbare koop	24,50	44,65	41,60	21,00	46,60
A5w011vk_D	Blok A5 westgevel 011 vrije koop	12,50	30,04	27,38	20,99	32,38
C2n002abk_	Blok C2 noordgevel 002 betaalbare koop	15,50	41,91	38,86	20,99	43,86
C5o007bmh_	Blok C5 oostgevel 007 midden huur	33,50	29,78	27,18	20,98	32,18
C2o008cbk_	Blok C2 oostgevel 008 betaalbare koop	21,50	44,11	41,07	20,97	46,07
Bo019aYTC_	Blok B oostgevel 019 YTC	18,50	44,72	41,67	20,95	46,67
Bo020aYTC_	Blok B oostgevel 020 YTC	12,50	43,36	40,27	20,95	45,27
A2z014bsh_	Blok A2 zuidgevel 014 sociale huur	18,50	40,56	37,48	20,95	42,48
Bo019aYTC_	Blok B oostgevel 019 YTC	9,50	41,88	38,75	20,94	43,75
D2n004cvk_	Blok D2 noordgevel 004 vrije koop	45,50	25,18	23,37	20,94	30,94
A5w007vk_D	Blok A5 westgevel 007 vrije koop	12,50	33,25	30,37	20,92	35,37
A5w011vk_C	Blok A5 westgevel 011 vrije koop	9,50	30,03	27,36	20,91	32,36
A6w013avk_	Blok A6 westgevel 013 vrije koop	18,50	30,95	28,16	20,91	33,16
A6n003avk_	Blok A6 noordgevel 003 vrije koop	18,50	28,79	23,63	20,91	30,91
D3o016vk_C	Blok D3 oostgevel 016 vrije koop	9,50	44,37	41,34	20,91	46,34
D2n001bvk_	Blok D2 noordgevel 001 vrije koop	24,50	25,28	23,46	20,91	30,91
C2n001abk_	Blok C2 noordgevel 001 betaalbare koop	15,50	41,17	38,12	20,90	43,12
C2n003abk_	Blok C2 noordgevel 003 betaalbare koop	12,50	42,86	39,82	20,89	44,82
D2n001bvk_	Blok D2 noordgevel 001 vrije koop	21,50	25,35	23,50	20,89	30,89
D2n001avk_	Blok D2 noordgevel 001 vrije koop	18,50	25,38	23,51	20,87	30,87
A2z013bsh_	Blok A2 zuidgevel 013 sociale huur	18,50	40,21	37,08	20,87	42,08
C2n005cbk_	Blok C2 noordgevel 005 betaalbare koop	24,50	43,07	40,02	20,87	45,02
BD007_E	Bestaand Davinci	25,50	35,61	23,15	20,87	35,61
A5w010vk_C	Blok A5 westgevel 010 vrije koop	9,50	30,69	27,91	20,86	32,91
D2n001avk_	Blok D2 noordgevel 001 vrije koop	15,50	25,35	23,48	20,85	30,85
C2n004cbk_	Blok C2 noordgevel 004 betaalbare koop	27,50	41,66	38,61	20,85	43,61
C2o006cbk_	Blok C2 oostgevel 006 betaalbare koop	24,50	44,96	41,91	20,85	46,91
D2n001avk_	Blok D2 noordgevel 001 vrije koop	9,50	25,27	23,43	20,83	30,83
D2n001avk_	Blok D2 noordgevel 001 vrije koop	12,50	25,33	23,46	20,83	30,83
A2z016bsh_	Blok A2 zuidgevel 016 sociale huur	18,50	41,95	38,87	20,83	43,87
A5w005vk_C	Blok A5 westgevel 005 vrije koop	9,50	34,76	31,86	20,81	36,86
D3o008vk_B	Blok D3 oostgevel 008 vrije koop	6,50	34,06	31,18	20,81	36,18
A2z015bsh_	Blok A2 zuidgevel 015 sociale huur	18,50	41,17	38,08	20,81	43,08
C2n002cbk_	Blok C2 noordgevel 002 betaalbare koop	27,50	40,26	37,21	20,81	42,21

Alle getoonde dB-waarden zijn A-gewogen

LAr,LT gesorteerd op hoogste waarde nachtperiode
Nieuwe supermarkt

Alcedo
24-10488

Rapport: Resultatentabel
Model: M35a - Euromarkt Alphen aan den Rijn_geluidvanwege nieuwe supermarkt variant 1-max. hoogtes app
LAEq totaalresultaten voor toetspunten
Groep: LAr,LT
Groepsreductie: Nee

Naam	Omschrijving	Hoogte	Dag	Avond	Nacht	Etmaal
D2z017bvk_	Blok D2 zuidgevel 017 vrije koop	30,50	38,68	35,71	20,81	40,71
A2z017bsh_	Blok A2 zuidgevel 017 sociale huur	18,50	42,40	39,34	20,80	44,34
BD008_A	Bestaand Davinci	31,50	34,26	23,07	20,80	34,26
C3o001mh_E	Blok C3 oostgevel 001 midden huur	15,50	42,42	39,41	20,79	44,41
BD007_F	Bestaand Davinci	28,50	34,90	23,06	20,79	34,90
D2n001bvk_	Blok D2 noordgevel 001 vrije koop	27,50	25,15	23,32	20,78	30,78
Bo018aYTC_	Blok B oostgevel 018 YTC	6,50	37,43	34,36	20,77	39,36
D3o006vk_E	Blok D3 oostgevel 006 vrije koop	15,50	32,26	29,42	20,77	34,42
C5o007bmh_	Blok C5 oostgevel 007 midden huur	30,50	28,97	26,48	20,76	31,48
C2n003cbk_	Blok C2 noordgevel 003 betaalbare koop	27,50	40,95	37,90	20,76	42,90
C5n003cmh_	Blok C5 noordgevel 003 midden huur	24,50	35,76	32,76	20,75	37,76
Bn002aYTC_	Blok B noordgevel 002 YTC	12,50	50,22	47,19	20,74	52,19
A5w009vk_C	Blok A5 westgevel 009 vrije koop	9,50	31,28	28,46	20,73	33,46
D2n001avk_	Blok D2 noordgevel 001 vrije koop	6,50	25,13	23,20	20,73	30,73
C2n001cbk_	Blok C2 noordgevel 001 betaalbare koop	24,50	39,59	36,54	20,73	41,54
BE001_C	Bestaand Euromarkt	12,60	43,31	40,25	20,73	45,25
D3o007vk_B	Blok D3 oostgevel 007 vrije koop	6,50	32,88	30,04	20,72	35,04
A5w011vk_B	Blok A5 westgevel 011 vrije koop	6,50	29,65	26,98	20,71	31,98
A6w014bvk_	Blok A6 westgevel 014 vrije koop	21,50	30,21	27,50	20,70	32,50
D2n005cvk_	Blok D2 noordgevel 005 vrije koop	48,50	25,01	23,12	20,70	30,70
D3o013vk_C	Blok D3 oostgevel 013 vrije koop	9,50	40,79	37,80	20,69	42,80
C2n005cbk_	Blok C2 noordgevel 005 betaalbare koop	21,50	43,21	40,16	20,69	45,16
A5w008vk_C	Blok A5 westgevel 008 vrije koop	9,50	32,04	29,18	20,68	34,18
Bn003aYTC_	Blok B noordgevel 003 YTC	6,50	51,66	48,64	20,68	53,64
C2o010abk_	Blok C2 oostgevel 010 betaalbare koop	6,50	45,59	42,58	20,68	47,58
C2o008bbk_	Blok C2 oostgevel 008 betaalbare koop	18,50	38,32	35,29	20,66	40,29
D3o015vk_C	Blok D3 oostgevel 015 vrije koop	9,50	43,66	40,64	20,66	45,64
A6w014bvk_	Blok A6 westgevel 014 vrije koop	30,50	30,19	27,48	20,65	32,48
A5w006vk_C	Blok A5 westgevel 006 vrije koop	9,50	33,92	31,01	20,64	36,01
Bo020aYTC_	Blok B oostgevel 020 YTC	9,50	40,42	37,27	20,64	42,27
C2n005bbk_	Blok C2 noordgevel 005 betaalbare koop	18,50	35,52	32,48	20,64	37,48
C2o006cbk_	Blok C2 oostgevel 006 betaalbare koop	21,50	45,13	42,09	20,64	47,09
A5w004vk_C	Blok A5 westgevel 004 vrije koop	9,50	36,25	33,31	20,63	38,31
Bo020aYTC_	Blok B oostgevel 020 YTC	18,50	43,55	40,49	20,62	45,49
C2o008abk_	Blok C2 oostgevel 008 betaalbare koop	6,50	46,69	43,66	20,62	48,66
A5w010vk_B	Blok A5 westgevel 010 vrije koop	6,50	30,75	27,95	20,60	32,95
C2n004cbk_	Blok C2 noordgevel 004 betaalbare koop	24,50	41,75	38,70	20,60	43,70
C2o007cbk_	Blok C2 oostgevel 007 betaalbare koop	21,50	44,74	41,69	20,60	46,69
Bn001aYTC_	Blok B noordgevel 001 YTC	12,50	49,64	46,61	20,59	51,61
D2n004cvk_	Blok D2 noordgevel 004 vrije koop	42,50	24,90	23,07	20,59	30,59
C5n002cmh_	Blok C5 noordgevel 002 midden huur	24,50	35,43	32,44	20,54	37,44
C2n002cbk_	Blok C2 noordgevel 002 betaalbare koop	24,50	40,30	37,25	20,53	42,25
A5w005vk_B	Blok A5 westgevel 005 vrije koop	6,50	34,73	31,81	20,52	36,81
D3o006vk_D	Blok D3 oostgevel 006 vrije koop	12,50	32,31	29,46	20,52	34,46
A5w007vk_C	Blok A5 westgevel 007 vrije koop	9,50	33,25	30,35	20,51	35,35
A6w014avk_	Blok A6 westgevel 014 vrije koop	18,50	30,24	27,50	20,51	32,50
A4w024cbk_	Blok A4 westgevel 024 betaalbare koop	24,50	35,20	32,27	20,51	37,27
D2n003cvk_	Blok D2 noordgevel 003 vrije koop	48,50	24,66	22,89	20,51	30,51
C2n003cbk_	Blok C2 noordgevel 003 betaalbare koop	24,50	41,02	37,96	20,50	42,96
C2n001cbk_	Blok C2 noordgevel 001 betaalbare koop	21,50	39,27	36,21	20,49	41,21
D2n002cvk_	Blok D2 noordgevel 002 vrije koop	51,50	24,57	22,84	20,49	30,49
C2n002abk_	Blok C2 noordgevel 002 betaalbare koop	12,50	42,09	39,05	20,48	44,05
BE001_B	Bestaand Euromarkt	9,60	40,54	37,43	20,47	42,43
Bo019aYTC_	Blok B oostgevel 019 YTC	6,50	36,28	33,21	20,46	38,21
D3o014vk_A	Blok D3 oostgevel 014 vrije koop	3,00	41,97	38,97	20,45	43,97
C2n001abk_	Blok C2 noordgevel 001 betaalbare koop	12,50	41,33	38,29	20,44	43,29
D3o011vk_A	Blok D3 oostgevel 011 vrije koop	3,00	36,43	33,50	20,43	38,50
A5w009vk_B	Blok A5 westgevel 009 vrije koop	6,50	31,78	28,93	20,42	33,93
A4z016bk_D	Blok A4 zuidgevel 016 betaalbare koop	12,50	53,86	50,84	20,41	55,84
A5w011vk_A	Blok A5 westgevel 011 vrije koop	3,00	26,14	23,87	20,39	30,39
C2n004bbk_	Blok C2 noordgevel 004 betaalbare koop	18,50	33,69	30,70	20,39	35,70
C2n004cbk_	Blok C2 noordgevel 004 betaalbare koop	21,50	41,84	38,79	20,38	43,79
A5w008vk_B	Blok A5 westgevel 008 vrije koop	6,50	32,24	29,36	20,34	34,36
D2z017bvk_	Blok D2 zuidgevel 017 vrije koop	33,50	38,23	35,26	20,33	40,26
D2n004cvk_	Blok D2 noordgevel 004 vrije koop	39,50	24,68	22,84	20,33	30,33

Alle getoonde dB-waarden zijn A-gewogen

LAR,LT gesorteerd op hoogste waarde nachtperiode
Nieuwe supermarkt

Alcedo
24-10488

Rapport: Resultatentabel
Model: M35a - Euromarkt Alphen aan den Rijn_geluidvanwege nieuwe supermarkt variant 1-max. hoogtes app
LAEq totaalresultaten voor toetspunten
Groep: LAR,LT
Groepsreductie: Nee

Naam Toetspunt	Omschrijving	Hoogte	Dag	Avond	Nacht	Etmaal
A5w010vk_A	Blok A5 westgevel 010 vrije koop	3,00	27,00	24,49	20,32	30,32
C2o007bbk_	Blok C2 oostgevel 007 betaalbare koop	18,50	39,07	36,02	20,32	41,02
A5w006vk_B	Blok A5 westgevel 006 vrije koop	6,50	34,15	31,22	20,31	36,22
A5w004vk_B	Blok A5 westgevel 004 vrije koop	6,50	36,20	33,25	20,30	38,25
C2n002cbk_	Blok C2 noordgevel 002 betaalbare koop	21,50	40,16	37,11	20,28	42,11
C5n001cmh_	Blok C5 noordgevel 001 midden huur	24,50	35,12	32,13	20,27	37,13
C2n003cbk_	Blok C2 noordgevel 003 betaalbare koop	21,50	41,00	37,94	20,25	42,94
Bo019bYTC_	Blok B oostgevel 019 YTC	24,50	44,50	41,44	20,22	46,44
C5o007bmh_	Blok C5 oostgevel 007 midden huur	27,50	28,66	26,15	20,22	31,15
C5o008bmh_	Blok C5 oostgevel 008 midden huur	33,50	27,78	25,27	20,22	30,27
A5w007vk_B	Blok A5 westgevel 007 vrije koop	6,50	33,48	30,56	20,21	35,56
A5w006vk_A	Blok A5 westgevel 006 vrije koop	3,00	31,80	28,96	20,21	33,96
Bo020aYTC_	Blok B oostgevel 020 YTC	6,50	35,15	32,07	20,21	37,07
D2n003cvk_	Blok D2 noordgevel 003 vrije koop	45,50	24,65	22,79	20,21	30,21
BE001_A	Bestaand Euromarkt	6,60	36,31	33,24	20,21	38,24
C2n001bbk_	Blok C2 noordgevel 001 betaalbare koop	18,50	33,67	30,68	20,18	35,68
C2o006bbk_	Blok C2 oostgevel 006 betaalbare koop	18,50	39,50	36,45	20,18	41,45
D3o016vk_B	Blok D3 oostgevel 016 vrije koop	6,50	44,20	41,17	20,18	46,17
A4z018abk_	Blok A4 zuidgevel 018 betaalbare koop	15,50	51,97	48,94	20,18	53,94
D3o006vk_C	Blok D3 oostgevel 006 vrije koop	9,50	32,27	29,40	20,17	34,40
A4w022abk_	Blok A4 westgevel 022 betaalbare koop	15,50	38,01	35,00	20,16	40,00
D2z017bv_	Blok D2 zuidgevel 017 vrije koop	36,50	38,45	35,47	20,16	40,47
D3o008vk_A	Blok D3 oostgevel 008 vrije koop	3,00	32,15	29,34	20,15	34,34
D3o007vk_A	Blok D3 oostgevel 007 vrije koop	3,00	31,08	28,32	20,15	33,32
A5w009vk_A	Blok A5 westgevel 009 vrije koop	3,00	27,74	25,13	20,13	30,13
C5o004bmh_	Blok C5 oostgevel 004 midden huur	24,50	35,42	32,43	20,13	37,43
D2n001avk_	Blok D2 noordgevel 001 vrije koop	3,00	24,56	22,56	20,08	30,08
A4w024cbk_	Blok A4 westgevel 024 betaalbare koop	21,50	37,42	34,46	20,06	39,46
A5w008vk_A	Blok A5 westgevel 008 vrije koop	3,00	28,31	25,64	20,05	30,64
A5w005vk_A	Blok A5 westgevel 005 vrije koop	3,00	33,06	30,18	20,05	35,18
Bn002aYTC_	Blok B noordgevel 002 YTC	9,50	50,78	47,75	20,05	52,75
C5n003cmh_	Blok C5 noordgevel 003 midden huur	21,50	35,57	32,55	20,00	37,55
D2n003cvk_	Blok D2 noordgevel 003 vrije koop	42,50	24,48	22,61	19,99	29,99
C5o008bmh_	Blok C5 oostgevel 008 midden huur	30,50	26,54	24,23	19,97	29,97
D2n001cvk_	Blok D2 noordgevel 001 vrije koop	51,50	24,17	22,40	19,96	29,96
Bn003aYTC_	Blok B noordgevel 003 YTC	3,00	51,72	48,70	19,94	53,70
C5o005bmh_	Blok C5 oostgevel 005 midden huur	24,50	33,49	30,57	19,94	35,57
D3o015vk_B	Blok D3 oostgevel 015 vrije koop	6,50	43,46	40,45	19,93	45,45
D2n005cvk_	Blok D2 noordgevel 005 vrije koop	45,50	24,56	22,55	19,93	29,93
D2n001bv_	Blok D2 noordgevel 001 vrije koop	30,50	24,41	22,52	19,92	29,92
A5w007vk_A	Blok A5 westgevel 007 vrije koop	3,00	30,34	27,54	19,91	32,54
Bn001aYTC_	Blok B noordgevel 001 YTC	9,50	50,08	47,05	19,91	52,05
C2n002bbk_	Blok C2 noordgevel 002 betaalbare koop	18,50	34,53	31,52	19,91	36,52
D3o013vk_B	Blok D3 oostgevel 013 vrije koop	6,50	40,58	37,59	19,91	42,59
C3o002mh_E	Blok C3 oostgevel 002 midden huur	15,50	41,04	38,05	19,90	43,05
A4z016bk_C	Blok A4 zuidgevel 016 betaalbare koop	9,50	54,44	51,41	19,90	56,41
D3o012vk_A	Blok D3 oostgevel 012 vrije koop	3,00	37,49	34,54	19,89	39,54
C2n005abk_	Blok C2 noordgevel 005 betaalbare koop	9,50	43,33	40,29	19,89	45,29
A4z017abk_	Blok A4 zuidgevel 017 betaalbare koop	12,50	53,17	50,14	19,87	55,14
A4w024abk_	Blok A4 westgevel 024 betaalbare koop	15,50	37,61	34,64	19,87	39,64
C2o009abk_	Blok C2 oostgevel 009 betaalbare koop	9,50	44,93	41,90	19,86	46,90
C5n002cmh_	Blok C5 noordgevel 002 midden huur	21,50	35,30	32,29	19,86	37,29
C2n003bbk_	Blok C2 noordgevel 003 betaalbare koop	18,50	33,49	30,49	19,84	35,49
Bo020bYTC_	Blok B oostgevel 020 YTC	24,50	43,87	40,81	19,83	45,81
D2n002cvk_	Blok D2 noordgevel 002 vrije koop	48,50	24,11	22,29	19,81	29,81
C3o001mh_D	Blok C3 oostgevel 001 midden huur	12,50	42,53	39,52	19,79	44,52
C2o007abk_	Blok C2 oostgevel 007 betaalbare koop	9,50	45,59	42,55	19,78	47,55
A6w016bv_	Blok A6 westgevel 016 vrije koop	36,50	28,65	25,98	19,72	30,98
A4w023abk_	Blok A4 westgevel 023 betaalbare koop	15,50	38,04	35,04	19,71	40,04
D2n003cvk_	Blok D2 noordgevel 003 vrije koop	39,50	24,24	22,35	19,67	29,67
D3o016vk_A	Blok D3 oostgevel 016 vrije koop	3,00	42,49	39,47	19,63	44,47
C2o006abk_	Blok C2 oostgevel 006 betaalbare koop	9,50	45,99	42,95	19,62	47,95
D3o006vk_B	Blok D3 oostgevel 006 vrije koop	6,50	31,48	28,63	19,61	33,63
C2n004abk_	Blok C2 noordgevel 004 betaalbare koop	9,50	42,42	39,39	19,61	44,39
A4z019cbk_	Blok A4 zuidgevel 019 betaalbare koop	21,50	47,92	44,89	19,61	49,89

Alle getoonde dB-waarden zijn A-gewogen

LA,LT gesorteerd op hoogste waarde nachtperiode
Nieuwe supermarkt

Alcedo
24-10488

Rapport: Resultatentabel
Model: M35a - Euromarkt Alphen aan den Rijn_geluidvanwege nieuwe supermarkt variant 1-max. hoogtes app
LAeq totaalresultaten voor toetspunten
Groep: LA,LT
Groepsreductie: Nee

Naam Toetspunt	Omschrijving	Hoogte	Dag	Avond	Nacht	Etmaal
C5n001cmh_	Blok C5 noordgevel 001 midden huur	21,50	35,00	32,00	19,61	37,00
C2n005cbk_	Blok C2 noordgevel 005 betaalbare koop	27,50	42,94	39,89	19,60	44,89
C3o003mh_E	Blok C3 oostgevel 003 midden huur	15,50	39,33	36,35	19,58	41,35
A4z016bk_B	Blok A4 zuidgevel 016 betaalbare koop	6,50	54,92	51,89	19,56	56,89
D2z013bvk_	Blok D2 zuidgevel 013 vrije koop	33,50	38,19	35,20	19,56	40,20
A4z019bbk_	Blok A4 zuidgevel 019 betaalbare koop	18,50	40,11	37,07	19,54	42,07
Bw031cYTC_	Blok B westgevel 031 YTC	18,50	34,64	31,72	19,53	36,72
C6n007gk_E	Blok C6 noordgevel 007 goedkope koop	15,50	39,08	36,02	19,52	41,02
Bw030cYTC_	Blok B westgevel 030 YTC	18,50	33,92	31,02	19,50	36,02
D2n001bvk_	Blok D2 noordgevel 001 vrije koop	33,50	24,16	22,24	19,49	29,49
D2n002cvk_	Blok D2 noordgevel 002 vrije koop	45,50	24,23	22,29	19,49	29,49
C2n003abk_	Blok C2 noordgevel 003 betaalbare koop	9,50	41,61	38,57	19,44	43,57
C5o008bhm_	Blok C5 oostgevel 008 midden huur	27,50	26,05	23,74	19,42	29,42
A6w016bvk_	Blok A6 westgevel 016 vrije koop	27,50	29,44	26,68	19,40	31,68
C5o004bhm_	Blok C5 oostgevel 004 midden huur	21,50	33,99	30,99	19,40	35,99
D2n005cvk_	Blok D2 noordgevel 005 vrije koop	42,50	24,16	22,11	19,38	29,38
A6w016bvk_	Blok A6 westgevel 016 vrije koop	24,50	28,76	26,04	19,37	31,04
C2o006cbk_	Blok C2 oostgevel 006 betaalbare koop	27,50	44,76	41,71	19,37	46,71
Bn002aYTC_	Blok B noordgevel 002 YTC	6,50	51,05	48,03	19,36	53,03
D3z017vk_E	Blok D3 zuidgevel 017 vrije koop	15,50	44,21	41,17	19,36	46,17
A6w016bvk_	Blok A6 westgevel 016 vrije koop	21,50	28,79	26,06	19,36	31,06
A6w016avk_	Blok A6 westgevel 016 vrije koop	18,50	28,85	26,10	19,35	31,10
A6n003avk_	Blok A6 noordgevel 003 vrije koop	9,50	28,64	22,47	19,35	29,35
A6n003avk_	Blok A6 noordgevel 003 vrije koop	15,50	28,55	22,45	19,33	29,33
D3o015vk_A	Blok D3 oostgevel 015 vrije koop	3,00	41,70	38,69	19,32	43,69
D3o013vk_A	Blok D3 oostgevel 013 vrije koop	3,00	38,72	35,74	19,28	40,74
A4z019abk_	Blok A4 zuidgevel 019 betaalbare koop	15,50	51,34	48,31	19,28	53,31
D2n002cvk_	Blok D2 noordgevel 002 vrije koop	42,50	24,08	22,13	19,26	29,26
C2o009abk_	Blok C2 oostgevel 009 betaalbare koop	6,50	44,35	41,33	19,24	46,33
D2n001cvk_	Blok D2 noordgevel 001 vrije koop	48,50	23,67	21,82	19,24	29,24
Bn001aYTC_	Blok B noordgevel 001 YTC	6,50	50,24	47,22	19,21	52,22
C5o006bhm_	Blok C5 oostgevel 006 midden huur	24,50	32,19	29,33	19,21	34,33
A4z017abk_	Blok A4 zuidgevel 017 betaalbare koop	9,50	53,66	50,64	19,20	55,64
BD009_F	Bestaand Davinci	28,50	34,17	21,61	19,20	34,17
A6n003avk_	Blok A6 noordgevel 003 vrije koop	6,50	28,17	22,09	19,19	29,19
C6n006gk_E	Blok C6 noordgevel 006 goedkope koop	15,50	38,62	35,56	19,19	40,56
BD009_E	Bestaand Davinci	25,50	34,88	21,62	19,18	34,88
C5o006amh_	Blok C5 oostgevel 006 midden huur	18,50	25,48	23,24	19,17	29,17
C5o005bhm_	Blok C5 oostgevel 005 midden huur	21,50	31,83	28,91	19,17	33,91
C3o002mh_D	Blok C3 oostgevel 002 midden huur	12,50	41,39	38,39	19,15	43,39
C2n005abk_	Blok C2 noordgevel 005 betaalbare koop	6,50	43,32	40,29	19,12	45,29
D2n004bvk_	Blok D2 noordgevel 004 vrije koop	36,50	23,87	21,87	19,12	29,12
D3o006vk_A	Blok D3 oostgevel 006 vrije koop	3,00	29,82	27,04	19,11	32,04
C3o001mh_C	Blok C3 oostgevel 001 midden huur	9,50	42,98	39,97	19,11	44,97
C5o008bhm_	Blok C5 oostgevel 008 midden huur	24,50	25,12	22,90	19,10	29,10
D2z014bvk_	Blok D2 zuidgevel 014 vrije koop	36,50	38,12	35,12	19,10	40,12
D2n002cvk_	Blok D2 noordgevel 002 vrije koop	39,50	23,96	22,00	19,09	29,09
A6n003avk_	Blok A6 noordgevel 003 vrije koop	3,00	26,47	21,75	19,08	29,08
C2o007abk_	Blok C2 oostgevel 007 betaalbare koop	6,50	45,61	42,58	19,08	47,58
A4w024abk_	Blok A4 westgevel 024 betaalbare koop	12,50	37,85	34,86	19,08	39,86
A6w015bvk_	Blok A6 westgevel 015 vrije koop	36,50	28,72	25,98	19,08	30,98
Bw034cYTC_	Blok B westgevel 034 YTC	6,50	39,66	36,66	19,05	41,66
A6w016bvk_	Blok A6 westgevel 016 vrije koop	33,50	28,53	25,80	19,04	30,80
C5o007amh_	Blok C5 oostgevel 007 midden huur	18,50	25,31	23,04	19,03	29,03
A4z018abk_	Blok A4 zuidgevel 018 betaalbare koop	12,50	52,50	49,48	19,03	54,48
C5n003bhm_	Blok C5 noordgevel 003 midden huur	18,50	32,30	29,35	19,02	34,35
C5o008amh_	Blok C5 oostgevel 008 midden huur	18,50	25,22	22,95	19,01	29,01
BD009_D	Bestaand Davinci	22,50	35,67	21,48	19,00	35,67
A6n003avk_	Blok A6 noordgevel 003 vrije koop	12,50	28,53	22,23	18,98	28,98
C6n007gk_D	Blok C6 noordgevel 007 goedkope koop	12,50	39,26	36,21	18,98	41,21
C2n002abk_	Blok C2 noordgevel 002 betaalbare koop	9,50	41,00	37,96	18,98	42,96
Bw033bYTC_	Blok B westgevel 033 YTC	6,50	38,62	35,63	18,96	40,63
C6n005gk_E	Blok C6 noordgevel 005 goedkope koop	15,50	38,14	35,08	18,96	40,08
C2n004abk_	Blok C2 noordgevel 004 betaalbare koop	6,50	42,10	39,07	18,95	44,07
A4z016bk_A	Blok A4 zuidgevel 016 betaalbare koop	3,00	52,91	49,89	18,95	54,89

Alle getoonde dB-waarden zijn A-gewogen

LAR,LT gesorteerd op hoogste waarde nachtperiode
Nieuwe supermarkt

Alcedo
24-10488

Rapport: Resultatentabel
Model: M35a - Euromarkt Alphen aan den Rijn_geluidvanwege nieuwe supermarkt variant 1-max. hoogtes app
LAEq totaalresultaten voor toetspunten
Groep: LAR,LT
Groepsreductie: Nee

Naam	Toetspunt	Omschrijving	Hoogte	Dag	Avond	Nacht	Etmaal
	A4w023abk_	Blok A4 westgevel 023 betaalbare koop	12,50	38,07	35,07	18,94	40,07
	Bw034cYTC_	Blok B westgevel 034 YTC	15,50	39,70	36,68	18,93	41,68
	C2n001abk_	Blok C2 noordgevel 001 betaalbare koop	9,50	40,16	37,12	18,92	42,12
	Bw033bYTC_	Blok B westgevel 033 YTC	15,50	39,01	36,00	18,91	41,00
	D6o001zorg	Blok D6 oostgevel 001 zorg	18,50	27,06	24,44	18,91	29,44
	C2o006abk_	Blok C2 oostgevel 006 betaalbare koop	6,50	46,03	43,01	18,91	48,01
	A4z017abk_	Blok A4 zuidgevel 017 betaalbare koop	6,50	54,07	51,04	18,91	56,04
	D2z015bvK_	Blok D2 zuidgevel 015 vrije koop	36,50	38,31	35,31	18,91	40,31
	D2n001cvk_	Blok D2 noordgevel 001 vrije koop	45,50	24,37	22,27	18,91	28,91
	D2n005cvk_	Blok D2 noordgevel 005 vrije koop	39,50	23,83	21,72	18,91	28,91
	BD009_C	Bestaand Davinci	19,50	36,56	21,45	18,91	36,56
	D3z017vk_D	Blok D3 zuidgevel 017 vrije koop	12,50	44,31	41,27	18,88	46,27
	Bw032bYTC_	Blok B westgevel 032 YTC	6,50	37,95	34,98	18,87	39,98
	D7o010bvK_	Blok D7 oostgevel 010 vrije koop	33,50	36,27	33,24	18,87	38,24
	BD009_B	Bestaand Davinci	16,50	37,56	21,44	18,87	37,56
	Bw032bYTC_	Blok B westgevel 032 YTC	15,50	38,08	35,09	18,86	40,09
	C3o003mh_D	Blok C3 oostgevel 003 midden huur	12,50	40,22	37,23	18,86	42,23
	BD009_A	Bestaand Davinci	13,50	38,73	21,48	18,86	38,73
	D7o009avk_	Blok D7 oostgevel 009 vrije koop	18,50	26,04	23,49	18,85	28,85
	A6w016bvK_	Blok A6 westgevel 016 vrije koop	30,50	29,15	26,36	18,83	31,36
	C5n002bmh_	Blok C5 noordgevel 002 midden huur	18,50	32,82	29,87	18,81	34,87
	A4w022abk_	Blok A4 westgevel 022 betaalbare koop	12,50	38,03	35,00	18,81	40,00
	D2n004bvK_	Blok D2 noordgevel 004 vrije koop	33,50	23,74	21,66	18,79	28,79
	C6n004gk_E	Blok C6 noordgevel 004 goedkope koop	15,50	37,78	34,73	18,78	39,73
	D2n003bvK_	Blok D2 noordgevel 003 vrije koop	33,50	23,63	21,61	18,77	28,77
	BD011_D	Bestaand Davinci	22,50	34,30	21,74	18,77	34,30
	C2n003abk_	Blok C2 noordgevel 003 betaalbare koop	6,50	40,97	37,93	18,76	42,93
	A6w015bvK_	Blok A6 westgevel 015 vrije koop	27,50	29,93	27,10	18,76	32,10
	D2n003bvK_	Blok D2 noordgevel 003 vrije koop	36,50	23,58	21,58	18,76	28,76
	D3o023vk_E	Blok D3 zuidgevel 023 vrije koop	15,50	40,23	37,18	18,74	42,18
	Bn002aYTC_	Blok B noordgevel 002 YTC	3,00	50,97	47,95	18,72	52,95
	A4w023cbk_	Blok A4 westgevel 023 betaalbare koop	21,50	37,82	34,84	18,72	39,84
	A6w015bvK_	Blok A6 westgevel 015 vrije koop	24,50	29,18	26,36	18,71	31,36
	D2z013bvK_	Blok D2 zuidgevel 013 vrije koop	30,50	38,88	35,87	18,71	40,87
	A6w015bvK_	Blok A6 westgevel 015 vrije koop	21,50	29,18	26,37	18,69	31,37
	A6w015avk_	Blok A6 westgevel 015 vrije koop	18,50	29,26	26,43	18,67	31,43
	D3o023vk_B	Blok D3 zuidgevel 023 vrije koop	6,50	39,00	35,98	18,67	40,98
	C5o006bmh_	Blok C5 oostgevel 006 midden huur	21,50	28,17	25,49	18,67	30,49
	C5o007bmh_	Blok C5 oostgevel 007 midden huur	24,50	27,27	24,71	18,66	29,71
	D2n001cvk_	Blok D2 noordgevel 001 vrije koop	42,50	24,30	22,17	18,66	28,66
	C5n001bmh_	Blok C5 noordgevel 001 midden huur	18,50	32,71	29,75	18,63	34,75
	D2n003bvK_	Blok D2 noordgevel 003 vrije koop	30,50	23,63	21,55	18,63	28,63
	Bn001aYTC_	Blok B noordgevel 001 YTC	3,00	49,92	46,90	18,62	51,90
	D2n005bvK_	Blok D2 noordgevel 005 vrije koop	36,50	23,71	21,54	18,62	28,62
	Bw031bYTC_	Blok B westgevel 031 YTC	15,50	36,98	34,01	18,61	39,01
	D5z008sh_E	Blok D5 zuidgevel 008 sociale huur	15,50	39,42	36,37	18,60	41,37
	Bw031bYTC_	Blok B westgevel 031 YTC	6,50	37,04	34,07	18,59	39,07
	D2n004bvK_	Blok D2 noordgevel 004 vrije koop	30,50	23,76	21,58	18,59	28,59
	D2z015avk_	Blok D2 zuidgevel 015 vrije koop	18,50	27,17	24,59	18,58	29,59
	A4w024abk_	Blok A4 westgevel 024 betaalbare koop	9,50	38,04	35,04	18,58	40,04
	D2n001cvk_	Blok D2 noordgevel 001 vrije koop	39,50	24,16	22,04	18,58	28,58
	D5z008sh_B	Blok D5 zuidgevel 008 sociale huur	6,50	37,93	34,91	18,57	39,91
	A4z019abk_	Blok A4 zuidgevel 019 betaalbare koop	12,50	51,84	48,81	18,57	53,81
	C6n006gk_D	Blok C6 noordgevel 006 goedkope koop	12,50	38,77	35,72	18,56	40,72
	D7o010bvK_	Blok D7 oostgevel 010 vrije koop	30,50	35,16	32,13	18,55	37,13
	BD012_B	Bestaand Davinci	16,50	39,04	30,31	18,54	39,04
	Bw030dYTC_	Blok B westgevel 030 YTC	24,50	32,92	30,03	18,53	35,03
	D5z009sh_E	Blok D5 zuidgevel 009 sociale huur	15,50	38,85	35,81	18,52	40,81
	D3z017vk_C	Blok D3 zuidgevel 017 vrije koop	9,50	44,35	41,32	18,52	46,32
	Bw030bYTC_	Blok B westgevel 030 YTC	15,50	35,63	32,67	18,48	37,67
	C3o002mh_C	Blok C3 oostgevel 002 midden huur	9,50	41,63	38,63	18,48	43,63
	C6n003gk_E	Blok C6 noordgevel 003 goedkope koop	15,50	37,37	34,32	18,48	39,32
	D2z013avk_	Blok D2 zuidgevel 013 vrije koop	18,50	31,16	28,14	18,47	33,14
	D2n002bvK_	Blok D2 noordgevel 002 vrije koop	36,50	23,38	21,37	18,47	28,47
	Bw031dYTC_	Blok B westgevel 031 YTC	24,50	35,20	32,26	18,46	37,26

Alle getoonde dB-waarden zijn A-gewogen

LAR,LT gesorteerd op hoogste waarde nachtperiode
Nieuwe supermarkt

Alcedo
24-10488

Rapport: Resultatentabel
Model: M35a - Euromarkt Alphen aan den Rijn_geluidvanwege nieuwe supermarkt variant 1-max. hoogtes app
LAEq totaalresultaten voor toetspunten
Groep: LAR,LT
Groepsreductie: Nee

Naam Toetspunt	Omschrijving	Hoogte	Dag	Avond	Nacht	Etmaal
D2n003bvk_	Blok D2 noordgevel 003 vrije koop	27,50	23,64	21,46	18,46	28,46
Bw030bYTC_	Blok B westgevel 030 YTC	6,50	35,78	32,82	18,44	37,82
A4w023abk_	Blok A4 westgevel 023 betaalbare koop	9,50	38,13	35,12	18,44	40,12
D2n004bvk_	Blok D2 noordgevel 004 vrije koop	27,50	23,81	21,52	18,43	28,43
D2n005bvk_	Blok D2 noordgevel 005 vrije koop	33,50	23,69	21,44	18,42	28,42
C3o001mh_B	Blok C3 oostgevel 001 midden huur	6,50	42,23	39,22	18,41	44,22
D2n003bvk_	Blok D2 noordgevel 003 vrije koop	24,50	23,69	21,46	18,39	28,39
C6n007gk_C	Blok C6 noordgevel 007 goedkope koop	9,50	39,48	36,44	18,38	41,44
C5o004amh_	Blok C5 oostgevel 004 midden huur	18,50	26,17	23,58	18,37	28,58
D5z009sh_B	Blok D5 zuidgevel 009 sociale huur	6,50	37,23	34,20	18,37	39,20
A4z017abk_	Blok A4 zuidgevel 017 betaalbare koop	3,00	52,01	48,99	18,37	53,99
D2z017cvk_	Blok D2 zuidgevel 017 vrije koop	39,50	38,58	35,57	18,37	40,57
Bw034cYTC_	Blok B westgevel 034 YTC	12,50	40,86	37,84	18,36	42,84
D2n003bvk_	Blok D2 noordgevel 003 vrije koop	21,50	23,72	21,46	18,36	28,36
Bw029dYTC_	Blok B westgevel 029 YTC	24,50	32,17	29,30	18,33	34,30
D2n003avk_	Blok D2 noordgevel 003 vrije koop	18,50	23,80	21,48	18,31	28,31
A4w022abk_	Blok A4 westgevel 022 betaalbare koop	9,50	38,09	35,06	18,30	40,06
D2n002bvk_	Blok D2 noordgevel 002 vrije koop	33,50	23,27	21,22	18,30	28,30
Bw033bYTC_	Blok B westgevel 033 YTC	12,50	40,08	37,07	18,29	42,07
C6n005gk_D	Blok C6 noordgevel 005 goedkope koop	12,50	38,28	35,23	18,29	40,23
D7o010bvk_	Blok D7 oostgevel 010 vrije koop	27,50	33,85	30,81	18,29	35,81
D2z016bvk_	Blok D2 zuidgevel 016 vrije koop	36,50	38,34	35,33	18,29	40,33
D2n004bvk_	Blok D2 noordgevel 004 vrije koop	24,50	23,81	21,44	18,29	28,29
D5z010sh_E	Blok D5 zuidgevel 010 sociale huur	15,50	38,37	35,32	18,28	40,32
D2n003avk_	Blok D2 noordgevel 003 vrije koop	15,50	24,01	21,50	18,28	28,28
C2n002abk_	Blok C2 noordgevel 002 betaalbare koop	6,50	40,03	36,99	18,28	41,99
D2n005bvk_	Blok D2 noordgevel 005 vrije koop	30,50	23,79	21,43	18,28	28,28
Bw029bYTC_	Blok B westgevel 029 YTC	15,50	34,52	31,58	18,27	36,58
D7o009avk_	Blok D7 oostgevel 009 vrije koop	15,50	24,56	22,17	18,27	28,27
C2o008abk_	Blok C2 oostgevel 008 betaalbare koop	3,00	43,13	40,10	18,26	45,10
A4z018abk_	Blok A4 zuidgevel 018 betaalbare koop	9,50	52,95	49,93	18,26	54,93
A6w015bvk_	Blok A6 westgevel 015 vrije koop	33,50	28,49	25,69	18,26	30,69
D2n003avk_	Blok D2 noordgevel 003 vrije koop	12,50	24,53	21,52	18,25	28,25
D5n003sh_E	Blok D5 noordgevel 003 sociale huur	15,50	23,91	21,76	18,23	28,23
D2n004bvk_	Blok D2 noordgevel 004 vrije koop	21,50	23,90	21,43	18,23	28,23
D7z011bvk_	Blok D7 zuidgevel 011 vrije koop	33,50	36,43	33,39	18,23	38,39
D5n005sh_E	Blok D5 noordgevel 005 sociale huur	15,50	24,38	22,13	18,22	28,22
D3z017vk_B	Blok D3 zuidgevel 017 vrije koop	6,50	44,16	41,14	18,22	46,14
A4w024abk_	Blok A4 westgevel 024 betaalbare koop	6,50	37,71	34,71	18,22	39,71
A4z019cbk_	Blok A4 zuidgevel 019 betaalbare koop	30,50	46,74	43,70	18,22	48,70
D2z013bvk_	Blok D2 zuidgevel 013 vrije koop	27,50	38,84	35,83	18,22	40,83
C3o003mh_C	Blok C3 oostgevel 003 midden huur	9,50	40,02	37,03	18,21	42,03
D2z015bvk_	Blok D2 zuidgevel 015 vrije koop	33,50	38,29	35,29	18,21	40,29
A4w022cbk_	Blok A4 westgevel 022 betaalbare koop	21,50	37,94	34,95	18,20	39,95
C5o007bmh_	Blok C5 oostgevel 007 midden huur	21,50	25,13	22,76	18,20	28,20
D5n007sh_E	Blok D5 noordgevel 007 sociale huur	15,50	24,76	22,39	18,19	28,19
D2z016avk_	Blok D2 zuidgevel 016 vrije koop	18,50	26,51	23,94	18,18	28,94
D2n003avk_	Blok D2 noordgevel 003 vrije koop	9,50	24,49	21,46	18,18	28,18
D2n004avk_	Blok D2 noordgevel 004 vrije koop	18,50	24,66	21,45	18,18	28,18
C6n002gk_E	Blok C6 noordgevel 002 goedkope koop	15,50	37,06	34,01	18,18	39,01
Bw032bYTC_	Blok B westgevel 032 YTC	12,50	38,86	35,87	18,17	40,87
D3o022vk_B	Blok D3 zuidgevel 022 vrije koop	6,50	39,93	36,90	18,17	41,90
C2n005abk_	Blok C2 noordgevel 005 betaalbare koop	3,00	40,91	37,88	18,17	42,88
D2n005bvk_	Blok D2 noordgevel 005 vrije koop	27,50	23,91	21,39	18,17	28,17
D2n004avk_	Blok D2 noordgevel 004 vrije koop	15,50	24,94	21,48	18,14	28,14
D2n005avk_	Blok D2 noordgevel 005 vrije koop	9,50	26,09	21,64	18,12	28,12
C5o005amh_	Blok C5 oostgevel 005 midden huur	18,50	24,89	22,52	18,11	28,11
D5n006sh_E	Blok D5 noordgevel 006 sociale huur	15,50	24,53	22,21	18,11	28,11
D2n004avk_	Blok D2 noordgevel 004 vrije koop	12,50	24,98	21,52	18,11	28,11
D2n002bvk_	Blok D2 noordgevel 002 vrije koop	30,50	23,32	21,17	18,10	28,10
A4z019abk_	Blok A4 zuidgevel 019 betaalbare koop	9,50	52,25	49,22	18,09	54,22
A4w023abk_	Blok A4 westgevel 023 betaalbare koop	6,50	38,08	35,07	18,07	40,07
D2n004avk_	Blok D2 noordgevel 004 vrije koop	9,50	24,99	21,49	18,05	28,05
C6n006gk_C	Blok C6 noordgevel 006 goedkope koop	9,50	38,78	35,74	18,05	40,74
D5z010sh_B	Blok D5 zuidgevel 010 sociale huur	6,50	36,62	33,60	18,04	38,60

Alle getoonde dB-waarden zijn A-gewogen

LAr,LT gesorteerd op hoogste waarde nachtperiode
Nieuwe supermarkt

Alcedo
24-10488

Rapport: Resultatentabel
Model: M35a - Euromarkt Alphen aan den Rijn_geluidvanwege nieuwe supermarkt variant 1-max. hoogtes app
LReq totaalresultaten voor toetspunten
Groep: LAr,LT
Groepsreductie: Nee

Naam Toetspunt	Omschrijving	Hoogte	Dag	Avond	Nacht	Etmaal
D2z014avk_	Blok D2 zuidgevel 014 vrije koop	18,50	28,17	25,40	18,04	30,40
D7o010bvk_	Blok D7 oostgevel 010 vrije koop	24,50	32,89	29,86	18,04	34,86
D3o023vk_D	Blok D3 zuidgevel 023 vrije koop	12,50	40,20	37,16	18,03	42,16
C2o010abk_	Blok C2 oostgevel 010 betaalbare koop	3,00	41,98	38,96	18,03	43,96
D2z014bvk_	Blok D2 zuidgevel 014 vrije koop	33,50	38,10	35,10	18,03	40,10
D5n002sh_E	Blok D5 noordgevel 002 sociale huur	15,50	23,60	21,44	18,02	28,02
D2n005bvk_	Blok D2 noordgevel 005 vrije koop	24,50	24,18	21,32	18,02	28,02
A6n002avk_	Blok A6 noordgevel 002 vrije koop	18,50	27,34	21,51	18,01	28,01
C6n004gk_D	Blok C6 noordgevel 004 goedkope koop	12,50	37,86	34,82	18,01	39,82
D7o010avk_	Blok D7 oostgevel 010 vrije koop	15,50	23,68	21,44	18,00	28,00
D5z008sh_D	Blok D5 zuidgevel 008 sociale huur	12,50	39,32	36,27	17,99	41,27
A4z018abk_	Blok A4 zuidgevel 018 betaalbare koop	6,50	53,33	50,31	17,99	55,31
A6w015bvk_	Blok A6 westgevel 015 vrije koop	30,50	29,49	26,62	17,99	31,62
C5o008bmh_	Blok C5 oostgevel 008 midden huur	21,50	24,45	22,12	17,98	27,98
A4z019cbk_	Blok A4 zuidgevel 019 betaalbare koop	27,50	47,24	44,20	17,96	49,20
A4z020bbk_	Blok A4 zuidgevel 020 betaalbare koop	18,50	39,70	36,65	17,95	41,65
D5z009sh_D	Blok D5 zuidgevel 009 sociale huur	12,50	38,75	35,70	17,94	40,70
D2n003avk_	Blok D2 noordgevel 003 vrije koop	6,50	24,07	21,03	17,94	27,94
D3z017vk_A	Blok D3 zuidgevel 017 vrije koop	3,00	42,41	39,38	17,93	44,38
D3n001vk_E	Blok D3 noordgevel 001 vrije koop	15,50	24,75	22,39	17,92	27,92
A4w022abk_	Blok A4 westgevel 022 betaalbare koop	6,50	38,03	35,01	17,92	40,01
C6n001gk_E	Blok C6 noordgevel 001 goedkope koop	15,50	36,75	33,70	17,91	38,70
C2n001abk_	Blok C2 noordgevel 001 betaalbare koop	6,50	38,85	35,81	17,91	40,81
C2o007abk_	Blok C2 oostgevel 007 betaalbare koop	3,00	43,72	40,68	17,91	45,68
D2n001bvk_	Blok D2 noordgevel 001 vrije koop	36,50	23,44	21,29	17,91	27,91
Bw034aYTC_	Blok B westgevel 034 YTC	3,00	37,47	34,48	17,90	39,48
A4w024abk_	Blok A4 westgevel 024 betaalbare koop	3,00	36,50	33,52	17,90	38,52
Bw034cYTC_	Blok B westgevel 034 YTC	9,50	39,41	36,39	17,89	41,39
D3n004vk_E	Blok D3 noordgevel 004 vrije koop	15,50	25,21	22,82	17,89	27,89
Bw031dYTC_	Blok B westgevel 031 YTC	21,50	35,52	32,56	17,89	37,56
D2n002bvk_	Blok D2 noordgevel 002 vrije koop	27,50	23,27	21,06	17,89	27,89
C2n004abk_	Blok C2 noordgevel 004 betaalbare koop	3,00	39,61	36,58	17,87	41,58
D2z013bvk_	Blok D2 zuidgevel 013 vrije koop	24,50	39,00	35,99	17,87	40,99
D2n005bvk_	Blok D2 noordgevel 005 vrije koop	21,50	25,62	21,21	17,87	27,87
D7z011bvk_	Blok D7 zuidgevel 011 vrije koop	30,50	35,94	32,89	17,87	37,89
Bw031bYTC_	Blok B westgevel 031 YTC	12,50	37,26	34,28	17,86	39,28
D5n001sh_E	Blok D5 noordgevel 001 sociale huur	15,50	23,28	21,13	17,86	27,86
D7o009avk_	Blok D7 oostgevel 009 vrije koop	12,50	24,12	21,77	17,86	27,86
C2o006abk_	Blok C2 oostgevel 006 betaalbare koop	3,00	44,14	41,11	17,86	46,11
A4z019cbk_	Blok A4 zuidgevel 019 betaalbare koop	24,50	47,46	44,42	17,86	49,42
C3o002mh_B	Blok C3 oostgevel 002 midden huur	6,50	40,72	37,73	17,85	42,73
D2n002bvk_	Blok D2 noordgevel 002 vrije koop	24,50	23,31	21,08	17,85	27,85
D2n005avk_	Blok D2 noordgevel 005 vrije koop	6,50	25,76	21,21	17,84	27,84
D2z015bvk_	Blok D2 zuidgevel 015 vrije koop	30,50	38,73	35,72	17,84	40,72
D7o010bvk_	Blok D7 oostgevel 010 vrije koop	21,50	28,41	25,42	17,83	30,42
D2n002bvk_	Blok D2 noordgevel 002 vrije koop	21,50	23,39	21,13	17,82	27,82
D3n002vk_E	Blok D3 noordgevel 002 vrije koop	15,50	24,82	22,47	17,80	27,80
Bw034dYTC_	Blok B westgevel 034 YTC	24,50	39,19	36,17	17,80	41,17
D2n005avk_	Blok D2 noordgevel 005 vrije koop	18,50	25,71	21,25	17,79	27,79
Bw032dYTC_	Blok B westgevel 032 YTC	24,50	37,15	34,17	17,79	39,17
Bw033bYTC_	Blok B westgevel 033 YTC	9,50	38,65	35,64	17,78	40,64
D2n002avk_	Blok D2 noordgevel 002 vrije koop	18,50	23,44	21,15	17,78	27,78
D2n004avk_	Blok D2 noordgevel 004 vrije koop	6,50	24,59	21,06	17,78	27,78
Bw029dYTC_	Blok B westgevel 029 YTC	21,50	33,72	30,79	17,77	35,79
D2n002avk_	Blok D2 noordgevel 002 vrije koop	15,50	23,48	21,16	17,74	27,74
D2n005avk_	Blok D2 noordgevel 005 vrije koop	15,50	25,87	21,35	17,74	27,74
A4w023abk_	Blok A4 westgevel 023 betaalbare koop	3,00	36,97	33,97	17,74	38,97
D5n004sh_E	Blok D5 noordgevel 004 sociale huur	15,50	23,88	21,63	17,73	27,73
D2n002avk_	Blok D2 noordgevel 002 vrije koop	9,50	23,95	21,12	17,73	27,73
A4z018abk_	Blok A4 zuidgevel 018 betaalbare koop	3,00	51,25	48,23	17,72	53,23
D2n005avk_	Blok D2 noordgevel 005 vrije koop	12,50	25,92	21,39	17,71	27,71
BD012_A	Bestaand Davinci	13,50	39,85	30,25	17,71	39,85
D2n002avk_	Blok D2 noordgevel 002 vrije koop	12,50	23,50	21,13	17,70	27,70
D5z010sh_D	Blok D5 zuidgevel 010 sociale huur	12,50	38,23	35,18	17,69	40,18
C6n005gk_C	Blok C6 noordgevel 005 goedkope koop	9,50	38,10	35,06	17,69	40,06

Alle getoonde dB-waarden zijn A-gewogen

LAr,LT gesorteerd op hoogste waarde nachtperiode
Nieuwe supermarkt

Alcedo
24-10488

Rapport: Resultatentabel
Model: M35a - Euromarkt Alphen aan den Rijn_geluidvanwege nieuwe supermarkt variant 1-max. hoogtes app
LAEq totaalresultaten voor toetspunten
Groep: LAr,LT
Groepsreductie: Nee

Naam Toetspunt	Omschrijving	Hoogte	Dag	Avond	Nacht	Etmaal
A4z020abk_	Blok A4 zuidgevel 020 betaalbare koop	15,50	50,67	47,64	17,69	52,64
Bw033dYTC_	Blok B westgevel 033 YTC	24,50	38,54	35,53	17,69	40,53
Bw032bYTC_	Blok B westgevel 032 YTC	9,50	37,54	34,55	17,68	39,55
C6n007gk_B	Blok C6 noordgevel 007 goedkope koop	6,50	38,05	35,01	17,68	40,01
D7z011bvK_	Blok D7 zuidgevel 011 vrije koop	27,50	35,11	32,05	17,68	37,05
A5w012vk_D	Blok A5 westgevel 012 vrije koop	12,50	28,84	25,96	17,66	30,96
Bw033aYTC_	Blok B westgevel 033 YTC	3,00	36,05	33,08	17,66	38,08
Bw030bYTC_	Blok B westgevel 030 YTC	12,50	35,39	32,42	17,66	37,42
A5w012vk_C	Blok A5 westgevel 012 vrije koop	9,50	28,83	25,94	17,62	30,94
D7o010avk_	Blok D7 oostgevel 010 vrije koop	18,50	25,26	22,62	17,62	27,62
C3o003mh_B	Blok C3 oostgevel 003 midden huur	6,50	38,99	36,00	17,62	41,00
Bw030dYTC_	Blok B westgevel 030 YTC	21,50	34,86	31,90	17,62	36,90
D7z012bvK_	Blok D7 zuidgevel 012 vrije koop	33,50	35,90	32,85	17,62	37,85
D2z016bvK_	Blok D2 zuidgevel 016 vrije koop	33,50	38,20	35,19	17,62	40,19
BD011_C	Bestaand Davinci	19,50	35,30	21,61	17,62	35,30
D3o023vk_C	Blok D3 zuidgevel 023 vrije koop	9,50	39,95	36,91	17,59	41,91
D2n005avk_	Blok D2 noordgevel 005 vrije koop	3,00	24,99	20,83	17,59	27,59
A5w012vk_E	Blok A5 westgevel 012 vrije koop	15,50	28,83	25,94	17,58	30,94
D5z008sh_C	Blok D5 zuidgevel 008 sociale huur	9,50	38,93	35,89	17,58	40,89
D2n003avk_	Blok D2 noordgevel 003 vrije koop	3,00	23,36	20,56	17,58	27,58
C6n003gk_D	Blok C6 noordgevel 003 goedkope koop	12,50	37,41	34,37	17,58	39,37
A4w022abk_	Blok A4 westgevel 022 betaalbare koop	3,00	37,01	34,00	17,58	39,00
D2z015bvK_	Blok D2 zuidgevel 015 vrije koop	27,50	38,69	35,68	17,57	40,68
D7n005bvK_	Blok D7 noordgevel 005 vrije koop	33,50	22,88	20,70	17,57	27,57
D5z009sh_C	Blok D5 zuidgevel 009 sociale huur	9,50	38,27	35,23	17,56	40,23
A5w012vk_B	Blok A5 westgevel 012 vrije koop	6,50	27,96	25,10	17,55	30,10
D5z011sh_E	Blok D5 zuidgevel 011 sociale huur	15,50	37,97	34,92	17,55	39,92
D7z011bvK_	Blok D7 zuidgevel 011 vrije koop	24,50	32,87	29,79	17,55	34,79
D2n004avk_	Blok D2 noordgevel 004 vrije koop	3,00	23,93	20,69	17,54	27,54
C2n003abk_	Blok C2 noordgevel 003 betaalbare koop	3,00	38,47	35,43	17,53	40,43
D3n003vk_E	Blok D3 noordgevel 003 vrije koop	15,50	24,91	22,50	17,51	27,51
Bw029cYTC_	Blok B westgevel 029 YTC	18,50	32,56	29,63	17,50	34,63
D2n002avk_	Blok D2 noordgevel 002 vrije koop	6,50	23,53	20,68	17,50	27,50
D2z014bvK_	Blok D2 zuidgevel 014 vrije koop	30,50	38,77	35,75	17,48	40,75
A4z019abk_	Blok A4 zuidgevel 019 betaalbare koop	6,50	52,60	49,57	17,47	54,57
A4z021cbk_	Blok A4 zuidgevel 021 betaalbare koop	21,50	47,03	43,99	17,47	48,99
A5w012vk_A	Blok A5 westgevel 012 vrije koop	3,00	24,89	22,26	17,46	27,46
Bw029bYTC_	Blok B westgevel 029 YTC	12,50	34,36	31,41	17,46	36,41
D5n003sh_D	Blok D5 noordgevel 003 sociale huur	12,50	23,36	21,18	17,46	27,46
D7z011bvK_	Blok D7 zuidgevel 011 vrije koop	21,50	31,42	28,41	17,46	33,41
A4z021bbk_	Blok A4 zuidgevel 021 betaalbare koop	18,50	39,09	36,03	17,43	41,03
C6n004gk_C	Blok C6 noordgevel 004 goedkope koop	9,50	37,61	34,57	17,43	39,57
Bw034dYTC_	Blok B westgevel 034 YTC	21,50	39,09	36,07	17,42	41,07
C5n003amh_	Blok C5 noordgevel 003 midden huur	15,50	36,32	33,29	17,41	38,29
D7z011avk_	Blok D7 zuidgevel 011 vrije koop	18,50	25,77	23,11	17,41	28,11
Bw032aYTC_	Blok B westgevel 032 YTC	3,00	34,55	31,60	17,39	36,60
A4z020cbk_	Blok A4 zuidgevel 020 betaalbare koop	30,50	46,34	43,29	17,39	48,29
D3o022vk_E	Blok D3 zuidgevel 022 vrije koop	15,50	40,95	37,90	17,38	42,90
C6n006gk_B	Blok C6 noordgevel 006 goedkope koop	6,50	37,31	34,27	17,37	39,27
A4z020abk_	Blok A4 zuidgevel 020 betaalbare koop	12,50	51,12	48,09	17,37	53,09
Bw033dYTC_	Blok B westgevel 033 YTC	21,50	38,18	35,17	17,37	40,17
D2z015bvK_	Blok D2 zuidgevel 015 vrije koop	24,50	38,61	35,61	17,37	40,61
D5z012sh_E	Blok D5 zuidgevel 012 sociale huur	15,50	37,74	34,69	17,35	39,69
D6o001zorg	Blok D6 oostgevel 001 zorg	15,50	23,09	20,88	17,35	27,35
Bw032dYTC_	Blok B westgevel 032 YTC	21,50	37,07	34,08	17,35	39,08
D7n005bvK_	Blok D7 noordgevel 005 vrije koop	30,50	22,61	20,43	17,35	27,35
Bw031bYTC_	Blok B westgevel 031 YTC	9,50	36,59	33,61	17,33	38,61
D5z010sh_C	Blok D5 zuidgevel 010 sociale huur	9,50	37,68	34,64	17,31	39,64
A4z019abk_	Blok A4 zuidgevel 019 betaalbare koop	3,00	50,48	47,46	17,31	52,46
D2z013bvK_	Blok D2 zuidgevel 013 vrije koop	21,50	39,04	36,02	17,31	41,02
D7n005avk_	Blok D7 noordgevel 005 vrije koop	18,50	22,37	20,25	17,28	27,28
D2z016bvK_	Blok D2 zuidgevel 016 vrije koop	30,50	38,62	35,61	17,27	40,61
D7n005bvK_	Blok D7 noordgevel 005 vrije koop	27,50	22,49	20,33	17,27	27,27
D5n002sh_D	Blok D5 noordgevel 002 sociale huur	12,50	23,00	20,82	17,26	27,26
D5z011sh_B	Blok D5 zuidgevel 011 sociale huur	6,50	36,10	33,08	17,25	38,08

Alle getoonde dB-waarden zijn A-gewogen

LA,LT gesorteerd op hoogste waarde nachtperiode
Nieuwe supermarkt

Alcedo
24-10488

Rapport: Resultatentabel
Model: M35a - Euromarkt Alphen aan den Rijn_geluidvanwege nieuwe supermarkt variant 1-max. hoogtes app
LAeq totaalresultaten voor toetspunten
Groep: LA,LT
Groepsreductie: Nee

Naam Toetspunt	Omschrijving	Hoogte	Dag	Avond	Nacht	Etmaal
D7n005bvk_	Blok D7 noordgevel 005 vrije koop	21,50	22,33	20,18	17,24	27,24
D7n005bvk_	Blok D7 noordgevel 005 vrije koop	24,50	22,37	20,21	17,24	27,24
D7z012bvk_	Blok D7 zuidgevel 012 vrije koop	30,50	35,03	31,97	17,23	36,97
D2z015bvk_	Blok D2 zuidgevel 015 vrije koop	21,50	36,43	33,45	17,22	38,45
C5n002amh_	Blok C5 noordgevel 002 midden huur	15,50	36,07	33,04	17,21	38,04
C6n002gk_D	Blok C6 noordgevel 002 goedkope koop	12,50	37,08	34,03	17,21	39,03
A4z021abk_	Blok A4 zuidgevel 021 betaalbare koop	15,50	49,97	46,93	17,21	51,93
A4z020cbk_	Blok A4 zuidgevel 020 betaalbare koop	27,50	46,71	43,67	17,19	48,67
D7o010avk_	Blok D7 oostgevel 010 vrije koop	12,50	22,91	20,68	17,18	27,18
A4z020abk_	Blok A4 zuidgevel 020 betaalbare koop	9,50	51,49	48,46	17,18	53,46
D7z013vk_E	Blok D7 zuidgevel 012 vrije koop	33,50	35,53	32,47	17,15	37,47
Bw034bYTC_	Blok B westgevel 034 YTC	18,50	38,25	35,22	17,14	40,22
D2z014bvk_	Blok D2 zuidgevel 014 vrije koop	27,50	38,71	35,69	17,12	40,69
Bw030bYTC_	Blok B westgevel 030 YTC	9,50	35,38	32,41	17,11	37,41
A4z020cbk_	Blok A4 zuidgevel 020 betaalbare koop	24,50	47,05	44,01	17,11	49,01
Bw033cYTC_	Blok B westgevel 033 YTC	18,50	37,34	34,32	17,10	39,32
D5n001sh_D	Blok D5 noordgevel 001 sociale huur	12,50	22,71	20,53	17,10	27,10
BD011_B	Bestaand Davinci	16,50	36,43	21,48	17,09	36,43
A4z020cbk_	Blok A4 zuidgevel 020 betaalbare koop	21,50	47,52	44,48	17,07	49,48
A6n002avk_	Blok A6 noordgevel 002 vrije koop	9,50	27,36	21,01	17,06	27,36
A4z020abk_	Blok A4 zuidgevel 020 betaalbare koop	6,50	51,77	48,75	17,06	53,75
D7z012bvk_	Blok D7 zuidgevel 012 vrije koop	27,50	34,48	31,41	17,04	36,41
Bw031aYTC_	Blok B westgevel 031 YTC	3,00	34,14	31,19	17,03	36,19
Bw032cYTC_	Blok B westgevel 032 YTC	18,50	36,14	33,15	17,02	38,15
C5n001amh_	Blok C5 noordgevel 001 midden huur	15,50	35,97	32,95	17,02	37,95
D2z016bvk_	Blok D2 zuidgevel 016 vrije koop	27,50	38,57	35,55	17,00	40,55
D7n004bvk_	Blok D7 noordgevel 004 vrije koop	33,50	22,15	19,99	16,99	26,99
C6n003gk_C	Blok C6 noordgevel 003 goedkope koop	9,50	37,00	33,96	16,98	38,96
A6n002avk_	Blok A6 noordgevel 002 vrije koop	6,50	27,21	20,52	16,93	27,21
D2n002avk_	Blok D2 noordgevel 002 vrije koop	3,00	22,73	20,07	16,93	26,93
A4z021abk_	Blok A4 zuidgevel 021 betaalbare koop	12,50	50,35	47,32	16,93	52,32
D5z011sh_D	Blok D5 zuidgevel 011 sociale huur	12,50	37,81	34,76	16,92	39,76
A4z020abk_	Blok A4 zuidgevel 020 betaalbare koop	3,00	49,54	46,52	16,92	51,52
D3o022vk_D	Blok D3 zuidgevel 022 vrije koop	12,50	40,96	37,91	16,91	42,91
Bw029bYTC_	Blok B westgevel 029 YTC	9,50	34,36	31,41	16,90	36,41
C6n001gk_D	Blok C6 noordgevel 001 goedkope koop	12,50	36,74	33,69	16,90	38,69
C2n002abk_	Blok C2 noordgevel 002 betaalbare koop	3,00	37,58	34,53	16,90	39,53
D7z012bvk_	Blok D7 zuidgevel 012 vrije koop	24,50	31,77	28,66	16,90	33,66
D3o023vk_A	Blok D3 zuidgevel 023 vrije koop	3,00	37,43	34,39	16,87	39,39
C6n005gk_B	Blok C6 noordgevel 005 goedkope koop	6,50	36,64	33,60	16,85	38,60
D2z014bvk_	Blok D2 zuidgevel 014 vrije koop	24,50	38,87	35,86	16,85	40,86
D2w021bvk_	Blok D2 westgevel 021 vrije koop	24,50	23,42	21,13	16,84	26,84
D2z016cvk_	Blok D2 zuidgevel 016 vrije koop	39,50	38,40	35,38	16,84	40,38
D7z013vk_D	Blok D7 zuidgevel 012 vrije koop	30,50	34,49	31,42	16,83	36,42
A6n002avk_	Blok A6 noordgevel 002 vrije koop	3,00	25,31	20,07	16,82	26,82
A4w023cbk_	Blok A4 westgevel 023 betaalbare koop	30,50	30,29	27,32	16,82	32,32
A4z021abk_	Blok A4 zuidgevel 021 betaalbare koop	9,50	50,65	47,62	16,80	52,62
D7z012bvk_	Blok D7 zuidgevel 012 vrije koop	21,50	30,23	27,21	16,80	32,21
D2w021bvk_	Blok D2 westgevel 021 vrije koop	21,50	23,30	21,03	16,80	26,80
A4z021cbk_	Blok A4 zuidgevel 021 betaalbare koop	30,50	45,82	42,78	16,79	47,78
D2z016bvk_	Blok D2 zuidgevel 016 vrije koop	24,50	37,64	34,63	16,79	39,63
D2w022bvk_	Blok D2 westgevel 022 vrije koop	24,50	23,02	20,79	16,77	26,77
D2w021avk_	Blok D2 westgevel 021 vrije koop	18,50	23,28	21,00	16,76	26,76
D2w022avk_	Blok D2 westgevel 022 vrije koop	18,50	22,85	20,65	16,76	26,76
D7n004bvk_	Blok D7 noordgevel 004 vrije koop	30,50	21,96	19,78	16,76	26,76
D2w022bvk_	Blok D2 westgevel 022 vrije koop	21,50	22,92	20,71	16,76	26,76
D7z014vk_E	Blok D7 zuidgevel 014 vrije koop	33,50	34,62	31,56	16,75	36,56
D5z012sh_D	Blok D5 zuidgevel 012 sociale huur	12,50	37,48	34,44	16,74	39,44
D7z012avk_	Blok D7 zuidgevel 012 vrije koop	18,50	25,21	22,53	16,74	27,53
D5n005sh_D	Blok D5 noordgevel 005 sociale huur	12,50	23,61	21,22	16,71	26,71
C3o001mh_A	Blok C3 oostgevel 001 midden huur	3,00	40,49	37,48	16,71	42,48
A4z021abk_	Blok A4 zuidgevel 021 betaalbare koop	6,50	50,85	47,82	16,69	52,82
D7n004bvk_	Blok D7 noordgevel 004 vrije koop	27,50	21,89	19,71	16,67	26,67
D2z016bvk_	Blok D2 zuidgevel 016 vrije koop	21,50	34,96	31,97	16,67	36,97
D5z008sh_A	Blok D5 zuidgevel 008 sociale huur	3,00	36,56	33,50	16,66	38,50

Alle getoonde dB-waarden zijn A-gewogen

LA,LT gesorteerd op hoogste waarde nachtperiode
Nieuwe supermarkt

Alcedo
24-10488

Rapport: Resultatentabel
Model: M35a - Euromarkt Alphen aan den Rijn_geluidvanwege nieuwe supermarkt variant 1-max. hoogtes app
LAEq totaalresultaten voor toetspunten
Groep: LA,LT
Groepsreductie: Nee

Naam Toetspunt	Omschrijving	Hoogte	Dag	Avond	Nacht	Etmaal
D3o022vk_C	Blok D3 zuidgevel 022 vrije koop	9,50	40,80	37,75	16,65	42,75
A6n002avk_	Blok A6 noordgevel 002 vrije koop	15,50	27,18	20,69	16,64	27,18
D7n004avk_	Blok D7 noordgevel 004 vrije koop	18,50	21,88	19,71	16,64	26,64
D7z013vk_C	Blok D7 zuidgevel 012 vrije koop	27,50	33,98	30,90	16,64	35,90
D7n004bvk_	Blok D7 noordgevel 004 vrije koop	24,50	21,86	19,67	16,63	26,63
D2z014bvk_	Blok D2 zuidgevel 014 vrije koop	21,50	38,06	35,05	16,63	40,05
D7n004bvk_	Blok D7 noordgevel 004 vrije koop	21,50	21,85	19,67	16,62	26,62
A4z021cbk_	Blok A4 zuidgevel 021 betaalbare koop	27,50	46,18	43,14	16,61	48,14
A4w023cbk_	Blok A4 westgevel 023 betaalbare koop	24,50	35,47	32,46	16,61	37,46
D2w021bvk_	Blok D2 westgevel 021 vrije koop	27,50	23,57	21,21	16,61	26,61
D5n003sh_C	Blok D5 noordgevel 003 sociale huur	9,50	22,55	20,37	16,60	26,60
D2w020bvk_	Blok D2 westgevel 020 vrije koop	24,50	23,55	21,12	16,60	26,60
D5n004sh_D	Blok D5 noordgevel 004 sociale huur	12,50	23,19	20,86	16,59	26,59
D5n006sh_D	Blok D5 noordgevel 006 sociale huur	12,50	23,87	21,39	16,58	26,58
A4w023cbk_	Blok A4 westgevel 023 betaalbare koop	27,50	32,54	29,55	16,58	34,55
C6n002gk_C	Blok C6 noordgevel 002 goedkope koop	9,50	36,56	33,52	16,57	38,52
D5n007sh_D	Blok D5 noordgevel 007 sociale huur	12,50	24,06	21,52	16,55	26,55
A4z021abk_	Blok A4 zuidgevel 021 betaalbare koop	3,00	48,39	45,37	16,55	50,37
D2w020bvk_	Blok D2 westgevel 020 vrije koop	21,50	23,39	21,01	16,55	26,55
A4z021cbk_	Blok A4 zuidgevel 021 betaalbare koop	24,50	46,54	43,50	16,54	48,50
Bw029bYTC_	Blok B westgevel 029 YTC	6,50	34,45	31,49	16,51	36,49
D5z011sh_C	Blok D5 zuidgevel 011 sociale huur	9,50	37,17	34,13	16,51	39,13
D5z009sh_A	Blok D5 zuidgevel 009 sociale huur	3,00	36,01	32,96	16,51	37,96
D2w020avk_	Blok D2 westgevel 020 vrije koop	18,50	23,34	20,97	16,51	26,51
D5n002sh_C	Blok D5 noordgevel 002 sociale huur	9,50	22,21	20,04	16,50	26,50
D3o022vk_A	Blok D3 zuidgevel 022 vrije koop	3,00	38,24	35,19	16,50	40,19
D7z013vk_B	Blok D7 zuidgevel 012 vrije koop	24,50	31,10	27,96	16,49	32,96
D3n005vk_E	Blok D3 noordgevel 005 vrije koop	15,50	24,95	22,38	16,47	27,38
D2w020avk_	Blok D2 westgevel 020 vrije koop	15,50	23,32	20,99	16,47	26,47
D8n006sh_E	Blok D8 noordgevel 006 sociale huur	15,50	22,53	20,19	16,45	26,45
C6n004gk_B	Blok C6 noordgevel 004 goedkope koop	6,50	36,16	33,11	16,45	38,11
D7z014vk_D	Blok D7 zuidgevel 014 vrije koop	30,50	33,91	30,83	16,45	35,83
A6n001avk_	Blok A6 noordgevel 001 vrije koop	9,50	26,97	20,70	16,44	26,97
D5n001sh_C	Blok D5 noordgevel 001 sociale huur	9,50	21,97	19,82	16,44	26,44
D2w020avk_	Blok D2 westgevel 020 vrije koop	12,50	23,33	21,01	16,43	26,43
D7o008bvk_	Blok D7 oostgevel 008 vrije koop	33,50	34,78	31,79	16,42	36,79
D7o009bvk_	Blok D7 oostgevel 009 vrije koop	33,50	35,19	32,15	16,41	37,15
D7z013vk_A	Blok D7 zuidgevel 012 vrije koop	21,50	29,77	26,75	16,39	31,75
D2w020bvk_	Blok D2 westgevel 020 vrije koop	27,50	24,06	21,52	16,39	26,52
D2w022bvk_	Blok D2 westgevel 022 vrije koop	27,50	23,03	20,73	16,37	26,37
D5z012sh_C	Blok D5 zuidgevel 012 sociale huur	9,50	36,76	33,73	16,35	38,73
C5n003amh_	Blok C5 noordgevel 003 midden huur	12,50	36,03	32,99	16,34	37,99
A5n001vk_D	Blok A5 noordgevel 001 vrije koop	12,50	26,68	20,77	16,33	26,68
A6n002avk_	Blok A6 noordgevel 002 vrije koop	12,50	27,19	20,58	16,33	27,19
D2w018bvk_	Blok D2 westgevel 018 vrije koop	24,50	23,96	21,34	16,33	26,34
C2n001abk_	Blok C2 noordgevel 001 betaalbare koop	3,00	36,56	33,50	16,32	38,50
A6n001avk_	Blok A6 noordgevel 001 vrije koop	3,00	24,74	19,75	16,31	26,31
A6n001avk_	Blok A6 noordgevel 001 vrije koop	6,50	26,61	20,16	16,31	26,61
D7o007bvk_	Blok D7 oostgevel 007 vrije koop	33,50	34,89	31,90	16,31	36,90
A6n001bvk_	Blok A6 noordgevel 001 vrije koop	36,50	26,00	20,18	16,30	26,30
D7n003bvk_	Blok D7 noordgevel 003 vrije koop	33,50	21,51	19,31	16,30	26,30
D2w018bvk_	Blok D2 westgevel 018 vrije koop	21,50	23,70	21,22	16,29	26,29
D7o010avk_	Blok D7 oostgevel 010 vrije koop	9,50	21,98	19,76	16,27	26,27
D7o006bvk_	Blok D7 oostgevel 006 vrije koop	33,50	34,42	31,43	16,27	36,43
D6o001zorg	Blok D6 oostgevel 001 zorg	12,50	22,06	19,85	16,26	26,26
D2w018avk_	Blok D2 westgevel 018 vrije koop	18,50	23,60	21,14	16,26	26,26
D7z014vk_C	Blok D7 zuidgevel 014 vrije koop	27,50	33,39	30,30	16,26	35,30
D7o009bvk_	Blok D7 oostgevel 009 vrije koop	30,50	35,20	32,16	16,25	37,16
C6n001gk_C	Blok C6 noordgevel 001 goedkope koop	9,50	36,09	33,04	16,23	38,04
A5n001vk_C	Blok A5 noordgevel 001 vrije koop	9,50	26,68	20,69	16,22	26,68
D2w018avk_	Blok D2 westgevel 018 vrije koop	15,50	23,52	21,07	16,22	26,22
D8z008sh_E	Blok D8 zuidgevel 008 sociale huur	15,50	23,07	20,74	16,20	26,20
Bw030aYTC_	Blok B westgevel 030 YTC	3,00	33,50	30,54	16,19	35,54
D5z010sh_A	Blok D5 zuidgevel 010 sociale huur	3,00	35,54	32,48	16,17	37,48
D3n001vk_D	Blok D3 noordgevel 001 vrije koop	12,50	24,10	21,56	16,17	26,56

Alle getoonde dB-waarden zijn A-gewogen

LAR,LT gesorteerd op hoogste waarde nachtperiode
Nieuwe supermarkt

Alcedo
24-10488

Rapport: Resultatentabel
Model: M35a - Euromarkt Alphen aan den Rijn_geluidvanwege nieuwe supermarkt variant 1-max. hoogtes app
LAeq totaalresultaten voor toetspunten
Groep: LAR,LT
Groepsreductie: Nee

Naam Toetspunt	Omschrijving	Hoogte	Dag	Avond	Nacht	Etmaal
D2w018bv_k_	Blok D2 westgevel 018 vrije koop	27,50	24,86	22,10	16,17	27,10
D3n004vk_D	Blok D3 noordgevel 004 vrije koop	12,50	24,64	22,07	16,16	27,07
D2w018av_k_	Blok D2 westgevel 018 vrije koop	12,50	23,50	21,05	16,16	26,16
D8n007sh_E	Blok D8 noordgevel 007 sociale huur	15,50	22,42	20,01	16,15	26,15
A5n001vk_B	Blok A5 noordgevel 001 vrije koop	6,50	26,25	20,18	16,14	26,25
A6n001bv_k_	Blok A6 noordgevel 001 vrije koop	21,50	26,09	20,34	16,14	26,14
A5n001vk_A	Blok A5 noordgevel 001 vrije koop	3,00	24,37	19,66	16,13	26,13
C5n002amh_	Blok C5 noordgevel 002 midden huur	12,50	35,67	32,64	16,13	37,64
A6n001bv_k_	Blok A6 noordgevel 001 vrije koop	24,50	26,08	20,27	16,12	26,12
D7z014vk_B	Blok D7 zuidgevel 014 vrije koop	24,50	30,14	26,97	16,12	31,97
C3o002mh_A	Blok C3 oostgevel 002 midden huur	3,00	38,92	35,93	16,11	40,93
A6n001bv_k_	Blok A6 noordgevel 001 vrije koop	30,50	26,09	20,11	16,11	26,11
A6n001bv_k_	Blok A6 noordgevel 001 vrije koop	27,50	26,21	20,19	16,10	26,21
Bw028bYTC_	Blok B westgevel 028 YTC	15,50	32,87	29,91	16,09	34,91
D7o006bv_k_	Blok D7 oostgevel 006 vrije koop	30,50	34,21	31,21	16,09	36,21
D8n005sh_E	Blok D8 noordgevel 005 sociale huur	15,50	22,21	19,84	16,07	26,07
A4w022cbk_	Blok A4 westgevel 022 betaalbare koop	30,50	31,05	28,05	16,06	33,05
D7o008bv_k_	Blok D7 oostgevel 008 vrije koop	30,50	35,00	32,00	16,06	37,00
D8n006sh_D	Blok D8 noordgevel 006 sociale huur	12,50	22,28	19,91	16,05	26,05
D7n003bv_k_	Blok D7 noordgevel 003 vrije koop	30,50	21,33	19,10	16,04	26,04
A6n001bv_k_	Blok A6 noordgevel 001 vrije koop	33,50	26,01	20,06	16,03	26,03
D2w021bv_k_	Blok D2 westgevel 021 vrije koop	30,50	24,60	22,02	16,03	27,02
A5n001vk_E	Blok A5 noordgevel 001 vrije koop	15,50	26,58	20,57	16,01	26,58
D7z014vk_A	Blok D7 zuidgevel 014 vrije koop	21,50	28,96	25,93	16,01	30,93
C6n003gk_B	Blok C6 noordgevel 003 goedkope koop	6,50	35,54	32,49	16,00	37,49
C6n007gk_A	Blok C6 noordgevel 007 goedkope koop	3,00	35,96	32,90	15,98	37,90
D7o007bv_k_	Blok D7 oostgevel 007 vrije koop	30,50	34,53	31,53	15,98	36,53
D3n002vk_D	Blok D3 noordgevel 002 vrije koop	12,50	24,18	21,65	15,97	26,65
D7o009bv_k_	Blok D7 oostgevel 009 vrije koop	27,50	33,91	30,86	15,96	35,86
D7n004av_k_	Blok D7 noordgevel 004 vrije koop	15,50	21,39	19,20	15,95	25,95
D8z008sh_D	Blok D8 zuidgevel 008 sociale huur	12,50	22,95	20,61	15,95	25,95
C5n001amh_	Blok C5 noordgevel 001 midden huur	12,50	35,42	32,40	15,94	37,40
D7n003bv_k_	Blok D7 noordgevel 003 vrije koop	27,50	21,29	19,05	15,93	25,93
D8n006sh_C	Blok D8 noordgevel 006 sociale huur	9,50	21,86	19,58	15,91	25,91
A4w022cbk_	Blok A4 westgevel 022 betaalbare koop	27,50	32,90	29,90	15,90	34,90
BD011_A	Bestaand Davinci	13,50	37,72	20,83	15,90	37,72
A6n001av_k_	Blok A6 noordgevel 001 vrije koop	18,50	26,70	20,25	15,86	26,70
D7n003bv_k_	Blok D7 noordgevel 003 vrije koop	24,50	21,26	19,01	15,86	25,86
A4w022cbk_	Blok A4 westgevel 022 betaalbare koop	24,50	35,36	32,34	15,84	37,34
D7o006bv_k_	Blok D7 oostgevel 006 vrije koop	27,50	32,08	29,07	15,84	34,07
C2z011bbk_	Blok C2 zuidgevel 011 betaalbare koop	27,50	30,19	27,19	15,83	32,19
C6n006gk_A	Blok C6 noordgevel 006 goedkope koop	3,00	35,39	32,32	15,82	37,32
D2w020bv_k_	Blok D2 westgevel 020 vrije koop	30,50	25,40	22,67	15,81	27,67
D8n007sh_D	Blok D8 noordgevel 007 sociale huur	12,50	22,20	19,78	15,80	25,80
C3o003mh_A	Blok C3 oostgevel 003 midden huur	3,00	37,08	34,09	15,79	39,09
D7o008bv_k_	Blok D7 oostgevel 008 vrije koop	27,50	33,65	30,64	15,77	35,64
D7n003av_k_	Blok D7 noordgevel 003 vrije koop	18,50	21,29	18,97	15,75	25,75
D2w021bv_k_	Blok D2 westgevel 021 vrije koop	33,50	25,76	23,05	15,75	28,05
D8n004sh_E	Blok D8 noordgevel 004 sociale huur	15,50	21,98	19,59	15,74	25,74
D7o009bv_k_	Blok D7 oostgevel 009 vrije koop	24,50	32,57	29,51	15,72	34,51
D7o007bv_k_	Blok D7 oostgevel 007 vrije koop	27,50	32,93	29,93	15,71	34,93
D8n007sh_C	Blok D8 noordgevel 007 sociale huur	9,50	21,86	19,52	15,69	25,69
A6n001av_k_	Blok A6 noordgevel 001 vrije koop	12,50	26,81	20,27	15,68	26,81
D7n002bv_k_	Blok D7 noordgevel 002 vrije koop	33,50	21,00	18,74	15,66	25,66
D7n003bv_k_	Blok D7 noordgevel 003 vrije koop	21,50	21,15	18,87	15,65	25,65
D7o006bv_k_	Blok D7 oostgevel 006 vrije koop	24,50	28,26	25,25	15,63	30,25
D5n005sh_C	Blok D5 noordgevel 005 sociale huur	9,50	22,91	20,46	15,62	25,62
D8n005sh_D	Blok D8 noordgevel 005 sociale huur	12,50	21,94	19,55	15,61	25,61
D2w021bv_k_	Blok D2 westgevel 021 vrije koop	36,50	27,50	24,68	15,59	29,68
A6n001av_k_	Blok A6 noordgevel 001 vrije koop	15,50	26,73	20,17	15,58	26,73
D5z013sh_E	Blok D5 zuidgevel 013 sociale huur	15,50	37,35	34,29	15,57	39,29
D6z006zorg	Blok D6 zuidgevel 006 zorg	15,50	36,06	33,02	15,57	38,02
D2w018bv_k_	Blok D2 westgevel 018 vrije koop	30,50	26,03	23,15	15,56	28,15
Bw028bYTC_	Blok B westgevel 028 YTC	12,50	32,89	29,92	15,54	34,92
D2w020bv_k_	Blok D2 westgevel 020 vrije koop	33,50	26,44	23,62	15,54	28,62

Alle getoonde dB-waarden zijn A-gewogen

LAR,LT gesorteerd op hoogste waarde nachtperiode
Nieuwe supermarkt

Alcedo
24-10488

Rapport: Resultatentabel
Model: M35a - Euromarkt Alphen aan den Rijn_geluidvanwege nieuwe supermarkt variant 1-max. hoogtes app
LAeq totaalresultaten voor toetspunten
Groep: LAR,LT
Groepsreductie: Nee

Naam Toetspunt	Omschrijving	Hoogte	Dag	Avond	Nacht	Etmaal
D5n004sh_C	Blok D5 noordgevel 004 sociale huur	9,50	22,44	20,05	15,53	25,53
D3n003vk_D	Blok D3 noordgevel 003 vrije koop	12,50	24,30	21,69	15,53	26,69
D7o008bv_k	Blok D7 oostgevel 008 vrije koop	24,50	30,87	27,84	15,52	32,84
D5n006sh_C	Blok D5 noordgevel 006 sociale huur	9,50	23,23	20,69	15,51	25,69
D6o001zorg	Blok D6 oostgevel 001 zorg	9,50	21,20	19,01	15,50	25,50
D7o009bv_k	Blok D7 oostgevel 009 vrije koop	21,50	26,47	23,34	15,50	28,34
D8n006sh_B	Blok D8 noordgevel 006 sociale huur	6,50	21,17	18,96	15,49	25,49
D7o007bv_k	Blok D7 oostgevel 007 vrije koop	24,50	29,78	26,78	15,48	31,78
C5n003amh_	Blok C5 noordgevel 003 midden huur	9,50	35,15	32,11	15,46	37,11
D7o006bv_k	Blok D7 oostgevel 006 vrije koop	21,50	24,03	21,09	15,45	26,09
D5n007sh_C	Blok D5 noordgevel 007 sociale huur	9,50	23,45	20,85	15,44	25,85
C6n002gk_B	Blok C6 noordgevel 002 goedkope koop	6,50	35,11	32,05	15,43	37,05
D5z014sh_E	Blok D5 zuidgevel 014 sociale huur	15,50	37,19	34,13	15,42	39,13
C2w020bbk_	Blok C2 westgevel 020 betaalbare koop	27,50	25,99	23,17	15,40	28,17
D8n003sh_E	Blok D8 noordgevel 003 sociale huur	15,50	21,73	19,32	15,39	25,39
D2w020bv_k	Blok D2 westgevel 020 vrije koop	36,50	27,99	25,11	15,39	30,11
D2w022bv_k	Blok D2 westgevel 022 vrije koop	30,50	23,27	20,77	15,39	25,77
D7n002bv_k	Blok D7 noordgevel 002 vrije koop	30,50	20,83	18,53	15,38	25,38
D2w019bv_k	Blok D2 westgevel 019 vrije koop	24,50	23,37	20,69	15,38	25,69
D5z011sh_A	Blok D5 zuidgevel 011 sociale huur	3,00	35,16	32,10	15,37	37,10
D8n007sh_B	Blok D8 noordgevel 007 sociale huur	6,50	21,20	18,93	15,36	25,36
D8n005sh_C	Blok D8 noordgevel 005 sociale huur	9,50	21,45	19,13	15,35	25,35
D5z012sh_B	Blok D5 zuidgevel 012 sociale huur	6,50	35,65	32,61	15,34	37,61
D2w019bv_k	Blok D2 westgevel 019 vrije koop	21,50	23,14	20,55	15,32	25,55
D7o008bv_k	Blok D7 oostgevel 008 vrije koop	21,50	25,45	22,43	15,30	27,43
D7o006av_k	Blok D7 oostgevel 006 vrije koop	18,50	22,75	20,02	15,29	25,29
D2w019bv_k	Blok D2 westgevel 019 vrije koop	27,50	24,24	21,47	15,29	26,47
D7o007bv_k	Blok D7 oostgevel 007 vrije koop	21,50	24,79	21,86	15,28	26,86
D2w019av_k	Blok D2 westgevel 019 vrije koop	18,50	23,06	20,51	15,27	25,51
D2w018bv_k	Blok D2 westgevel 018 vrije koop	33,50	27,09	24,15	15,27	29,15
D5z013sh_D	Blok D5 zuidgevel 013 sociale huur	12,50	37,06	34,01	15,25	39,01
D7n002bv_k	Blok D7 noordgevel 002 vrije koop	27,50	20,82	18,50	15,25	25,25
D6z004zorg	Blok D6 zuidgevel 004 zorg	15,50	37,17	34,11	15,24	39,11
D7n003av_k	Blok D7 noordgevel 003 vrije koop	15,50	20,92	18,59	15,24	25,24
D8n004sh_D	Blok D8 noordgevel 004 sociale huur	12,50	21,64	19,23	15,24	25,24
D3n005vk_D	Blok D3 noordgevel 005 vrije koop	12,50	24,63	21,95	15,23	26,95
D2w019av_k	Blok D2 westgevel 019 vrije koop	15,50	23,04	20,49	15,22	25,49
D2w019av_k	Blok D2 westgevel 019 vrije koop	12,50	23,00	20,46	15,18	25,46
C6n005gk_A	Blok C6 noordgevel 005 goedkope koop	3,00	34,95	31,88	15,18	36,88
Bw028bYTC_	Blok B westgevel 028 YTC	9,50	32,91	29,94	15,14	34,94
D2w018bv_k	Blok D2 westgevel 018 vrije koop	36,50	29,11	26,13	15,13	31,13
C5n002amh_	Blok C5 noordgevel 002 midden huur	9,50	34,74	31,70	15,11	36,70
D5z014sh_D	Blok D5 zuidgevel 014 sociale huur	12,50	36,80	33,75	15,11	38,75
D6z005zorg	Blok D6 zuidgevel 005 zorg	15,50	36,37	33,32	15,11	38,32
D7o008av_k	Blok D7 oostgevel 008 vrije koop	18,50	23,90	21,08	15,11	26,08
D7o007av_k	Blok D7 oostgevel 007 vrije koop	18,50	23,54	20,74	15,11	25,74
D7z011av_k	Blok D7 zuidgevel 011 vrije koop	15,50	22,81	20,24	15,10	25,24
D7n002av_k	Blok D7 noordgevel 002 vrije koop	18,50	20,85	18,45	15,09	25,09
D3z018vk_E	Blok D3 zuidgevel 018 vrije koop	15,50	43,45	40,41	15,06	45,41
D5z013sh_C	Blok D5 zuidgevel 013 sociale huur	9,50	36,28	33,23	15,05	38,23
D3n001vk_C	Blok D3 noordgevel 001 vrije koop	9,50	23,67	21,05	15,05	26,05
D8n005sh_B	Blok D8 noordgevel 005 sociale huur	6,50	20,80	18,56	15,03	25,03
D7n002bv_k	Blok D7 noordgevel 002 vrije koop	21,50	20,74	18,38	15,03	25,03
D7n001bv_k	Blok D7 noordgevel 001 vrije koop	33,50	20,39	18,09	15,03	25,03
C2w020bbk_	Blok C2 westgevel 020 betaalbare koop	24,50	25,70	22,87	14,98	27,87
D7n002bv_k	Blok D7 noordgevel 002 vrije koop	24,50	20,71	18,33	14,98	24,98
D8n004sh_C	Blok D8 noordgevel 004 sociale huur	9,50	21,12	18,78	14,97	24,97
D6z004zorg	Blok D6 zuidgevel 004 zorg	12,50	36,70	33,65	14,96	38,65
D7o007av_k	Blok D7 oostgevel 007 vrije koop	15,50	22,84	20,20	14,95	25,20
D7o009av_k	Blok D7 oostgevel 009 vrije koop	9,50	21,63	19,27	14,95	24,95
C6n001gk_B	Blok C6 noordgevel 001 goedkope koop	6,50	34,68	31,62	14,95	36,62
D3w025vk_E	Blok D3 westgevel 025 vrije koop	15,50	24,89	22,14	14,93	27,14
D7o008av_k	Blok D7 oostgevel 008 vrije koop	15,50	22,68	19,99	14,93	24,99
C2w016bbk_	Blok C2 westgevel 016 betaalbare koop	27,50	23,93	21,26	14,91	26,26
D5z014sh_C	Blok D5 zuidgevel 014 sociale huur	9,50	35,96	32,91	14,90	37,91

Alle getoonde dB-waarden zijn A-gewogen

LAr,LT gesorteerd op hoogste waarde nachtperiode
Nieuwe supermarkt

Alcedo
24-10488

Rapport: Resultatentabel
Model: M35a - Euromarkt Alphen aan den Rijn_geluidvanwege nieuwe supermarkt variant 1-max. hoogtes app
LAEq totaalresultaten voor toetspunten
Groep: LAr,LT
Groepsreductie: Nee

Naam Toetspunt	Omschrijving	Hoogte	Dag	Avond	Nacht	Etmaal
C5o008amh_	Blok C5 oostgevel 008 midden huur	15,50	23,12	20,60	14,89	25,60
D7z012avk_	Blok D7 zuidgevel 012 vrije koop	15,50	22,50	19,94	14,87	24,94
D8n003sh_D	Blok D8 noordgevel 003 sociale huur	12,50	21,40	18,97	14,85	24,85
D6z005zorg	Blok D6 zuidgevel 005 zorg	12,50	35,92	32,87	14,84	37,87
D8z009sh_E	Blok D8 zuidgevel 009 sociale huur	15,50	22,53	20,06	14,84	25,06
D2w019bv_	Blok D2 westgevel 019 vrije koop	30,50	25,65	22,75	14,82	27,75
C6n004gk_A	Blok C6 noordgevel 004 goedkope koop	3,00	34,65	31,57	14,81	36,57
Bw028bYTC_	Blok B westgevel 028 YTC	6,50	32,99	30,01	14,80	35,01
D2w022bv_	Blok D2 westgevel 022 vrije koop	33,50	24,65	21,96	14,80	26,96
C5n001amh_	Blok C5 noordgevel 001 midden huur	9,50	34,45	31,41	14,79	36,41
D7o007avk_	Blok D7 oostgevel 007 vrije koop	12,50	22,20	19,65	14,76	24,76
D8n002sh_E	Blok D8 noordgevel 002 sociale huur	15,50	21,33	18,86	14,75	24,75
D3z018vk_D	Blok D3 zuidgevel 018 vrije koop	12,50	43,55	40,50	14,73	45,50
D7n001bv_	Blok D7 noordgevel 001 vrije koop	30,50	20,67	18,24	14,73	24,73
D3n002vk_C	Blok D3 noordgevel 002 vrije koop	9,50	23,74	21,12	14,72	26,12
D6z006zorg	Blok D6 zuidgevel 006 zorg	12,50	35,51	32,47	14,69	37,47
D7n002avk_	Blok D7 noordgevel 002 vrije koop	15,50	20,52	18,11	14,66	24,66
D8n004sh_B	Blok D8 noordgevel 004 sociale huur	6,50	20,50	18,24	14,66	24,66
D2w019bv_	Blok D2 westgevel 019 vrije koop	33,50	26,68	23,74	14,64	28,74
D3w025vk_D	Blok D3 westgevel 025 vrije koop	12,50	24,75	21,99	14,61	26,99
D3o019vk_E	Blok D3 zuidgevel 019 vrije koop	15,50	42,82	39,76	14,61	44,76
D8n001sh_C	Blok D8 noordgevel 001 sociale huur	9,50	20,63	18,32	14,60	24,60
D7o008avk_	Blok D7 oostgevel 008 vrije koop	12,50	22,12	19,50	14,59	24,59
D7n001bv_	Blok D7 noordgevel 001 vrije koop	27,50	20,75	18,30	14,58	24,58
D8n003sh_C	Blok D8 noordgevel 003 sociale huur	9,50	20,83	18,47	14,57	24,57
D2w019bv_	Blok D2 westgevel 019 vrije koop	36,50	28,12	25,16	14,56	30,16
D3w026vk_E	Blok D3 westgevel 026 vrije koop	15,50	24,68	21,90	14,55	26,90
D6z004zorg	Blok D6 zuidgevel 004 zorg	9,50	35,81	32,76	14,55	37,76
D7n002avk_	Blok D7 noordgevel 002 vrije koop	12,50	20,18	17,85	14,55	24,55
D3z018vk_C	Blok D3 zuidgevel 018 vrije koop	9,50	43,54	40,50	14,54	45,50
C6n003gk_A	Blok C6 noordgevel 003 goedkope koop	3,00	34,28	31,20	14,54	36,20
C2w020bbk_	Blok C2 westgevel 020 betaalbare koop	21,50	25,71	22,87	14,54	27,87
D3w027vk_E	Blok D3 westgevel 027 vrije koop	15,50	25,05	22,25	14,52	27,25
C2w020abk_	Blok C2 westgevel 020 betaalbare koop	18,50	24,78	21,98	14,46	26,98
D7n001avk_	Blok D7 noordgevel 001 vrije koop	18,50	20,59	18,09	14,43	24,43
D8n001sh_E	Blok D8 noordgevel 001 sociale huur	15,50	21,23	18,69	14,41	24,41
C2w016bbk_	Blok C2 westgevel 016 betaalbare koop	24,50	23,80	21,09	14,40	26,09
D7n001bv_	Blok D7 noordgevel 001 vrije koop	21,50	20,57	18,11	14,40	24,40
C5o007amh_	Blok C5 oostgevel 007 midden huur	15,50	23,07	20,50	14,39	25,50
D3w026vk_D	Blok D3 westgevel 026 vrije koop	12,50	24,58	21,81	14,39	26,81
D7n001bv_	Blok D7 noordgevel 001 vrije koop	24,50	20,60	18,12	14,39	24,39
D3z018vk_B	Blok D3 zuidgevel 018 vrije koop	6,50	43,22	40,18	14,38	45,18
D3o020vk_E	Blok D3 zuidgevel 020 vrije koop	15,50	42,20	39,15	14,37	44,15
D2w022bv_	Blok D2 westgevel 022 vrije koop	36,50	26,70	23,87	14,37	28,87
D3w027vk_D	Blok D3 westgevel 027 vrije koop	12,50	24,92	22,14	14,36	27,14
D8n002sh_D	Blok D8 noordgevel 002 sociale huur	12,50	20,95	18,48	14,28	24,28
D8n007sh_A	Blok D8 noordgevel 007 sociale huur	3,00	20,34	18,02	14,28	24,28
D7n005avk_	Blok D7 noordgevel 005 vrije koop	9,50	19,89	17,60	14,26	24,26
D3n003vk_C	Blok D3 noordgevel 003 vrije koop	9,50	23,91	21,22	14,25	26,22
D3o019vk_D	Blok D3 zuidgevel 019 vrije koop	12,50	42,89	39,84	14,25	44,84
D6z005zorg	Blok D6 zuidgevel 005 zorg	9,50	35,01	31,96	14,25	36,96
D2z016avk_	Blok D2 zuidgevel 016 vrije koop	15,50	23,73	21,01	14,25	26,01
D2w022cvk_	Blok D2 westgevel 022 vrije koop	51,50	20,63	18,31	14,21	24,21
D3z018vk_A	Blok D3 zuidgevel 018 vrije koop	3,00	41,38	38,34	14,20	43,34
C2z015abk_	Blok C2 zuidgevel 015 betaalbare koop	9,50	27,34	24,48	14,18	29,48
C2w016bbk_	Blok C2 westgevel 016 betaalbare koop	21,50	23,75	21,02	14,16	26,02
D8n006sh_A	Blok D8 noordgevel 006 sociale huur	3,00	20,23	17,91	14,15	24,15
D3o021vk_E	Blok D3 zuidgevel 021 vrije koop	15,50	41,57	38,51	14,13	43,51
D7n004avk_	Blok D7 noordgevel 004 vrije koop	9,50	19,74	17,47	14,13	24,13
D8n003sh_B	Blok D8 noordgevel 003 sociale huur	6,50	20,17	17,86	14,13	24,13
C5n003amh_	Blok C5 noordgevel 003 midden huur	6,50	33,94	30,89	14,09	35,89
D3n004vk_C	Blok D3 noordgevel 004 vrije koop	9,50	24,13	21,40	14,08	26,40
D7n001avk_	Blok D7 noordgevel 001 vrije koop	15,50	20,20	17,72	14,07	24,07
D3o019vk_C	Blok D3 zuidgevel 019 vrije koop	9,50	42,84	39,79	14,05	44,79
D2w022cvk_	Blok D2 westgevel 022 vrije koop	48,50	20,72	18,37	14,05	24,05

Alle getoonde dB-waarden zijn A-gewogen

LAr,LT gesorteerd op hoogste waarde nachtperiode
Nieuwe supermarkt

Alcedo
24-10488

Rapport: Resultatentabel
Model: M35a - Euromarkt Alphen aan den Rijn_geluidvanwege nieuwe supermarkt variant 1-max. hoogtes app
LAEq totaalresultaten voor toetspunten
Groep: LAr,LT
Groepsreductie: Nee

Naam Toetspunt	Omschrijving	Hoogte	Dag	Avond	Nacht	Etmaal
D3o020vk_D	Blok D3 zuidgevel 020 vrije koop	12,50	42,24	39,19	14,01	44,19
D8n002sh_C	Blok D8 noordgevel 002 sociale huur	9,50	20,36	17,97	14,01	24,01
D5z013sh_B	Blok D5 zuidgevel 013 sociale huur	6,50	35,18	32,12	14,00	37,12
D7n003avk_	Blok D7 noordgevel 003 vrije koop	9,50	19,60	17,27	13,99	23,99
C6n002gk_A	Blok C6 noordgevel 002 goedkope koop	3,00	33,98	30,89	13,99	35,89
D5z012sh_A	Blok D5 zuidgevel 012 sociale huur	3,00	34,84	31,78	13,97	36,78
D7n005avk_	Blok D7 noordgevel 005 vrije koop	15,50	20,58	18,01	13,96	23,96
D6z006zorg	Blok D6 zuidgevel 006 zorg	9,50	34,59	31,55	13,95	36,55
D7n001avk_	Blok D7 noordgevel 001 vrije koop	12,50	19,75	17,34	13,93	23,93
D8n001sh_D	Blok D8 noordgevel 001 sociale huur	12,50	20,83	18,31	13,93	23,93
D8n001sh_B	Blok D8 noordgevel 001 sociale huur	6,50	19,85	17,56	13,92	23,92
D3o019vk_B	Blok D3 zuidgevel 019 vrije koop	6,50	42,37	39,33	13,90	44,33
D2z015avk_	Blok D2 zuidgevel 015 vrije koop	15,50	23,84	21,05	13,90	26,05
Bw029aYTC_	Blok B westgevel 029 YTC	3,00	32,26	29,28	13,88	34,28
C2w016abk_	Blok C2 westgevel 016 betaalbare koop	18,50	23,75	21,02	13,83	26,02
D3o020vk_C	Blok D3 zuidgevel 020 vrije koop	9,50	42,15	39,11	13,81	44,11
D2c021cvk_	Blok D2 westgevel 021 vrije koop	48,50	24,68	21,93	13,80	26,93
D2w022cvk_	Blok D2 westgevel 022 vrije koop	45,50	27,56	24,69	13,78	29,69
C5n002amh_	Blok C5 noordgevel 002 midden huur	6,50	33,59	30,53	13,77	35,53
D7o006avk_	Blok D7 oostgevel 006 vrije koop	15,50	22,31	19,66	13,77	24,66
D5z014sh_B	Blok D5 zuidgevel 014 sociale huur	6,50	34,89	31,83	13,73	36,83
D2w022cvk_	Blok D2 westgevel 022 vrije koop	39,50	27,66	24,77	13,73	29,77
D2c021cvk_	Blok D2 westgevel 021 vrije koop	45,50	28,16	25,27	13,70	30,27
D3o020vk_B	Blok D3 zuidgevel 020 vrije koop	6,50	41,54	38,50	13,68	43,50
D2w022cvk_	Blok D2 westgevel 022 vrije koop	42,50	28,33	25,43	13,65	30,43
D7n002avk_	Blok D7 noordgevel 002 vrije koop	9,50	19,34	16,94	13,61	23,61
D3o019vk_A	Blok D3 zuidgevel 019 vrije koop	3,00	40,50	37,45	13,56	42,45
D2c021cvk_	Blok D2 westgevel 021 vrije koop	39,50	28,63	25,69	13,56	30,69
Bw028dYTC_	Blok B westgevel 028 YTC	24,50	30,98	28,00	13,54	33,00
D8n005sh_A	Blok D8 noordgevel 005 sociale huur	3,00	19,81	17,44	13,53	23,53
C6n001gk_A	Blok C6 noordgevel 001 goedkope koop	3,00	33,67	30,58	13,52	35,58
D7z011avk_	Blok D7 zuidgevel 011 vrije koop	12,50	21,56	18,95	13,49	23,95
C2z012bbk_	Blok C2 zuidgevel 012 betaalbare koop	27,50	26,81	23,81	13,49	28,81
D2c021cvk_	Blok D2 westgevel 021 vrije koop	42,50	29,03	26,10	13,48	31,10
C5n001amh_	Blok C5 noordgevel 001 midden huur	6,50	33,34	30,30	13,47	35,30
D7n005avk_	Blok D7 noordgevel 005 vrije koop	12,50	19,98	17,44	13,45	23,45
D7n004avk_	Blok D7 noordgevel 004 vrije koop	12,50	19,88	17,39	13,44	23,44
D8n002sh_B	Blok D8 noordgevel 002 sociale huur	6,50	19,64	17,28	13,43	23,43
D6z004zorg	Blok D6 zuidgevel 004 zorg	6,50	34,79	31,73	13,41	36,73
D2w020cvk_	Blok D2 westgevel 020 vrije koop	42,50	29,54	26,59	13,41	31,59
D3o021vk_D	Blok D3 zuidgevel 021 vrije koop	12,50	41,62	38,57	13,40	43,57
D2w020cvk_	Blok D2 westgevel 020 vrije koop	39,50	29,14	26,16	13,39	31,16
C2z011bbk_	Blok C2 zuidgevel 011 betaalbare koop	24,50	29,02	25,95	13,36	30,95
C5o008amh_	Blok C5 oostgevel 008 midden huur	9,50	22,07	19,50	13,35	24,50
Bw028aYTC_	Blok B westgevel 028 YTC	3,00	30,76	27,79	13,31	32,79
C5w016cmh_	Blok C5 westgevel 016 midden huur	27,50	20,11	17,75	13,31	23,31
D7z012avk_	Blok D7 zuidgevel 012 vrije koop	12,50	21,19	18,59	13,27	23,59
D3o020vk_A	Blok D3 zuidgevel 020 vrije koop	3,00	39,68	36,63	13,18	41,63
C6z012gk_C	Blok C6 zuidgevel 012 goedkope koop	9,50	24,02	21,26	13,18	26,26
C3w005mh_E	Blok C3 westgevel 005 midden huur	15,50	24,55	21,69	13,16	26,69
D6z005zorg	Blok D6 zuidgevel 005 zorg	6,50	34,03	30,97	13,15	35,97
D7n001avk_	Blok D7 noordgevel 001 vrije koop	9,50	19,09	16,62	13,14	23,14
Bw028dYTC_	Blok B westgevel 028 YTC	21,50	32,33	29,34	13,12	34,34
D7o006avk_	Blok D7 oostgevel 006 vrije koop	12,50	21,52	18,91	13,10	23,91
D7n003avk_	Blok D7 noordgevel 003 vrije koop	12,50	19,58	16,99	13,08	23,08
D3o021vk_C	Blok D3 zuidgevel 021 vrije koop	9,50	41,50	38,46	13,07	43,46
C2w019bbk_	Blok C2 westgevel 019 betaalbare koop	27,50	28,92	25,89	13,06	30,89
C5w016cmh_	Blok C5 westgevel 016 midden huur	24,50	20,03	17,62	13,03	23,03
C2w019bbk_	Blok C2 westgevel 019 betaalbare koop	24,50	26,90	23,87	13,03	28,87
C2013bbk_C	Blok C2 zuidgevel 013 betaalbare koop	27,50	25,60	22,63	13,02	27,63
C5o007amh_	Blok C5 oostgevel 007 midden huur	9,50	21,99	19,38	13,01	24,38
D8n004sh_A	Blok D8 noordgevel 004 sociale huur	3,00	19,50	17,07	13,01	23,01
C5o006amh_	Blok C5 oostgevel 006 midden huur	15,50	22,82	20,12	13,00	25,12
C5w016cmh_	Blok C5 westgevel 016 midden huur	33,50	19,61	17,33	13,00	23,00
C2012bbk_	Blok C2 zuidgevel 012 betaalbare koop	24,50	26,03	23,03	12,93	28,03

Alle getoonde dB-waarden zijn A-gewogen

LAr,LT gesorteerd op hoogste waarde nachtperiode
Nieuwe supermarkt

Alcedo
24-10488

Rapport: Resultatentabel
Model: M35a - Euromarkt Alphen aan den Rijn_geluidvanwege nieuwe supermarkt variant 1-max. hoogtes app
LAEq totaalresultaten voor toetspunten
Groep: LAr,LT
Groepsreductie: Nee

Naam Toetspunt	Omschrijving	Hoogte	Dag	Avond	Nacht	Etmaal
D6z006zorg	Blok D6 zuidgevel 006 zorg	6,50	33,64	30,58	12,90	35,58
C2z015bbk_	Blok C2 zuidgevel 015 betaalbare koop	27,50	24,07	21,16	12,90	26,16
D3o021vk_B	Blok D3 zuidgevel 021 vrije koop	6,50	40,76	37,72	12,89	42,72
C5z009bhm_	Blok C5 zuidgevel 009 midden huur	33,50	23,68	20,86	12,88	25,86
C6z010gk_C	Blok C6 zuidgevel 010 goedkope koop	9,50	25,32	22,47	12,85	27,47
C2z011bbk_	Blok C2 zuidgevel 011 betaalbare koop	21,50	28,96	25,92	12,84	30,92
C5w016cmh_	Blok C5 westgevel 016 midden huur	21,50	22,69	19,99	12,81	24,99
C6z011gk_C	Blok C6 zuidgevel 011 goedkope koop	9,50	24,80	21,97	12,80	26,97
D7z011avk_	Blok D7 zuidgevel 011 vrije koop	9,50	20,65	18,07	12,79	23,07
D5z013sh_A	Blok D5 zuidgevel 013 sociale huur	3,00	34,49	31,42	12,77	36,42
C5n003amh_	Blok C5 noordgevel 003 midden huur	3,00	33,24	30,16	12,72	35,16
C2z014bbk_	Blok C2 zuidgevel 014 betaalbare koop	27,50	24,77	21,81	12,71	26,81
C2z012bbk_	Blok C2 zuidgevel 012 betaalbare koop	21,50	25,93	22,97	12,67	27,97
C2w019bbk_	Blok C2 westgevel 019 betaalbare koop	21,50	24,36	21,39	12,67	26,39
C6z013gk_C	Blok C6 zuidgevel 013 goedkope koop	9,50	22,52	19,83	12,63	24,83
C2z011abk_	Blok C2 zuidgevel 011 betaalbare koop	18,50	29,12	26,09	12,62	31,09
C3w005mh_D	Blok C3 westgevel 005 midden huur	12,50	24,41	21,54	12,61	26,54
C5o006amh_	Blok C5 oostgevel 006 midden huur	9,50	21,92	19,27	12,60	24,27
Bw028cYTC_	Blok B westgevel 028 YTC	18,50	31,04	28,04	12,58	33,04
D7z012avk_	Blok D7 zuidgevel 012 vrije koop	9,50	20,26	17,70	12,57	22,70
D7n002avk_	Blok D7 noordgevel 002 vrije koop	6,50	18,42	16,00	12,55	22,55
D5z014sh_A	Blok D5 zuidgevel 014 sociale huur	3,00	34,33	31,25	12,54	36,25
C2013bbk_B	Blok C2 zuidgevel 013 betaalbare koop	24,50	25,04	22,07	12,53	27,07
D8n003sh_A	Blok D8 noordgevel 003 sociale huur	3,00	19,24	16,76	12,49	22,49
D2w018cvk_	Blok D2 westgevel 018 vrije koop	51,50	21,07	18,45	12,48	23,45
C5o008amh_	Blok C5 oostgevel 008 midden huur	12,50	22,55	19,85	12,47	24,85
C2z012abk_	Blok C2 zuidgevel 012 betaalbare koop	18,50	25,98	23,01	12,44	28,01
C4o001bk_E	Blok C4 oostgevel 001 betaalbare koop	15,50	20,65	18,06	12,43	23,06
C5n002amh_	Blok C5 noordgevel 002 midden huur	3,00	33,03	29,95	12,41	34,95
C2013bbk_A	Blok C2 zuidgevel 013 betaalbare koop	21,50	24,90	21,97	12,38	26,97
D2c021cvk_	Blok D2 westgevel 021 vrije koop	51,50	20,35	17,76	12,33	22,76
D2z015avk_	Blok D2 zuidgevel 015 vrije koop	12,50	23,33	20,50	12,32	25,50
C2z013abk_	Blok C2 zuidgevel 013 betaalbare koop	18,50	25,01	22,07	12,30	27,07
D8n001sh_A	Blok D8 noordgevel 001 sociale huur	3,00	19,06	16,57	12,30	22,30
C2z014bbk_	Blok C2 zuidgevel 014 betaalbare koop	24,50	24,45	21,50	12,29	26,50
D2w019cvk_	Blok D2 westgevel 019 vrije koop	51,50	20,60	18,00	12,29	23,00
D3o021vk_A	Blok D3 zuidgevel 021 vrije koop	3,00	38,96	35,91	12,27	40,91
D6z004zorg	Blok D6 zuidgevel 004 zorg	3,00	34,40	31,32	12,27	36,32
C3w005mh_C	Blok C3 westgevel 005 midden huur	9,50	24,30	21,44	12,27	26,44
C6z014gk_C	Blok C6 zuidgevel 014 goedkope koop	9,50	22,05	19,37	12,27	24,37
D2w020cvk_	Blok D2 westgevel 020 vrije koop	51,50	20,47	17,87	12,27	22,87
C2w019abk_	Blok C2 westgevel 019 betaalbare koop	18,50	23,96	21,06	12,26	26,06
D2w018cvk_	Blok D2 westgevel 018 vrije koop	39,50	31,15	28,11	12,26	33,11
D2w018cvk_	Blok D2 westgevel 018 vrije koop	48,50	25,27	22,40	12,26	27,40
C5z009bhm_	Blok C5 zuidgevel 009 midden huur	30,50	20,89	18,23	12,21	23,23
C5w016bhm_	Blok C5 westgevel 016 midden huur	18,50	22,87	20,11	12,17	25,11
C5n001amh_	Blok C5 noordgevel 001 midden huur	3,00	32,93	29,86	12,14	34,86
C2z014bbk_	Blok C2 zuidgevel 014 betaalbare koop	21,50	24,30	21,37	12,14	26,37
C5z010bhm_	Blok C5 zuidgevel 010 midden huur	33,50	23,16	20,34	12,12	25,34
C5w016cmh_	Blok C5 westgevel 016 midden huur	30,50	19,57	17,15	12,12	22,15
D2w018cvk_	Blok D2 westgevel 018 vrije koop	45,50	30,33	27,36	12,08	32,36
D2w019cvk_	Blok D2 westgevel 019 vrije koop	48,50	25,01	22,14	12,07	27,14
C2z014abk_	Blok C2 zuidgevel 014 betaalbare koop	18,50	26,26	23,31	12,06	28,31
D6z005zorg	Blok D6 zuidgevel 005 zorg	3,00	33,75	30,68	12,05	35,68
D2w020cvk_	Blok D2 westgevel 020 vrije koop	48,50	24,88	22,01	12,04	27,01
D7n001avk_	Blok D7 noordgevel 001 vrije koop	6,50	18,19	15,69	12,03	22,03
D2w018cvk_	Blok D2 westgevel 018 vrije koop	42,50	31,19	28,16	12,02	33,16
D2z016avk_	Blok D2 zuidgevel 016 vrije koop	12,50	23,06	20,20	11,99	25,20
D2w019cvk_	Blok D2 westgevel 019 vrije koop	45,50	30,00	27,04	11,97	32,04
C5z009bhm_	Blok C5 zuidgevel 009 midden huur	27,50	20,38	17,78	11,95	22,78
C2z015bbk_	Blok C2 zuidgevel 015 betaalbare koop	24,50	23,78	20,84	11,95	25,84
D2w020cvk_	Blok D2 westgevel 020 vrije koop	45,50	29,58	26,61	11,94	31,61
D7n003avk_	Blok D7 noordgevel 003 vrije koop	6,50	18,05	15,54	11,87	21,87
D2w019cvk_	Blok D2 westgevel 019 vrije koop	39,50	29,67	26,64	11,85	31,64
D6z006zorg	Blok D6 zuidgevel 006 zorg	3,00	33,48	30,40	11,84	35,40

Alle getoonde dB-waarden zijn A-gewogen

LAr,LT gesorteerd op hoogste waarde nachtperiode
Nieuwe supermarkt

Alcedo
24-10488

Rapport: Resultatentabel
Model: M35a - Euromarkt Alphen aan den Rijn_geluidvanwege nieuwe supermarkt variant 1-max. hoogtes app
LAEq totaalresultaten voor toetspunten
Groep: LAr,LT
Groepsreductie: Nee

Naam						
Toetspunt	Omschrijving	Hoogte	Dag	Avond	Nacht	Etmaal
C3w006mh_E	Blok C3 westgevel 006 midden huur	15,50	24,63	21,71	11,84	26,71
D2z016avk_	Blok D2 zuidgevel 016 vrije koop	9,50	22,79	19,99	11,83	24,99
D8n002sh_A	Blok D8 noordgevel 002 sociale huur	3,00	18,84	16,29	11,82	21,82
C5z009bmh_	Blok C5 zuidgevel 009 midden huur	24,50	20,54	17,92	11,82	22,92
D2w019cvk_	Blok D2 westgevel 019 vrije koop	42,50	30,88	27,87	11,79	32,87
C5z009bmh_	Blok C5 zuidgevel 009 midden huur	21,50	20,31	17,70	11,74	22,70
C5o007amh_	Blok C5 oostgevel 007 midden huur	12,50	22,42	19,66	11,70	24,66
C5z011bmh_	Blok C5 zuidgevel 011 midden huur	33,50	22,73	19,91	11,70	24,91
C5z009amh_	Blok C5 zuidgevel 009 midden huur	18,50	20,25	17,65	11,68	22,65
C2z015bbk_	Blok C2 zuidgevel 015 betaalbare koop	21,50	23,67	20,72	11,60	25,72
C5w012cmh_	Blok C5 westgevel 012 midden huur	33,50	19,09	16,66	11,57	21,66
C2z015abk_	Blok C2 zuidgevel 015 betaalbare koop	18,50	27,02	24,04	11,44	29,04
C5w015cmh_	Blok C5 westgevel 015 midden huur	33,50	19,00	16,55	11,43	21,55
C5z010bmh_	Blok C5 zuidgevel 010 midden huur	30,50	20,34	17,66	11,38	22,66
C4o001bk_C	Blok C4 oostgevel 001 betaalbare koop	9,50	19,28	16,71	11,29	21,71
C5w016amh_	Blok C5 westgevel 016 midden huur	15,50	23,21	20,38	11,26	25,38
C3w006mh_D	Blok C3 westgevel 006 midden huur	12,50	24,50	21,56	11,18	26,56
C2z012abk_	Blok C2 zuidgevel 012 betaalbare koop	15,50	24,78	21,84	11,16	26,84
D8z010sh_E	Blok D8 zuidgevel 010 sociale huur	15,50	21,67	18,85	11,16	23,85
C3z004mh_A	Blok C3 zuidgevel 004 midden huur	3,00	22,60	19,79	11,15	24,79
D8z011sh_E	Blok D8 zuidgevel 011 sociale huur	15,50	21,76	18,93	11,10	23,93
C3w007mh_E	Blok C3 westgevel 007 midden huur	15,50	24,71	21,76	11,09	26,76
C5z010bmh_	Blok C5 zuidgevel 010 midden huur	27,50	19,86	17,20	11,09	22,20
D8z012sh_E	Blok D8 zuidgevel 012 sociale huur	15,50	21,81	18,97	11,08	23,97
D8z013sh_E	Blok D8 zuidgevel 013 sociale huur	15,50	21,74	18,91	11,08	23,91
C3z004mh_E	Blok C3 zuidgevel 004 midden huur	15,50	24,33	21,40	11,04	26,40
D8z014sh_E	Blok D8 zuidgevel 014 sociale huur	15,50	21,67	18,82	11,01	23,82
C5w013cmh_	Blok C5 westgevel 013 midden huur	33,50	18,94	16,44	10,97	21,44
C5z010bmh_	Blok C5 zuidgevel 010 midden huur	24,50	19,97	17,29	10,93	22,29
C5z011bmh_	Blok C5 zuidgevel 011 midden huur	30,50	19,96	17,30	10,93	22,30
C2z012abk_	Blok C2 zuidgevel 012 betaalbare koop	12,50	24,66	21,72	10,91	26,72
C5w014cmh_	Blok C5 westgevel 014 midden huur	33,50	18,95	16,44	10,91	21,44
D7n001avk_	Blok D7 noordgevel 001 vrije koop	3,00	17,79	15,12	10,89	20,89
C3w006mh_C	Blok C3 westgevel 006 midden huur	9,50	24,42	21,49	10,85	26,49
C3z004mh_D	Blok C3 zuidgevel 004 midden huur	12,50	24,32	21,38	10,83	26,38
D7n002avk_	Blok D7 noordgevel 002 vrije koop	3,00	17,62	14,95	10,82	20,82
C3w007mh_D	Blok C3 westgevel 007 midden huur	12,50	24,64	21,69	10,82	26,69
C5z010bmh_	Blok C5 zuidgevel 010 midden huur	21,50	19,77	17,09	10,76	22,09
C2z012abk_	Blok C2 zuidgevel 012 betaalbare koop	9,50	24,60	21,68	10,75	26,68
Bz025bYTC_	Blok B zuidgevel 025 YTC	6,50	27,47	24,47	10,71	29,47
C3z004mh_C	Blok C3 zuidgevel 004 midden huur	9,50	24,48	21,56	10,71	26,56
C5z010amh_	Blok C5 zuidgevel 010 midden huur	18,50	19,70	17,04	10,70	22,04
C2z013abk_	Blok C2 zuidgevel 013 betaalbare koop	15,50	24,19	21,24	10,69	26,24
C3w007mh_C	Blok C3 westgevel 007 midden huur	9,50	24,65	21,71	10,67	26,71
C2w018abk_	Blok C2 westgevel 018 betaalbare koop	18,50	23,55	20,59	10,66	25,59
C5w016amh_	Blok C5 westgevel 016 midden huur	12,50	22,73	19,90	10,63	24,90
C5z011bmh_	Blok C5 zuidgevel 011 midden huur	27,50	19,53	16,88	10,62	21,88
C3z004mh_B	Blok C3 zuidgevel 004 midden huur	6,50	24,00	21,10	10,56	26,10
C4z002bk_C	Blok C4 zuidgevel 002 betaalbare koop	9,50	18,86	16,27	10,53	21,27
C4o001bk_D	Blok C4 oostgevel 001 betaalbare koop	12,50	19,69	17,01	10,46	22,01
C2z014abk_	Blok C2 zuidgevel 014 betaalbare koop	15,50	25,87	22,89	10,42	27,89
BE002_D	Bestaand Euromarkt	15,60	28,28	24,92	10,40	29,92
C2w016abk_	Blok C2 westgevel 016 betaalbare koop	15,50	23,62	20,66	10,39	25,66
C5z009amh_	Blok C5 zuidgevel 009 midden huur	15,50	19,98	17,30	10,37	22,30
C5z011bmh_	Blok C5 zuidgevel 011 midden huur	24,50	19,57	16,89	10,36	21,89
C2z013abk_	Blok C2 zuidgevel 013 betaalbare koop	12,50	24,23	21,29	10,33	26,29
Bz026bYTC_	Blok B zuidgevel 026 YTC	6,50	26,79	23,77	10,32	28,77
C2w017bbk_	Blok C2 westgevel 017 betaalbare koop	27,50	23,50	20,52	10,30	25,52
C5o006amh_	Blok C5 oostgevel 006 midden huur	12,50	22,21	19,37	10,29	24,37
C5w012cmh_	Blok C5 westgevel 012 midden huur	30,50	18,68	16,11	10,25	21,11
Bz026cYTC_	Blok B zuidgevel 026 YTC	24,50	25,46	22,40	10,24	27,40
C2w018bbk_	Blok C2 westgevel 018 betaalbare koop	27,50	25,75	22,70	10,20	27,70
C5z011bmh_	Blok C5 zuidgevel 011 midden huur	21,50	19,40	16,72	10,19	21,72
Bz025cYTC_	Blok B zuidgevel 025 YTC	21,50	27,53	24,46	10,18	29,46
Bz027bYTC_	Blok B zuidgevel 027 YTC	6,50	26,24	23,26	10,16	28,26

Alle getoonde dB-waarden zijn A-gewogen

LAr,LT gesorteerd op hoogste waarde nachtperiode
Nieuwe supermarkt

Alcedo
24-10488

Rapport: Resultatentabel
Model: M35a - Euromarkt Alphen aan den Rijn_geluidvanwege nieuwe supermarkt variant 1-max. hoogtes app
LAEq totaalresultaten voor toetspunten
Groep: LAr,LT
Groepsreductie: Nee

Naam	Omschrijving	Hoogte	Dag	Avond	Nacht	Etmaal
C5w015cmh_	Blok C5 westgevel 015 midden huur	30,50	18,75	16,16	10,14	21,16
C2z013abk_	Blok C2 zuidgevel 013 betaalbare koop	9,50	24,04	21,11	10,13	26,11
C5z011amh_	Blok C5 zuidgevel 011 midden huur	18,50	19,36	16,68	10,12	21,68
Bz027cYTC_	Blok B zuidgevel 027 YTC	24,50	25,12	22,08	10,10	27,08
Bz025bYTC_	Blok B zuidgevel 025 YTC	18,50	27,55	24,46	10,05	29,46
C2z014abk_	Blok C2 zuidgevel 014 betaalbare koop	12,50	25,90	22,91	10,04	27,91
Bz025bYTC_	Blok B zuidgevel 025 YTC	9,50	27,27	24,24	10,01	29,24
Bz025bYTC_	Blok B zuidgevel 025 YTC	15,50	27,47	24,43	10,00	29,43
Bz025bYTC_	Blok B zuidgevel 025 YTC	12,50	27,46	24,43	9,98	29,43
C2z014abk_	Blok C2 zuidgevel 014 betaalbare koop	9,50	25,80	22,82	9,94	27,82
D7w018avk_	Blok D7 westgevel 018 vrije koop	9,50	17,84	15,09	9,75	20,09
D7n003avk_	Blok D7 noordgevel 003 vrije koop	3,00	17,18	14,36	9,73	19,73
Bz026cYTC_	Blok B zuidgevel 026 YTC	21,50	26,41	23,35	9,73	28,35
C5w014amh_	Blok C5 westgevel 014 midden huur	9,50	18,23	15,61	9,69	20,61
C4z002bk_B	Blok C4 zuidgevel 002 betaalbare koop	6,50	17,97	15,37	9,66	20,37
Bz025aYTC_	Blok B zuidgevel 025 YTC	3,00	23,85	20,87	9,65	25,87
C2w018bbk_	Blok C2 westgevel 018 betaalbare koop	24,50	23,79	20,71	9,65	25,71
C5w015amh_	Blok C5 westgevel 015 midden huur	9,50	18,60	15,93	9,62	20,93
D7w019avk_	Blok D7 westgevel 019 vrije koop	9,50	17,87	14,91	9,61	19,91
Bz026bYTC_	Blok B zuidgevel 026 YTC	18,50	26,65	23,59	9,60	28,59
D6w009zorg	Blok D6 westgevel 009 zorg	9,50	19,95	17,17	9,60	22,17
C2z015abk_	Blok C2 zuidgevel 015 betaalbare koop	15,50	27,04	24,04	9,59	29,04
C5w016amh_	Blok C5 westgevel 016 midden huur	9,50	21,80	18,92	9,58	23,92
Bz027cYTC_	Blok B zuidgevel 027 YTC	21,50	25,61	22,55	9,58	27,55
C2w017bbk_	Blok C2 westgevel 017 betaalbare koop	24,50	23,22	20,22	9,55	25,22
Bz026bYTC_	Blok B zuidgevel 026 YTC	9,50	26,90	23,83	9,54	28,83
Bz026bYTC_	Blok B zuidgevel 026 YTC	15,50	26,66	23,63	9,54	28,63
Bz026bYTC_	Blok B zuidgevel 026 YTC	12,50	26,91	23,79	9,51	28,79
D7w015cvk_	Blok D7 westgevel 015 vrije koop	24,50	17,95	15,06	9,51	20,06
D7w017avk_	Blok D7 westgevel 017 vrije koop	9,50	17,73	15,06	9,49	20,06
C5w014cmh_	Blok C5 westgevel 014 midden huur	30,50	18,54	15,89	9,47	20,89
Bz026aYTC_	Blok B zuidgevel 026 YTC	3,00	23,43	20,43	9,46	25,43
Bz027bYTC_	Blok B zuidgevel 027 YTC	18,50	25,64	22,60	9,44	27,60
C5w013cmh_	Blok C5 westgevel 013 midden huur	30,50	18,52	15,86	9,43	20,86
D7w015cvk_	Blok D7 westgevel 015 vrije koop	21,50	18,21	15,31	9,43	20,31
D7w015avk_	Blok D7 westgevel 015 vrije koop	9,50	17,99	15,32	9,40	20,32
D7w016avk_	Blok D7 westgevel 016 vrije koop	9,50	17,73	15,07	9,39	20,07
D7w018avk_	Blok D7 westgevel 018 vrije koop	15,50	18,42	15,72	9,39	20,72
Bz027bYTC_	Blok B zuidgevel 027 YTC	9,50	26,39	23,37	9,38	28,37
Bz027bYTC_	Blok B zuidgevel 027 YTC	15,50	25,84	22,82	9,38	27,82
C5w013amh_	Blok C5 westgevel 013 midden huur	9,50	18,03	15,39	9,38	20,39
D7w015bvk_	Blok D7 westgevel 015 vrije koop	18,50	18,32	15,45	9,37	20,45
Bz027bYTC_	Blok B zuidgevel 027 YTC	12,50	26,10	23,05	9,35	28,05
C2w018bbk_	Blok C2 westgevel 018 betaalbare koop	21,50	23,43	20,39	9,35	25,39
D7w018cvk_	Blok D7 westgevel 018 vrije koop	24,50	19,01	16,19	9,26	21,19
C2z015abk_	Blok C2 zuidgevel 015 betaalbare koop	12,50	27,07	24,05	9,23	29,05
D6w007zorg	Blok D6 westgevel 007 zorg	9,50	28,28	25,24	9,23	30,24
D7w017avk_	Blok D7 westgevel 017 vrije koop	15,50	18,95	16,17	9,21	21,17
D7w018cvk_	Blok D7 westgevel 018 vrije koop	21,50	18,83	16,04	9,18	21,04
C2w018abk_	Blok C2 westgevel 018 betaalbare koop	15,50	23,69	20,69	9,16	25,69
D6w009zorg	Blok D6 westgevel 009 zorg	15,50	19,82	16,99	9,14	21,99
C2w017bbk_	Blok C2 westgevel 017 betaalbare koop	21,50	23,21	20,19	9,14	25,19
D7w018bvk_	Blok D7 westgevel 018 vrije koop	18,50	18,74	15,96	9,12	20,96
D7w016avk_	Blok D7 westgevel 016 vrije koop	15,50	20,02	17,05	9,12	22,05
D7w016cvk_	Blok D7 westgevel 016 vrije koop	24,50	18,21	15,11	9,11	20,11
D7w017cvk_	Blok D7 westgevel 017 vrije koop	24,50	18,99	16,07	9,09	21,07
D7w015avk_	Blok D7 westgevel 015 vrije koop	15,50	19,36	16,49	9,09	21,49
C5z010amh_	Blok C5 zuidgevel 010 midden huur	15,50	19,30	16,56	9,04	21,56
D6w008zorg	Blok D6 westgevel 008 zorg	9,50	25,98	23,00	9,04	28,00
Bz025cYTC_	Blok B zuidgevel 025 YTC	24,50	26,27	23,15	9,02	28,15
D7w016cvk_	Blok D7 westgevel 016 vrije koop	21,50	18,36	15,26	9,01	20,26
D7w017cvk_	Blok D7 westgevel 017 vrije koop	21,50	18,82	15,95	9,00	20,95
D8z011sh_D	Blok D8 zuidgevel 011 sociale huur	12,50	20,98	18,05	8,97	23,05
C2w017abk_	Blok C2 westgevel 017 betaalbare koop	18,50	23,25	20,23	8,96	25,23
D7w016bvk_	Blok D7 westgevel 016 vrije koop	18,50	18,37	15,35	8,94	20,35

Alle getoonde dB-waarden zijn A-gewogen

LA,LT gesorteerd op hoogste waarde nachtperiode
Nieuwe supermarkt

Alcedo
24-10488

Rapport: Resultatentabel
Model: M35a - Euromarkt Alphen aan den Rijn_geluidvanwege nieuwe supermarkt variant 1-max. hoogtes app
LAEq totaalresultaten voor toetspunten
Groep: LA,LT
Groepsreductie: Nee

Naam						
Toetspunt	Omschrijving	Hoogte	Dag	Avond	Nacht	Etmaal
D2z017avk_	Blok D2 zuidgevel 017 vrije koop	12,50	22,47	19,46	8,93	24,46
D7w017bvk_	Blok D7 westgevel 017 vrije koop	18,50	19,01	16,16	8,93	21,16
C2w017abk_	Blok C2 westgevel 017 betaalbare koop	15,50	23,54	20,54	8,91	25,54
D8z012sh_D	Blok D8 zuidgevel 012 sociale huur	12,50	21,03	18,10	8,90	23,10
D7w018avk_	Blok D7 westgevel 018 vrije koop	12,50	17,38	14,76	8,90	19,76
C4z002bk_E	Blok C4 zuidgevel 002 betaalbare koop	15,50	18,58	15,88	8,88	20,88
D8z013sh_D	Blok D8 zuidgevel 013 sociale huur	12,50	20,89	17,97	8,87	22,97
D8z014sh_D	Blok D8 zuidgevel 014 sociale huur	12,50	20,73	17,80	8,82	22,80
C2w016abk_	Blok C2 westgevel 016 betaalbare koop	12,50	23,42	20,42	8,79	25,42
D8z009sh_D	Blok D8 zuidgevel 009 sociale huur	12,50	21,13	18,17	8,75	23,17
D7w017avk_	Blok D7 westgevel 017 vrije koop	12,50	17,71	15,05	8,72	20,05
Bz027aYTC_	Blok B zuidgevel 027 YTC	3,00	23,01	20,02	8,68	25,02
C5w014amh_	Blok C5 westgevel 014 midden huur	6,50	17,30	14,65	8,68	19,65
C5z010amh_	Blok C5 zuidgevel 010 midden huur	12,50	19,64	16,86	8,64	21,86
D6w009zorg	Blok D6 westgevel 009 zorg	12,50	20,75	17,90	8,64	22,90
C4z002bk_A	Blok C4 zuidgevel 002 betaalbare koop	3,00	17,71	14,98	8,63	19,98
D7w016avk_	Blok D7 westgevel 016 vrije koop	12,50	18,10	15,37	8,62	20,37
D7w015avk_	Blok D7 westgevel 015 vrije koop	12,50	18,66	15,91	8,59	20,91
C5w015amh_	Blok C5 westgevel 015 midden huur	6,50	17,71	15,01	8,57	20,01
C6z008gk_E	Blok C6 zuidgevel 008 goedkope koop	15,50	23,04	20,03	8,56	25,03
D7w018avk_	Blok D7 westgevel 018 vrije koop	6,50	16,96	14,15	8,56	19,15
D8z010sh_D	Blok D8 zuidgevel 010 sociale huur	12,50	20,97	18,01	8,54	23,01
D7w019cvk_	Blok D7 westgevel 019 vrije koop	33,50	17,01	14,34	8,53	19,34
C5w012amh_	Blok C5 westgevel 012 midden huur	9,50	17,72	15,01	8,51	20,01
C5w016amh_	Blok C5 westgevel 016 midden huur	6,50	20,88	17,98	8,50	22,98
D7w019avk_	Blok D7 westgevel 019 vrije koop	6,50	17,00	13,98	8,48	18,98
C5w013amh_	Blok C5 westgevel 013 midden huur	6,50	17,15	14,49	8,47	19,49
C6z009gk_E	Blok C6 zuidgevel 009 goedkope koop	15,50	22,57	19,56	8,36	24,56
D7w015cvk_	Blok D7 westgevel 015 vrije koop	33,50	17,52	14,77	8,32	19,77
BE002_B	Bestaand Euromarkt	9,60	26,90	23,52	8,30	28,52
C6z010gk_E	Blok C6 zuidgevel 010 goedkope koop	15,50	25,22	22,22	8,29	27,22
D7w017avk_	Blok D7 westgevel 017 vrije koop	6,50	16,80	14,09	8,28	19,09
C6z011gk_E	Blok C6 zuidgevel 011 goedkope koop	15,50	24,72	21,72	8,26	26,72
C6z012gk_E	Blok C6 zuidgevel 012 goedkope koop	15,50	24,07	21,08	8,23	26,08
D2z017avk_	Blok D2 zuidgevel 017 vrije koop	9,50	22,56	19,57	8,22	24,57
D6w009zorg	Blok D6 westgevel 009 zorg	6,50	18,97	16,14	8,21	21,14
C5w015amh_	Blok C5 westgevel 015 midden huur	12,50	18,59	15,84	8,21	20,84
BE002_C	Bestaand Euromarkt	12,60	27,17	23,77	8,21	28,77
D7w015avk_	Blok D7 westgevel 015 vrije koop	6,50	16,98	14,27	8,19	19,27
D7w016avk_	Blok D7 westgevel 016 vrije koop	6,50	16,85	14,14	8,18	19,14
BE002_A	Bestaand Euromarkt	6,60	26,57	23,44	8,17	28,44
Bz024YTC_A	Blok B zuidgevel 024 YTC	3,00	24,04	21,00	8,14	26,00
C6z013gk_E	Blok C6 zuidgevel 013 goedkope koop	15,50	22,57	19,61	8,12	24,61
D6w007zorg	Blok D6 westgevel 007 zorg	12,50	29,17	26,12	8,10	31,12
D6w007zorg	Blok D6 westgevel 007 zorg	6,50	27,43	24,37	8,08	29,37
C5w014amh_	Blok C5 westgevel 014 midden huur	12,50	17,74	15,04	8,07	20,04
C6z014gk_E	Blok C6 zuidgevel 014 goedkope koop	15,50	22,20	19,25	8,05	24,25
C5w013amh_	Blok C5 westgevel 013 midden huur	12,50	17,55	14,87	8,02	19,87
C2w016abk_	Blok C2 westgevel 016 betaalbare koop	9,50	23,23	20,23	7,88	25,23
D6w008zorg	Blok D6 westgevel 008 zorg	6,50	25,06	22,07	7,87	27,07
D7w018cvk_	Blok D7 westgevel 018 vrije koop	33,50	20,40	17,51	7,84	22,51
C4z002bk_D	Blok C4 zuidgevel 002 betaalbare koop	12,50	19,00	16,10	7,75	21,10
D7w016cvk_	Blok D7 westgevel 016 vrije koop	33,50	17,24	14,45	7,75	19,45
D7w019cvk_	Blok D7 westgevel 019 vrije koop	30,50	18,04	15,10	7,74	20,10
D6w008zorg	Blok D6 westgevel 008 zorg	12,50	26,91	23,91	7,73	28,91
D7w017cvk_	Blok D7 westgevel 017 vrije koop	33,50	19,25	16,38	7,68	21,38
C4w003bk_C	Blok C4 westgevel 003 betaalbare koop	9,50	16,52	13,82	7,65	18,82
C5w012amh_	Blok C5 westgevel 012 midden huur	6,50	16,84	14,11	7,64	19,11
C5w014amh_	Blok C5 westgevel 014 midden huur	3,00	17,31	14,52	7,58	19,52
C2w018abk_	Blok C2 westgevel 018 betaalbare koop	12,50	23,60	20,57	7,57	25,57
D7w015cvk_	Blok D7 westgevel 015 vrije koop	30,50	17,41	14,44	7,51	19,44
C5w013amh_	Blok C5 westgevel 013 midden huur	3,00	17,12	14,33	7,47	19,33
C5w015amh_	Blok C5 westgevel 015 midden huur	3,00	17,65	14,82	7,45	19,82
D7w019cvk_	Blok D7 westgevel 019 vrije koop	27,50	18,32	15,40	7,45	20,40
C5w016amh_	Blok C5 westgevel 016 midden huur	3,00	20,90	17,94	7,34	22,94

Alle getoonde dB-waarden zijn A-gewogen

LAr,LT gesorteerd op hoogste waarde nachtperiode
Nieuwe supermarkt

Alcedo
24-10488

Rapport: Resultatentabel
Model: M35a - Euromarkt Alphen aan den Rijn_geluidvanwege nieuwe supermarkt variant 1-max. hoogtes app
LAEq totaalresultaten voor toetspunten
Groep: LAr,LT
Groepsreductie: Nee

Naam Toetspunt	Omschrijving	Hoogte	Dag	Avond	Nacht	Etmaal
D7w019avk_	Blok D7 westgevel 019 vrije koop	15,50	17,61	14,79	7,34	19,79
C6z008gk_D	Blok C6 zuidgevel 008 goedkope koop	12,50	23,06	20,03	7,32	25,03
D7w019cvk_	Blok D7 westgevel 019 vrije koop	24,50	18,12	15,22	7,32	20,22
C6z011gk_D	Blok C6 zuidgevel 011 goedkope koop	12,50	24,64	21,62	7,31	26,62
C6z012gk_D	Blok C6 zuidgevel 012 goedkope koop	12,50	23,95	20,93	7,31	25,93
C6z010gk_D	Blok C6 zuidgevel 010 goedkope koop	12,50	25,17	22,13	7,30	27,13
C6z009gk_D	Blok C6 zuidgevel 009 goedkope koop	12,50	22,42	19,39	7,29	24,39
C6z013gk_D	Blok C6 zuidgevel 013 goedkope koop	12,50	22,38	19,41	7,29	24,41
C6z014gk_D	Blok C6 zuidgevel 014 goedkope koop	12,50	22,05	19,09	7,27	24,09
D7w019avk_	Blok D7 westgevel 019 vrije koop	3,00	16,75	13,58	7,27	18,58
D7w018avk_	Blok D7 westgevel 018 vrije koop	3,00	16,70	13,72	7,26	18,72
D7w019cvk_	Blok D7 westgevel 019 vrije koop	21,50	18,02	15,12	7,25	20,12
D6w007zorg	Blok D6 westgevel 007 zorg	15,50	29,76	26,70	7,24	31,70
C2w017abk_	Blok C2 westgevel 017 betaalbare koop	12,50	23,50	20,46	7,23	25,46
D7w019bvk_	Blok D7 westgevel 019 vrije koop	18,50	17,91	15,03	7,23	20,03
D7w015cvk_	Blok D7 westgevel 015 vrije koop	27,50	17,37	14,29	7,20	19,29
C2w018abk_	Blok C2 westgevel 018 betaalbare koop	9,50	23,46	20,44	7,16	25,44
D7w017avk_	Blok D7 westgevel 017 vrije koop	3,00	16,57	13,71	7,06	18,71
C5w012cmh_	Blok C5 westgevel 012 midden huur	27,50	18,03	15,18	7,03	20,18
D7w016avk_	Blok D7 westgevel 016 vrije koop	3,00	16,63	13,77	6,94	18,77
D7w018cvk_	Blok D7 westgevel 018 vrije koop	30,50	18,79	15,71	6,92	20,71
C6z008gk_C	Blok C6 zuidgevel 008 goedkope koop	9,50	22,89	19,88	6,90	24,88
D7w015avk_	Blok D7 westgevel 015 vrije koop	3,00	16,78	13,92	6,87	18,92
D6w007zorg	Blok D6 westgevel 007 zorg	3,00	27,64	24,57	6,85	29,57
D6w009zorg	Blok D6 westgevel 009 zorg	3,00	18,88	15,94	6,84	20,94
C5w015cmh_	Blok C5 westgevel 015 midden huur	27,50	18,09	15,22	6,84	20,22
C6z009gk_C	Blok C6 zuidgevel 009 goedkope koop	9,50	22,13	19,12	6,82	24,12
D7w016cvk_	Blok D7 westgevel 016 vrije koop	30,50	17,71	14,38	6,82	19,38
C4w003bk_B	Blok C4 westgevel 003 betaalbare koop	6,50	15,79	13,06	6,76	18,06
C2w017abk_	Blok C2 westgevel 017 betaalbare koop	9,50	23,30	20,27	6,74	25,27
D7w017cvk_	Blok D7 westgevel 017 vrije koop	30,50	23,25	20,16	6,73	25,16
D6w008zorg	Blok D6 westgevel 008 zorg	15,50	27,37	24,34	6,71	29,34
D6w008zorg	Blok D6 westgevel 008 zorg	3,00	25,20	22,18	6,64	27,18
D7w019avk_	Blok D7 westgevel 019 vrije koop	12,50	16,70	13,83	6,62	18,83
C5w012cmh_	Blok C5 westgevel 012 midden huur	24,50	18,00	15,12	6,61	20,12
D7w018cvk_	Blok D7 westgevel 018 vrije koop	27,50	18,80	15,71	6,57	20,71
C5w012amh_	Blok C5 westgevel 012 midden huur	3,00	16,80	13,93	6,54	18,93
C5w014cmh_	Blok C5 westgevel 014 midden huur	27,50	18,02	15,12	6,49	20,12
C5w013cmh_	Blok C5 westgevel 013 midden huur	27,50	17,99	15,09	6,47	20,09
D7w016cvk_	Blok D7 westgevel 016 vrije koop	27,50	17,71	14,35	6,46	19,35
C5w015cmh_	Blok C5 westgevel 015 midden huur	24,50	18,09	15,17	6,45	20,17
C5w015amh_	Blok C5 westgevel 015 midden huur	15,50	17,90	15,02	6,40	20,02
C5w012cmh_	Blok C5 westgevel 012 midden huur	21,50	17,99	15,10	6,37	20,10
D7w017cvk_	Blok D7 westgevel 017 vrije koop	27,50	19,18	15,99	6,37	20,99
C5w012bhm_	Blok C5 westgevel 012 midden huur	18,50	17,96	15,07	6,32	20,07
C4w003bk_E	Blok C4 westgevel 003 betaalbare koop	15,50	17,39	14,57	6,32	19,57
C5w013amh_	Blok C5 westgevel 013 midden huur	15,50	17,75	14,89	6,25	19,89
C5w015cmh_	Blok C5 westgevel 015 midden huur	21,50	18,08	15,14	6,23	20,14
C5w015bhm_	Blok C5 westgevel 015 midden huur	18,50	19,24	16,29	6,20	21,29
C5w012amh_	Blok C5 westgevel 012 midden huur	15,50	17,64	14,78	6,20	19,78
C5w014amh_	Blok C5 westgevel 014 midden huur	15,50	17,76	14,89	6,16	19,89
C5w014cmh_	Blok C5 westgevel 014 midden huur	24,50	17,99	15,07	6,07	20,07
C5w013cmh_	Blok C5 westgevel 013 midden huur	24,50	17,98	15,05	5,99	20,05
C5w014cmh_	Blok C5 westgevel 014 midden huur	21,50	17,98	15,05	5,84	20,05
C5w014bhm_	Blok C5 westgevel 014 midden huur	18,50	18,02	15,09	5,81	20,09
C4w003bk_A	Blok C4 westgevel 003 betaalbare koop	3,00	15,69	12,83	5,80	17,83
C5w013cmh_	Blok C5 westgevel 013 midden huur	21,50	17,98	15,04	5,72	20,04
C5w013bhm_	Blok C5 westgevel 013 midden huur	18,50	17,97	15,04	5,65	20,04
C5z009amh_	Blok C5 zuidgevel 009 midden huur	12,50	19,90	16,94	5,56	21,94
C5w012amh_	Blok C5 westgevel 012 midden huur	12,50	16,94	14,05	5,12	19,05
C4w003bk_D	Blok C4 westgevel 003 betaalbare koop	12,50	16,70	13,83	5,04	18,83
C5z009amh_	Blok C5 zuidgevel 009 midden huur	9,50	19,05	16,06	4,50	21,06
C5z010amh_	Blok C5 zuidgevel 010 midden huur	9,50	18,34	15,35	4,31	20,35
D7n004avk_	Blok D7 noordgevel 004 vrije koop	6,50	--	--	--	--
D7n005avk_	Blok D7 noordgevel 005 vrije koop	6,50	--	--	--	--

Alle getoonde dB-waarden zijn A-gewogen

LAr,LT gesorteerd op hoogste waarde nachtperiode
Nieuwe supermarkt_deelbijdrage

Alcedo
24-10488

Rapport: Resultatentabel
Model: M35a - Euromarkt Alphen aan den Rijn_geluidvanwege nieuwe supermarkt variant 1-max. hoogtes app
L'Aeq bij Bron voor toetspunt: A2n003sh_F - Blok A2 noordgevel 003 sociale huur
Groep: LAr,LT
Groepsreductie: Nee

Naam Bron	Omschrijving	Hoogte	Dag	Avond	Nacht	Etmaal
A2n003sh_F	Blok A2 noordgevel 003 sociale huur	18,50	50,88	49,39	47,81	57,81
A-S403	blok A super. L BK	7,30	50,16	48,91	47,15	57,15
A-S402	blok A super. condensor 3 vent	7,00	36,34	36,34	36,34	46,34
A-S401	blok A super. condensor 3 vent	7,00	36,13	36,13	36,13	46,13
A-S504	blok A super. winkelwagens klinkers	0,50	28,13	25,12	--	30,12
A-S503	blok A super. winkelwagens klinkers	0,50	20,05	17,04	--	22,04
A-S502	blok A super. winkelwagens klinkers	0,50	25,49	22,47	--	27,47
A-S303	blok A super. broodtrollly klinker	0,20	17,85	--	--	17,85
A-S302	blok A super. rolcontainers klinker	0,75	33,85	--	--	33,85
A-S501	blok A super. winkelwagens klinkers	0,50	16,99	13,98	--	18,98
A-S204	blok A super. koeling vrachtwagens	3,50	36,71	--	--	36,71
A-S102	blok A super. vrachtwagen aankomst	1,00	28,95	--	--	28,95
A-S101	blok A super. vrachtwagen vertrek	1,00	29,93	--	--	29,93

Alle getoonde dB-waarden zijn A-gewogen

Rekenresultaten maximale geluidniveaus gesorteerd op hoogste waarde
Nieuwe supermarkt_laden en lossen

Alcedo
24-10488

Rapport: Resultatentabel
Model: M35a - Euromarkt Alphen aan den Rijn_geluidvanwege nieuwe supermarkt variant 1-max. hoogtes app
LAmx totaalresultaten voor toetspunten
Groep: Laden en lossen

Naam					
Toetspunt	Omschrijving	Hoogte	Dag	Avond	Nacht
A2o010ash_	Blok A2 oostgevel 010 sociale huur	6,50	82,55	--	--
A2o009ash_	Blok A2 oostgevel 009 sociale huur	6,50	80,21	--	--
A2o008ash_	Blok A2 oostgevel 008 sociale huur	9,50	80,10	--	--
A2o009ash_	Blok A2 oostgevel 009 sociale huur	9,50	79,89	--	--
A2o010ash_	Blok A2 oostgevel 010 sociale huur	9,50	79,76	--	--
A2z012ash_	Blok A2 zuidgevel 012 sociale huur	6,50	79,45	--	--
A2z012ash_	Blok A2 zuidgevel 012 sociale huur	9,50	79,07	--	--
A2z012ash_	Blok A2 zuidgevel 012 sociale huur	3,00	78,75	--	--
A2o008ash_	Blok A2 oostgevel 008 sociale huur	6,50	78,47	--	--
A2o008ash_	Blok A2 oostgevel 008 sociale huur	12,50	77,99	--	--
A2z012ash_	Blok A2 zuidgevel 012 sociale huur	12,50	77,80	--	--
A2o009ash_	Blok A2 oostgevel 009 sociale huur	12,50	77,66	--	--
A2o010ash_	Blok A2 oostgevel 010 sociale huur	12,50	77,43	--	--
BD007_A	Bestaand Davinci	13,50	77,32	--	--
A2z013ash_	Blok A2 zuidgevel 013 sociale huur	6,50	76,86	--	--
BD009_A	Bestaand Davinci	13,50	76,84	--	--
A2z013ash_	Blok A2 zuidgevel 013 sociale huur	9,50	76,76	--	--
BD012_A	Bestaand Davinci	13,50	76,66	--	--
A2z012ash_	Blok A2 zuidgevel 012 sociale huur	15,50	76,57	--	--
BD011_A	Bestaand Davinci	13,50	76,45	--	--
A2o008ash_	Blok A2 oostgevel 008 sociale huur	15,50	76,33	--	--
A2z013ash_	Blok A2 zuidgevel 013 sociale huur	12,50	75,95	--	--
BD007_B	Bestaand Davinci	16,50	75,94	--	--
A2o009ash_	Blok A2 oostgevel 009 sociale huur	15,50	75,86	--	--
A2o010ash_	Blok A2 oostgevel 010 sociale huur	15,50	75,55	--	--
A2z013ash_	Blok A2 zuidgevel 013 sociale huur	3,00	75,50	--	--
A2z013ash_	Blok A2 zuidgevel 013 sociale huur	15,50	75,10	--	--
BD009_B	Bestaand Davinci	16,50	75,04	--	--
BD012_B	Bestaand Davinci	16,50	74,91	--	--
BD005_B	Bestaand Davinci	16,50	74,77	--	--
BD011_B	Bestaand Davinci	16,50	74,75	--	--
BD007_C	Bestaand Davinci	19,50	74,71	--	--
BD003_B	Bestaand Davinci	16,50	74,65	--	--
A2n007sh_F	Blok A2 noordgevel 007 sociale huur	18,50	74,27	--	--
BD001_B	Bestaand Davinci	16,50	73,98	--	--
BD003_C	Bestaand Davinci	19,50	73,69	--	--
BD007_D	Bestaand Davinci	22,50	73,59	--	--
BD009_C	Bestaand Davinci	19,50	73,54	--	--
BD005_C	Bestaand Davinci	19,50	73,53	--	--
BD012_C	Bestaand Davinci	19,50	73,45	--	--
A2n007sh_E	Blok A2 noordgevel 007 sociale huur	15,50	73,39	--	--
BD001_C	Bestaand Davinci	19,50	73,33	--	--
BD011_C	Bestaand Davinci	19,50	73,32	--	--
BD003_D	Bestaand Davinci	22,50	73,00	--	--
A2z014ash_	Blok A2 zuidgevel 014 sociale huur	3,00	72,96	--	--
A2z014ash_	Blok A2 zuidgevel 014 sociale huur	6,50	72,67	--	--
BD001_D	Bestaand Davinci	22,50	72,67	--	--
BD007_E	Bestaand Davinci	25,50	72,58	--	--
BD005_D	Bestaand Davinci	22,50	72,49	--	--
BD003_E	Bestaand Davinci	25,50	72,33	--	--
BD009_D	Bestaand Davinci	22,50	72,26	--	--
A2z014ash_	Blok A2 zuidgevel 014 sociale huur	9,50	72,23	--	--
BD011_D	Bestaand Davinci	22,50	72,08	--	--
BD001_E	Bestaand Davinci	25,50	72,04	--	--
A2n007sh_D	Blok A2 noordgevel 007 sociale huur	12,50	71,76	--	--
A2z014ash_	Blok A2 zuidgevel 014 sociale huur	12,50	71,72	--	--
BD003_F	Bestaand Davinci	28,50	71,69	--	--
BE005_A	Bestaand Euromarkt	6,60	71,69	--	--
BD005_E	Bestaand Davinci	25,50	71,68	--	--
BD007_F	Bestaand Davinci	28,50	71,65	--	--
BD001_F	Bestaand Davinci	28,50	71,43	--	--
BE005_B	Bestaand Euromarkt	9,60	71,35	--	--
BD001_A	Bestaand Davinci	13,50	71,22	--	--
A2z014ash_	Blok A2 zuidgevel 014 sociale huur	15,50	71,13	--	--
BD009_E	Bestaand Davinci	25,50	71,12	--	--

Alle getoonde dB-waarden zijn A-gewogen

Rekenresultaten maximale geluidniveaus gesorteerd op hoogste waarde
Nieuwe supermarkt_laden en lossen

Alcedo
24-10488

Rapport: Resultatentabel
Model: M35a - Euromarkt Alphen aan den Rijn_geluidvanwege nieuwe supermarkt variant 1-max. hoogtes app
LAmx totaalresultaten voor toetspunten
Groep: Laden en lossen

Naam					
Toetspunt	Omschrijving	Hoogte	Dag	Avond	Nacht
A2z015ash_	Blok A2 zuidgevel 004 sociale huur	3,00	71,08	--	--
A2z015ash_	Blok A2 zuidgevel 004 sociale huur	6,50	71,00	--	--
BD011_E	Bestaand Davinci	25,50	70,98	--	--
BD005_F	Bestaand Davinci	28,50	70,94	--	--
BE005_C	Bestaand Euromarkt	12,60	70,90	--	--
BD002_A	Bestaand Davinci	31,50	70,85	--	--
BD008_A	Bestaand Davinci	31,50	70,81	--	--
A2z015ash_	Blok A2 zuidgevel 004 sociale huur	9,50	70,80	--	--
A2z015ash_	Blok A2 zuidgevel 004 sociale huur	12,50	70,47	--	--
BD004_A	Bestaand Davinci	31,50	70,45	--	--
BE005_D	Bestaand Euromarkt	15,60	70,39	--	--
BD002_B	Bestaand Davinci	34,50	70,30	--	--
BD006_A	Bestaand Davinci	31,50	70,25	--	--
BD009_F	Bestaand Davinci	28,50	70,12	--	--
A2z015ash_	Blok A2 zuidgevel 004 sociale huur	15,50	70,07	--	--
BD008_B	Bestaand Davinci	34,50	70,03	--	--
A2z016ash_	Blok A2 zuidgevel 016 sociale huur	3,00	69,87	--	--
A2z016ash_	Blok A2 zuidgevel 016 sociale huur	6,50	69,84	--	--
BD004_B	Bestaand Davinci	34,50	69,82	--	--
BD006_B	Bestaand Davinci	34,50	69,64	--	--
A2n001sh_F	Blok A2 noordgevel 001 sociale huur	18,50	69,62	--	--
A2n002sh_F	Blok A2 noordgevel 002 sociale huur	18,50	69,54	--	--
A2n006sh_F	Blok A2 noordgevel 006 sociale huur	18,50	69,49	--	--
A2z016ash_	Blok A2 zuidgevel 016 sociale huur	9,50	69,44	--	--
A2n003sh_F	Blok A2 noordgevel 003 sociale huur	18,50	69,40	--	--
A2n007sh_C	Blok A2 noordgevel 007 sociale huur	9,50	69,30	--	--
BD010_A	Bestaand Davinci	31,50	69,22	--	--
A2z016ash_	Blok A2 zuidgevel 016 sociale huur	12,50	69,21	--	--
A2n004sh_F	Blok A2 noordgevel 004 sociale huur	18,50	69,19	--	--
A2n006sh_C	Blok A2 noordgevel 006 sociale huur	9,50	69,18	--	--
A2n006sh_D	Blok A2 noordgevel 006 sociale huur	12,50	69,17	--	--
A2n006sh_E	Blok A2 noordgevel 006 sociale huur	15,50	69,09	--	--
A2z016ash_	Blok A2 zuidgevel 016 sociale huur	15,50	68,93	--	--
A2n005sh_F	Blok A2 noordgevel 005 sociale huur	18,50	68,93	--	--
A2z017ash_	Blok A2 zuidgevel 017 sociale huur	6,50	68,64	--	--
A2z017ash_	Blok A2 zuidgevel 017 sociale huur	3,00	68,62	--	--
A2z017ash_	Blok A2 zuidgevel 017 sociale huur	9,50	68,25	--	--
A2z017ash_	Blok A2 zuidgevel 017 sociale huur	12,50	68,08	--	--
BE004_A	Bestaand Euromarkt	6,60	68,03	--	--
A2z017ash_	Blok A2 zuidgevel 017 sociale huur	15,50	67,87	--	--
A2z018ash_	Blok A2 zuidgevel 018 sociale huur	6,50	67,64	--	--
A2z018ash_	Blok A2 zuidgevel 018 sociale huur	3,00	67,56	--	--
A2n001sh_E	Blok A2 noordgevel 001 sociale huur	15,50	67,56	--	--
A2n002sh_E	Blok A2 noordgevel 002 sociale huur	15,50	67,54	--	--
A2n003sh_E	Blok A2 noordgevel 003 sociale huur	15,50	67,43	--	--
A2z018ash_	Blok A2 zuidgevel 018 sociale huur	9,50	67,36	--	--
A2n004sh_E	Blok A2 noordgevel 004 sociale huur	15,50	67,26	--	--
BE004_B	Bestaand Euromarkt	9,60	67,17	--	--
BE004_C	Bestaand Euromarkt	12,60	67,13	--	--
A2z018ash_	Blok A2 zuidgevel 018 sociale huur	12,50	67,10	--	--
A2n005sh_E	Blok A2 noordgevel 005 sociale huur	15,50	67,07	--	--
BE004_D	Bestaand Euromarkt	15,60	67,03	--	--
A2z018ash_	Blok A2 zuidgevel 018 sociale huur	15,50	66,94	--	--
A2n005sh_D	Blok A2 noordgevel 005 sociale huur	12,50	66,90	--	--
A2n003sh_D	Blok A2 noordgevel 003 sociale huur	12,50	66,77	--	--
A2n004sh_D	Blok A2 noordgevel 004 sociale huur	12,50	66,61	--	--
A2n005sh_C	Blok A2 noordgevel 005 sociale huur	9,50	66,37	--	--
A2z019ash_	Blok A2 zuidgevel 019 sociale huur	9,50	66,33	--	--
A2n002sh_D	Blok A2 noordgevel 002 sociale huur	12,50	66,03	--	--
A2z019ash_	Blok A2 zuidgevel 019 sociale huur	6,50	66,01	--	--
A2n004sh_C	Blok A2 noordgevel 004 sociale huur	9,50	65,91	--	--
A2z019ash_	Blok A2 zuidgevel 019 sociale huur	12,50	65,91	--	--
A4z016bk_C	Blok A4 zuidgevel 016 betaalbare koop	9,50	65,84	--	--
A2z019ash_	Blok A2 zuidgevel 019 sociale huur	15,50	65,80	--	--
A4z016bk_B	Blok A4 zuidgevel 016 betaalbare koop	6,50	65,75	--	--

Alle getoonde dB-waarden zijn A-gewogen

Rekenresultaten maximale geluidniveaus gesorteerd op hoogste waarde
Nieuwe supermarkt_laden en lossen

Alcedo
24-10488

Rapport: Resultatentabel
Model: M35a - Euromarkt Alphen aan den Rijn_geluidvanwege nieuwe supermarkt variant 1-max. hoogtes app
LAmax totaalresultaten voor toetspunten
Groep: Laden en lossen

Naam					
Toetspunt	Omschrijving	Hoogte	Dag	Avond	Nacht
A2n001sh_D	Blok A2 noordgevel 001 sociale huur	12,50	65,54	--	--
A2n007sh_B	Blok A2 noordgevel 007 sociale huur	6,50	65,53	--	--
A2n003sh_C	Blok A2 noordgevel 003 sociale huur	9,50	65,38	--	--
A4z017abk_	Blok A4 zuidgevel 017 betaalbare koop	9,50	65,34	--	--
A4z016bk_D	Blok A4 zuidgevel 016 betaalbare koop	12,50	65,27	--	--
A6o006bv_	Blok A6 oostgevel 006 vrije koop	33,50	65,26	--	--
A4z017abk_	Blok A4 zuidgevel 017 betaalbare koop	6,50	65,25	--	--
A6o006bv_	Blok A6 oostgevel 006 vrije koop	36,50	65,24	--	--
A6o005bv_	Blok A6 oostgevel 005 vrije koop	36,50	65,24	--	--
A6o005bv_	Blok A6 oostgevel 005 vrije koop	33,50	65,23	--	--
A4z016bk_E	Blok A4 zuidgevel 016 betaalbare koop	15,50	65,22	--	--
A6o004bv_	Blok A6 oostgevel 004 vrije koop	33,50	65,09	--	--
A6o004bv_	Blok A6 oostgevel 004 vrije koop	36,50	65,05	--	--
A6o007bv_	Blok A6 oostgevel 007 vrije koop	36,50	64,98	--	--
A2z019ash_	Blok A2 zuidgevel 019 sociale huur	3,00	64,95	--	--
A6o008bv_	Blok A6 oostgevel 008 vrije koop	36,50	64,87	--	--
A2n002sh_C	Blok A2 noordgevel 002 sociale huur	9,50	64,83	--	--
Bo014aYTC_	Blok B oostgevel 014 YTC	15,50	64,78	--	--
A4z018abk_	Blok A4 zuidgevel 018 betaalbare koop	9,50	64,78	--	--
A4z017abk_	Blok A4 zuidgevel 017 betaalbare koop	12,50	64,75	--	--
Bo014aYTC_	Blok B oostgevel 014 YTC	12,50	64,74	--	--
A2z020ash_	Blok A2 noordgevel 020 sociale huur	15,50	64,74	--	--
Bo014aYTC_	Blok B oostgevel 014 YTC	9,50	64,71	--	--
A4z017abk_	Blok A4 zuidgevel 017 betaalbare koop	15,50	64,71	--	--
BE003_B	Bestaand Euromarkt	9,60	64,70	--	--
BE003_C	Bestaand Euromarkt	12,60	64,69	--	--
BE003_D	Bestaand Euromarkt	15,60	64,66	--	--
Bo015aYTC_	Blok B oostgevel 015 YTC	15,50	64,54	--	--
Bo015aYTC_	Blok B oostgevel 015 YTC	12,50	64,52	--	--
A4z019abk_	Blok A4 zuidgevel 019 betaalbare koop	9,50	64,51	--	--
A4z018abk_	Blok A4 zuidgevel 018 betaalbare koop	6,50	64,50	--	--
Bo015aYTC_	Blok B oostgevel 015 YTC	9,50	64,41	--	--
A6o006bv_	Blok A6 oostgevel 006 vrije koop	30,50	64,40	--	--
Bo016aYTC_	Blok B oostgevel 016 YTC	12,50	64,39	--	--
Bo016aYTC_	Blok B oostgevel 016 YTC	15,50	64,38	--	--
A6o005bv_	Blok A6 oostgevel 005 vrije koop	30,50	64,33	--	--
A4z021abk_	Blok A4 zuidgevel 021 betaalbare koop	9,50	64,30	--	--
BE003_A	Bestaand Euromarkt	6,60	64,30	--	--
Bo016aYTC_	Blok B oostgevel 016 YTC	9,50	64,27	--	--
Bn003aYTC_	Blok B noordgevel 003 YTC	12,50	64,26	--	--
A2z020ash_	Blok A2 noordgevel 020 sociale huur	12,50	64,16	--	--
A4z018abk_	Blok A4 zuidgevel 018 betaalbare koop	12,50	64,16	--	--
A6o004bv_	Blok A6 oostgevel 004 vrije koop	30,50	64,15	--	--
Bo017aYTC_	Blok B oostgevel 017 YTC	15,50	64,13	--	--
A4z018abk_	Blok A4 zuidgevel 018 betaalbare koop	15,50	64,13	--	--
Bo017aYTC_	Blok B oostgevel 017 YTC	12,50	64,12	--	--
Bo014bYTC_	Blok B oostgevel 014 YTC	21,50	64,11	--	--
A6o007bv_	Blok A6 oostgevel 007 vrije koop	33,50	64,07	--	--
Bo014aYTC_	Blok B oostgevel 014 YTC	18,50	64,04	--	--
Bn003aYTC_	Blok B noordgevel 003 YTC	9,50	64,02	--	--
A2o010bsh_	Blok A2 oostgevel 010 sociale huur	18,50	64,02	--	--
A2n001sh_C	Blok A2 noordgevel 001 sociale huur	9,50	64,01	--	--
A6o008bv_	Blok A6 oostgevel 008 vrije koop	33,50	64,00	--	--
Bo017aYTC_	Blok B oostgevel 017 YTC	9,50	63,99	--	--
A4z019abk_	Blok A4 zuidgevel 019 betaalbare koop	6,50	63,96	--	--
A4z020abk_	Blok A4 zuidgevel 020 betaalbare koop	9,50	63,96	--	--
Bn003aYTC_	Blok B noordgevel 003 YTC	15,50	63,92	--	--
Bo015bYTC_	Blok B oostgevel 015 YTC	21,50	63,88	--	--
A6o008bv_	Blok A6 oostgevel 008 vrije koop	30,50	63,83	--	--
A4z020abk_	Blok A4 zuidgevel 020 betaalbare koop	12,50	63,80	--	--
A4z020abk_	Blok A4 zuidgevel 020 betaalbare koop	15,50	63,80	--	--
A4z019abk_	Blok A4 zuidgevel 019 betaalbare koop	12,50	63,76	--	--
A4z019abk_	Blok A4 zuidgevel 019 betaalbare koop	15,50	63,70	--	--
Bo016bYTC_	Blok B oostgevel 016 YTC	24,50	63,63	--	--
Bn003cYTC_	Blok B noordgevel 003 YTC	21,50	63,62	--	--

Alle getoonde dB-waarden zijn A-gewogen

Rekenresultaten maximale geluidniveaus gesorteerd op hoogste waarde
Nieuwe supermarkt_laden en lossen

Alcedo
24-10488

Rapport: Resultatentabel
Model: M35a - Euromarkt Alphen aan den Rijn_geluidvanwege nieuwe supermarkt variant 1-max. hoogtes app
LAmix totaalresultaten voor toetspunten
Groep: Laden en lossen

Naam					
Toetspunt	Omschrijving	Hoogte	Dag	Avond	Nacht
A6n003avk_	Blok A6 noordgevel 003 vrije koop	6,50	63,55	--	--
Bo016bYTC_	Blok B oostgevel 016 YTC	21,50	63,53	--	--
A6n003avk_	Blok A6 noordgevel 003 vrije koop	9,50	63,50	--	--
A6o006bvk_	Blok A6 oostgevel 006 vrije koop	27,50	63,49	--	--
Bo015aYTC_	Blok B oostgevel 015 YTC	18,50	63,48	--	--
A4z021abk_	Blok A4 zuidgevel 021 betaalbare koop	12,50	63,46	--	--
A6o007bvk_	Blok A6 oostgevel 007 vrije koop	27,50	63,46	--	--
A4z021abk_	Blok A4 zuidgevel 021 betaalbare koop	15,50	63,45	--	--
A6n003avk_	Blok A6 noordgevel 003 vrije koop	12,50	63,40	--	--
A6o007bvk_	Blok A6 oostgevel 007 vrije koop	30,50	63,40	--	--
Bn002aYTC_	Blok B noordgevel 002 YTC	12,50	63,38	--	--
A6o006bvk_	Blok A6 oostgevel 006 vrije koop	24,50	63,35	--	--
A2z012bsh_	Blok A2 zuidgevel 012 sociale huur	18,50	63,34	--	--
A6o007bvk_	Blok A6 oostgevel 007 vrije koop	24,50	63,33	--	--
Bn003cYTC_	Blok B noordgevel 003 YTC	24,50	63,31	--	--
A6n003avk_	Blok A6 noordgevel 003 vrije koop	15,50	63,29	--	--
Bo018aYTC_	Blok B oostgevel 018 YTC	15,50	63,29	--	--
A6o006bvk_	Blok A6 oostgevel 006 vrije koop	21,50	63,28	--	--
Bo018aYTC_	Blok B oostgevel 018 YTC	12,50	63,25	--	--
A2o009bsh_	Blok A2 oostgevel 009 sociale huur	18,50	63,24	--	--
A6o007bvk_	Blok A6 oostgevel 007 vrije koop	21,50	63,24	--	--
A2z013bsh_	Blok A2 zuidgevel 013 sociale huur	18,50	63,23	--	--
Bn002cYTC_	Blok B noordgevel 002 YTC	21,50	63,15	--	--
Bo014bYTC_	Blok B oostgevel 014 YTC	24,50	63,14	--	--
Bo016aYTC_	Blok B oostgevel 016 YTC	18,50	63,13	--	--
A6n003avk_	Blok A6 noordgevel 003 vrije koop	18,50	63,11	--	--
Bo018aYTC_	Blok B oostgevel 018 YTC	9,50	63,11	--	--
A2w022bsh_	Blok A2 westgevel 022 sociale huur	18,50	63,11	--	--
Bn003aYTC_	Blok B noordgevel 003 YTC	6,50	63,10	--	--
Bo017bYTC_	Blok B oostgevel 017 YTC	24,50	63,07	--	--
Bo017bYTC_	Blok B oostgevel 017 YTC	21,50	63,04	--	--
Bn002aYTC_	Blok B noordgevel 002 YTC	9,50	63,03	--	--
A2z014bsh_	Blok A2 zuidgevel 014 sociale huur	18,50	63,03	--	--
Bo019aYTC_	Blok B oostgevel 019 YTC	15,50	63,00	--	--
A4z021abk_	Blok A4 zuidgevel 021 betaalbare koop	6,50	62,96	--	--
Bn002aYTC_	Blok B noordgevel 002 YTC	15,50	62,94	--	--
Bn001cYTC_	Blok B noordgevel 001 YTC	21,50	62,93	--	--
BE001_D	Bestaand Euromarkt	15,60	62,93	--	--
Bo014aYTC_	Blok B oostgevel 014 YTC	6,50	62,92	--	--
A6o008bvk_	Blok A6 oostgevel 008 vrije koop	27,50	62,91	--	--
BE001_C	Bestaand Euromarkt	12,60	62,91	--	--
Bo017aYTC_	Blok B oostgevel 017 YTC	18,50	62,90	--	--
Bo019aYTC_	Blok B oostgevel 019 YTC	12,50	62,90	--	--
A4z020abk_	Blok A4 zuidgevel 020 betaalbare koop	6,50	62,87	--	--
A2o008bsh_	Blok A2 oostgevel 008 sociale huur	18,50	62,86	--	--
Bo015bYTC_	Blok B oostgevel 015 YTC	24,50	62,86	--	--
BE001_B	Bestaand Euromarkt	9,60	62,86	--	--
A2z015bsh_	Blok A2 zuidgevel 015 sociale huur	18,50	62,83	--	--
Bn002cYTC_	Blok B noordgevel 002 YTC	24,50	62,80	--	--
A6o008bvk_	Blok A6 oostgevel 008 vrije koop	24,50	62,79	--	--
Bo019aYTC_	Blok B oostgevel 019 YTC	9,50	62,77	--	--
Bo020aYTC_	Blok B oostgevel 020 YTC	15,50	62,73	--	--
Bn001aYTC_	Blok B noordgevel 001 YTC	9,50	62,72	--	--
A4z017cbk_	Blok A4 zuidgevel 017 betaalbare koop	24,50	62,70	--	--
Bn001aYTC_	Blok B noordgevel 001 YTC	15,50	62,63	--	--
Bo020aYTC_	Blok B oostgevel 020 YTC	12,50	62,62	--	--
Bn001aYTC_	Blok B noordgevel 001 YTC	12,50	62,61	--	--
Bo018bYTC_	Blok B oostgevel 018 YTC	24,50	62,61	--	--
Bo018bYTC_	Blok B oostgevel 018 YTC	21,50	62,54	--	--
Bo020aYTC_	Blok B oostgevel 020 YTC	9,50	62,52	--	--
A6o008bvk_	Blok A6 oostgevel 008 vrije koop	21,50	62,50	--	--
Bn001cYTC_	Blok B noordgevel 001 YTC	24,50	62,50	--	--
A4z017cbk_	Blok A4 zuidgevel 017 betaalbare koop	21,50	62,48	--	--
Bo019bYTC_	Blok B oostgevel 019 YTC	24,50	62,47	--	--
A6n002avk_	Blok A6 noordgevel 002 vrije koop	6,50	62,46	--	--

Alle getoonde dB-waarden zijn A-gewogen

Rekenresultaten maximale geluidniveaus gesorteerd op hoogste waarde
Nieuwe supermarkt_laden en lossen

Alcedo
24-10488

Rapport: Resultatentabel
Model: M35a - Euromarkt Alphen aan den Rijn_geluidvanwege nieuwe supermarkt variant 1-max. hoogtes app
LAmax totaalresultaten voor toetspunten
Groep: Laden en lossen

Naam	Omschrijving	Hoogte	Dag	Avond	Nacht
Bo019bYTC_	Blok B oostgevel 019 YTC	21,50	62,45	--	--
A6n002avk_	Blok A6 noordgevel 002 vrije koop	9,50	62,42	--	--
C2o006abk_	Blok C2 oostgevel 006 betaalbare koop	12,50	62,41	--	--
C2o006abk_	Blok C2 oostgevel 006 betaalbare koop	15,50	62,40	--	--
C2o007abk_	Blok C2 oostgevel 007 betaalbare koop	12,50	62,38	--	--
A6o005bv_	Blok A6 oostgevel 005 vrije koop	27,50	62,38	--	--
C2o007abk_	Blok C2 oostgevel 007 betaalbare koop	15,50	62,37	--	--
A6n002avk_	Blok A6 noordgevel 002 vrije koop	12,50	62,34	--	--
C2o008abk_	Blok C2 oostgevel 008 betaalbare koop	12,50	62,31	--	--
C2o008abk_	Blok C2 oostgevel 008 betaalbare koop	15,50	62,29	--	--
A4z017cbk_	Blok A4 zuidgevel 017 betaalbare koop	27,50	62,27	--	--
A4o012bbk_	Blok A4 oostgevel 012 betaalbare koop	27,50	62,25	--	--
A4o012bbk_	Blok A4 oostgevel 012 betaalbare koop	30,50	62,24	--	--
A6n002avk_	Blok A6 noordgevel 002 vrije koop	15,50	62,23	--	--
A6o005bv_	Blok A6 oostgevel 005 vrije koop	24,50	62,22	--	--
Bo020bYTC_	Blok B oostgevel 020 YTC	24,50	62,22	--	--
Bo018aYTC_	Blok B oostgevel 018 YTC	18,50	62,19	--	--
A4z017cbk_	Blok A4 zuidgevel 017 betaalbare koop	30,50	62,19	--	--
A4o010bbk_	Blok A4 oostgevel 010 betaalbare koop	30,50	62,18	--	--
A4o010bbk_	Blok A4 oostgevel 010 betaalbare koop	21,50	62,14	--	--
A6o005bv_	Blok A6 oostgevel 005 vrije koop	21,50	62,12	--	--
A6o004bv_	Blok A6 oostgevel 004 vrije koop	24,50	62,12	--	--
A6o004bv_	Blok A6 oostgevel 004 vrije koop	27,50	62,12	--	--
A4o010bbk_	Blok A4 oostgevel 010 betaalbare koop	24,50	62,11	--	--
A2n006sh_B	Blok A2 noordgevel 006 sociale huur	6,50	62,10	--	--
A4z018cbk_	Blok A4 zuidgevel 018 betaalbare koop	21,50	62,10	--	--
Bo020bYTC_	Blok B oostgevel 020 YTC	21,50	62,08	--	--
A4o010bbk_	Blok A4 oostgevel 010 betaalbare koop	27,50	62,02	--	--
A4o011bbk_	Blok A4 oostgevel 011 betaalbare koop	30,50	62,01	--	--
A4o012bbk_	Blok A4 oostgevel 012 betaalbare koop	24,50	62,00	--	--
A6o004bv_	Blok A6 oostgevel 004 vrije koop	21,50	62,00	--	--
Bn002aYTC_	Blok B noordgevel 002 YTC	6,50	61,99	--	--
A4n005bbk_	Blok A4 noordgevel 005 betaalbare koop	24,50	61,94	--	--
Bo019aYTC_	Blok B oostgevel 019 YTC	18,50	61,88	--	--
A4n005bbk_	Blok A4 noordgevel 005 betaalbare koop	27,50	61,86	--	--
A6n001avk_	Blok A6 noordgevel 001 vrije koop	6,50	61,85	--	--
A4o011bbk_	Blok A4 oostgevel 011 betaalbare koop	21,50	61,85	--	--
A4n005bbk_	Blok A4 noordgevel 005 betaalbare koop	21,50	61,83	--	--
A6n001avk_	Blok A6 noordgevel 001 vrije koop	9,50	61,82	--	--
A4z018cbk_	Blok A4 zuidgevel 018 betaalbare koop	27,50	61,82	--	--
A4o011bbk_	Blok A4 oostgevel 011 betaalbare koop	24,50	61,81	--	--
A4z018cbk_	Blok A4 zuidgevel 018 betaalbare koop	24,50	61,79	--	--
A4n005bbk_	Blok A4 noordgevel 005 betaalbare koop	30,50	61,77	--	--
A6o006avk_	Blok A6 oostgevel 006 vrije koop	18,50	61,76	--	--
A4z018cbk_	Blok A4 zuidgevel 018 betaalbare koop	30,50	61,76	--	--
A6n001avk_	Blok A6 noordgevel 001 vrije koop	12,50	61,75	--	--
A4o011bbk_	Blok A4 oostgevel 011 betaalbare koop	27,50	61,74	--	--
A4z016bk_A	Blok A4 zuidgevel 016 betaalbare koop	3,00	61,73	--	--
A6n002bv_	Blok A6 noordgevel 002 vrije koop	30,50	61,69	--	--
A6n001avk_	Blok A6 noordgevel 001 vrije koop	15,50	61,66	--	--
A4z019cbk_	Blok A4 zuidgevel 019 betaalbare koop	21,50	61,65	--	--
Bo020aYTC_	Blok B oostgevel 020 YTC	18,50	61,63	--	--
A6n001avk_	Blok A6 noordgevel 001 vrije koop	18,50	61,56	--	--
Bo015aYTC_	Blok B oostgevel 015 YTC	6,50	61,55	--	--
A2w022ash_	Blok A2 westgevel 022 sociale huur	15,50	61,53	--	--
A6n002avk_	Blok A6 noordgevel 002 vrije koop	18,50	61,52	--	--
C2o008abk_	Blok C2 oostgevel 008 betaalbare koop	9,50	61,51	--	--
A4n004bbk_	Blok A4 noordgevel 004 betaalbare koop	24,50	61,48	--	--
Bn001aYTC_	Blok B noordgevel 001 YTC	6,50	61,46	--	--
A4z020cbk_	Blok A4 zuidgevel 020 betaalbare koop	21,50	61,46	--	--
A4n004bbk_	Blok A4 noordgevel 004 betaalbare koop	27,50	61,45	--	--
A4z019cbk_	Blok A4 zuidgevel 019 betaalbare koop	27,50	61,40	--	--
A4n004bbk_	Blok A4 noordgevel 004 betaalbare koop	30,50	61,36	--	--
A4z019cbk_	Blok A4 zuidgevel 019 betaalbare koop	24,50	61,35	--	--
A4z019cbk_	Blok A4 zuidgevel 019 betaalbare koop	30,50	61,35	--	--

Alle getoonde dB-waarden zijn A-gewogen

Rekenresultaten maximale geluidniveaus gesorteerd op hoogste waarde
Nieuwe supermarkt_laden en lossen

Alcedo
24-10488

Rapport: Resultatentabel
Model: M35a - Euromarkt Alphen aan den Rijn_geluidvanwege nieuwe supermarkt variant 1-max. hoogtes app
LAmax totaalresultaten voor toetspunten
Groep: Laden en lossen

Naam					
Toetspunt	Omschrijving	Hoogte	Dag	Avond	Nacht
C2n005abk_	Blok C2 noordgevel 005 betaalbare koop	15,50	61,30	--	--
A4z020cbk_	Blok A4 zuidgevel 020 betaalbare koop	27,50	61,29	--	--
C2o006cbk_	Blok C2 oostgevel 006 betaalbare koop	24,50	61,29	--	--
A4z020cbk_	Blok A4 zuidgevel 020 betaalbare koop	30,50	61,28	--	--
C2o009abk_	Blok C2 oostgevel 009 betaalbare koop	12,50	61,27	--	--
A4z020cbk_	Blok A4 zuidgevel 020 betaalbare koop	24,50	61,27	--	--
A4o010abk_	Blok A4 oostgevel 010 betaalbare koop	18,50	61,26	--	--
C2o009abk_	Blok C2 oostgevel 009 betaalbare koop	15,50	61,26	--	--
C2o007cbk_	Blok C2 oostgevel 007 betaalbare koop	21,50	61,25	--	--
A5n001vk_B	Blok A5 noordgevel 001 vrije koop	6,50	61,24	--	--
Bn003aYTC_	Blok B noordgevel 003 YTC	3,00	61,24	--	--
C2n005abk_	Blok C2 noordgevel 005 betaalbare koop	12,50	61,22	--	--
C2o006cbk_	Blok C2 oostgevel 006 betaalbare koop	21,50	61,22	--	--
A5n001vk_C	Blok A5 noordgevel 001 vrije koop	9,50	61,21	--	--
C2o010abk_	Blok C2 oostgevel 010 betaalbare koop	12,50	61,17	--	--
A4z021cbk_	Blok A4 zuidgevel 021 betaalbare koop	21,50	61,17	--	--
A5n001vk_D	Blok A5 noordgevel 001 vrije koop	12,50	61,15	--	--
C2o010abk_	Blok C2 oostgevel 010 betaalbare koop	15,50	61,15	--	--
A6n003bvk_	Blok A6 noordgevel 003 vrije koop	21,50	61,14	--	--
A4n004bbk_	Blok A4 noordgevel 004 betaalbare koop	21,50	61,13	--	--
A6o005avk_	Blok A6 oostgevel 005 vrije koop	18,50	61,09	--	--
C2o008cbk_	Blok C2 oostgevel 008 betaalbare koop	21,50	61,08	--	--
A5n001vk_E	Blok A5 noordgevel 001 vrije koop	15,50	61,07	--	--
A4z017abk_	Blok A4 zuidgevel 017 betaalbare koop	3,00	61,07	--	--
C2o008cbk_	Blok C2 oostgevel 008 betaalbare koop	24,50	61,05	--	--
D3z017vk_D	Blok D3 zuidgevel 017 vrije koop	12,50	61,04	--	--
A4n003bbk_	Blok A4 noordgevel 003 betaalbare koop	27,50	61,04	--	--
A6n003bvk_	Blok A6 noordgevel 003 vrije koop	27,50	61,03	--	--
C2o008cbk_	Blok C2 oostgevel 008 betaalbare koop	27,50	61,02	--	--
C2o006cbk_	Blok C2 oostgevel 006 betaalbare koop	27,50	61,02	--	--
A6n003avk_	Blok A6 noordgevel 003 vrije koop	3,00	61,00	--	--
A4z021cbk_	Blok A4 zuidgevel 021 betaalbare koop	24,50	61,00	--	--
A6z009bvk_	Blok A6 zuidgevel 009 vrije koop	24,50	61,00	--	--
C2o007cbk_	Blok C2 oostgevel 007 betaalbare koop	27,50	61,00	--	--
A2z016bsh_	Blok A2 zuidgevel 016 sociale huur	18,50	60,99	--	--
A6n003bvk_	Blok A6 noordgevel 003 vrije koop	30,50	60,98	--	--
A4n003bbk_	Blok A4 noordgevel 003 betaalbare koop	30,50	60,97	--	--
A6z009bvk_	Blok A6 zuidgevel 009 vrije koop	27,50	60,97	--	--
C2o007cbk_	Blok C2 oostgevel 007 betaalbare koop	24,50	60,96	--	--
C2n004abk_	Blok C2 noordgevel 004 betaalbare koop	15,50	60,95	--	--
A4z021cbk_	Blok A4 zuidgevel 021 betaalbare koop	27,50	60,95	--	--
A4z021cbk_	Blok A4 zuidgevel 021 betaalbare koop	30,50	60,94	--	--
A4n003bbk_	Blok A4 noordgevel 003 betaalbare koop	24,50	60,94	--	--
A6n003bvk_	Blok A6 noordgevel 003 vrije koop	24,50	60,94	--	--
A6z009bvk_	Blok A6 zuidgevel 009 vrije koop	30,50	60,92	--	--
A2w022ash_	Blok A2 westgevel 022 sociale huur	12,50	60,89	--	--
A2z018bsh_	Blok A2 zuidgevel 018 sociale huur	18,50	60,86	--	--
C2n004abk_	Blok C2 noordgevel 004 betaalbare koop	12,50	60,85	--	--
A6z009bvk_	Blok A6 zuidgevel 009 vrije koop	33,50	60,85	--	--
Bo016aYTC_	Blok B oostgevel 016 YTC	6,50	60,80	--	--
A6z009bvk_	Blok A6 zuidgevel 009 vrije koop	36,50	60,78	--	--
A6n003bvk_	Blok A6 noordgevel 003 vrije koop	33,50	60,72	--	--
A6o007avk_	Blok A6 oostgevel 007 vrije koop	18,50	60,69	--	--
D3o016vk_D	Blok D3 oostgevel 016 vrije koop	12,50	60,65	--	--
C2n003abk_	Blok C2 noordgevel 003 betaalbare koop	15,50	60,64	--	--
C2o006abk_	Blok C2 oostgevel 006 betaalbare koop	9,50	60,64	--	--
D3z018vk_D	Blok D3 zuidgevel 018 vrije koop	12,50	60,61	--	--
C2o007abk_	Blok C2 oostgevel 007 betaalbare koop	9,50	60,59	--	--
A6z009bvk_	Blok A6 zuidgevel 009 vrije koop	21,50	60,58	--	--
A4o012bbk_	Blok A4 oostgevel 012 betaalbare koop	21,50	60,53	--	--
A4n003bbk_	Blok A4 noordgevel 003 betaalbare koop	21,50	60,49	--	--
A4z018abk_	Blok A4 zuidgevel 018 betaalbare koop	3,00	60,47	--	--
A6n003bvk_	Blok A6 noordgevel 003 vrije koop	36,50	60,47	--	--
BE001_A	Bestaand Euromarkt	6,60	60,43	--	--
C2n003abk_	Blok C2 noordgevel 003 betaalbare koop	12,50	60,40	--	--

Alle getoonde dB-waarden zijn A-gewogen

Rekenresultaten maximale geluidniveaus gesorteerd op hoogste waarde
Nieuwe supermarkt_laden en lossen

Alcedo
24-10488

Rapport: Resultatentabel
Model: M35a - Euromarkt Alphen aan den Rijn_geluidvanwege nieuwe supermarkt variant 1-max. hoogtes app
LAmax totaalresultaten voor toetspunten
Groep: Laden en lossen

Naam					
Toetspunt	Omschrijving	Hoogte	Dag	Avond	Nacht
A4n002bbk_	Blok A4 noordgevel 002 betaalbare koop	27,50	60,39	--	--
A2z020ash_	Blok A2 noordgevel 020 sociale huur	9,50	60,37	--	--
C2n002abk_	Blok C2 noordgevel 002 betaalbare koop	15,50	60,34	--	--
A4n002bbk_	Blok A4 noordgevel 002 betaalbare koop	30,50	60,34	--	--
C2o008abk_	Blok C2 oostgevel 008 betaalbare koop	6,50	60,32	--	--
A6n002bvk_	Blok A6 noordgevel 002 vrije koop	21,50	60,31	--	--
C2o010abk_	Blok C2 oostgevel 010 betaalbare koop	9,50	60,29	--	--
A4n002bbk_	Blok A4 noordgevel 002 betaalbare koop	24,50	60,28	--	--
A6z010bvk_	Blok A6 zuidgevel 010 vrije koop	24,50	60,26	--	--
A6z010bvk_	Blok A6 zuidgevel 010 vrije koop	27,50	60,26	--	--
A6z010bvk_	Blok A6 zuidgevel 010 vrije koop	30,50	60,22	--	--
A4z019abk_	Blok A4 zuidgevel 019 betaalbare koop	3,00	60,16	--	--
A6z010bvk_	Blok A6 zuidgevel 010 vrije koop	33,50	60,16	--	--
A6n002bvk_	Blok A6 noordgevel 002 vrije koop	24,50	60,13	--	--
D3o019vk_D	Blok D3 zuidgevel 019 vrije koop	12,50	60,10	--	--
A6z010bvk_	Blok A6 zuidgevel 010 vrije koop	36,50	60,10	--	--
C2n001abk_	Blok C2 noordgevel 001 betaalbare koop	15,50	60,07	--	--
A4n005abk_	Blok A4 noordgevel 005 betaalbare koop	18,50	60,05	--	--
Bn002aYTC_	Blok B noordgevel 002 YTC	3,00	60,05	--	--
D3z017vk_E	Blok D3 zuidgevel 017 vrije koop	15,50	59,98	--	--
C2o009cbk_	Blok C2 oostgevel 009 betaalbare koop	27,50	59,98	--	--
A4n001bbk_	Blok A6 noordgevel 001 betaalbare koop	27,50	59,95	--	--
A4n001bbk_	Blok A6 noordgevel 001 betaalbare koop	30,50	59,93	--	--
C2n002abk_	Blok C2 noordgevel 002 betaalbare koop	12,50	59,92	--	--
Bn003bYTC_	Blok B noordgevel 003 YTC	18,50	59,90	--	--
C2o009cbk_	Blok C2 oostgevel 009 betaalbare koop	24,50	59,90	--	--
Bo017aYTC_	Blok B oostgevel 017 YTC	6,50	59,89	--	--
A4z021abk_	Blok A4 zuidgevel 021 betaalbare koop	3,00	59,88	--	--
A6n002bvk_	Blok A6 noordgevel 002 vrije koop	27,50	59,86	--	--
A4n001bbk_	Blok A6 noordgevel 001 betaalbare koop	24,50	59,85	--	--
C2n005cbk_	Blok C2 noordgevel 005 betaalbare koop	21,50	59,83	--	--
D3z017vk_C	Blok D3 zuidgevel 017 vrije koop	9,50	59,82	--	--
C2n005cbk_	Blok C2 noordgevel 005 betaalbare koop	24,50	59,80	--	--
A6n002bvk_	Blok A6 noordgevel 002 vrije koop	33,50	59,79	--	--
C2o009cbk_	Blok C2 oostgevel 009 betaalbare koop	21,50	59,79	--	--
D3o016vk_E	Blok D3 oostgevel 016 vrije koop	15,50	59,78	--	--
A6o004avk_	Blok A6 oostgevel 004 vrije koop	18,50	59,74	--	--
C2n005cbk_	Blok C2 noordgevel 005 betaalbare koop	27,50	59,73	--	--
C2o010cbk_	Blok C2 oostgevel 010 betaalbare koop	21,50	59,68	--	--
A4n002bbk_	Blok A4 noordgevel 002 betaalbare koop	21,50	59,67	--	--
C2o010cbk_	Blok C2 oostgevel 010 betaalbare koop	24,50	59,67	--	--
C2o010cbk_	Blok C2 oostgevel 010 betaalbare koop	27,50	59,67	--	--
A6n002avk_	Blok A6 noordgevel 002 vrije koop	3,00	59,65	--	--
A6z010bvk_	Blok A6 zuidgevel 010 vrije koop	21,50	59,59	--	--
A4z020abk_	Blok A4 zuidgevel 020 betaalbare koop	3,00	59,57	--	--
A6n002bvk_	Blok A6 noordgevel 002 vrije koop	36,50	59,57	--	--
D3z018vk_E	Blok D3 zuidgevel 018 vrije koop	15,50	59,54	--	--
A6n001bvk_	Blok A6 noordgevel 001 vrije koop	21,50	59,54	--	--
A4n004abk_	Blok A4 noordgevel 004 betaalbare koop	18,50	59,50	--	--
A6o008avk_	Blok A6 oostgevel 008 vrije koop	18,50	59,50	--	--
C2n001abk_	Blok C2 noordgevel 001 betaalbare koop	12,50	59,47	--	--
Bn001aYTC_	Blok B noordgevel 001 YTC	3,00	59,45	--	--
C2o006abk_	Blok C2 oostgevel 006 betaalbare koop	6,50	59,44	--	--
C2n004cbk_	Blok C2 noordgevel 004 betaalbare koop	21,50	59,41	--	--
C2o007abk_	Blok C2 oostgevel 007 betaalbare koop	6,50	59,39	--	--
A6n001bvk_	Blok A6 noordgevel 001 vrije koop	24,50	59,39	--	--
C2n004cbk_	Blok C2 noordgevel 004 betaalbare koop	24,50	59,39	--	--
A2z017bsh_	Blok A2 zuidgevel 017 sociale huur	18,50	59,37	--	--
D3o016vk_C	Blok D3 oostgevel 016 vrije koop	9,50	59,36	--	--
C2n004cbk_	Blok C2 noordgevel 004 betaalbare koop	27,50	59,34	--	--
D3z018vk_C	Blok D3 zuidgevel 018 vrije koop	9,50	59,27	--	--
A6n001bvk_	Blok A6 noordgevel 001 vrije koop	27,50	59,23	--	--
A6z011bvk_	Blok A6 zuidgevel 011 vrije koop	27,50	59,23	--	--
A6z011bvk_	Blok A6 zuidgevel 011 vrije koop	24,50	59,22	--	--
D3o019vk_E	Blok D3 zuidgevel 019 vrije koop	15,50	59,19	--	--

Alle getoonde dB-waarden zijn A-gewogen

Rekenresultaten maximale geluidniveaus gesorteerd op hoogste waarde
Nieuwe supermarkt_laden en lossen

Alcedo
24-10488

Rapport: Resultatentabel
Model: M35a - Euromarkt Alphen aan den Rijn_geluidvanwege nieuwe supermarkt variant 1-max. hoogtes app
LAmax totaalresultaten voor toetspunten
Groep: Laden en lossen

Naam	Omschrijving	Hoogte	Dag	Avond	Nacht
A6z011bv_k_	Blok A6 zuidgevel 011 vrije koop	30,50	59,19	--	--
A6z011bv_k_	Blok A6 zuidgevel 011 vrije koop	33,50	59,14	--	--
C2o010abk_	Blok C2 oostgevel 010 betaalbare koop	6,50	59,12	--	--
C2o009abk_	Blok C2 oostgevel 009 betaalbare koop	9,50	59,11	--	--
A6z011bv_k_	Blok A6 zuidgevel 011 vrije koop	36,50	59,11	--	--
A6z011bv_k_	Blok A6 zuidgevel 011 vrije koop	21,50	59,10	--	--
C2n005abk_	Blok C2 noordgevel 005 betaalbare koop	9,50	59,07	--	--
C2n003cbk_	Blok C2 noordgevel 003 betaalbare koop	21,50	59,06	--	--
A6n001bv_k_	Blok A6 noordgevel 001 vrije koop	33,50	59,04	--	--
C2n003cbk_	Blok C2 noordgevel 003 betaalbare koop	24,50	59,03	--	--
C2n003cbk_	Blok C2 noordgevel 003 betaalbare koop	27,50	59,02	--	--
A6n001bv_k_	Blok A6 noordgevel 001 vrije koop	30,50	58,97	--	--
A6n001bv_k_	Blok A6 noordgevel 001 vrije koop	36,50	58,94	--	--
A4n001bbk_	Blok A6 noordgevel 001 betaalbare koop	21,50	58,91	--	--
D3o015vk_D	Blok D3 oostgevel 015 vrije koop	12,50	58,83	--	--
D3o019vk_C	Blok D3 zuidgevel 019 vrije koop	9,50	58,82	--	--
C2n002cbk_	Blok C2 noordgevel 002 betaalbare koop	21,50	58,73	--	--
C2n002cbk_	Blok C2 noordgevel 002 betaalbare koop	24,50	58,73	--	--
C2n002cbk_	Blok C2 noordgevel 002 betaalbare koop	27,50	58,72	--	--
D2o008cvk_	Blok D2 oostgevel 008 vrije koop	48,50	58,71	--	--
D2o008cvk_	Blok D2 oostgevel 008 vrije koop	51,50	58,69	--	--
D3o020vk_D	Blok D3 zuidgevel 020 vrije koop	12,50	58,68	--	--
A6z009avk_	Blok A6 zuidgevel 009 vrije koop	18,50	58,60	--	--
D3o015vk_E	Blok D3 oostgevel 015 vrije koop	15,50	58,58	--	--
A2w022ash_	Blok A2 westgevel 022 sociale huur	9,50	58,55	--	--
C2n004abk_	Blok C2 noordgevel 004 betaalbare koop	9,50	58,54	--	--
A2n005sh_B	Blok A2 noordgevel 005 sociale huur	6,50	58,51	--	--
C6n007gk_E	Blok C6 noordgevel 007 goedkope koop	15,50	58,48	--	--
D3o014vk_D	Blok D3 oostgevel 014 vrije koop	12,50	58,47	--	--
C2n001cbk_	Blok C2 noordgevel 001 betaalbare koop	24,50	58,45	--	--
A6n001avk_	Blok A6 noordgevel 001 vrije koop	3,00	58,44	--	--
C2n001cbk_	Blok C2 noordgevel 001 betaalbare koop	21,50	58,43	--	--
C2n001cbk_	Blok C2 noordgevel 001 betaalbare koop	27,50	58,43	--	--
A4n003abk_	Blok A4 noordgevel 003 betaalbare koop	18,50	58,34	--	--
D3z017vk_B	Blok D3 zuidgevel 017 vrije koop	6,50	58,32	--	--
Bo018aYTC_	Blok B oostgevel 018 YTC	6,50	58,29	--	--
C2o006abk_	Blok C2 oostgevel 006 betaalbare koop	3,00	58,29	--	--
C2o007abk_	Blok C2 oostgevel 007 betaalbare koop	3,00	58,26	--	--
C6n006gk_E	Blok C6 noordgevel 006 goedkope koop	15,50	58,21	--	--
C2o008abk_	Blok C2 oostgevel 008 betaalbare koop	3,00	58,21	--	--
C2n005abk_	Blok C2 noordgevel 005 betaalbare koop	6,50	58,10	--	--
D2o008cvk_	Blok D2 oostgevel 008 vrije koop	45,50	58,10	--	--
C2n003abk_	Blok C2 noordgevel 003 betaalbare koop	9,50	58,07	--	--
D2o008bv_k_	Blok D2 oostgevel 008 vrije koop	30,50	58,03	--	--
D2o008bv_k_	Blok D2 oostgevel 008 vrije koop	27,50	58,02	--	--
D2o008bv_k_	Blok D2 oostgevel 008 vrije koop	33,50	58,02	--	--
D2o011bv_k_	Blok D2 oostgevel 011 vrije koop	36,50	58,01	--	--
D2o008bv_k_	Blok D2 oostgevel 008 vrije koop	36,50	58,00	--	--
D2o011cvk_	Blok D2 oostgevel 011 vrije koop	39,50	58,00	--	--
D2o008cvk_	Blok D2 oostgevel 008 vrije koop	39,50	57,97	--	--
D2o008cvk_	Blok D2 oostgevel 008 vrije koop	42,50	57,97	--	--
D2o011cvk_	Blok D2 oostgevel 011 vrije koop	42,50	57,96	--	--
D2o011bv_k_	Blok D2 oostgevel 011 vrije koop	33,50	57,94	--	--
C3o001mh_D	Blok C3 oostgevel 001 midden huur	12,50	57,92	--	--
C3o001mh_E	Blok C3 oostgevel 001 midden huur	15,50	57,92	--	--
C6n005gk_E	Blok C6 noordgevel 005 goedkope koop	15,50	57,92	--	--
C2o009abk_	Blok C2 oostgevel 009 betaalbare koop	6,50	57,92	--	--
D2o011cvk_	Blok D2 oostgevel 011 vrije koop	45,50	57,91	--	--
D3o016vk_B	Blok D3 oostgevel 016 vrije koop	6,50	57,90	--	--
D2o012bv_k_	Blok D2 oostgevel 012 vrije koop	36,50	57,89	--	--
A2n004sh_B	Blok A2 noordgevel 004 sociale huur	6,50	57,88	--	--
D3o020vk_E	Blok D3 zuidgevel 020 vrije koop	15,50	57,88	--	--
D2o012cvk_	Blok D2 oostgevel 012 vrije koop	39,50	57,88	--	--
D2o012cvk_	Blok D2 oostgevel 012 vrije koop	42,50	57,84	--	--
Bo019aYTC_	Blok B oostgevel 019 YTC	6,50	57,83	--	--

Alle getoonde dB-waarden zijn A-gewogen

Rekenresultaten maximale geluidniveaus gesorteerd op hoogste waarde
Nieuwe supermarkt_laden en lossen

Alcedo
24-10488

Rapport: Resultatentabel
Model: M35a - Euromarkt Alphen aan den Rijn_geluidvanwege nieuwe supermarkt variant 1-max. hoogtes app
LAmax totaalresultaten voor toetspunten
Groep: Laden en lossen

Naam					
Toetspunt	Omschrijving	Hoogte	Dag	Avond	Nacht
D3o015vk_C	Blok D3 oostgevel 015 vrije koop	9,50	57,83	--	--
D2o008bv_k_	Blok D2 oostgevel 008 vrije koop	24,50	57,81	--	--
D2o012bv_k_	Blok D2 oostgevel 012 vrije koop	33,50	57,81	--	--
D2o011cv_k_	Blok D2 oostgevel 011 vrije koop	48,50	57,81	--	--
D3z018vk_B	Blok D3 zuidgevel 018 vrije koop	6,50	57,80	--	--
D2o012cv_k_	Blok D2 oostgevel 012 vrije koop	45,50	57,79	--	--
D3o021vk_D	Blok D3 zuidgevel 021 vrije koop	12,50	57,78	--	--
D3o023vk_E	Blok D3 zuidgevel 023 vrije koop	15,50	57,77	--	--
D2o011cv_k_	Blok D2 oostgevel 011 vrije koop	51,50	57,74	--	--
D2o012cv_k_	Blok D2 oostgevel 012 vrije koop	48,50	57,73	--	--
A6z010av_k_	Blok A6 zuidgevel 010 vrije koop	18,50	57,71	--	--
D2o011bv_k_	Blok D2 oostgevel 011 vrije koop	30,50	57,70	--	--
D2o010bv_k_	Blok D2 oostgevel 010 vrije koop	36,50	57,69	--	--
D3o020vk_C	Blok D3 zuidgevel 020 vrije koop	9,50	57,67	--	--
D2o010cv_k_	Blok D2 oostgevel 010 vrije koop	39,50	57,67	--	--
C2n002ab_k_	Blok C2 noordgevel 002 betaalbare koop	9,50	57,66	--	--
D2o010bv_k_	Blok D2 oostgevel 010 vrije koop	33,50	57,66	--	--
D2o012cv_k_	Blok D2 oostgevel 012 vrije koop	51,50	57,66	--	--
D3o021vk_E	Blok D3 zuidgevel 021 vrije koop	15,50	57,65	--	--
D5z008sh_D	Blok D5 zuidgevel 008 sociale huur	12,50	57,64	--	--
C2n004ab_k_	Blok C2 noordgevel 004 betaalbare koop	6,50	57,64	--	--
D2o010bv_k_	Blok D2 oostgevel 010 vrije koop	30,50	57,64	--	--
D2o009cv_k_	Blok D2 oostgevel 009 vrije koop	45,50	57,64	--	--
D2o009cv_k_	Blok D2 oostgevel 009 vrije koop	48,50	57,63	--	--
D2o010cv_k_	Blok D2 oostgevel 010 vrije koop	42,50	57,63	--	--
D2o012bv_k_	Blok D2 oostgevel 012 vrije koop	30,50	57,62	--	--
D2o009cv_k_	Blok D2 oostgevel 009 vrije koop	51,50	57,59	--	--
A5n001vk_A	Blok A5 noordgevel 001 vrije koop	3,00	57,57	--	--
D2o010cv_k_	Blok D2 oostgevel 010 vrije koop	45,50	57,57	--	--
C6n007gk_D	Blok C6 noordgevel 007 goedkope koop	12,50	57,56	--	--
D5z008sh_E	Blok D5 zuidgevel 008 sociale huur	15,50	57,55	--	--
C6n004gk_E	Blok C6 noordgevel 004 goedkope koop	15,50	57,55	--	--
D2o010cv_k_	Blok D2 oostgevel 010 vrije koop	48,50	57,51	--	--
D2o010cv_k_	Blok D2 oostgevel 010 vrije koop	51,50	57,44	--	--
D3o022vk_E	Blok D3 zuidgevel 022 vrije koop	15,50	57,41	--	--
D3o022vk_D	Blok D3 zuidgevel 022 vrije koop	12,50	57,40	--	--
D3o014vk_C	Blok D3 oostgevel 014 vrije koop	9,50	57,37	--	--
D3o019vk_B	Blok D3 zuidgevel 019 vrije koop	6,50	57,37	--	--
Bn002bYTC_	Blok B noordgevel 002 YTC	18,50	57,34	--	--
D5z009sh_D	Blok D5 zuidgevel 009 sociale huur	12,50	57,34	--	--
D2o009bv_k_	Blok D2 oostgevel 009 vrije koop	33,50	57,31	--	--
D2o009bv_k_	Blok D2 oostgevel 009 vrije koop	36,50	57,31	--	--
D2o012bv_k_	Blok D2 oostgevel 012 vrije koop	27,50	57,28	--	--
D2o009cv_k_	Blok D2 oostgevel 009 vrije koop	39,50	57,28	--	--
D2o009bv_k_	Blok D2 oostgevel 009 vrije koop	30,50	57,27	--	--
Bo020aYTC_	Blok B oostgevel 020 YTC	6,50	57,26	--	--
D2o010bv_k_	Blok D2 oostgevel 010 vrije koop	27,50	57,26	--	--
C2n003ab_k_	Blok C2 noordgevel 003 betaalbare koop	6,50	57,24	--	--
C2n001ab_k_	Blok C2 noordgevel 001 betaalbare koop	9,50	57,24	--	--
A2n003sh_B	Blok A2 noordgevel 003 sociale huur	6,50	57,23	--	--
D2o009bv_k_	Blok D2 oostgevel 009 vrije koop	27,50	57,23	--	--
D2o009cv_k_	Blok D2 oostgevel 009 vrije koop	42,50	57,23	--	--
D5z009sh_E	Blok D5 zuidgevel 009 sociale huur	15,50	57,20	--	--
D2o011bv_k_	Blok D2 oostgevel 011 vrije koop	27,50	57,19	--	--
C2o007bb_k_	Blok C2 oostgevel 007 betaalbare koop	18,50	57,17	--	--
C2o006bb_k_	Blok C2 oostgevel 006 betaalbare koop	18,50	57,17	--	--
C6n003gk_E	Blok C6 noordgevel 003 goedkope koop	15,50	57,16	--	--
C2n005ab_k_	Blok C2 noordgevel 005 betaalbare koop	3,00	57,16	--	--
C6n006gk_D	Blok C6 noordgevel 006 goedkope koop	12,50	57,15	--	--
D3z017vk_A	Blok D3 zuidgevel 017 vrije koop	3,00	57,07	--	--
D3o023vk_D	Blok D3 zuidgevel 023 vrije koop	12,50	57,04	--	--
D5z010sh_D	Blok D5 zuidgevel 010 sociale huur	12,50	57,02	--	--
D2o007cv_k_	Blok D2 oostgevel 007 vrije koop	51,50	56,93	--	--
C2o008bb_k_	Blok C2 oostgevel 008 betaalbare koop	18,50	56,92	--	--
C3o001mh_C	Blok C3 oostgevel 001 midden huur	9,50	56,92	--	--

Alle getoonde dB-waarden zijn A-gewogen

Rekenresultaten maximale geluidniveaus gesorteerd op hoogste waarde
Nieuwe supermarkt_laden en lossen

Alcedo
24-10488

Rapport: Resultatentabel
Model: M35a - Euromarkt Alphen aan den Rijn_geluidvanwege nieuwe supermarkt variant 1-max. hoogtes app
LAmax totaalresultaten voor toetspunten
Groep: Laden en lossen

Naam					
Toetspunt	Omschrijving	Hoogte	Dag	Avond	Nacht
D3o016vk_A	Blok D3 oostgevel 016 vrije koop	3,00	56,88	--	--
D5z010sh_E	Blok D5 zuidgevel 010 sociale huur	15,50	56,86	--	--
C2n002abk_	Blok C2 noordgevel 002 betaalbare koop	6,50	56,86	--	--
C2n004abk_	Blok C2 noordgevel 004 betaalbare koop	3,00	56,83	--	--
C6n002gk_E	Blok C6 noordgevel 002 goedkope koop	15,50	56,82	--	--
C2o010abk_	Blok C2 oostgevel 010 betaalbare koop	3,00	56,82	--	--
D3z018vk_A	Blok D3 zuidgevel 018 vrije koop	3,00	56,81	--	--
D2o006cvk_	Blok D2 oostgevel 006 vrije koop	51,50	56,81	--	--
C6n005gk_D	Blok C6 noordgevel 005 goedkope koop	12,50	56,73	--	--
Bw034dYTC_	Blok B westgevel 034 YTC	21,50	56,73	--	--
D3o020vk_B	Blok D3 zuidgevel 020 vrije koop	6,50	56,71	--	--
A2n002sh_B	Blok A2 noordgevel 002 sociale huur	6,50	56,70	--	--
C5n003amh_	Blok C5 noordgevel 003 midden huur	15,50	56,66	--	--
A4z017bbk_	Blok A4 zuidgevel 017 betaalbare koop	18,50	56,65	--	--
Bw033dYTC_	Blok B westgevel 033 YTC	21,50	56,63	--	--
A4z021bbk_	Blok A4 zuidgevel 021 betaalbare koop	18,50	56,59	--	--
C6n007gk_C	Blok C6 noordgevel 007 goedkope koop	9,50	56,57	--	--
D3o019vk_A	Blok D3 zuidgevel 019 vrije koop	3,00	56,55	--	--
D3o021vk_C	Blok D3 zuidgevel 021 vrije koop	9,50	56,54	--	--
C2n003abk_	Blok C2 noordgevel 003 betaalbare koop	3,00	56,54	--	--
A4z018bbk_	Blok A4 zuidgevel 018 betaalbare koop	18,50	56,51	--	--
D3o014vk_E	Blok D3 oostgevel 014 vrije koop	15,50	56,51	--	--
C2n001abk_	Blok C2 noordgevel 001 betaalbare koop	6,50	56,51	--	--
C6n001gk_E	Blok C6 noordgevel 001 goedkope koop	15,50	56,50	--	--
D3o013vk_D	Blok D3 oostgevel 013 vrije koop	12,50	56,46	--	--
Bn001bYTC_	Blok B noordgevel 001 YTC	18,50	56,43	--	--
D2o009bvk_	Blok D2 oostgevel 009 vrije koop	24,50	56,40	--	--
D2z013cvk_	Blok D2 zuidgevel 013 vrije koop	39,50	56,40	--	--
D2o011bvk_	Blok D2 oostgevel 011 vrije koop	24,50	56,39	--	--
D2o010bvk_	Blok D2 oostgevel 010 vrije koop	24,50	56,38	--	--
D2z013cvk_	Blok D2 zuidgevel 013 vrije koop	42,50	56,37	--	--
C6n004gk_D	Blok C6 noordgevel 004 goedkope koop	12,50	56,35	--	--
D2o012bvk_	Blok D2 oostgevel 012 vrije koop	24,50	56,35	--	--
A4z019bbk_	Blok A4 zuidgevel 019 betaalbare koop	18,50	56,34	--	--
C5n001cmh_	Blok C5 noordgevel 001 midden huur	21,50	56,34	--	--
C5n001cmh_	Blok C5 noordgevel 001 midden huur	24,50	56,33	--	--
D2z013cvk_	Blok D2 zuidgevel 013 vrije koop	45,50	56,33	--	--
C5n001cmh_	Blok C5 noordgevel 001 midden huur	27,50	56,31	--	--
C2n002abk_	Blok C2 noordgevel 002 betaalbare koop	3,00	56,29	--	--
C5n001cmh_	Blok C5 noordgevel 001 midden huur	30,50	56,29	--	--
D2z013cvk_	Blok D2 zuidgevel 013 vrije koop	48,50	56,28	--	--
D5z008sh_C	Blok D5 zuidgevel 008 sociale huur	9,50	56,27	--	--
C5n001cmh_	Blok C5 noordgevel 001 midden huur	33,50	56,27	--	--
A4z020bbk_	Blok A4 zuidgevel 020 betaalbare koop	18,50	56,26	--	--
D2z013cvk_	Blok D2 zuidgevel 013 vrije koop	51,50	56,25	--	--
C5o004bmh_	Blok C5 oostgevel 004 midden huur	27,50	56,24	--	--
C5o004bmh_	Blok C5 oostgevel 004 midden huur	30,50	56,24	--	--
C5o004bmh_	Blok C5 oostgevel 004 midden huur	24,50	56,23	--	--
C5o004bmh_	Blok C5 oostgevel 004 midden huur	33,50	56,23	--	--
C6n006gk_C	Blok C6 noordgevel 006 goedkope koop	9,50	56,19	--	--
D3o020vk_A	Blok D3 zuidgevel 020 vrije koop	3,00	56,18	--	--
D3o022vk_C	Blok D3 zuidgevel 022 vrije koop	9,50	56,18	--	--
D2z013bvk_	Blok D2 zuidgevel 013 vrije koop	36,50	56,18	--	--
D3o013vk_C	Blok D3 oostgevel 013 vrije koop	9,50	56,12	--	--
D2z013bvk_	Blok D2 zuidgevel 013 vrije koop	33,50	56,10	--	--
D2z013bvk_	Blok D2 zuidgevel 013 vrije koop	30,50	56,09	--	--
C5n003cmh_	Blok C5 noordgevel 003 midden huur	21,50	56,07	--	--
C5n003cmh_	Blok C5 noordgevel 003 midden huur	24,50	56,07	--	--
C5n003cmh_	Blok C5 noordgevel 003 midden huur	27,50	56,06	--	--
C2n001abk_	Blok C2 noordgevel 001 betaalbare koop	3,00	56,05	--	--
D2z013bvk_	Blok D2 zuidgevel 013 vrije koop	27,50	56,05	--	--
C5n003cmh_	Blok C5 noordgevel 003 midden huur	30,50	56,03	--	--
A2n001sh_B	Blok A2 noordgevel 001 sociale huur	6,50	56,02	--	--
C5n003cmh_	Blok C5 noordgevel 003 midden huur	33,50	56,01	--	--
C6n007gk_B	Blok C6 noordgevel 007 goedkope koop	6,50	56,00	--	--

Alle getoonde dB-waarden zijn A-gewogen

Rekenresultaten maximale geluidniveaus gesorteerd op hoogste waarde
Nieuwe supermarkt_laden en lossen

Alcedo
24-10488

Rapport: Resultatentabel
Model: M35a - Euromarkt Alphen aan den Rijn_geluidvanwege nieuwe supermarkt variant 1-max. hoogtes app
LAmax totaalresultaten voor toetspunten
Groep: Laden en lossen

Naam					
Toetspunt	Omschrijving	Hoogte	Dag	Avond	Nacht
D2z013bvK_	Blok D2 zuidgevel 013 vrije koop	24,50	55,99	--	--
D5z009sh_C	Blok D5 zuidgevel 009 sociale huur	9,50	55,97	--	--
D3o015vk_B	Blok D3 oostgevel 015 vrije koop	6,50	55,96	--	--
C6n003gk_D	Blok C6 noordgevel 003 goedkope koop	12,50	55,95	--	--
A4n002abk_	Blok A4 noordgevel 002 betaalbare koop	18,50	55,90	--	--
C5n003amh_	Blok C5 noordgevel 003 midden huur	12,50	55,89	--	--
C6n004gk_C	Blok C6 noordgevel 004 goedkope koop	9,50	55,86	--	--
C5n002cmh_	Blok C5 noordgevel 002 midden huur	24,50	55,84	--	--
C5n002cmh_	Blok C5 noordgevel 002 midden huur	27,50	55,83	--	--
C6n005gk_C	Blok C6 noordgevel 005 goedkope koop	9,50	55,81	--	--
C5n002cmh_	Blok C5 noordgevel 002 midden huur	21,50	55,81	--	--
C5n002cmh_	Blok C5 noordgevel 002 midden huur	30,50	55,81	--	--
C5n002cmh_	Blok C5 noordgevel 002 midden huur	33,50	55,79	--	--
C3o001mh_B	Blok C3 oostgevel 001 midden huur	6,50	55,78	--	--
C2o009bbk_	Blok C2 oostgevel 009 betaalbare koop	18,50	55,77	--	--
D5z012sh_E	Blok D5 zuidgevel 012 sociale huur	15,50	55,74	--	--
D5z011sh_D	Blok D5 zuidgevel 011 sociale huur	12,50	55,70	--	--
C6n007gk_A	Blok C6 noordgevel 007 goedkope koop	3,00	55,69	--	--
D5z010sh_C	Blok D5 zuidgevel 010 sociale huur	9,50	55,68	--	--
C6n006gk_B	Blok C6 noordgevel 006 goedkope koop	6,50	55,67	--	--
C2o010bbk_	Blok C2 oostgevel 010 betaalbare koop	18,50	55,63	--	--
C2n005bbk_	Blok C2 noordgevel 005 betaalbare koop	18,50	55,60	--	--
D3o021vk_B	Blok D3 zuidgevel 021 vrije koop	6,50	55,60	--	--
C6n002gk_D	Blok C6 noordgevel 002 goedkope koop	12,50	55,60	--	--
D3o023vk_C	Blok D3 zuidgevel 023 vrije koop	9,50	55,54	--	--
D5z011sh_E	Blok D5 zuidgevel 011 sociale huur	15,50	55,50	--	--
C6n003gk_C	Blok C6 noordgevel 003 goedkope koop	9,50	55,50	--	--
C6n006gk_A	Blok C6 noordgevel 006 goedkope koop	3,00	55,46	--	--
D5z013sh_E	Blok D5 zuidgevel 013 sociale huur	15,50	55,43	--	--
D5z008sh_B	Blok D5 zuidgevel 008 sociale huur	6,50	55,37	--	--
C6n005gk_B	Blok C6 noordgevel 005 goedkope koop	6,50	55,34	--	--
D7z011bvK_	Blok D7 zuidgevel 011 vrije koop	27,50	55,32	--	--
C5o004bmh_	Blok C5 oostgevel 004 midden huur	21,50	55,31	--	--
D3o014vk_B	Blok D3 oostgevel 014 vrije koop	6,50	55,30	--	--
D3o022vk_B	Blok D3 zuidgevel 022 vrije koop	6,50	55,28	--	--
C6n001gk_D	Blok C6 noordgevel 001 goedkope koop	12,50	55,28	--	--
D5z008sh_A	Blok D5 zuidgevel 008 sociale huur	3,00	55,26	--	--
C6n005gk_A	Blok C6 noordgevel 005 goedkope koop	3,00	55,23	--	--
C6n002gk_C	Blok C6 noordgevel 002 goedkope koop	9,50	55,21	--	--
D3o015vk_A	Blok D3 oostgevel 015 vrije koop	3,00	55,18	--	--
A6z011avk_	Blok A6 zuidgevel 011 vrije koop	18,50	55,17	--	--
C5n003amh_	Blok C5 noordgevel 003 midden huur	9,50	55,12	--	--
D5z009sh_B	Blok D5 zuidgevel 009 sociale huur	6,50	55,09	--	--
D7z012bvK_	Blok D7 zuidgevel 012 vrije koop	27,50	55,08	--	--
C6n004gk_B	Blok C6 noordgevel 004 goedkope koop	6,50	55,06	--	--
D5z009sh_A	Blok D5 zuidgevel 009 sociale huur	3,00	55,05	--	--
D3o021vk_A	Blok D3 zuidgevel 021 vrije koop	3,00	55,05	--	--
C5n002amh_	Blok C5 noordgevel 002 midden huur	15,50	55,04	--	--
C6n004gk_A	Blok C6 noordgevel 004 goedkope koop	3,00	55,03	--	--
D2z014cvk_	Blok D2 zuidgevel 014 vrije koop	45,50	54,99	--	--
C6n001gk_C	Blok C6 noordgevel 001 goedkope koop	9,50	54,96	--	--
D2z014cvk_	Blok D2 zuidgevel 014 vrije koop	42,50	54,96	--	--
D2z014cvk_	Blok D2 zuidgevel 014 vrije koop	39,50	54,94	--	--
D7z013vk_C	Blok D7 zuidgevel 012 vrije koop	27,50	54,88	--	--
D2z017bvK_	Blok D2 zuidgevel 017 vrije koop	21,50	54,88	--	--
D5z010sh_A	Blok D5 zuidgevel 010 sociale huur	3,00	54,87	--	--
C3o001mh_A	Blok C3 oostgevel 001 midden huur	3,00	54,86	--	--
D3o022vk_A	Blok D3 zuidgevel 022 vrije koop	3,00	54,83	--	--
D5z010sh_B	Blok D5 zuidgevel 010 sociale huur	6,50	54,82	--	--
D2z015cvk_	Blok D2 zuidgevel 015 vrije koop	45,50	54,81	--	--
D7z011bvK_	Blok D7 zuidgevel 011 vrije koop	24,50	54,81	--	--
C5n001amh_	Blok C5 noordgevel 001 midden huur	15,50	54,80	--	--
D2z015cvk_	Blok D2 zuidgevel 015 vrije koop	42,50	54,79	--	--
D2z016cvk_	Blok D2 zuidgevel 016 vrije koop	42,50	54,76	--	--
D2z016cvk_	Blok D2 zuidgevel 016 vrije koop	39,50	54,74	--	--

Alle getoonde dB-waarden zijn A-gewogen

Rekenresultaten maximale geluidniveaus gesorteerd op hoogste waarde
Nieuwe supermarkt_laden en lossen

Alcedo
24-10488

Rapport: Resultatentabel
Model: M35a - Euromarkt Alphen aan den Rijn_geluidvanwege nieuwe supermarkt variant 1-max. hoogtes app
LAmax totaalresultaten voor toetspunten
Groep: Laden en lossen

Naam					
Toetspunt	Omschrijving	Hoogte	Dag	Avond	Nacht
D2z015cvk_	Blok D2 zuidgevel 015 vrije koop	39,50	54,73	--	--
Bw034cYTC_	Blok B westgevel 034 YTC	9,50	54,72	--	--
D3o023vk_B	Blok D3 zuidgevel 023 vrije koop	6,50	54,69	--	--
D2z016cvk_	Blok D2 zuidgevel 016 vrije koop	51,50	54,69	--	--
D5z012sh_D	Blok D5 zuidgevel 012 sociale huur	12,50	54,68	--	--
D2z017cvk_	Blok D2 zuidgevel 017 vrije koop	42,50	54,68	--	--
D2z017cvk_	Blok D2 zuidgevel 017 vrije koop	39,50	54,66	--	--
D2n005avk_	Blok D2 noordgevel 005 vrije koop	9,50	54,65	--	--
D7o009bvk_	Blok D7 oostgevel 009 vrije koop	30,50	54,65	--	--
C5n003amh_	Blok C5 noordgevel 003 midden huur	3,00	54,64	--	--
D6z004zorg	Blok D6 zuidgevel 004 zorg	15,50	54,64	--	--
D7o009bvk_	Blok D7 oostgevel 009 vrije koop	27,50	54,64	--	--
D7z014vk_C	Blok D7 zuidgevel 014 vrije koop	27,50	54,64	--	--
D7o009bvk_	Blok D7 oostgevel 009 vrije koop	24,50	54,63	--	--
D2z014cvk_	Blok D2 zuidgevel 014 vrije koop	51,50	54,63	--	--
C5n001bmh_	Blok C5 noordgevel 001 midden huur	18,50	54,59	--	--
D2n005avk_	Blok D2 noordgevel 005 vrije koop	12,50	54,59	--	--
D2o006cvk_	Blok D2 oostgevel 006 vrije koop	48,50	54,58	--	--
D7z012bvk_	Blok D7 zuidgevel 012 vrije koop	24,50	54,57	--	--
D7o010bvk_	Blok D7 oostgevel 010 vrije koop	33,50	54,56	--	--
Bw033bYTC_	Blok B westgevel 033 YTC	9,50	54,53	--	--
D2z016cvk_	Blok D2 zuidgevel 016 vrije koop	48,50	54,53	--	--
D3o023vk_A	Blok D3 zuidgevel 023 vrije koop	3,00	54,51	--	--
C6n003gk_B	Blok C6 noordgevel 003 goedkope koop	6,50	54,50	--	--
D2z014bvk_	Blok D2 zuidgevel 014 vrije koop	36,50	54,46	--	--
D7z011bvk_	Blok D7 zuidgevel 011 vrije koop	33,50	54,45	--	--
A4o011abk_	Blok A4 oostgevel 011 betaalbare koop	18,50	54,44	--	--
C5n003amh_	Blok C5 noordgevel 003 midden huur	6,50	54,42	--	--
C2n002bbk_	Blok C2 noordgevel 002 betaalbare koop	18,50	54,42	--	--
D7z011bvk_	Blok D7 zuidgevel 011 vrije koop	30,50	54,41	--	--
D5z013sh_D	Blok D5 zuidgevel 013 sociale huur	12,50	54,40	--	--
D7o010bvk_	Blok D7 oostgevel 010 vrije koop	30,50	54,40	--	--
D3o014vk_A	Blok D3 oostgevel 014 vrije koop	3,00	54,39	--	--
D7z013vk_B	Blok D7 zuidgevel 012 vrije koop	24,50	54,36	--	--
D2z015cvk_	Blok D2 zuidgevel 015 vrije koop	51,50	54,36	--	--
Bw032bYTC_	Blok B westgevel 032 YTC	9,50	54,33	--	--
Bw034cYTC_	Blok B westgevel 034 YTC	15,50	54,32	--	--
D5z014sh_E	Blok D5 zuidgevel 014 sociale huur	15,50	54,31	--	--
A4w022abk_	Blok A4 westgevel 022 betaalbare koop	9,50	54,31	--	--
D7o010bvk_	Blok D7 oostgevel 010 vrije koop	27,50	54,30	--	--
C5n002amh_	Blok C5 noordgevel 002 midden huur	12,50	54,29	--	--
C6n002gk_B	Blok C6 noordgevel 002 goedkope koop	6,50	54,28	--	--
D7o009bvk_	Blok D7 oostgevel 009 vrije koop	33,50	54,27	--	--
D5z011sh_C	Blok D5 zuidgevel 011 sociale huur	9,50	54,25	--	--
A4w022abk_	Blok A4 westgevel 022 betaalbare koop	15,50	54,22	--	--
D2z017bvk_	Blok D2 zuidgevel 017 vrije koop	30,50	54,22	--	--
A4w022abk_	Blok A4 westgevel 022 betaalbare koop	12,50	54,21	--	--
D7z012bvk_	Blok D7 zuidgevel 012 vrije koop	33,50	54,21	--	--
D2z016bvk_	Blok D2 zuidgevel 016 vrije koop	27,50	54,21	--	--
D2z017bvk_	Blok D2 zuidgevel 017 vrije koop	27,50	54,21	--	--
BE002_D	Bestaand Euromarkt	15,60	54,21	--	--
Bw033bYTC_	Blok B westgevel 033 YTC	15,50	54,20	--	--
D2z016bvk_	Blok D2 zuidgevel 016 vrije koop	30,50	54,20	--	--
Bw034bYTC_	Blok B westgevel 034 YTC	18,50	54,19	--	--
D2z015bvk_	Blok D2 zuidgevel 015 vrije koop	36,50	54,19	--	--
C5n002amh_	Blok C5 noordgevel 002 midden huur	9,50	54,18	--	--
D2z015bvk_	Blok D2 zuidgevel 015 vrije koop	33,50	54,18	--	--
D7z012bvk_	Blok D7 zuidgevel 012 vrije koop	30,50	54,16	--	--
D2z016bvk_	Blok D2 zuidgevel 016 vrije koop	36,50	54,16	--	--
D2z015bvk_	Blok D2 zuidgevel 015 vrije koop	30,50	54,15	--	--
D7o010bvk_	Blok D7 oostgevel 010 vrije koop	24,50	54,14	--	--
D2o007cvk_	Blok D2 oostgevel 007 vrije koop	48,50	54,13	--	--
D7o008bvk_	Blok D7 oostgevel 008 vrije koop	30,50	54,11	--	--
D7z014vk_B	Blok D7 zuidgevel 014 vrije koop	24,50	54,11	--	--
D2z016bvk_	Blok D2 zuidgevel 016 vrije koop	33,50	54,10	--	--

Alle getoonde dB-waarden zijn A-gewogen

Rekenresultaten maximale geluidniveaus gesorteerd op hoogste waarde
Nieuwe supermarkt_laden en lossen

Alcedo
24-10488

Rapport: Resultatentabel
Model: M35a - Euromarkt Alphen aan den Rijn_geluidvanwege nieuwe supermarkt variant 1-max. hoogtes app
LAmax totaalresultaten voor toetspunten
Groep: Laden en lossen

Naam	Omschrijving	Hoogte	Dag	Avond	Nacht
C6n003gk_A	Blok C6 noordgevel 003 goedkope koop	3,00	54,08	--	--
C6n001gk_B	Blok C6 noordgevel 001 goedkope koop	6,50	54,07	--	--
Bw032bYTC_	Blok B westgevel 032 YTC	15,50	54,06	--	--
D2z017bvk_	Blok D2 zuidgevel 017 vrije koop	36,50	54,06	--	--
D2o007cvk_	Blok D2 oostgevel 007 vrije koop	45,50	54,06	--	--
C5n001amh_	Blok C5 noordgevel 001 midden huur	12,50	54,05	--	--
D2z015bvk_	Blok D2 zuidgevel 015 vrije koop	27,50	54,05	--	--
D2z017bvk_	Blok D2 zuidgevel 017 vrije koop	33,50	54,04	--	--
Bw034cYTC_	Blok B westgevel 034 YTC	12,50	54,03	--	--
D3o012vk_D	Blok D3 oostgevel 012 vrije koop	12,50	54,03	--	--
D7z013vk_E	Blok D7 zuidgevel 012 vrije koop	33,50	54,03	--	--
D2n005avk_	Blok D2 noordgevel 005 vrije koop	6,50	54,00	--	--
Bw033cYTC_	Blok B westgevel 033 YTC	18,50	53,98	--	--
D7z013vk_D	Blok D7 zuidgevel 012 vrije koop	30,50	53,97	--	--
C5n001amh_	Blok C5 noordgevel 001 midden huur	9,50	53,95	--	--
Bw033bYTC_	Blok B westgevel 033 YTC	12,50	53,94	--	--
Bw034dYTC_	Blok B westgevel 034 YTC	24,50	53,92	--	--
D2o006cvk_	Blok D2 oostgevel 006 vrije koop	45,50	53,92	--	--
D2z015cvk_	Blok D2 zuidgevel 015 vrije koop	48,50	53,92	--	--
D7o008bvk_	Blok D7 oostgevel 008 vrije koop	27,50	53,90	--	--
D6z004zorg	Blok D6 zuidgevel 004 zorg	12,50	53,89	--	--
C6n002gk_A	Blok C6 noordgevel 002 goedkope koop	3,00	53,89	--	--
D2z017cvk_	Blok D2 zuidgevel 017 vrije koop	51,50	53,89	--	--
D2z017cvk_	Blok D2 zuidgevel 017 vrije koop	48,50	53,82	--	--
Bw032bYTC_	Blok B westgevel 032 YTC	12,50	53,81	--	--
D7z014vk_E	Blok D7 zuidgevel 014 vrije koop	33,50	53,81	--	--
D5z012sh_C	Blok D5 zuidgevel 012 sociale huur	9,50	53,79	--	--
D2z014cvk_	Blok D2 zuidgevel 014 vrije koop	48,50	53,79	--	--
C2n001bbk_	Blok C2 noordgevel 001 betaalbare koop	18,50	53,77	--	--
D7z014vk_D	Blok D7 zuidgevel 014 vrije koop	30,50	53,76	--	--
C2n003bbk_	Blok C2 noordgevel 003 betaalbare koop	18,50	53,75	--	--
Bw033dYTC_	Blok B westgevel 033 YTC	24,50	53,75	--	--
C5o006bmh_	Blok C5 oostgevel 006 midden huur	33,50	53,73	--	--
C6n001gk_A	Blok C6 noordgevel 001 goedkope koop	3,00	53,72	--	--
Bw032cYTC_	Blok B westgevel 032 YTC	18,50	53,71	--	--
D2z017bvk_	Blok D2 zuidgevel 017 vrije koop	24,50	53,71	--	--
D3o013vk_B	Blok D3 oostgevel 013 vrije koop	6,50	53,68	--	--
A4w023abk_	Blok A4 westgevel 023 betaalbare koop	15,50	53,63	--	--
Bw032dYTC_	Blok B westgevel 032 YTC	24,50	53,63	--	--
A4w023abk_	Blok A4 westgevel 023 betaalbare koop	12,50	53,60	--	--
D2z014bvk_	Blok D2 zuidgevel 014 vrije koop	33,50	53,60	--	--
Bw032dYTC_	Blok B westgevel 032 YTC	21,50	53,57	--	--
D5z013sh_C	Blok D5 zuidgevel 013 sociale huur	9,50	53,54	--	--
D2n005avk_	Blok D2 noordgevel 005 vrije koop	15,50	53,53	--	--
C5n002amh_	Blok C5 noordgevel 002 midden huur	6,50	53,52	--	--
D5z014sh_D	Blok D5 zuidgevel 014 sociale huur	12,50	53,52	--	--
C2n004bbk_	Blok C2 noordgevel 004 betaalbare koop	18,50	53,51	--	--
D5z011sh_A	Blok D5 zuidgevel 011 sociale huur	3,00	53,47	--	--
D2z014bvk_	Blok D2 zuidgevel 014 vrije koop	30,50	53,47	--	--
A2z020ash_	Blok A2 noordgevel 020 sociale huur	6,50	53,45	--	--
D3o012vk_C	Blok D3 oostgevel 012 vrije koop	9,50	53,42	--	--
D5z011sh_B	Blok D5 zuidgevel 011 sociale huur	6,50	53,41	--	--
D2z014bvk_	Blok D2 zuidgevel 014 vrije koop	27,50	53,38	--	--
D7o008bvk_	Blok D7 oostgevel 008 vrije koop	24,50	53,37	--	--
BE002_C	Bestaand Euromarkt	12,60	53,37	--	--
C5n001amh_	Blok C5 noordgevel 001 midden huur	6,50	53,33	--	--
D2z016bvk_	Blok D2 zuidgevel 016 vrije koop	24,50	53,32	--	--
D2n005avk_	Blok D2 noordgevel 005 vrije koop	18,50	53,31	--	--
D2z016cvk_	Blok D2 zuidgevel 016 vrije koop	45,50	53,30	--	--
BE002_B	Bestaand Euromarkt	9,60	53,30	--	--
D5z012sh_A	Blok D5 zuidgevel 012 sociale huur	3,00	53,28	--	--
A4w023abk_	Blok A4 westgevel 023 betaalbare koop	9,50	53,22	--	--
C5n002amh_	Blok C5 noordgevel 002 midden huur	3,00	53,20	--	--
D2n005bvk_	Blok D2 noordgevel 005 vrije koop	21,50	53,18	--	--
D6z004zorg	Blok D6 zuidgevel 004 zorg	9,50	53,16	--	--

Alle getoonde dB-waarden zijn A-gewogen

Rekenresultaten maximale geluidniveaus gesorteerd op hoogste waarde
Nieuwe supermarkt_laden en lossen

Alcedo
24-10488

Rapport: Resultatentabel
Model: M35a - Euromarkt Alphen aan den Rijn_geluidvanwege nieuwe supermarkt variant 1-max. hoogtes app
LAmax totaalresultaten voor toetspunten
Groep: Laden en lossen

Naam					
Toetspunt	Omschrijving	Hoogte	Dag	Avond	Nacht
D2z017cvk_	Blok D2 zuidgevel 017 vrije koop	45,50	53,12	--	--
C5n003bmh_	Blok C5 noordgevel 003 midden huur	18,50	53,11	--	--
D5z013sh_A	Blok D5 zuidgevel 013 sociale huur	3,00	53,11	--	--
D5z012sh_B	Blok D5 zuidgevel 012 sociale huur	6,50	53,08	--	--
C5n001amh_	Blok C5 noordgevel 001 midden huur	3,00	53,06	--	--
D7o007bvk_	Blok D7 oostgevel 007 vrije koop	24,50	53,06	--	--
D6z004zorg	Blok D6 zuidgevel 004 zorg	3,00	53,01	--	--
A2w021ash_	Blok A2 westgevel 021 sociale huur	18,50	53,01	--	--
A4w022abk_	Blok A4 westgevel 022 betaalbare koop	6,50	52,99	--	--
D2z014bvk_	Blok D2 zuidgevel 014 vrije koop	24,50	52,96	--	--
D7o006bvk_	Blok D7 oostgevel 006 vrije koop	27,50	52,93	--	--
D3o013vk_E	Blok D3 oostgevel 013 vrije koop	15,50	52,91	--	--
Bw034cYTC_	Blok B westgevel 034 YTC	6,50	52,90	--	--
A4w024abk_	Blok A4 westgevel 024 betaalbare koop	15,50	52,87	--	--
D5z013sh_B	Blok D5 zuidgevel 013 sociale huur	6,50	52,85	--	--
A4w024abk_	Blok A4 westgevel 024 betaalbare koop	12,50	52,84	--	--
D6z005zorg	Blok D6 zuidgevel 005 zorg	15,50	52,82	--	--
D5z014sh_C	Blok D5 zuidgevel 014 sociale huur	9,50	52,77	--	--
D2o008bvk_	Blok D2 oostgevel 008 vrije koop	21,50	52,72	--	--
D2z015bvk_	Blok D2 zuidgevel 015 vrije koop	24,50	52,72	--	--
Bw033bYTC_	Blok B westgevel 033 YTC	6,50	52,70	--	--
D7o009bvk_	Blok D7 oostgevel 009 vrije koop	21,50	52,68	--	--
D7o006bvk_	Blok D7 oostgevel 006 vrije koop	24,50	52,68	--	--
D6z004zorg	Blok D6 zuidgevel 004 zorg	6,50	52,64	--	--
D6z006zorg	Blok D6 zuidgevel 006 zorg	15,50	52,58	--	--
D5z014sh_A	Blok D5 zuidgevel 014 sociale huur	3,00	52,57	--	--
D3o013vk_A	Blok D3 oostgevel 013 vrije koop	3,00	52,55	--	--
Bw032bYTC_	Blok B westgevel 032 YTC	6,50	52,53	--	--
D2o006cvk_	Blok D2 oostgevel 006 vrije koop	42,50	52,53	--	--
C5o005bmh_	Blok C5 oostgevel 005 midden huur	33,50	52,50	--	--
D2o007cvk_	Blok D2 oostgevel 007 vrije koop	42,50	52,46	--	--
C5n002bmh_	Blok C5 noordgevel 002 midden huur	18,50	52,45	--	--
D2z015bvk_	Blok D2 zuidgevel 015 vrije koop	21,50	52,43	--	--
D2z016bvk_	Blok D2 zuidgevel 016 vrije koop	21,50	52,39	--	--
D7o008bvk_	Blok D7 oostgevel 008 vrije koop	33,50	52,36	--	--
C5o005bmh_	Blok C5 oostgevel 005 midden huur	30,50	52,32	--	--
D7z011bvk_	Blok D7 zuidgevel 011 vrije koop	21,50	52,30	--	--
C5o005bmh_	Blok C5 oostgevel 005 midden huur	27,50	52,26	--	--
D2z014bvk_	Blok D2 zuidgevel 014 vrije koop	21,50	52,25	--	--
C5o005bmh_	Blok C5 oostgevel 005 midden huur	24,50	52,20	--	--
A4o012abk_	Blok A4 oostgevel 012 betaalbare koop	18,50	52,17	--	--
D5z014sh_B	Blok D5 zuidgevel 014 sociale huur	6,50	52,17	--	--
D6z005zorg	Blok D6 zuidgevel 005 zorg	12,50	52,17	--	--
D3o012vk_B	Blok D3 oostgevel 012 vrije koop	6,50	52,16	--	--
A4n001abk_	Blok A4 noordgevel 001 betaalbare koop	18,50	52,13	--	--
D2n005avk_	Blok D2 noordgevel 005 vrije koop	3,00	52,11	--	--
D2n004avk_	Blok D2 noordgevel 004 vrije koop	9,50	52,09	--	--
C5o005bmh_	Blok C5 oostgevel 005 midden huur	21,50	52,06	--	--
A4w023abk_	Blok A4 westgevel 023 betaalbare koop	6,50	51,94	--	--
D7z012bvk_	Blok D7 zuidgevel 012 vrije koop	21,50	51,90	--	--
A4w022bbk_	Blok A4 westgevel 022 betaalbare koop	18,50	51,88	--	--
Bz026bYTC_	Blok B zuidgevel 026 YTC	12,50	51,87	--	--
D6z006zorg	Blok D6 zuidgevel 006 zorg	12,50	51,87	--	--
A4w022abk_	Blok A4 westgevel 022 betaalbare koop	3,00	51,87	--	--
Bw034aYTC_	Blok B westgevel 034 YTC	3,00	51,78	--	--
C5o006bmh_	Blok C5 oostgevel 006 midden huur	30,50	51,73	--	--
D7o008bvk_	Blok D7 oostgevel 008 vrije koop	21,50	51,61	--	--
D7z013vk_A	Blok D7 zuidgevel 012 vrije koop	21,50	51,61	--	--
Bz027bYTC_	Blok B zuidgevel 027 YTC	12,50	51,45	--	--
D6z005zorg	Blok D6 zuidgevel 005 zorg	9,50	51,44	--	--
D2n004avk_	Blok D2 noordgevel 004 vrije koop	6,50	51,42	--	--
Bz026bYTC_	Blok B zuidgevel 026 YTC	9,50	51,40	--	--
D6z005zorg	Blok D6 zuidgevel 005 zorg	3,00	51,38	--	--
C5o006bmh_	Blok C5 oostgevel 006 midden huur	24,50	51,36	--	--
D7o010bvk_	Blok D7 oostgevel 010 vrije koop	21,50	51,35	--	--

Alle getoonde dB-waarden zijn A-gewogen

Rekenresultaten maximale geluidniveaus gesorteerd op hoogste waarde
Nieuwe supermarkt_laden en lossen

Alcedo
24-10488

Rapport: Resultatentabel
Model: M35a - Euromarkt Alphen aan den Rijn_geluidvanwege nieuwe supermarkt variant 1-max. hoogtes app
LAmax totaalresultaten voor toetspunten
Groep: Laden en lossen

Naam	Omschrijving	Hoogte	Dag	Avond	Nacht
A4w024abk_	Blok A4 westgevel 024 betaalbare koop	9,50	51,34	--	--
D3o012vk_A	Blok D3 oostgevel 012 vrije koop	3,00	51,28	--	--
D7z014vk_A	Blok D7 zuidgevel 014 vrije koop	21,50	51,27	--	--
C5o006bhm_	Blok C5 oostgevel 006 midden huur	27,50	51,22	--	--
D2o009bv_	Blok D2 oostgevel 009 vrije koop	21,50	51,22	--	--
D7o007bv_	Blok D7 oostgevel 007 vrije koop	30,50	51,20	--	--
D7o007bv_	Blok D7 oostgevel 007 vrije koop	33,50	51,19	--	--
A4w023abk_	Blok A4 westgevel 023 betaalbare koop	3,00	51,17	--	--
D7o007bv_	Blok D7 oostgevel 007 vrije koop	27,50	51,17	--	--
D6z006zorg	Blok D6 zuidgevel 006 zorg	9,50	51,16	--	--
A4w023bbk_	Blok A4 westgevel 023 betaalbare koop	18,50	51,13	--	--
D6z006zorg	Blok D6 zuidgevel 006 zorg	3,00	51,13	--	--
A4w024abk_	Blok A4 westgevel 024 betaalbare koop	6,50	51,10	--	--
C2z011bbk_	Blok C2 zuidgevel 011 betaalbare koop	24,50	51,05	--	--
C2z011bbk_	Blok C2 zuidgevel 011 betaalbare koop	27,50	51,03	--	--
D6z005zorg	Blok D6 zuidgevel 005 zorg	6,50	50,99	--	--
A2w022ash_	Blok A2 westgevel 022 sociale huur	6,50	50,84	--	--
C5o006bhm_	Blok C5 oostgevel 006 midden huur	21,50	50,80	--	--
D7o007bv_	Blok D7 oostgevel 007 vrije koop	21,50	50,79	--	--
D6z006zorg	Blok D6 zuidgevel 006 zorg	6,50	50,61	--	--
A4w024abk_	Blok A4 westgevel 024 betaalbare koop	3,00	50,54	--	--
D2o011bv_	Blok D2 oostgevel 011 vrije koop	21,50	50,54	--	--
D2o012bv_	Blok D2 oostgevel 012 vrije koop	21,50	50,46	--	--
C2w019bbk_	Blok C2 westgevel 019 betaalbare koop	27,50	50,42	--	--
D7o006bv_	Blok D7 oostgevel 006 vrije koop	30,50	50,42	--	--
D7o006bv_	Blok D7 oostgevel 006 vrije koop	33,50	50,40	--	--
C2w019bbk_	Blok C2 westgevel 019 betaalbare koop	24,50	50,37	--	--
C2w018bbk_	Blok C2 westgevel 018 betaalbare koop	27,50	50,33	--	--
D7o006bv_	Blok D7 oostgevel 006 vrije koop	21,50	50,29	--	--
D2o010bv_	Blok D2 oostgevel 010 vrije koop	21,50	50,26	--	--
D2n004avk_	Blok D2 noordgevel 004 vrije koop	12,50	50,22	--	--
A4w024bbk_	Blok A4 westgevel 024 betaalbare koop	18,50	50,19	--	--
C2w018bbk_	Blok C2 westgevel 018 betaalbare koop	24,50	50,16	--	--
D2n004avk_	Blok D2 noordgevel 004 vrije koop	15,50	50,13	--	--
C2z011abk_	Blok C2 zuidgevel 011 betaalbare koop	18,50	50,00	--	--
A4w022cbk_	Blok A4 westgevel 022 betaalbare koop	24,50	49,99	--	--
C2z011bbk_	Blok C2 zuidgevel 011 betaalbare koop	21,50	49,98	--	--
D2o007cvk_	Blok D2 oostgevel 007 vrije koop	39,50	49,95	--	--
C2w020bbk_	Blok C2 westgevel 020 betaalbare koop	27,50	49,88	--	--
C2w019bbk_	Blok C2 westgevel 019 betaalbare koop	21,50	49,87	--	--
D2w018cvk_	Blok D2 westgevel 018 vrije koop	39,50	49,82	--	--
D2w018bv_	Blok D2 westgevel 018 vrije koop	36,50	49,81	--	--
D2w018cvk_	Blok D2 westgevel 018 vrije koop	42,50	49,81	--	--
D2n004avk_	Blok D2 noordgevel 004 vrije koop	18,50	49,71	--	--
D2w018bv_	Blok D2 westgevel 018 vrije koop	30,50	49,69	--	--
D2w018bv_	Blok D2 westgevel 018 vrije koop	33,50	49,69	--	--
D2w018bv_	Blok D2 westgevel 018 vrije koop	27,50	49,65	--	--
Bz026bYTC_	Blok B zuidgevel 026 YTC	6,50	49,58	--	--
D2n004avk_	Blok D2 noordgevel 004 vrije koop	3,00	49,55	--	--
D2z013bv_	Blok D2 zuidgevel 013 vrije koop	21,50	49,51	--	--
A4w022cbk_	Blok A4 westgevel 022 betaalbare koop	21,50	49,49	--	--
D2w019bv_	Blok D2 westgevel 019 vrije koop	33,50	49,49	--	--
D2w019bv_	Blok D2 westgevel 019 vrije koop	36,50	49,48	--	--
D2w019cvk_	Blok D2 westgevel 019 vrije koop	39,50	49,47	--	--
D2w019cvk_	Blok D2 westgevel 019 vrije koop	42,50	49,46	--	--
C5o007bhm_	Blok C5 oostgevel 007 midden huur	24,50	49,42	--	--
A4w023cbk_	Blok A4 westgevel 023 betaalbare koop	24,50	49,37	--	--
D2w019bv_	Blok D2 westgevel 019 vrije koop	27,50	49,26	--	--
D2w019bv_	Blok D2 westgevel 019 vrije koop	30,50	49,26	--	--
D2o007bv_	Blok D2 oostgevel 007 vrije koop	36,50	49,24	--	--
D2w020bv_	Blok D2 westgevel 020 vrije koop	33,50	49,23	--	--
D2w020bv_	Blok D2 westgevel 020 vrije koop	36,50	49,23	--	--
D2w020cvk_	Blok D2 westgevel 020 vrije koop	39,50	49,21	--	--
D2w020cvk_	Blok D2 westgevel 020 vrije koop	42,50	49,20	--	--
A4w024cbk_	Blok A4 westgevel 024 betaalbare koop	24,50	49,19	--	--

Alle getoonde dB-waarden zijn A-gewogen

Rekenresultaten maximale geluidniveaus gesorteerd op hoogste waarde
Nieuwe supermarkt_laden en lossen

Alcedo
24-10488

Rapport: Resultatentabel
Model: M35a - Euromarkt Alphen aan den Rijn_geluidvanwege nieuwe supermarkt variant 1-max. hoogtes app
LAmax totaalresultaten voor toetspunten
Groep: Laden en lossen

Naam					
Toetspunt	Omschrijving	Hoogte	Dag	Avond	Nacht
D2o007bvk_	Blok D2 oostgevel 007 vrije koop	33,50	49,13	--	--
D2w020bvk_	Blok D2 westgevel 020 vrije koop	27,50	49,10	--	--
A4w023cbk_	Blok A4 westgevel 023 betaalbare koop	21,50	49,07	--	--
D2w020bvk_	Blok D2 westgevel 020 vrije koop	30,50	49,06	--	--
D2w021bvk_	Blok D2 westgevel 021 vrije koop	36,50	49,03	--	--
D2w021bvk_	Blok D2 westgevel 021 vrije koop	33,50	49,02	--	--
D2c021cvk_	Blok D2 westgevel 021 vrije koop	39,50	49,01	--	--
D2c021cvk_	Blok D2 westgevel 021 vrije koop	42,50	49,00	--	--
D2o007bvk_	Blok D2 oostgevel 007 vrije koop	30,50	48,94	--	--
D2o007bvk_	Blok D2 oostgevel 007 vrije koop	27,50	48,87	--	--
D2o007bvk_	Blok D2 oostgevel 007 vrije koop	24,50	48,83	--	--
D2o007bvk_	Blok D2 oostgevel 007 vrije koop	21,50	48,81	--	--
D2z015avk_	Blok D2 zuidgevel 015 vrije koop	18,50	48,73	--	--
D2n004bvk_	Blok D2 noordgevel 004 vrije koop	21,50	48,43	--	--
D2z013avk_	Blok D2 zuidgevel 013 vrije koop	18,50	48,42	--	--
D2w018bvk_	Blok D2 westgevel 018 vrije koop	24,50	48,42	--	--
D2n003avk_	Blok D2 noordgevel 003 vrije koop	9,50	48,37	--	--
D2w019bvk_	Blok D2 westgevel 019 vrije koop	24,50	48,36	--	--
D2w020bvk_	Blok D2 westgevel 020 vrije koop	24,50	48,34	--	--
D2n004bvk_	Blok D2 noordgevel 004 vrije koop	24,50	48,34	--	--
D2z016avk_	Blok D2 zuidgevel 016 vrije koop	18,50	48,33	--	--
C2z012bbk_	Blok C2 zuidgevel 012 betaalbare koop	27,50	48,31	--	--
D2n003avk_	Blok D2 noordgevel 003 vrije koop	12,50	48,25	--	--
D2o006bvk_	Blok D2 oostgevel 006 vrije koop	33,50	48,19	--	--
D2n004bvk_	Blok D2 noordgevel 004 vrije koop	27,50	48,16	--	--
BE002_A	Bestaand Euromarkt	6,60	48,16	--	--
C3o002mh_E	Blok C3 oostgevel 002 midden huur	15,50	48,13	--	--
C2w020bbk_	Blok C2 westgevel 020 betaalbare koop	24,50	48,04	--	--
D7n001avk_	Blok D7 noordgevel 001 vrije koop	18,50	48,02	--	--
D7n002avk_	Blok D7 noordgevel 002 vrije koop	18,50	48,00	--	--
D7n003avk_	Blok D7 noordgevel 003 vrije koop	18,50	47,98	--	--
D2z014avk_	Blok D2 zuidgevel 014 vrije koop	18,50	47,98	--	--
C5o007bmh_	Blok C5 oostgevel 007 midden huur	33,50	47,94	--	--
D7n005avk_	Blok D7 noordgevel 005 vrije koop	15,50	47,88	--	--
D2n003avk_	Blok D2 noordgevel 003 vrije koop	3,00	47,82	--	--
D7n003avk_	Blok D7 noordgevel 003 vrije koop	15,50	47,81	--	--
C5o004amh_	Blok C5 oostgevel 004 midden huur	18,50	47,80	--	--
D2z017avk_	Blok D2 zuidgevel 017 vrije koop	18,50	47,74	--	--
D7n002avk_	Blok D7 noordgevel 002 vrije koop	15,50	47,70	--	--
D7n001avk_	Blok D7 noordgevel 001 vrije koop	15,50	47,64	--	--
C3o002mh_D	Blok C3 oostgevel 002 midden huur	12,50	47,64	--	--
C2w020bbk_	Blok C2 westgevel 020 betaalbare koop	21,50	47,58	--	--
C2z012bbk_	Blok C2 zuidgevel 012 betaalbare koop	24,50	47,49	--	--
D2n003avk_	Blok D2 noordgevel 003 vrije koop	6,50	47,46	--	--
D6w007zorg	Blok D6 westgevel 007 zorg	15,50	47,43	--	--
Bw031bYTC_	Blok B westgevel 031 YTC	15,50	47,38	--	--
Bw031bYTC_	Blok B westgevel 031 YTC	12,50	47,37	--	--
D6o001zorg	Blok D6 oostgevel 001 zorg	18,50	47,37	--	--
D2o006cvk_	Blok D2 oostgevel 006 vrije koop	39,50	47,35	--	--
D7o009avk_	Blok D7 oostgevel 009 vrije koop	18,50	47,33	--	--
D2w021bvk_	Blok D2 westgevel 021 vrije koop	30,50	47,32	--	--
Bz025cYTC_	Blok B zuidgevel 025 YTC	24,50	47,28	--	--
Bz025bYTC_	Blok B zuidgevel 025 YTC	18,50	47,26	--	--
D7n005avk_	Blok D7 noordgevel 005 vrije koop	12,50	47,08	--	--
D2o008avk_	Blok D2 oostgevel 008 vrije koop	18,50	47,05	--	--
A4w022cbk_	Blok A4 westgevel 022 betaalbare koop	30,50	47,05	--	--
Bw031bYTC_	Blok B westgevel 031 YTC	9,50	47,03	--	--
Bz025cYTC_	Blok B zuidgevel 025 YTC	21,50	47,02	--	--
D2n005bvk_	Blok D2 noordgevel 005 vrije koop	24,50	47,00	--	--
Bz027bYTC_	Blok B zuidgevel 027 YTC	9,50	46,95	--	--
D7n003avk_	Blok D7 noordgevel 003 vrije koop	12,50	46,95	--	--
A4w022cbk_	Blok A4 westgevel 022 betaalbare koop	27,50	46,91	--	--
C2013bbk_C	Blok C2 zuidgevel 013 betaalbare koop	27,50	46,90	--	--
Bw033aYTC_	Blok B westgevel 033 YTC	3,00	46,86	--	--
D7n002avk_	Blok D7 noordgevel 002 vrije koop	12,50	46,86	--	--

Alle getoonde dB-waarden zijn A-gewogen

Rekenresultaten maximale geluidniveaus gesorteerd op hoogste waarde
Nieuwe supermarkt_laden en lossen

Alcedo
24-10488

Rapport: Resultatentabel
Model: M35a - Euromarkt Alphen aan den Rijn_geluidvanwege nieuwe supermarkt variant 1-max. hoogtes app
LAmax totaalresultaten voor toetspunten
Groep: Laden en lossen

Naam					
Toetspunt	Omschrijving	Hoogte	Dag	Avond	Nacht
C2z015bbk_	Blok C2 zuidgevel 015 betaalbare koop	27,50	46,86	--	--
D7n001avk_	Blok D7 noordgevel 001 vrije koop	12,50	46,80	--	--
D2n002avk_	Blok D2 noordgevel 002 vrije koop	9,50	46,80	--	--
D6w007zorg	Blok D6 westgevel 007 zorg	12,50	46,74	--	--
Bz025bYTC_	Blok B zuidgevel 025 YTC	9,50	46,61	--	--
A4w023cbk_	Blok A4 westgevel 023 betaalbare koop	30,50	46,59	--	--
D6w008zorg	Blok D6 westgevel 008 zorg	15,50	46,58	--	--
A4w023cbk_	Blok A4 westgevel 023 betaalbare koop	27,50	46,55	--	--
C2w020abk_	Blok C2 westgevel 020 betaalbare koop	18,50	46,54	--	--
D2n003avk_	Blok D2 noordgevel 003 vrije koop	15,50	46,53	--	--
Bw031cYTC_	Blok B westgevel 031 YTC	18,50	46,51	--	--
C3o002mh_C	Blok C3 oostgevel 002 midden huur	9,50	46,50	--	--
D2n003avk_	Blok D2 noordgevel 003 vrije koop	18,50	46,49	--	--
C5o008bmh_	Blok C5 oostgevel 008 midden huur	33,50	46,40	--	--
D2n003bvK_	Blok D2 noordgevel 003 vrije koop	21,50	46,39	--	--
A5w006vk_B	Blok A5 westgevel 006 vrije koop	6,50	46,35	--	--
A5w006vk_C	Blok A5 westgevel 006 vrije koop	9,50	46,33	--	--
A5w006vk_D	Blok A5 westgevel 006 vrije koop	12,50	46,30	--	--
A5w006vk_E	Blok A5 westgevel 006 vrije koop	15,50	46,26	--	--
A5w005vk_B	Blok A5 westgevel 005 vrije koop	6,50	46,26	--	--
D6w007zorg	Blok D6 westgevel 007 zorg	3,00	46,24	--	--
A5w005vk_C	Blok A5 westgevel 005 vrije koop	9,50	46,23	--	--
A4w024cbk_	Blok A4 westgevel 024 betaalbare koop	30,50	46,18	--	--
D2n003bvK_	Blok D2 noordgevel 003 vrije koop	24,50	46,18	--	--
D7n005avk_	Blok D7 noordgevel 005 vrije koop	9,50	46,17	--	--
D7n002bvK_	Blok D7 noordgevel 002 vrije koop	33,50	46,16	--	--
D7n003bvK_	Blok D7 noordgevel 003 vrije koop	33,50	46,15	--	--
D7n004bvK_	Blok D7 noordgevel 004 vrije koop	33,50	46,14	--	--
D7n001bvK_	Blok D7 noordgevel 001 vrije koop	33,50	46,14	--	--
A4w024cbk_	Blok A4 westgevel 024 betaalbare koop	27,50	46,13	--	--
C2013bbk_B	Blok C2 zuidgevel 013 betaalbare koop	24,50	46,13	--	--
D7n002bvK_	Blok D7 noordgevel 002 vrije koop	30,50	46,12	--	--
D7n005bvK_	Blok D7 noordgevel 005 vrije koop	33,50	46,12	--	--
D7n003bvK_	Blok D7 noordgevel 003 vrije koop	30,50	46,11	--	--
D7n001bvK_	Blok D7 noordgevel 001 vrije koop	30,50	46,11	--	--
D7n002bvK_	Blok D7 noordgevel 002 vrije koop	27,50	46,10	--	--
D7n004bvK_	Blok D7 noordgevel 004 vrije koop	30,50	46,10	--	--
D7n003bvK_	Blok D7 noordgevel 003 vrije koop	27,50	46,09	--	--
D7n001bvK_	Blok D7 noordgevel 001 vrije koop	27,50	46,09	--	--
D7n003avk_	Blok D7 noordgevel 003 vrije koop	9,50	46,08	--	--
D7n002bvK_	Blok D7 noordgevel 002 vrije koop	24,50	46,08	--	--
D7n005bvK_	Blok D7 noordgevel 005 vrije koop	30,50	46,08	--	--
D7n002avk_	Blok D7 noordgevel 002 vrije koop	9,50	46,07	--	--
D7n003bvK_	Blok D7 noordgevel 003 vrije koop	24,50	46,07	--	--
D7n002bvK_	Blok D7 noordgevel 002 vrije koop	21,50	46,07	--	--
D7n004bvK_	Blok D7 noordgevel 004 vrije koop	27,50	46,07	--	--
D7n001bvK_	Blok D7 noordgevel 001 vrije koop	24,50	46,07	--	--
D7n003bvK_	Blok D7 noordgevel 003 vrije koop	21,50	46,06	--	--
D2o006bvK_	Blok D2 oostgevel 006 vrije koop	36,50	46,06	--	--
D7n001bvK_	Blok D7 noordgevel 001 vrije koop	21,50	46,06	--	--
D7n004bvK_	Blok D7 noordgevel 004 vrije koop	24,50	46,05	--	--
D7n005bvK_	Blok D7 noordgevel 005 vrije koop	27,50	46,05	--	--
D6w007zorg	Blok D6 westgevel 007 zorg	9,50	46,04	--	--
D7n004bvK_	Blok D7 noordgevel 004 vrije koop	21,50	46,04	--	--
D7o010avk_	Blok D7 oostgevel 010 vrije koop	18,50	46,03	--	--
D7n004avk_	Blok D7 noordgevel 004 vrije koop	18,50	46,03	--	--
D7n005bvK_	Blok D7 noordgevel 005 vrije koop	24,50	46,03	--	--
D7n005bvK_	Blok D7 noordgevel 005 vrije koop	21,50	46,02	--	--
D7w017cvk_	Blok D7 westgevel 017 vrije koop	30,50	46,02	--	--
D7n004avk_	Blok D7 noordgevel 004 vrije koop	15,50	46,01	--	--
D7n001avk_	Blok D7 noordgevel 001 vrije koop	9,50	46,00	--	--
D7n005avk_	Blok D7 noordgevel 005 vrije koop	18,50	46,00	--	--
C3o003mh_E	Blok C3 oostgevel 003 midden huur	15,50	45,98	--	--
D2o006bvK_	Blok D2 oostgevel 006 vrije koop	30,50	45,98	--	--
C2z014bbk_	Blok C2 zuidgevel 014 betaalbare koop	27,50	45,97	--	--

Alle getoonde dB-waarden zijn A-gewogen

Rekenresultaten maximale geluidniveaus gesorteerd op hoogste waarde
Nieuwe supermarkt_laden en lossen

Alcedo
24-10488

Rapport: Resultatentabel
Model: M35a - Euromarkt Alphen aan den Rijn_geluidvanwege nieuwe supermarkt variant 1-max. hoogtes app
LAmax totaalresultaten voor toetspunten
Groep: Laden en lossen

Naam	Omschrijving	Hoogte	Dag	Avond	Nacht
D8n001sh_E	Blok D8 noordgevel 001 sociale huur	15,50	45,95	--	--
D6w008zorg	Blok D6 westgevel 008 zorg	12,50	45,93	--	--
Bw032aYTC_	Blok B westgevel 032 YTC	3,00	45,89	--	--
D6w007zorg	Blok D6 westgevel 007 zorg	6,50	45,87	--	--
D7w017cvk_	Blok D7 westgevel 017 vrije koop	27,50	45,84	--	--
D2o010avk_	Blok D2 oostgevel 010 vrije koop	18,50	45,82	--	--
A4w024cbk_	Blok A4 westgevel 024 betaalbare koop	21,50	45,81	--	--
D7w018cvk_	Blok D7 westgevel 018 vrije koop	30,50	45,81	--	--
A5w009vk_B	Blok A5 westgevel 009 vrije koop	6,50	45,78	--	--
C5o008bmh_	Blok C5 oostgevel 008 midden huur	21,50	45,78	--	--
A5w009vk_C	Blok A5 westgevel 009 vrije koop	9,50	45,75	--	--
D3o011vk_C	Blok D3 oostgevel 011 vrije koop	9,50	45,74	--	--
C5o008amh_	Blok C5 oostgevel 008 midden huur	18,50	45,73	--	--
D2o007avk_	Blok D2 oostgevel 007 vrije koop	18,50	45,72	--	--
D7w019cvk_	Blok D7 westgevel 019 vrije koop	30,50	45,72	--	--
D7w018cvk_	Blok D7 westgevel 018 vrije koop	27,50	45,72	--	--
Bw031bYTC_	Blok B westgevel 031 YTC	6,50	45,71	--	--
A5w008vk_B	Blok A5 westgevel 008 vrije koop	6,50	45,70	--	--
A5w009vk_D	Blok A5 westgevel 009 vrije koop	12,50	45,70	--	--
A5w008vk_C	Blok A5 westgevel 008 vrije koop	9,50	45,68	--	--
D7z011avk_	Blok D7 zuidgevel 011 vrije koop	18,50	45,68	--	--
D6w008zorg	Blok D6 westgevel 008 zorg	3,00	45,67	--	--
A5w009vk_E	Blok A5 westgevel 009 vrije koop	15,50	45,65	--	--
A6w013avk_	Blok A6 westgevel 013 vrije koop	18,50	45,65	--	--
D7w017cvk_	Blok D7 westgevel 017 vrije koop	24,50	45,65	--	--
A5w008vk_D	Blok A5 westgevel 008 vrije koop	12,50	45,63	--	--
A5w007vk_B	Blok A5 westgevel 007 vrije koop	6,50	45,63	--	--
A6w012avk_	Blok A6 westgevel 012 vrije koop	18,50	45,63	--	--
D2n002avk_	Blok D2 noordgevel 002 vrije koop	6,50	45,61	--	--
A5w007vk_C	Blok A5 westgevel 007 vrije koop	9,50	45,60	--	--
A5w010vk_B	Blok A5 westgevel 010 vrije koop	6,50	45,60	--	--
Bz027bYTC_	Blok B zuidgevel 027 YTC	6,50	45,60	--	--
A5w008vk_E	Blok A5 westgevel 008 vrije koop	15,50	45,58	--	--
A5w010vk_C	Blok A5 westgevel 010 vrije koop	9,50	45,58	--	--
A5w007vk_D	Blok A5 westgevel 007 vrije koop	12,50	45,56	--	--
A5w010vk_D	Blok A5 westgevel 010 vrije koop	12,50	45,54	--	--
Bz026bYTC_	Blok B zuidgevel 026 YTC	18,50	45,53	--	--
Bz026cYTC_	Blok B zuidgevel 026 YTC	21,50	45,53	--	--
Bz026cYTC_	Blok B zuidgevel 026 YTC	24,50	45,53	--	--
A5w007vk_E	Blok A5 westgevel 007 vrije koop	15,50	45,50	--	--
A5w010vk_E	Blok A5 westgevel 010 vrije koop	15,50	45,49	--	--
D2o011avk_	Blok D2 oostgevel 011 vrije koop	18,50	45,49	--	--
C2z012bbk_	Blok C2 zuidgevel 012 betaalbare koop	21,50	45,49	--	--
C2z012abk_	Blok C2 zuidgevel 012 betaalbare koop	18,50	45,48	--	--
C3o002mh_B	Blok C3 oostgevel 002 midden huur	6,50	45,40	--	--
D7z012avk_	Blok D7 zuidgevel 012 vrije koop	18,50	45,38	--	--
D2o012avk_	Blok D2 oostgevel 012 vrije koop	18,50	45,37	--	--
D7w016cvk_	Blok D7 westgevel 016 vrije koop	30,50	45,37	--	--
D8n001sh_D	Blok D8 noordgevel 001 sociale huur	12,50	45,33	--	--
D6w008zorg	Blok D6 westgevel 008 zorg	6,50	45,32	--	--
D2o009avk_	Blok D2 oostgevel 009 vrije koop	18,50	45,32	--	--
D7w019avk_	Blok D7 westgevel 019 vrije koop	9,50	45,31	--	--
D2n005bv_	Blok D2 noordgevel 005 vrije koop	27,50	45,30	--	--
D6w008zorg	Blok D6 westgevel 008 zorg	9,50	45,29	--	--
C2z014bbk_	Blok C2 zuidgevel 014 betaalbare koop	24,50	45,21	--	--
D7o008avk_	Blok D7 oostgevel 008 vrije koop	18,50	45,18	--	--
C5o007bmh_	Blok C5 oostgevel 007 midden huur	30,50	45,16	--	--
C5o008bmh_	Blok C5 oostgevel 008 midden huur	30,50	45,16	--	--
C5o005amh_	Blok C5 oostgevel 005 midden huur	18,50	45,14	--	--
D2n005cvk_	Blok D2 noordgevel 005 vrije koop	51,50	45,14	--	--
D7n004avk_	Blok D7 noordgevel 004 vrije koop	12,50	45,13	--	--
D2o006bv_	Blok D2 oostgevel 006 vrije koop	27,50	45,13	--	--
Bz025bYTC_	Blok B zuidgevel 025 YTC	6,50	45,12	--	--
D2n002avk_	Blok D2 noordgevel 002 vrije koop	12,50	45,12	--	--
D2n002avk_	Blok D2 noordgevel 002 vrije koop	15,50	45,10	--	--

Alle getoonde dB-waarden zijn A-gewogen

Rekenresultaten maximale geluidniveaus gesorteerd op hoogste waarde
Nieuwe supermarkt_laden en lossen

Alcedo
24-10488

Rapport: Resultatentabel
Model: M35a - Euromarkt Alphen aan den Rijn_geluidvanwege nieuwe supermarkt variant 1-max. hoogtes app
LAmax totaalresultaten voor toetspunten
Groep: Laden en lossen

Naam					
Toetspunt	Omschrijving	Hoogte	Dag	Avond	Nacht
A5w005vk_D	Blok A5 westgevel 005 vrije koop	12,50	45,09	--	--
Bz025bYTC_	Blok B zuidgevel 025 YTC	15,50	45,09	--	--
D2o006bv_k_	Blok D2 oostgevel 006 vrije koop	24,50	45,09	--	--
C5o006amh_	Blok C5 oostgevel 006 midden huur	18,50	45,08	--	--
A5w005vk_E	Blok A5 westgevel 005 vrije koop	15,50	45,07	--	--
D2o006bv_k_	Blok D2 oostgevel 006 vrije koop	21,50	45,07	--	--
D3o011vk_E	Blok D3 oostgevel 011 vrije koop	15,50	45,06	--	--
C3o002mh_A	Blok C3 oostgevel 002 midden huur	3,00	45,03	--	--
D2o006av_k_	Blok D2 oostgevel 006 vrije koop	18,50	45,02	--	--
D2n002av_k_	Blok D2 noordgevel 002 vrije koop	18,50	44,99	--	--
A6w013bv_k_	Blok A6 westgevel 013 vrije koop	21,50	44,94	--	--
D7w019cv_k_	Blok D7 westgevel 019 vrije koop	27,50	44,94	--	--
D3o011vk_D	Blok D3 oostgevel 011 vrije koop	12,50	44,91	--	--
Bz027cYTC_	Blok B zuidgevel 027 YTC	21,50	44,91	--	--
D2n004bv_k_	Blok D2 noordgevel 004 vrije koop	30,50	44,91	--	--
A6w012bv_k_	Blok A6 westgevel 012 vrije koop	21,50	44,90	--	--
A5w004vk_B	Blok A5 westgevel 004 vrije koop	6,50	44,89	--	--
A5w004vk_C	Blok A5 westgevel 004 vrije koop	9,50	44,87	--	--
D3o009vk_E	Blok D3 oostgevel 009 vrije koop	15,50	44,87	--	--
D2n003bv_k_	Blok D2 noordgevel 003 vrije koop	27,50	44,86	--	--
A5w004vk_D	Blok A5 westgevel 004 vrije koop	12,50	44,85	--	--
D3o008vk_E	Blok D3 oostgevel 008 vrije koop	15,50	44,85	--	--
A5w004vk_E	Blok A5 westgevel 004 vrije koop	15,50	44,83	--	--
Bz025bYTC_	Blok B zuidgevel 025 YTC	12,50	44,83	--	--
A6w013bv_k_	Blok A6 westgevel 013 vrije koop	24,50	44,82	--	--
D3o009vk_D	Blok D3 oostgevel 009 vrije koop	12,50	44,81	--	--
D3o007vk_E	Blok D3 oostgevel 007 vrije koop	15,50	44,81	--	--
D3o006vk_E	Blok D3 oostgevel 006 vrije koop	15,50	44,81	--	--
D3o008vk_D	Blok D3 oostgevel 008 vrije koop	12,50	44,80	--	--
D3o007vk_D	Blok D3 oostgevel 007 vrije koop	12,50	44,80	--	--
D3o008vk_C	Blok D3 oostgevel 008 vrije koop	9,50	44,78	--	--
D3o007vk_C	Blok D3 oostgevel 007 vrije koop	9,50	44,78	--	--
D3o006vk_D	Blok D3 oostgevel 006 vrije koop	12,50	44,78	--	--
D3o009vk_C	Blok D3 oostgevel 009 vrije koop	9,50	44,77	--	--
D3o006vk_C	Blok D3 oostgevel 006 vrije koop	9,50	44,77	--	--
D2n002bv_k_	Blok D2 noordgevel 002 vrije koop	21,50	44,75	--	--
A6w014av_k_	Blok A6 westgevel 014 vrije koop	18,50	44,74	--	--
A6w012bv_k_	Blok A6 westgevel 012 vrije koop	24,50	44,74	--	--
Bz027cYTC_	Blok B zuidgevel 027 YTC	24,50	44,74	--	--
D3o012vk_E	Blok D3 oostgevel 012 vrije koop	15,50	44,71	--	--
A6w013bv_k_	Blok A6 westgevel 013 vrije koop	27,50	44,70	--	--
C5o007bhm_	Blok C5 oostgevel 007 midden huur	21,50	44,70	--	--
D2w021bv_k_	Blok D2 westgevel 021 vrije koop	27,50	44,70	--	--
A6w014bv_k_	Blok A6 westgevel 014 vrije koop	21,50	44,67	--	--
D2n002bv_k_	Blok D2 noordgevel 002 vrije koop	24,50	44,66	--	--
D2n002bv_k_	Blok D2 noordgevel 002 vrije koop	27,50	44,65	--	--
D2n002bv_k_	Blok D2 noordgevel 002 vrije koop	30,50	44,64	--	--
A5w012vk_B	Blok A5 westgevel 012 vrije koop	6,50	44,62	--	--
C5o007amh_	Blok C5 oostgevel 007 midden huur	18,50	44,62	--	--
A6w012bv_k_	Blok A6 westgevel 012 vrije koop	27,50	44,62	--	--
A5w011vk_B	Blok A5 westgevel 011 vrije koop	6,50	44,61	--	--
A6w014bv_k_	Blok A6 westgevel 014 vrije koop	24,50	44,59	--	--
D7w016cv_k_	Blok D7 westgevel 016 vrije koop	27,50	44,59	--	--
C2z015bbk_	Blok C2 zuidgevel 015 betaalbare koop	24,50	44,58	--	--
D7w016cv_k_	Blok D7 westgevel 016 vrije koop	24,50	44,58	--	--
A5w011vk_C	Blok A5 westgevel 011 vrije koop	9,50	44,57	--	--
A5w012vk_C	Blok A5 westgevel 012 vrije koop	9,50	44,57	--	--
A6w013bv_k_	Blok A6 westgevel 013 vrije koop	30,50	44,57	--	--
D7w016cv_k_	Blok D7 westgevel 016 vrije koop	21,50	44,57	--	--
D7w019av_k_	Blok D7 westgevel 019 vrije koop	6,50	44,55	--	--
D2n001av_k_	Blok D2 noordgevel 001 vrije koop	9,50	44,54	--	--
A5w011vk_D	Blok A5 westgevel 011 vrije koop	12,50	44,51	--	--
A5w012vk_D	Blok A5 westgevel 012 vrije koop	12,50	44,51	--	--
A6w015av_k_	Blok A6 westgevel 015 vrije koop	18,50	44,50	--	--
A6w014bv_k_	Blok A6 westgevel 014 vrije koop	27,50	44,50	--	--

Alle getoonde dB-waarden zijn A-gewogen

Rekenresultaten maximale geluidniveaus gesorteerd op hoogste waarde
Nieuwe supermarkt_laden en lossen

Alcedo
24-10488

Rapport: Resultatentabel
Model: M35a - Euromarkt Alphen aan den Rijn_geluidvanwege nieuwe supermarkt variant 1-max. hoogtes app
LAmax totaalresultaten voor toetspunten
Groep: Laden en lossen

Naam					
Toetspunt	Omschrijving	Hoogte	Dag	Avond	Nacht
A6w012bv_k_	Blok A6 westgevel 012 vrije koop	30,50	44,49	--	--
D2n001av_k_	Blok D2 noordgevel 001 vrije koop	15,50	44,47	--	--
D2n001av_k_	Blok D2 noordgevel 001 vrije koop	18,50	44,47	--	--
D2n001bv_k_	Blok D2 noordgevel 001 vrije koop	21,50	44,46	--	--
D2n001av_k_	Blok D2 noordgevel 001 vrije koop	12,50	44,45	--	--
D2n001bv_k_	Blok D2 noordgevel 001 vrije koop	24,50	44,45	--	--
D2n001bv_k_	Blok D2 noordgevel 001 vrije koop	27,50	44,44	--	--
D2n001bv_k_	Blok D2 noordgevel 001 vrije koop	30,50	44,44	--	--
A5w011vk_E	Blok A5 westgevel 011 vrije koop	15,50	44,43	--	--
A5w006vk_A	Blok A5 westgevel 006 vrije koop	3,00	44,42	--	--
A5w012vk_E	Blok A5 westgevel 012 vrije koop	15,50	44,42	--	--
A6w014bv_k_	Blok A6 westgevel 014 vrije koop	30,50	44,42	--	--
A6w016av_k_	Blok A6 westgevel 016 vrije koop	18,50	44,41	--	--
C2z013ab_k_	Blok C2 zuidgevel 013 betaalbare koop	18,50	44,41	--	--
D8n001sh_C	Blok D8 noordgevel 001 sociale huur	9,50	44,40	--	--
C2013bbk_A	Blok C2 zuidgevel 013 betaalbare koop	21,50	44,40	--	--
A6w015bv_k_	Blok A6 westgevel 015 vrije koop	21,50	44,38	--	--
A6w012bv_k_	Blok A6 westgevel 012 vrije koop	33,50	44,37	--	--
D3o011vk_B	Blok D3 oostgevel 011 vrije koop	6,50	44,36	--	--
C5o007bhm_	Blok C5 oostgevel 007 midden huur	27,50	44,36	--	--
A6w013bv_k_	Blok A6 westgevel 013 vrije koop	33,50	44,35	--	--
A6w014bv_k_	Blok A6 westgevel 014 vrije koop	33,50	44,34	--	--
A6w016bv_k_	Blok A6 westgevel 016 vrije koop	21,50	44,29	--	--
D2n001bv_k_	Blok D2 noordgevel 001 vrije koop	33,50	44,26	--	--
D7n004av_k_	Blok D7 noordgevel 004 vrije koop	9,50	44,25	--	--
A6w014bv_k_	Blok A6 westgevel 014 vrije koop	36,50	44,25	--	--
A6w015bv_k_	Blok A6 westgevel 015 vrije koop	24,50	44,25	--	--
A6w013bv_k_	Blok A6 westgevel 013 vrije koop	36,50	44,24	--	--
A5w005vk_A	Blok A5 westgevel 005 vrije koop	3,00	44,23	--	--
Bz027bYTC_	Blok B zuidgevel 027 YTC	18,50	44,23	--	--
A6w012bv_k_	Blok A6 westgevel 012 vrije koop	36,50	44,23	--	--
C5z009bhm_	Blok C5 zuidgevel 009 midden huur	33,50	44,23	--	--
D7w019av_k_	Blok D7 westgevel 019 vrije koop	3,00	44,23	--	--
D2n002bv_k_	Blok D2 noordgevel 002 vrije koop	33,50	44,22	--	--
D2n003bv_k_	Blok D2 noordgevel 003 vrije koop	30,50	44,21	--	--
D8n007sh_E	Blok D8 noordgevel 007 sociale huur	15,50	44,19	--	--
D8n007sh_D	Blok D8 noordgevel 007 sociale huur	12,50	44,17	--	--
C5o008bhm_	Blok C5 oostgevel 008 midden huur	24,50	44,17	--	--
D2n003bv_k_	Blok D2 noordgevel 003 vrije koop	33,50	44,17	--	--
D3o010vk_E	Blok D3 oostgevel 010 vrije koop	15,50	44,15	--	--
A6w016bv_k_	Blok A6 westgevel 016 vrije koop	24,50	44,15	--	--
A5w009vk_A	Blok A5 westgevel 009 vrije koop	3,00	44,12	--	--
D2n004bv_k_	Blok D2 noordgevel 004 vrije koop	33,50	44,12	--	--
A6w015bv_k_	Blok A6 westgevel 015 vrije koop	27,50	44,11	--	--
D2n005bv_k_	Blok D2 noordgevel 005 vrije koop	30,50	44,06	--	--
D3o006vk_B	Blok D3 oostgevel 006 vrije koop	6,50	44,01	--	--
C5o008bhm_	Blok C5 oostgevel 008 midden huur	27,50	44,01	--	--
D3o007vk_B	Blok D3 oostgevel 007 vrije koop	6,50	44,00	--	--
D8n006sh_D	Blok D8 noordgevel 006 sociale huur	12,50	44,00	--	--
D8n006sh_E	Blok D8 noordgevel 006 sociale huur	15,50	44,00	--	--
A6w016bv_k_	Blok A6 westgevel 016 vrije koop	27,50	44,00	--	--
D2w021bv_k_	Blok D2 westgevel 021 vrije koop	24,50	44,00	--	--
A5w008vk_A	Blok A5 westgevel 008 vrije koop	3,00	43,98	--	--
D2n002av_k_	Blok D2 noordgevel 002 vrije koop	3,00	43,97	--	--
D2n005bv_k_	Blok D2 noordgevel 005 vrije koop	33,50	43,97	--	--
D3o008vk_B	Blok D3 oostgevel 008 vrije koop	6,50	43,96	--	--
D8n007sh_C	Blok D8 noordgevel 007 sociale huur	9,50	43,96	--	--
A6w015bv_k_	Blok A6 westgevel 015 vrije koop	30,50	43,96	--	--
C2z015bbk_	Blok C2 zuidgevel 015 betaalbare koop	21,50	43,96	--	--
D3o009vk_B	Blok D3 oostgevel 009 vrije koop	6,50	43,91	--	--
C3o003mh_D	Blok C3 oostgevel 003 midden huur	12,50	43,91	--	--
Bw030bYTC_	Blok B westgevel 030 YTC	12,50	43,88	--	--
A6w016bv_k_	Blok A6 westgevel 016 vrije koop	30,50	43,87	--	--
D3o010vk_D	Blok D3 oostgevel 010 vrije koop	12,50	43,86	--	--
D2n001bv_k_	Blok D2 noordgevel 001 vrije koop	36,50	43,85	--	--

Alle getoonde dB-waarden zijn A-gewogen

Rekenresultaten maximale geluidniveaus gesorteerd op hoogste waarde
Nieuwe supermarkt_laden en lossen

Alcedo
24-10488

Rapport: Resultatentabel
Model: M35a - Euromarkt Alphen aan den Rijn_geluidvanwege nieuwe supermarkt variant 1-max. hoogtes app
LAmax totaalresultaten voor toetspunten
Groep: Laden en lossen

Naam	Omschrijving	Hoogte	Dag	Avond	Nacht
D8n005sh_D	Blok D8 noordgevel 005 sociale huur	12,50	43,84	--	--
A5w007vk_A	Blok A5 westgevel 007 vrije koop	3,00	43,82	--	--
D8n005sh_E	Blok D8 noordgevel 005 sociale huur	15,50	43,82	--	--
C2z014abk_	Blok C2 zuidgevel 014 betaalbare koop	18,50	43,80	--	--
A6w015bvk_	Blok A6 westgevel 015 vrije koop	33,50	43,80	--	--
A6w015bvk_	Blok A6 westgevel 015 vrije koop	36,50	43,80	--	--
D3o010vk_C	Blok D3 oostgevel 010 vrije koop	9,50	43,79	--	--
C2z014bbk_	Blok C2 zuidgevel 014 betaalbare koop	21,50	43,78	--	--
Bz024YTC_A	Blok B zuidgevel 024 YTC	3,00	43,77	--	--
Bw030cYTC_	Blok B westgevel 030 YTC	18,50	43,76	--	--
C5z010bhm_	Blok C5 zuidgevel 010 midden huur	33,50	43,75	--	--
D2n003bvk_	Blok D2 noordgevel 003 vrije koop	36,50	43,74	--	--
C2z015abk_	Blok C2 zuidgevel 015 betaalbare koop	18,50	43,73	--	--
A5w010vk_A	Blok A5 westgevel 010 vrije koop	3,00	43,72	--	--
D2n002bvk_	Blok D2 noordgevel 002 vrije koop	36,50	43,72	--	--
A6w016bvk_	Blok A6 westgevel 016 vrije koop	33,50	43,70	--	--
Bw030bYTC_	Blok B westgevel 030 YTC	15,50	43,68	--	--
D8n004sh_D	Blok D8 noordgevel 004 sociale huur	12,50	43,68	--	--
D7w015cvk_	Blok D7 westgevel 015 vrije koop	21,50	43,66	--	--
D7w015cvk_	Blok D7 westgevel 015 vrije koop	24,50	43,65	--	--
D7w015cvk_	Blok D7 westgevel 015 vrije koop	27,50	43,65	--	--
D8n004sh_E	Blok D8 noordgevel 004 sociale huur	15,50	43,64	--	--
D7w015cvk_	Blok D7 westgevel 015 vrije koop	30,50	43,63	--	--
Bw029bYTC_	Blok B westgevel 029 YTC	12,50	43,58	--	--
D8n006sh_C	Blok D8 noordgevel 006 sociale huur	9,50	43,58	--	--
Bz026bYTC_	Blok B zuidgevel 026 YTC	15,50	43,56	--	--
A6w016bvk_	Blok A6 westgevel 016 vrije koop	36,50	43,56	--	--
D7n003avk_	Blok D7 noordgevel 003 vrije koop	6,50	43,54	--	--
D8n003sh_D	Blok D8 noordgevel 003 sociale huur	12,50	43,53	--	--
D2n005cvk_	Blok D2 noordgevel 005 vrije koop	48,50	43,51	--	--
D7w016avk_	Blok D7 westgevel 016 vrije koop	15,50	43,51	--	--
D2n005cvk_	Blok D2 noordgevel 005 vrije koop	45,50	43,48	--	--
D7n002avk_	Blok D7 noordgevel 002 vrije koop	6,50	43,47	--	--
D8n003sh_E	Blok D8 noordgevel 003 sociale huur	15,50	43,47	--	--
C5z011bhm_	Blok C5 zuidgevel 011 midden huur	33,50	43,47	--	--
C2w017bbk_	Blok C2 westgevel 017 betaalbare koop	27,50	43,47	--	--
Bw028bYTC_	Blok B westgevel 028 YTC	15,50	43,43	--	--
D8n001sh_B	Blok D8 noordgevel 001 sociale huur	6,50	43,42	--	--
D7n001avk_	Blok D7 noordgevel 001 vrije koop	6,50	43,39	--	--
D7o006avk_	Blok D7 oostgevel 006 vrije koop	18,50	43,33	--	--
D2n004cvk_	Blok D2 noordgevel 004 vrije koop	48,50	43,31	--	--
Bw030bYTC_	Blok B westgevel 030 YTC	9,50	43,30	--	--
D8n002sh_E	Blok D8 noordgevel 002 sociale huur	15,50	43,30	--	--
D2n004cvk_	Blok D2 noordgevel 004 vrije koop	45,50	43,30	--	--
D2n001avk_	Blok D2 noordgevel 001 vrije koop	6,50	43,27	--	--
Bw030dYTC_	Blok B westgevel 030 YTC	21,50	43,26	--	--
D8n005sh_C	Blok D8 noordgevel 005 sociale huur	9,50	43,23	--	--
D8n002sh_D	Blok D8 noordgevel 002 sociale huur	12,50	43,22	--	--
A5w012vk_A	Blok A5 westgevel 012 vrije koop	3,00	43,20	--	--
Bw029bYTC_	Blok B westgevel 029 YTC	15,50	43,20	--	--
D2n001cvk_	Blok D2 noordgevel 001 vrije koop	42,50	43,16	--	--
A5w011vk_A	Blok A5 westgevel 011 vrije koop	3,00	43,15	--	--
D2n003cvk_	Blok D2 noordgevel 003 vrije koop	48,50	43,14	--	--
D2w022bvk_	Blok D2 westgevel 022 vrije koop	30,50	43,13	--	--
D2n003cvk_	Blok D2 noordgevel 003 vrije koop	45,50	43,13	--	--
D2n004bvk_	Blok D2 noordgevel 004 vrije koop	36,50	43,12	--	--
D2n001cvk_	Blok D2 noordgevel 001 vrije koop	45,50	43,12	--	--
C2w017bbk_	Blok C2 westgevel 017 betaalbare koop	24,50	43,10	--	--
D7o006avk_	Blok D7 oostgevel 006 vrije koop	15,50	43,09	--	--
D7o007avk_	Blok D7 oostgevel 007 vrije koop	18,50	43,07	--	--
Bw031dYTC_	Blok B westgevel 031 YTC	24,50	43,07	--	--
C2w018bbk_	Blok C2 westgevel 018 betaalbare koop	21,50	43,07	--	--
D2n001cvk_	Blok D2 noordgevel 001 vrije koop	48,50	43,07	--	--
Bz026aYTC_	Blok B zuidgevel 026 YTC	3,00	43,06	--	--
Bw030dYTC_	Blok B westgevel 030 YTC	24,50	43,05	--	--

Alle getoonde dB-waarden zijn A-gewogen

Rekenresultaten maximale geluidniveaus gesorteerd op hoogste waarde
Nieuwe supermarkt_laden en lossen

Alcedo
24-10488

Rapport: Resultatentabel
Model: M35a - Euromarkt Alphen aan den Rijn_geluidvanwege nieuwe supermarkt variant 1-max. hoogtes app
LAmax totaalresultaten voor toetspunten
Groep: Laden en lossen

Naam					
Toetspunt	Omschrijving	Hoogte	Dag	Avond	Nacht
D2n001cvk_	Blok D2 noordgevel 001 vrije koop	51,50	43,04	--	--
Bw029bYTC_	Blok B westgevel 029 YTC	9,50	42,99	--	--
D2n002cvk_	Blok D2 noordgevel 002 vrije koop	48,50	42,99	--	--
Bw031aYTC_	Blok B westgevel 031 YTC	3,00	42,98	--	--
D3o011vk_A	Blok D3 oostgevel 011 vrije koop	3,00	42,98	--	--
C2w019abk_	Blok C2 westgevel 019 betaalbare koop	18,50	42,96	--	--
Bw029dYTC_	Blok B westgevel 029 YTC	24,50	42,95	--	--
D2n002cvk_	Blok D2 noordgevel 002 vrije koop	45,50	42,95	--	--
D7n003avk_	Blok D7 noordgevel 003 vrije koop	3,00	42,91	--	--
D8n004sh_C	Blok D8 noordgevel 004 sociale huur	9,50	42,91	--	--
D7n002avk_	Blok D7 noordgevel 002 vrije koop	3,00	42,90	--	--
Bw028bYTC_	Blok B westgevel 028 YTC	12,50	42,89	--	--
D7n001avk_	Blok D7 noordgevel 001 vrije koop	3,00	42,87	--	--
D3o010vk_B	Blok D3 oostgevel 010 vrije koop	6,50	42,86	--	--
D2n004cvk_	Blok D2 noordgevel 004 vrije koop	42,50	42,83	--	--
D7w016bvk_	Blok D7 westgevel 016 vrije koop	18,50	42,79	--	--
D8n007sh_B	Blok D8 noordgevel 007 sociale huur	6,50	42,78	--	--
Bw031dYTC_	Blok B westgevel 031 YTC	21,50	42,78	--	--
D2n002cvk_	Blok D2 noordgevel 002 vrije koop	51,50	42,76	--	--
D2n003cvk_	Blok D2 noordgevel 003 vrije koop	42,50	42,74	--	--
D2n002cvk_	Blok D2 noordgevel 002 vrije koop	39,50	42,74	--	--
D2n002cvk_	Blok D2 noordgevel 002 vrije koop	42,50	42,74	--	--
D2n001avk_	Blok D2 noordgevel 001 vrije koop	3,00	42,73	--	--
D2z015avk_	Blok D2 zuidgevel 015 vrije koop	15,50	42,71	--	--
D2n001cvk_	Blok D2 noordgevel 001 vrije koop	39,50	42,63	--	--
D8n003sh_C	Blok D8 noordgevel 003 sociale huur	9,50	42,60	--	--
D8n001sh_A	Blok D8 noordgevel 001 sociale huur	3,00	42,59	--	--
D2n005cvk_	Blok D2 noordgevel 005 vrije koop	42,50	42,58	--	--
D8z014sh_E	Blok D8 zuidgevel 014 sociale huur	15,50	42,53	--	--
C3w006mh_E	Blok C3 westgevel 006 midden huur	15,50	42,50	--	--
D7o009avk_	Blok D7 oostgevel 009 vrije koop	15,50	42,47	--	--
D2n003cvk_	Blok D2 noordgevel 003 vrije koop	51,50	42,47	--	--
D8n006sh_B	Blok D8 noordgevel 006 sociale huur	6,50	42,45	--	--
D2w019bvk_	Blok D2 westgevel 019 vrije koop	21,50	42,43	--	--
Bz027bYTC_	Blok B zuidgevel 027 YTC	15,50	42,40	--	--
C3w007mh_E	Blok C3 westgevel 007 midden huur	15,50	42,34	--	--
D8n002sh_C	Blok D8 noordgevel 002 sociale huur	9,50	42,31	--	--
Bw028dYTC_	Blok B westgevel 028 YTC	24,50	42,31	--	--
C3o003mh_C	Blok C3 oostgevel 003 midden huur	9,50	42,29	--	--
D2w022cvk_	Blok D2 westgevel 022 vrije koop	39,50	42,27	--	--
D2w022bvk_	Blok D2 westgevel 022 vrije koop	36,50	42,26	--	--
Bw029cYTC_	Blok B westgevel 029 YTC	18,50	42,25	--	--
D2w022bvk_	Blok D2 westgevel 022 vrije koop	33,50	42,24	--	--
D3w025vk_E	Blok D3 westgevel 025 vrije koop	15,50	42,22	--	--
D7w019avk_	Blok D7 westgevel 019 vrije koop	12,50	42,20	--	--
C2w016bbk_	Blok C2 westgevel 016 betaalbare koop	27,50	42,17	--	--
D8n005sh_B	Blok D8 noordgevel 005 sociale huur	6,50	42,15	--	--
D2n004cvk_	Blok D2 noordgevel 004 vrije koop	51,50	42,15	--	--
D3o006vk_A	Blok D3 oostgevel 006 vrije koop	3,00	42,14	--	--
D2w022bvk_	Blok D2 westgevel 022 vrije koop	27,50	42,14	--	--
D3o007vk_A	Blok D3 oostgevel 007 vrije koop	3,00	42,13	--	--
D3o008vk_A	Blok D3 oostgevel 008 vrije koop	3,00	42,11	--	--
D3o009vk_A	Blok D3 oostgevel 009 vrije koop	3,00	42,07	--	--
D7w015bvk_	Blok D7 westgevel 015 vrije koop	18,50	42,07	--	--
C5z009bhm_	Blok C5 zuidgevel 009 midden huur	30,50	42,06	--	--
D2n005bvk_	Blok D2 noordgevel 005 vrije koop	36,50	42,04	--	--
D2n005cvk_	Blok D2 noordgevel 005 vrije koop	39,50	42,04	--	--
Bw029dYTC_	Blok B westgevel 029 YTC	21,50	42,01	--	--
C3w005mh_E	Blok C3 westgevel 005 midden huur	15,50	42,00	--	--
D2n003cvk_	Blok D2 noordgevel 003 vrije koop	39,50	41,97	--	--
C5w016amh_	Blok C5 westgevel 016 midden huur	9,50	41,96	--	--
D3w026vk_E	Blok D3 westgevel 026 vrije koop	15,50	41,95	--	--
Bw030bYTC_	Blok B westgevel 030 YTC	6,50	41,94	--	--
D8n004sh_B	Blok D8 noordgevel 004 sociale huur	6,50	41,86	--	--
Bw028dYTC_	Blok B westgevel 028 YTC	21,50	41,82	--	--

Alle getoonde dB-waarden zijn A-gewogen

Rekenresultaten maximale geluidniveaus gesorteerd op hoogste waarde
Nieuwe supermarkt_laden en lossen

Alcedo
24-10488

Rapport: Resultatentabel
Model: M35a - Euromarkt Alphen aan den Rijn_geluidvanwege nieuwe supermarkt variant 1-max. hoogtes app
LAmax totaalresultaten voor toetspunten
Groep: Laden en lossen

Naam					
Toetspunt	Omschrijving	Hoogte	Dag	Avond	Nacht
C5w016amh_	Blok C5 westgevel 016 midden huur	3,00	41,81	--	--
Bw028cYTC_	Blok B westgevel 028 YTC	18,50	41,80	--	--
Bw029bYTC_	Blok B westgevel 029 YTC	6,50	41,75	--	--
C2w016bbk_	Blok C2 westgevel 016 betaalbare koop	24,50	41,67	--	--
D2n004cvk_	Blok D2 noordgevel 004 vrije koop	39,50	41,66	--	--
D7w018cvk_	Blok D7 westgevel 018 vrije koop	24,50	41,66	--	--
C5o007amh_	Blok C5 oostgevel 007 midden huur	15,50	41,65	--	--
C5o008amh_	Blok C5 oostgevel 008 midden huur	15,50	41,58	--	--
D8n003sh_B	Blok D8 noordgevel 003 sociale huur	6,50	41,58	--	--
Bw028bYTC_	Blok B westgevel 028 YTC	9,50	41,56	--	--
C3w007mh_D	Blok C3 westgevel 007 midden huur	12,50	41,55	--	--
D2w022bvk_	Blok D2 westgevel 022 vrije koop	24,50	41,55	--	--
D2z016avk_	Blok D2 zuidgevel 016 vrije koop	15,50	41,53	--	--
C2w016bbk_	Blok C2 westgevel 016 betaalbare koop	21,50	41,51	--	--
C3w006mh_D	Blok C3 westgevel 006 midden huur	12,50	41,49	--	--
D7w018avk_	Blok D7 westgevel 018 vrije koop	9,50	41,49	--	--
C5w016amh_	Blok C5 westgevel 016 midden huur	6,50	41,47	--	--
C2w017bbk_	Blok C2 westgevel 017 betaalbare koop	21,50	41,47	--	--
C2w016abk_	Blok C2 westgevel 016 betaalbare koop	18,50	41,43	--	--
C2w016abk_	Blok C2 westgevel 016 betaalbare koop	15,50	41,38	--	--
C3w005mh_D	Blok C3 westgevel 005 midden huur	12,50	41,37	--	--
D2z017avk_	Blok D2 zuidgevel 017 vrije koop	15,50	41,34	--	--
D8n002sh_B	Blok D8 noordgevel 002 sociale huur	6,50	41,32	--	--
D3w027vk_E	Blok D3 westgevel 027 vrije koop	15,50	41,30	--	--
C2w017abk_	Blok C2 westgevel 017 betaalbare koop	15,50	41,29	--	--
D2w018bvk_	Blok D2 westgevel 018 vrije koop	21,50	41,26	--	--
D8n007sh_A	Blok D8 noordgevel 007 sociale huur	3,00	41,23	--	--
D2w022bvk_	Blok D2 westgevel 022 vrije koop	21,50	41,22	--	--
D8z012sh_E	Blok D8 zuidgevel 012 sociale huur	15,50	41,20	--	--
C2w018abk_	Blok C2 westgevel 018 betaalbare koop	18,50	41,18	--	--
D7z011avk_	Blok D7 zuidgevel 011 vrije koop	15,50	41,16	--	--
C5o006amh_	Blok C5 oostgevel 006 midden huur	15,50	41,15	--	--
C2z012abk_	Blok C2 zuidgevel 012 betaalbare koop	15,50	41,04	--	--
D7o008avk_	Blok D7 oostgevel 008 vrije koop	15,50	41,01	--	--
D8n006sh_A	Blok D8 noordgevel 006 sociale huur	3,00	40,98	--	--
C3o003mh_B	Blok C3 oostgevel 003 midden huur	6,50	40,93	--	--
C2z013abk_	Blok C2 zuidgevel 013 betaalbare koop	15,50	40,88	--	--
C6z013gk_E	Blok C6 zuidgevel 013 goedkope koop	15,50	40,87	--	--
C2w017abk_	Blok C2 westgevel 017 betaalbare koop	18,50	40,83	--	--
D3w026vk_D	Blok D3 westgevel 026 vrije koop	12,50	40,82	--	--
D2w021bvk_	Blok D2 westgevel 021 vrije koop	21,50	40,82	--	--
C6z012gk_E	Blok C6 zuidgevel 012 goedkope koop	15,50	40,81	--	--
D3w025vk_D	Blok D3 westgevel 025 vrije koop	12,50	40,80	--	--
D2w020bvk_	Blok D2 westgevel 020 vrije koop	21,50	40,79	--	--
D7o007avk_	Blok D7 oostgevel 007 vrije koop	15,50	40,75	--	--
D8n005sh_A	Blok D8 noordgevel 005 sociale huur	3,00	40,75	--	--
D7w018avk_	Blok D7 westgevel 018 vrije koop	6,50	40,75	--	--
Bw030aYTC_	Blok B westgevel 030 YTC	3,00	40,70	--	--
D2z017avk_	Blok D2 zuidgevel 017 vrije koop	12,50	40,67	--	--
C2z014abk_	Blok C2 zuidgevel 014 betaalbare koop	15,50	40,65	--	--
Bz027aYTC_	Blok B zuidgevel 027 YTC	3,00	40,62	--	--
D7z012avk_	Blok D7 zuidgevel 012 vrije koop	15,50	40,62	--	--
D7w015avk_	Blok D7 westgevel 015 vrije koop	15,50	40,62	--	--
D7w018avk_	Blok D7 westgevel 018 vrije koop	3,00	40,61	--	--
C5z010bmh_	Blok C5 zuidgevel 010 midden huur	30,50	40,58	--	--
C3z004mh_E	Blok C3 zuidgevel 004 midden huur	15,50	40,57	--	--
Bz025aYTC_	Blok B zuidgevel 025 YTC	3,00	40,56	--	--
C2z015abk_	Blok C2 zuidgevel 015 betaalbare koop	15,50	40,56	--	--
D8n004sh_A	Blok D8 noordgevel 004 sociale huur	3,00	40,55	--	--
C2z012abk_	Blok C2 zuidgevel 012 betaalbare koop	12,50	40,48	--	--
D5n006sh_E	Blok D5 noordgevel 006 sociale huur	15,50	40,42	--	--
D3w027vk_D	Blok D3 westgevel 027 vrije koop	12,50	40,42	--	--
Bw029aYTC_	Blok B westgevel 029 YTC	3,00	40,41	--	--
D3n005vk_E	Blok D3 noordgevel 005 vrije koop	15,50	40,38	--	--
C2w017abk_	Blok C2 westgevel 017 betaalbare koop	12,50	40,36	--	--

Alle getoonde dB-waarden zijn A-gewogen

Rekenresultaten maximale geluidniveaus gesorteerd op hoogste waarde
Nieuwe supermarkt_laden en lossen

Alcedo
24-10488

Rapport: Resultatentabel
Model: M35a - Euromarkt Alphen aan den Rijn_geluidvanwege nieuwe supermarkt variant 1-max. hoogtes app
LAmax totaalresultaten voor toetspunten
Groep: Laden en lossen

Naam					
Toetspunt	Omschrijving	Hoogte	Dag	Avond	Nacht
C2w016abk_	Blok C2 westgevel 016 betaalbare koop	12,50	40,36	--	--
D8n003sh_A	Blok D8 noordgevel 003 sociale huur	3,00	40,34	--	--
D2w018avk_	Blok D2 westgevel 018 vrije koop	15,50	40,31	--	--
C2w018abk_	Blok C2 westgevel 018 betaalbare koop	15,50	40,30	--	--
C3z004mh_D	Blok C3 zuidgevel 004 midden huur	12,50	40,28	--	--
C6z014gk_E	Blok C6 zuidgevel 014 goedkope koop	15,50	40,27	--	--
Bw028bYTC_	Blok B westgevel 028 YTC	6,50	40,26	--	--
C3w007mh_C	Blok C3 westgevel 007 midden huur	9,50	40,21	--	--
D8n002sh_A	Blok D8 noordgevel 002 sociale huur	3,00	40,20	--	--
D2w018avk_	Blok D2 westgevel 018 vrije koop	18,50	40,20	--	--
C3w006mh_C	Blok C3 westgevel 006 midden huur	9,50	40,19	--	--
C6z008gk_E	Blok C6 zuidgevel 008 goedkope koop	15,50	40,15	--	--
D7o010avk_	Blok D7 oostgevel 010 vrije koop	15,50	40,12	--	--
C3o003mh_A	Blok C3 oostgevel 003 midden huur	3,00	40,11	--	--
C3w005mh_C	Blok C3 westgevel 005 midden huur	9,50	40,09	--	--
C2z013abk_	Blok C2 zuidgevel 013 betaalbare koop	12,50	40,07	--	--
C4o001bk_E	Blok C4 oostgevel 001 betaalbare koop	15,50	40,04	--	--
C5z009bhm_	Blok C5 zuidgevel 009 midden huur	27,50	40,01	--	--
C5z011bhm_	Blok C5 zuidgevel 011 midden huur	30,50	40,01	--	--
C5o008amh_	Blok C5 oostgevel 008 midden huur	12,50	39,94	--	--
D2w019avk_	Blok D2 westgevel 019 vrije koop	12,50	39,94	--	--
D2w018avk_	Blok D2 westgevel 018 vrije koop	12,50	39,93	--	--
D3n005vk_D	Blok D3 noordgevel 005 vrije koop	12,50	39,92	--	--
Bw028aYTC_	Blok B westgevel 028 YTC	3,00	39,91	--	--
D2w019avk_	Blok D2 westgevel 019 vrije koop	15,50	39,88	--	--
D6o001zorg	Blok D6 oostgevel 001 zorg	15,50	39,87	--	--
C6z010gk_E	Blok C6 zuidgevel 010 goedkope koop	15,50	39,86	--	--
D7w018avk_	Blok D7 westgevel 018 vrije koop	12,50	39,86	--	--
D8z011sh_E	Blok D8 zuidgevel 011 sociale huur	15,50	39,85	--	--
C6z011gk_E	Blok C6 zuidgevel 011 goedkope koop	15,50	39,82	--	--
C6z009gk_E	Blok C6 zuidgevel 009 goedkope koop	15,50	39,78	--	--
C5z010bhm_	Blok C5 zuidgevel 010 midden huur	27,50	39,69	--	--
D5n005sh_E	Blok D5 noordgevel 005 sociale huur	15,50	39,65	--	--
D8z013sh_E	Blok D8 zuidgevel 013 sociale huur	15,50	39,64	--	--
C2z014abk_	Blok C2 zuidgevel 014 betaalbare koop	12,50	39,63	--	--
D7o009avk_	Blok D7 oostgevel 009 vrije koop	12,50	39,60	--	--
D5n007sh_E	Blok D5 noordgevel 007 sociale huur	15,50	39,58	--	--
C2w018abk_	Blok C2 westgevel 018 betaalbare koop	12,50	39,53	--	--
D5n004sh_E	Blok D5 noordgevel 004 sociale huur	15,50	39,40	--	--
C2z012abk_	Blok C2 zuidgevel 012 betaalbare koop	9,50	39,39	--	--
D2w019avk_	Blok D2 westgevel 019 vrije koop	18,50	39,33	--	--
C2z015abk_	Blok C2 zuidgevel 015 betaalbare koop	12,50	39,32	--	--
D5n006sh_D	Blok D5 noordgevel 006 sociale huur	12,50	39,31	--	--
D2w020avk_	Blok D2 westgevel 020 vrije koop	12,50	39,29	--	--
C5z010bhm_	Blok C5 zuidgevel 010 midden huur	21,50	39,28	--	--
D7w017cvk_	Blok D7 westgevel 017 vrije koop	21,50	39,28	--	--
D8z010sh_E	Blok D8 zuidgevel 010 sociale huur	15,50	39,25	--	--
C5z009bhm_	Blok C5 zuidgevel 009 midden huur	21,50	39,25	--	--
D3n004vk_D	Blok D3 noordgevel 004 vrije koop	12,50	39,24	--	--
D2w020avk_	Blok D2 westgevel 020 vrije koop	15,50	39,24	--	--
C4o001bk_D	Blok C4 oostgevel 001 betaalbare koop	12,50	39,24	--	--
D2w020avk_	Blok D2 westgevel 020 vrije koop	18,50	39,23	--	--
C5o007amh_	Blok C5 oostgevel 007 midden huur	12,50	39,21	--	--
C5z009bhm_	Blok C5 zuidgevel 009 midden huur	24,50	39,21	--	--
C3z004mh_C	Blok C3 zuidgevel 004 midden huur	9,50	39,20	--	--
D3n001vk_E	Blok D3 noordgevel 001 vrije koop	15,50	39,19	--	--
C5z010bhm_	Blok C5 zuidgevel 010 midden huur	24,50	39,19	--	--
C5z011bhm_	Blok C5 zuidgevel 011 midden huur	27,50	39,19	--	--
D3n004vk_E	Blok D3 noordgevel 004 vrije koop	15,50	39,18	--	--
C6z013gk_D	Blok C6 zuidgevel 013 goedkope koop	12,50	39,18	--	--
D2z016avk_	Blok D2 zuidgevel 016 vrije koop	12,50	39,17	--	--
D7o006avk_	Blok D7 oostgevel 006 vrije koop	12,50	39,16	--	--
C6z008gk_D	Blok C6 zuidgevel 008 goedkope koop	12,50	39,16	--	--
D5n003sh_E	Blok D5 noordgevel 003 sociale huur	15,50	39,14	--	--
C2w016abk_	Blok C2 westgevel 016 betaalbare koop	9,50	39,11	--	--

Alle getoonde dB-waarden zijn A-gewogen

Rekenresultaten maximale geluidniveaus gesorteerd op hoogste waarde
Nieuwe supermarkt_laden en lossen

Alcedo
24-10488

Rapport: Resultatentabel
Model: M35a - Euromarkt Alphen aan den Rijn_geluidvanwege nieuwe supermarkt variant 1-max. hoogtes app
LAmax totaalresultaten voor toetspunten
Groep: Laden en lossen

Naam					
Toetspunt	Omschrijving	Hoogte	Dag	Avond	Nacht
D5n007sh_D	Blok D5 noordgevel 007 sociale huur	12,50	39,10	--	--
C2w017abk_	Blok C2 westgevel 017 betaalbare koop	9,50	39,05	--	--
D3n003vk_E	Blok D3 noordgevel 003 vrije koop	15,50	39,05	--	--
D6w009zorg	Blok D6 westgevel 009 zorg	15,50	39,03	--	--
C6z012gk_D	Blok C6 zuidgevel 012 goedkope koop	12,50	39,03	--	--
C2z013abk_	Blok C2 zuidgevel 013 betaalbare koop	9,50	39,00	--	--
D8z008sh_E	Blok D8 zuidgevel 008 sociale huur	15,50	38,92	--	--
D2w021avk_	Blok D2 westgevel 021 vrije koop	18,50	38,91	--	--
C5z011bmh_	Blok C5 zuidgevel 011 midden huur	21,50	38,91	--	--
D2z015avk_	Blok D2 zuidgevel 015 vrije koop	12,50	38,90	--	--
D5n002sh_E	Blok D5 noordgevel 002 sociale huur	15,50	38,89	--	--
D3n003vk_D	Blok D3 noordgevel 003 vrije koop	12,50	38,89	--	--
D2w022avk_	Blok D2 westgevel 022 vrije koop	18,50	38,84	--	--
D2w022cvk_	Blok D2 westgevel 022 vrije koop	51,50	38,79	--	--
C6z009gk_D	Blok C6 zuidgevel 009 goedkope koop	12,50	38,76	--	--
C5z011bmh_	Blok C5 zuidgevel 011 midden huur	24,50	38,74	--	--
C6z014gk_D	Blok C6 zuidgevel 014 goedkope koop	12,50	38,71	--	--
C5o008amh_	Blok C5 oostgevel 008 midden huur	9,50	38,69	--	--
D3n002vk_E	Blok D3 noordgevel 002 vrije koop	15,50	38,66	--	--
C5o006amh_	Blok C5 oostgevel 006 midden huur	12,50	38,64	--	--
D5n001sh_E	Blok D5 noordgevel 001 sociale huur	15,50	38,64	--	--
C2z014abk_	Blok C2 zuidgevel 014 betaalbare koop	9,50	38,63	--	--
D8z009sh_E	Blok D8 zuidgevel 009 sociale huur	15,50	38,62	--	--
C5z009amh_	Blok C5 zuidgevel 009 midden huur	18,50	38,56	--	--
C5z010amh_	Blok C5 zuidgevel 010 midden huur	18,50	38,54	--	--
D3n004vk_C	Blok D3 noordgevel 004 vrije koop	9,50	38,54	--	--
C5o007amh_	Blok C5 oostgevel 007 midden huur	9,50	38,49	--	--
D7w019cvk_	Blok D7 westgevel 019 vrije koop	24,50	38,49	--	--
D5n005sh_D	Blok D5 noordgevel 005 sociale huur	12,50	38,43	--	--
D8z011sh_D	Blok D8 zuidgevel 011 sociale huur	12,50	38,43	--	--
C6z010gk_D	Blok C6 zuidgevel 010 goedkope koop	12,50	38,43	--	--
D7o007avk_	Blok D7 oostgevel 007 vrije koop	12,50	38,38	--	--
D3n001vk_D	Blok D3 noordgevel 001 vrije koop	12,50	38,37	--	--
D2w018cvk_	Blok D2 westgevel 018 vrije koop	51,50	38,33	--	--
C2z015abk_	Blok C2 zuidgevel 015 betaalbare koop	9,50	38,31	--	--
C6z011gk_D	Blok C6 zuidgevel 011 goedkope koop	12,50	38,31	--	--
D3n003vk_C	Blok D3 noordgevel 003 vrije koop	9,50	38,25	--	--
D5n006sh_C	Blok D5 noordgevel 006 sociale huur	9,50	38,22	--	--
D8z010sh_D	Blok D8 zuidgevel 010 sociale huur	12,50	38,18	--	--
C2w018abk_	Blok C2 westgevel 018 betaalbare koop	9,50	38,16	--	--
D7z011avk_	Blok D7 zuidgevel 011 vrije koop	12,50	38,16	--	--
C3z004mh_B	Blok C3 zuidgevel 004 midden huur	6,50	38,16	--	--
C6z008gk_C	Blok C6 zuidgevel 008 goedkope koop	9,50	38,15	--	--
D7o008avk_	Blok D7 oostgevel 008 vrije koop	12,50	38,14	--	--
C5z011amh_	Blok C5 zuidgevel 011 midden huur	18,50	38,12	--	--
D5n004sh_D	Blok D5 noordgevel 004 sociale huur	12,50	38,12	--	--
D2w022cvk_	Blok D2 westgevel 022 vrije koop	48,50	38,11	--	--
D2w018cvk_	Blok D2 westgevel 018 vrije koop	48,50	38,06	--	--
D8z014sh_D	Blok D8 zuidgevel 014 sociale huur	12,50	38,05	--	--
D2w022cvk_	Blok D2 westgevel 022 vrije koop	45,50	38,02	--	--
D2w018cvk_	Blok D2 westgevel 018 vrije koop	45,50	38,01	--	--
D5n007sh_C	Blok D5 noordgevel 007 sociale huur	9,50	38,00	--	--
D7z012avk_	Blok D7 zuidgevel 012 vrije koop	12,50	38,00	--	--
D2w022cvk_	Blok D2 westgevel 022 vrije koop	42,50	37,99	--	--
D7o010avk_	Blok D7 oostgevel 010 vrije koop	12,50	37,94	--	--
D8z008sh_D	Blok D8 zuidgevel 008 sociale huur	12,50	37,89	--	--
D2z017avk_	Blok D2 zuidgevel 017 vrije koop	9,50	37,88	--	--
D5n003sh_D	Blok D5 noordgevel 003 sociale huur	12,50	37,87	--	--
D2c021cvk_	Blok D2 westgevel 021 vrije koop	51,50	37,83	--	--
C6z009gk_C	Blok C6 zuidgevel 009 goedkope koop	9,50	37,82	--	--
D3n002vk_D	Blok D3 noordgevel 002 vrije koop	12,50	37,76	--	--
D2c021cvk_	Blok D2 westgevel 021 vrije koop	48,50	37,76	--	--
C4z002bk_D	Blok C4 zuidgevel 002 betaalbare koop	12,50	37,75	--	--
D7w018cvk_	Blok D7 westgevel 018 vrije koop	21,50	37,73	--	--
C6z013gk_C	Blok C6 zuidgevel 013 goedkope koop	9,50	37,72	--	--

Alle getoonde dB-waarden zijn A-gewogen

Rekenresultaten maximale geluidniveaus gesorteerd op hoogste waarde
Nieuwe supermarkt_laden en lossen

Alcedo
24-10488

Rapport: Resultatentabel
Model: M35a - Euromarkt Alphen aan den Rijn_geluidvanwege nieuwe supermarkt variant 1-max. hoogtes app
LAmax totaalresultaten voor toetspunten
Groep: Laden en lossen

Naam					
Toetspunt	Omschrijving	Hoogte	Dag	Avond	Nacht
D2c021cvk_	Blok D2 westgevel 021 vrije koop	45,50	37,70	--	--
C3z004mh_A	Blok C3 zuidgevel 004 midden huur	3,00	37,68	--	--
D5n002sh_D	Blok D5 noordgevel 002 sociale huur	12,50	37,65	--	--
D8z013sh_D	Blok D8 zuidgevel 013 sociale huur	12,50	37,63	--	--
D8z009sh_D	Blok D8 zuidgevel 009 sociale huur	12,50	37,59	--	--
D8z012sh_D	Blok D8 zuidgevel 012 sociale huur	12,50	37,56	--	--
C6z010gk_C	Blok C6 zuidgevel 010 goedkope koop	9,50	37,52	--	--
C6z012gk_C	Blok C6 zuidgevel 012 goedkope koop	9,50	37,48	--	--
D5n001sh_D	Blok D5 noordgevel 001 sociale huur	12,50	37,43	--	--
C4o001bk_C	Blok C4 oostgevel 001 betaalbare koop	9,50	37,43	--	--
C5w013cmh_	Blok C5 westgevel 013 midden huur	33,50	37,42	--	--
D5n005sh_C	Blok D5 noordgevel 005 sociale huur	9,50	37,37	--	--
C5w013cmh_	Blok C5 westgevel 013 midden huur	30,50	37,35	--	--
C5w012cmh_	Blok C5 westgevel 012 midden huur	24,50	37,35	--	--
C5w012cmh_	Blok C5 westgevel 012 midden huur	21,50	37,34	--	--
C5w013cmh_	Blok C5 westgevel 013 midden huur	24,50	37,33	--	--
C5w013cmh_	Blok C5 westgevel 013 midden huur	27,50	37,33	--	--
D2w019cvk_	Blok D2 westgevel 019 vrije koop	51,50	37,29	--	--
C5w012cmh_	Blok C5 westgevel 012 midden huur	27,50	37,26	--	--
C5w012cmh_	Blok C5 westgevel 012 midden huur	30,50	37,25	--	--
C5w012cmh_	Blok C5 westgevel 012 midden huur	33,50	37,25	--	--
C6z011gk_C	Blok C6 zuidgevel 011 goedkope koop	9,50	37,24	--	--
D6o001zorg	Blok D6 oostgevel 001 zorg	12,50	37,21	--	--
C6z014gk_C	Blok C6 zuidgevel 014 goedkope koop	9,50	37,21	--	--
D3n001vk_C	Blok D3 noordgevel 001 vrije koop	9,50	37,16	--	--
D2z016avk_	Blok D2 zuidgevel 016 vrije koop	9,50	37,16	--	--
D7o009avk_	Blok D7 oostgevel 009 vrije koop	9,50	37,15	--	--
C5o006amh_	Blok C5 oostgevel 006 midden huur	9,50	37,11	--	--
C5z010amh_	Blok C5 zuidgevel 010 midden huur	12,50	37,04	--	--
C5z009amh_	Blok C5 zuidgevel 009 midden huur	12,50	37,03	--	--
D6w009zorg	Blok D6 westgevel 009 zorg	12,50	37,03	--	--
D5n004sh_C	Blok D5 noordgevel 004 sociale huur	9,50	37,00	--	--
C5w016amh_	Blok C5 westgevel 016 midden huur	12,50	37,00	--	--
D7w017bvk_	Blok D7 westgevel 017 vrije koop	18,50	36,99	--	--
C5w016cmh_	Blok C5 westgevel 016 midden huur	33,50	36,96	--	--
D2w020cvk_	Blok D2 westgevel 020 vrije koop	51,50	36,95	--	--
D7z011avk_	Blok D7 zuidgevel 011 vrije koop	9,50	36,88	--	--
C5z010amh_	Blok C5 zuidgevel 010 midden huur	15,50	36,86	--	--
D3n002vk_C	Blok D3 noordgevel 002 vrije koop	9,50	36,84	--	--
D2w019cvk_	Blok D2 westgevel 019 vrije koop	48,50	36,81	--	--
C5w013cmh_	Blok C5 westgevel 013 midden huur	21,50	36,78	--	--
D5n003sh_C	Blok D5 noordgevel 003 sociale huur	9,50	36,77	--	--
D7o010avk_	Blok D7 oostgevel 010 vrije koop	9,50	36,77	--	--
D7z012avk_	Blok D7 zuidgevel 012 vrije koop	9,50	36,74	--	--
D2w019cvk_	Blok D2 westgevel 019 vrije koop	45,50	36,72	--	--
C5w015amh_	Blok C5 westgevel 015 midden huur	3,00	36,69	--	--
C5w014cmh_	Blok C5 westgevel 014 midden huur	33,50	36,65	--	--
D2w020cvk_	Blok D2 westgevel 020 vrije koop	48,50	36,65	--	--
C5w015amh_	Blok C5 westgevel 015 midden huur	9,50	36,64	--	--
C5w015cmh_	Blok C5 westgevel 015 midden huur	30,50	36,60	--	--
C5w015cmh_	Blok C5 westgevel 015 midden huur	27,50	36,58	--	--
D5n002sh_C	Blok D5 noordgevel 002 sociale huur	9,50	36,57	--	--
D2w020cvk_	Blok D2 westgevel 020 vrije koop	45,50	36,56	--	--
D7w019cvk_	Blok D7 westgevel 019 vrije koop	21,50	36,56	--	--
C5w014cmh_	Blok C5 westgevel 014 midden huur	30,50	36,55	--	--
D6w009zorg	Blok D6 westgevel 009 zorg	9,50	36,54	--	--
C5w014cmh_	Blok C5 westgevel 014 midden huur	27,50	36,53	--	--
C5w016cmh_	Blok C5 westgevel 016 midden huur	30,50	36,42	--	--
D5n001sh_C	Blok D5 noordgevel 001 sociale huur	9,50	36,39	--	--
D7w015cvk_	Blok D7 westgevel 015 vrije koop	33,50	36,39	--	--
D7w018bvk_	Blok D7 westgevel 018 vrije koop	18,50	36,29	--	--
C5w016cmh_	Blok C5 westgevel 016 midden huur	27,50	36,27	--	--
C5w016cmh_	Blok C5 westgevel 016 midden huur	24,50	36,24	--	--
C5w012bmh_	Blok C5 westgevel 012 midden huur	18,50	36,23	--	--
C5z009amh_	Blok C5 zuidgevel 009 midden huur	15,50	36,21	--	--

Alle getoonde dB-waarden zijn A-gewogen

Rekenresultaten maximale geluidniveaus gesorteerd op hoogste waarde
Nieuwe supermarkt_laden en lossen

Alcedo
24-10488

Rapport: Resultatentabel
Model: M35a - Euromarkt Alphen aan den Rijn_geluidvanwege nieuwe supermarkt variant 1-max. hoogtes app
LAmax totaalresultaten voor toetspunten
Groep: Laden en lossen

Naam					
Toetspunt	Omschrijving	Hoogte	Dag	Avond	Nacht
D6o001zorg	Blok D6 oostgevel 001 zorg	9,50	36,20	--	--
C5w013bmh_	Blok C5 westgevel 013 midden huur	18,50	36,19	--	--
D6w009zorg	Blok D6 westgevel 009 zorg	3,00	36,19	--	--
C5z010amh_	Blok C5 zuidgevel 010 midden huur	9,50	36,18	--	--
C4z002bk_C	Blok C4 zuidgevel 002 betaalbare koop	9,50	36,16	--	--
C5w015cmh_	Blok C5 westgevel 015 midden huur	33,50	36,16	--	--
C5z009amh_	Blok C5 zuidgevel 009 midden huur	9,50	36,15	--	--
D7w019bvk_	Blok D7 westgevel 019 vrije koop	18,50	36,15	--	--
D7w019cvk_	Blok D7 westgevel 019 vrije koop	33,50	36,13	--	--
C5w016cmh_	Blok C5 westgevel 016 midden huur	21,50	36,05	--	--
C5w015cmh_	Blok C5 westgevel 015 midden huur	24,50	36,01	--	--
C5w015amh_	Blok C5 westgevel 015 midden huur	6,50	35,99	--	--
D6w009zorg	Blok D6 westgevel 009 zorg	6,50	35,98	--	--
C5w014cmh_	Blok C5 westgevel 014 midden huur	24,50	35,96	--	--
C4z002bk_E	Blok C4 zuidgevel 002 betaalbare koop	15,50	35,89	--	--
C5w014cmh_	Blok C5 westgevel 014 midden huur	21,50	35,89	--	--
C5w015cmh_	Blok C5 westgevel 015 midden huur	21,50	35,87	--	--
C5w016bmh_	Blok C5 westgevel 016 midden huur	18,50	35,64	--	--
C4z002bk_A	Blok C4 zuidgevel 002 betaalbare koop	3,00	35,59	--	--
D7w017avk_	Blok D7 westgevel 017 vrije koop	15,50	35,55	--	--
D7w016cvk_	Blok D7 westgevel 016 vrije koop	33,50	35,51	--	--
D7w017cvk_	Blok D7 westgevel 017 vrije koop	33,50	35,36	--	--
C4z002bk_B	Blok C4 zuidgevel 002 betaalbare koop	6,50	35,32	--	--
D7w018avk_	Blok D7 westgevel 018 vrije koop	15,50	35,28	--	--
C5w015bmh_	Blok C5 westgevel 015 midden huur	18,50	35,26	--	--
C5w014bmh_	Blok C5 westgevel 014 midden huur	18,50	35,25	--	--
C5w012amh_	Blok C5 westgevel 012 midden huur	3,00	35,22	--	--
C5w013amh_	Blok C5 westgevel 013 midden huur	15,50	35,21	--	--
D7w015avk_	Blok D7 westgevel 015 vrije koop	12,50	35,20	--	--
C5w016amh_	Blok C5 westgevel 016 midden huur	15,50	35,16	--	--
C5w012amh_	Blok C5 westgevel 012 midden huur	15,50	35,13	--	--
D7w019avk_	Blok D7 westgevel 019 vrije koop	15,50	35,11	--	--
D7w018cvk_	Blok D7 westgevel 018 vrije koop	33,50	35,04	--	--
D7w016avk_	Blok D7 westgevel 016 vrije koop	12,50	34,97	--	--
D7w016avk_	Blok D7 westgevel 016 vrije koop	3,00	34,94	--	--
C5w012amh_	Blok C5 westgevel 012 midden huur	9,50	34,91	--	--
C5w013amh_	Blok C5 westgevel 013 midden huur	9,50	34,88	--	--
C5w013amh_	Blok C5 westgevel 013 midden huur	3,00	34,85	--	--
C5w014amh_	Blok C5 westgevel 014 midden huur	3,00	34,82	--	--
D7w017avk_	Blok D7 westgevel 017 vrije koop	9,50	34,55	--	--
C5w013amh_	Blok C5 westgevel 013 midden huur	12,50	34,51	--	--
C5w014amh_	Blok C5 westgevel 014 midden huur	9,50	34,50	--	--
C5w013amh_	Blok C5 westgevel 013 midden huur	6,50	34,43	--	--
C5w012amh_	Blok C5 westgevel 012 midden huur	12,50	34,43	--	--
C4w003bk_E	Blok C4 westgevel 003 betaalbare koop	15,50	34,43	--	--
D7w016avk_	Blok D7 westgevel 016 vrije koop	9,50	34,43	--	--
C5w012amh_	Blok C5 westgevel 012 midden huur	6,50	34,42	--	--
D7w015avk_	Blok D7 westgevel 015 vrije koop	9,50	34,34	--	--
C5w015amh_	Blok C5 westgevel 015 midden huur	15,50	34,33	--	--
D7w017avk_	Blok D7 westgevel 017 vrije koop	12,50	34,28	--	--
D7w017avk_	Blok D7 westgevel 017 vrije koop	3,00	34,24	--	--
C5w014amh_	Blok C5 westgevel 014 midden huur	15,50	34,23	--	--
D7w017avk_	Blok D7 westgevel 017 vrije koop	6,50	33,93	--	--
C5w014amh_	Blok C5 westgevel 014 midden huur	6,50	33,92	--	--
D7w015avk_	Blok D7 westgevel 015 vrije koop	3,00	33,88	--	--
D7w016avk_	Blok D7 westgevel 016 vrije koop	6,50	33,81	--	--
C4w003bk_D	Blok C4 westgevel 003 betaalbare koop	12,50	33,78	--	--
C5w015amh_	Blok C5 westgevel 015 midden huur	12,50	33,66	--	--
C5w014amh_	Blok C5 westgevel 014 midden huur	12,50	33,53	--	--
C4w003bk_A	Blok C4 westgevel 003 betaalbare koop	3,00	33,50	--	--
D7w015avk_	Blok D7 westgevel 015 vrije koop	6,50	33,39	--	--
C4w003bk_B	Blok C4 westgevel 003 betaalbare koop	6,50	33,24	--	--
C4w003bk_C	Blok C4 westgevel 003 betaalbare koop	9,50	33,13	--	--
D7n004avk_	Blok D7 noordgevel 004 vrije koop	6,50	--	--	--
D7n005avk_	Blok D7 noordgevel 005 vrije koop	6,50	--	--	--

Alle getoonde dB-waarden zijn A-gewogen

Rekenresultaten maximale geluidniveaus gesorteerd op hoogste waarde
Nieuwe supermarkt_laden en lossen variant 2

Alcedo
24-10488

Rapport: Resultatentabel
Model: M35b - Euromarkt Alphen aan den Rijn_geluidvanwege nieuwe supermarkt variant 2-max. hoogtes app
LAmx totaalresultaten voor toetspunten
Groep: Laden en lossen

Naam					
Toetspunt	Omschrijving	Hoogte	Dag	Avond	Nacht
A2o010ash_	Blok A2 oostgevel 010 sociale huur	6,50	82,60	--	--
A2o009ash_	Blok A2 oostgevel 009 sociale huur	6,50	80,35	--	--
A2o008ash_	Blok A2 oostgevel 008 sociale huur	9,50	80,13	--	--
A2o009ash_	Blok A2 oostgevel 009 sociale huur	9,50	79,91	--	--
A2o010ash_	Blok A2 oostgevel 010 sociale huur	9,50	79,79	--	--
A2z012ash_	Blok A2 zuidgevel 012 sociale huur	6,50	79,47	--	--
A2z012ash_	Blok A2 zuidgevel 012 sociale huur	9,50	79,18	--	--
A2z012ash_	Blok A2 zuidgevel 012 sociale huur	3,00	78,92	--	--
BD007_A	Bestaand Davinci	13,50	78,62	--	--
A2o008ash_	Blok A2 oostgevel 008 sociale huur	6,50	78,52	--	--
A2o008ash_	Blok A2 oostgevel 008 sociale huur	12,50	78,00	--	--
A2z012ash_	Blok A2 zuidgevel 012 sociale huur	12,50	77,88	--	--
A2o009ash_	Blok A2 oostgevel 009 sociale huur	12,50	77,67	--	--
A2o010ash_	Blok A2 oostgevel 010 sociale huur	12,50	77,45	--	--
BD007_B	Bestaand Davinci	16,50	77,02	--	--
A2z013ash_	Blok A2 zuidgevel 013 sociale huur	6,50	76,98	--	--
A2z013ash_	Blok A2 zuidgevel 013 sociale huur	9,50	76,82	--	--
A2z012ash_	Blok A2 zuidgevel 012 sociale huur	15,50	76,63	--	--
A2o008ash_	Blok A2 oostgevel 008 sociale huur	15,50	76,33	--	--
A6n003avk_	Blok A6 noordgevel 003 vrije koop	6,50	76,27	--	--
A2z013ash_	Blok A2 zuidgevel 013 sociale huur	12,50	76,02	--	--
A2o009ash_	Blok A2 oostgevel 009 sociale huur	15,50	75,87	--	--
A6n003avk_	Blok A6 noordgevel 003 vrije koop	9,50	75,73	--	--
BD007_C	Bestaand Davinci	19,50	75,64	--	--
A2z013ash_	Blok A2 zuidgevel 013 sociale huur	3,00	75,60	--	--
A2o010ash_	Blok A2 oostgevel 010 sociale huur	15,50	75,56	--	--
A2z013ash_	Blok A2 zuidgevel 013 sociale huur	15,50	75,14	--	--
A6n003avk_	Blok A6 noordgevel 003 vrije koop	12,50	75,07	--	--
BD003_B	Bestaand Davinci	16,50	74,62	--	--
A6n002avk_	Blok A6 noordgevel 002 vrije koop	6,50	74,44	--	--
BD007_D	Bestaand Davinci	22,50	74,42	--	--
A2n007sh_F	Blok A2 noordgevel 007 sociale huur	18,50	74,39	--	--
A6n003avk_	Blok A6 noordgevel 003 vrije koop	15,50	74,36	--	--
BD005_B	Bestaand Davinci	16,50	74,26	--	--
A6n003avk_	Blok A6 noordgevel 003 vrije koop	3,00	74,19	--	--
A6n002avk_	Blok A6 noordgevel 002 vrije koop	9,50	74,08	--	--
BD001_B	Bestaand Davinci	16,50	73,90	--	--
BD003_C	Bestaand Davinci	19,50	73,88	--	--
A6n002avk_	Blok A6 noordgevel 002 vrije koop	12,50	73,62	--	--
A6n003avk_	Blok A6 noordgevel 003 vrije koop	18,50	73,58	--	--
A2n007sh_E	Blok A2 noordgevel 007 sociale huur	15,50	73,49	--	--
BD005_C	Bestaand Davinci	19,50	73,34	--	--
BD007_E	Bestaand Davinci	25,50	73,34	--	--
BD001_C	Bestaand Davinci	19,50	73,24	--	--
BD003_D	Bestaand Davinci	22,50	73,16	--	--
A6n002avk_	Blok A6 noordgevel 002 vrije koop	15,50	73,09	--	--
A2z014ash_	Blok A2 zuidgevel 014 sociale huur	3,00	73,00	--	--
A6n001avk_	Blok A6 noordgevel 001 vrije koop	6,50	72,84	--	--
A2z014ash_	Blok A2 zuidgevel 014 sociale huur	6,50	72,70	--	--
A6n001avk_	Blok A6 noordgevel 001 vrije koop	9,50	72,59	--	--
BD001_D	Bestaand Davinci	22,50	72,57	--	--
BD005_D	Bestaand Davinci	22,50	72,53	--	--
A6n002avk_	Blok A6 noordgevel 002 vrije koop	18,50	72,49	--	--
BD003_E	Bestaand Davinci	25,50	72,47	--	--
BD007_F	Bestaand Davinci	28,50	72,37	--	--
A2z014ash_	Blok A2 zuidgevel 014 sociale huur	9,50	72,29	--	--
A6n001avk_	Blok A6 noordgevel 001 vrije koop	12,50	72,26	--	--
A6n002avk_	Blok A6 noordgevel 002 vrije koop	3,00	72,22	--	--
BD005_E	Bestaand Davinci	25,50	72,01	--	--
BD001_E	Bestaand Davinci	25,50	71,93	--	--
A6n001avk_	Blok A6 noordgevel 001 vrije koop	15,50	71,87	--	--
BD003_F	Bestaand Davinci	28,50	71,81	--	--
A2n007sh_D	Blok A2 noordgevel 007 sociale huur	12,50	71,79	--	--
A2z014ash_	Blok A2 zuidgevel 014 sociale huur	12,50	71,77	--	--
BE005_A	Bestaand Euromarkt	6,60	71,69	--	--

Alle getoonde dB-waarden zijn A-gewogen

Rekenresultaten maximale geluidniveaus gesorteerd op hoogste waarde
Nieuwe supermarkt_laden en lossen variant 2

Alcedo
24-10488

Rapport: Resultatentabel
Model: M35b - Euromarkt Alphen aan den Rijn_geluidvanwege nieuwe supermarkt variant 2-max. hoogtes app
LAmx totaalresultaten voor toetspunten
Groep: Laden en lossen

Naam					
Toetspunt	Omschrijving	Hoogte	Dag	Avond	Nacht
A5n001vk_B	Blok A5 noordgevel 001 vrije koop	6,50	71,67	--	--
BD005_F	Bestaand Davinci	28,50	71,50	--	--
BD008_A	Bestaand Davinci	31,50	71,50	--	--
A5n001vk_C	Blok A5 noordgevel 001 vrije koop	9,50	71,48	--	--
A6n001avk_	Blok A6 noordgevel 001 vrije koop	18,50	71,43	--	--
BE005_B	Bestaand Euromarkt	9,60	71,35	--	--
BD001_F	Bestaand Davinci	28,50	71,32	--	--
A5n001vk_D	Blok A5 noordgevel 001 vrije koop	12,50	71,22	--	--
BD004_A	Bestaand Davinci	31,50	71,20	--	--
A2z014ash_	Blok A2 zuidgevel 014 sociale huur	15,50	71,18	--	--
A2z015ash_	Blok A2 zuidgevel 004 sociale huur	3,00	71,10	--	--
A2z015ash_	Blok A2 zuidgevel 004 sociale huur	6,50	71,02	--	--
BD001_A	Bestaand Davinci	13,50	70,96	--	--
A5n001vk_E	Blok A5 noordgevel 001 vrije koop	15,50	70,91	--	--
BE005_C	Bestaand Euromarkt	12,60	70,90	--	--
A2n007sh_C	Blok A2 noordgevel 007 sociale huur	9,50	70,85	--	--
A2z015ash_	Blok A2 zuidgevel 004 sociale huur	9,50	70,84	--	--
BD002_A	Bestaand Davinci	31,50	70,74	--	--
BD008_B	Bestaand Davinci	34,50	70,69	--	--
A2z015ash_	Blok A2 zuidgevel 004 sociale huur	12,50	70,51	--	--
A6n001avk_	Blok A6 noordgevel 001 vrije koop	3,00	70,51	--	--
BE005_D	Bestaand Euromarkt	15,60	70,39	--	--
BD006_A	Bestaand Davinci	31,50	70,36	--	--
A6n003bvk_	Blok A6 noordgevel 003 vrije koop	21,50	70,29	--	--
A2z015ash_	Blok A2 zuidgevel 004 sociale huur	15,50	70,11	--	--
BD004_B	Bestaand Davinci	34,50	69,90	--	--
A2z016ash_	Blok A2 zuidgevel 016 sociale huur	6,50	69,89	--	--
A2z016ash_	Blok A2 zuidgevel 016 sociale huur	3,00	69,88	--	--
BD006_B	Bestaand Davinci	34,50	69,73	--	--
BD002_B	Bestaand Davinci	34,50	69,68	--	--
A2n001sh_F	Blok A2 noordgevel 001 sociale huur	18,50	69,56	--	--
A6n003bvk_	Blok A6 noordgevel 003 vrije koop	24,50	69,55	--	--
A2n006sh_F	Blok A2 noordgevel 006 sociale huur	18,50	69,53	--	--
A2z016ash_	Blok A2 zuidgevel 016 sociale huur	9,50	69,48	--	--
A2n002sh_F	Blok A2 noordgevel 002 sociale huur	18,50	69,45	--	--
A6n002bvk_	Blok A6 noordgevel 002 vrije koop	21,50	69,38	--	--
A5n001vk_A	Blok A5 noordgevel 001 vrije koop	3,00	69,31	--	--
A2n003sh_F	Blok A2 noordgevel 003 sociale huur	18,50	69,28	--	--
A2z016ash_	Blok A2 zuidgevel 016 sociale huur	12,50	69,25	--	--
A2n006sh_C	Blok A2 noordgevel 006 sociale huur	9,50	69,20	--	--
A2n006sh_D	Blok A2 noordgevel 006 sociale huur	12,50	69,19	--	--
A2n006sh_E	Blok A2 noordgevel 006 sociale huur	15,50	69,11	--	--
A2n004sh_F	Blok A2 noordgevel 004 sociale huur	18,50	69,06	--	--
A2z016ash_	Blok A2 zuidgevel 016 sociale huur	15,50	68,96	--	--
A6n003bvk_	Blok A6 noordgevel 003 vrije koop	27,50	68,84	--	--
A2n005sh_F	Blok A2 noordgevel 005 sociale huur	18,50	68,79	--	--
A6n002bvk_	Blok A6 noordgevel 002 vrije koop	24,50	68,77	--	--
A2z017ash_	Blok A2 zuidgevel 017 sociale huur	6,50	68,73	--	--
A2z017ash_	Blok A2 zuidgevel 017 sociale huur	3,00	68,67	--	--
A6o004bvk_	Blok A6 oostgevel 004 vrije koop	27,50	68,48	--	--
A6n001bvk_	Blok A6 noordgevel 001 vrije koop	21,50	68,42	--	--
A2z017ash_	Blok A2 zuidgevel 017 sociale huur	9,50	68,33	--	--
A6n002bvk_	Blok A6 noordgevel 002 vrije koop	27,50	68,17	--	--
A6n003bvk_	Blok A6 noordgevel 003 vrije koop	30,50	68,16	--	--
A2z017ash_	Blok A2 zuidgevel 017 sociale huur	12,50	68,15	--	--
BE004_A	Bestaand Euromarkt	6,60	68,04	--	--
A6o004bvk_	Blok A6 oostgevel 004 vrije koop	30,50	68,02	--	--
A2z017ash_	Blok A2 zuidgevel 017 sociale huur	15,50	67,94	--	--
A6n001bvk_	Blok A6 noordgevel 001 vrije koop	24,50	67,93	--	--
A2n001sh_E	Blok A2 noordgevel 001 sociale huur	15,50	67,73	--	--
A2z018ash_	Blok A2 zuidgevel 018 sociale huur	6,50	67,69	--	--
A2n004sh_D	Blok A2 noordgevel 004 sociale huur	12,50	67,61	--	--
A2n002sh_E	Blok A2 noordgevel 002 sociale huur	15,50	67,61	--	--
A6n002bvk_	Blok A6 noordgevel 002 vrije koop	30,50	67,58	--	--
A2z018ash_	Blok A2 zuidgevel 018 sociale huur	3,00	67,57	--	--

Alle getoonde dB-waarden zijn A-gewogen

Rekenresultaten maximale geluidniveaus gesorteerd op hoogste waarde
Nieuwe supermarkt_laden en lossen variant 2

Alcedo
24-10488

Rapport: Resultatentabel
Model: M35b - Euromarkt Alphen aan den Rijn_geluidvanwege nieuwe supermarkt variant 2-max. hoogtes app
LAmx totaalresultaten voor toetspunten
Groep: Laden en lossen

Naam					
Toetspunt	Omschrijving	Hoogte	Dag	Avond	Nacht
A2w022bsh_	Blok A2 westgevel 022 sociale huur	18,50	67,53	--	--
A2n004sh_E	Blok A2 noordgevel 004 sociale huur	15,50	67,52	--	--
A6n003bvk_	Blok A6 noordgevel 003 vrije koop	33,50	67,51	--	--
A2n005sh_D	Blok A2 noordgevel 005 sociale huur	12,50	67,48	--	--
A2n003sh_E	Blok A2 noordgevel 003 sociale huur	15,50	67,46	--	--
A6n001bvk_	Blok A6 noordgevel 001 vrije koop	27,50	67,42	--	--
A6o004bvk_	Blok A6 oostgevel 004 vrije koop	33,50	67,41	--	--
A2z018ash_	Blok A2 zuidgevel 018 sociale huur	9,50	67,38	--	--
A2n005sh_E	Blok A2 noordgevel 005 sociale huur	15,50	67,34	--	--
BE004_B	Bestaand Euromarkt	9,60	67,17	--	--
BE004_C	Bestaand Euromarkt	12,60	67,14	--	--
A2z018ash_	Blok A2 zuidgevel 018 sociale huur	12,50	67,12	--	--
BE004_D	Bestaand Euromarkt	15,60	67,04	--	--
A6o005bvk_	Blok A6 oostgevel 005 vrije koop	36,50	67,02	--	--
A6n002bvk_	Blok A6 noordgevel 002 vrije koop	33,50	67,01	--	--
A6o005bvk_	Blok A6 oostgevel 005 vrije koop	33,50	66,98	--	--
A2z018ash_	Blok A2 zuidgevel 018 sociale huur	15,50	66,96	--	--
A2n005sh_C	Blok A2 noordgevel 005 sociale huur	9,50	66,96	--	--
A6n001bvk_	Blok A6 noordgevel 001 vrije koop	30,50	66,92	--	--
A6o004bvk_	Blok A6 oostgevel 004 vrije koop	36,50	66,91	--	--
A6n003bvk_	Blok A6 noordgevel 003 vrije koop	36,50	66,90	--	--
A2n003sh_D	Blok A2 noordgevel 003 sociale huur	12,50	66,83	--	--
A2n004sh_C	Blok A2 noordgevel 004 sociale huur	9,50	66,73	--	--
A2w022ash_	Blok A2 westgevel 022 sociale huur	15,50	66,72	--	--
A6n002bvk_	Blok A6 noordgevel 002 vrije koop	36,50	66,46	--	--
A6n001bvk_	Blok A6 noordgevel 001 vrije koop	33,50	66,43	--	--
A2z019ash_	Blok A2 zuidgevel 019 sociale huur	9,50	66,34	--	--
A2n002sh_D	Blok A2 noordgevel 002 sociale huur	12,50	66,08	--	--
A2z019ash_	Blok A2 zuidgevel 019 sociale huur	6,50	66,03	--	--
A2w022ash_	Blok A2 westgevel 022 sociale huur	12,50	65,98	--	--
A2n001sh_D	Blok A2 noordgevel 001 sociale huur	12,50	65,96	--	--
A6n001bvk_	Blok A6 noordgevel 001 vrije koop	36,50	65,94	--	--
A2z019ash_	Blok A2 zuidgevel 019 sociale huur	12,50	65,93	--	--
A6o005bvk_	Blok A6 oostgevel 005 vrije koop	30,50	65,92	--	--
A4z016bk_C	Blok A4 zuidgevel 016 betaalbare koop	9,50	65,83	--	--
A2z019ash_	Blok A2 zuidgevel 019 sociale huur	15,50	65,82	--	--
A4z016bk_B	Blok A4 zuidgevel 016 betaalbare koop	6,50	65,74	--	--
A2n007sh_B	Blok A2 noordgevel 007 sociale huur	6,50	65,71	--	--
A2n003sh_C	Blok A2 noordgevel 003 sociale huur	9,50	65,70	--	--
A4z017abk_	Blok A4 zuidgevel 017 betaalbare koop	9,50	65,33	--	--
A6o006bvk_	Blok A6 oostgevel 006 vrije koop	33,50	65,31	--	--
A6o006bvk_	Blok A6 oostgevel 006 vrije koop	36,50	65,31	--	--
A6o007bvk_	Blok A6 oostgevel 007 vrije koop	33,50	65,28	--	--
A4z016bk_D	Blok A4 zuidgevel 016 betaalbare koop	12,50	65,27	--	--
A4z017abk_	Blok A4 zuidgevel 017 betaalbare koop	6,50	65,25	--	--
A4z016bk_E	Blok A4 zuidgevel 016 betaalbare koop	15,50	65,21	--	--
A6o007bvk_	Blok A6 oostgevel 007 vrije koop	36,50	65,20	--	--
A6o008bvk_	Blok A6 oostgevel 008 vrije koop	36,50	65,14	--	--
A4z019abk_	Blok A4 zuidgevel 019 betaalbare koop	9,50	65,02	--	--
A6o008bvk_	Blok A6 oostgevel 008 vrije koop	33,50	65,00	--	--
A2z019ash_	Blok A2 zuidgevel 019 sociale huur	3,00	64,97	--	--
A2z020ash_	Blok A2 noordgevel 020 sociale huur	15,50	64,94	--	--
Bo014aYTC_	Blok B oostgevel 014 YTC	15,50	64,78	--	--
A4z018abk_	Blok A4 zuidgevel 018 betaalbare koop	9,50	64,78	--	--
Bo014aYTC_	Blok B oostgevel 014 YTC	12,50	64,74	--	--
A4z017abk_	Blok A4 zuidgevel 017 betaalbare koop	12,50	64,74	--	--
Bo014aYTC_	Blok B oostgevel 014 YTC	9,50	64,71	--	--
BE003_B	Bestaand Euromarkt	9,60	64,71	--	--
A4z017abk_	Blok A4 zuidgevel 017 betaalbare koop	15,50	64,70	--	--
BE003_C	Bestaand Euromarkt	12,60	64,70	--	--
BE003_D	Bestaand Euromarkt	15,60	64,66	--	--
Bo015aYTC_	Blok B oostgevel 015 YTC	15,50	64,54	--	--
A4z018abk_	Blok A4 zuidgevel 018 betaalbare koop	6,50	64,53	--	--
Bo015aYTC_	Blok B oostgevel 015 YTC	12,50	64,52	--	--
A6o006bvk_	Blok A6 oostgevel 006 vrije koop	30,50	64,50	--	--

Alle getoonde dB-waarden zijn A-gewogen

Rekenresultaten maximale geluidniveaus gesorteerd op hoogste waarde
Nieuwe supermarkt_laden en lossen variant 2

Alcedo
24-10488

Rapport: Resultatentabel
Model: M35b - Euromarkt Alphen aan den Rijn_geluidvanwege nieuwe supermarkt variant 2-max. hoogtes app
LAmx totaalresultaten voor toetspunten
Groep: Laden en lossen

Naam					
Toetspunt	Omschrijving	Hoogte	Dag	Avond	Nacht
A2n002sh_C	Blok A2 noordgevel 002 sociale huur	9,50	64,49	--	--
A6o007bvk_	Blok A6 oostgevel 007 vrije koop	30,50	64,49	--	--
A4z019abk_	Blok A4 zuidgevel 019 betaalbare koop	6,50	64,45	--	--
Bo015aYTC_	Blok B oostgevel 015 YTC	9,50	64,41	--	--
A6o005bvk_	Blok A6 oostgevel 005 vrije koop	27,50	64,41	--	--
Bo016aYTC_	Blok B oostgevel 016 YTC	12,50	64,39	--	--
Bo016aYTC_	Blok B oostgevel 016 YTC	15,50	64,38	--	--
A2z020ash_	Blok A2 noordgevel 020 sociale huur	12,50	64,35	--	--
A4z021abk_	Blok A4 zuidgevel 021 betaalbare koop	9,50	64,30	--	--
BE003_A	Bestaand Euromarkt	6,60	64,30	--	--
Bo016aYTC_	Blok B oostgevel 016 YTC	9,50	64,27	--	--
Bn003aYTC_	Blok B noordgevel 003 YTC	12,50	64,27	--	--
A4z018abk_	Blok A4 zuidgevel 018 betaalbare koop	12,50	64,17	--	--
A6o004bvk_	Blok A6 oostgevel 004 vrije koop	24,50	64,17	--	--
A4z018abk_	Blok A4 zuidgevel 018 betaalbare koop	15,50	64,14	--	--
A6o008bvk_	Blok A6 oostgevel 008 vrije koop	30,50	64,14	--	--
Bo017aYTC_	Blok B oostgevel 017 YTC	15,50	64,13	--	--
Bo017aYTC_	Blok B oostgevel 017 YTC	12,50	64,12	--	--
Bo014bYTC_	Blok B oostgevel 014 YTC	21,50	64,12	--	--
A2n001sh_C	Blok A2 noordgevel 001 sociale huur	9,50	64,07	--	--
Bo014aYTC_	Blok B oostgevel 014 YTC	18,50	64,06	--	--
Bn003aYTC_	Blok B noordgevel 003 YTC	9,50	64,03	--	--
Bo017aYTC_	Blok B oostgevel 017 YTC	9,50	63,99	--	--
A4z020abk_	Blok A4 zuidgevel 020 betaalbare koop	9,50	63,96	--	--
Bn003aYTC_	Blok B noordgevel 003 YTC	15,50	63,93	--	--
A4o010bbk_	Blok A4 oostgevel 010 betaalbare koop	30,50	63,93	--	--
A2o008bsh_	Blok A2 oostgevel 008 sociale huur	18,50	63,90	--	--
Bo015bYTC_	Blok B oostgevel 015 YTC	21,50	63,88	--	--
A4z020abk_	Blok A4 zuidgevel 020 betaalbare koop	15,50	63,81	--	--
A4z020abk_	Blok A4 zuidgevel 020 betaalbare koop	12,50	63,79	--	--
A4z019abk_	Blok A4 zuidgevel 019 betaalbare koop	12,50	63,76	--	--
A4z019abk_	Blok A4 zuidgevel 019 betaalbare koop	15,50	63,71	--	--
Bo016bYTC_	Blok B oostgevel 016 YTC	24,50	63,63	--	--
Bn003cYTC_	Blok B noordgevel 003 YTC	21,50	63,62	--	--
Bo017bYTC_	Blok B oostgevel 017 YTC	24,50	63,56	--	--
A6o006bvk_	Blok A6 oostgevel 006 vrije koop	27,50	63,54	--	--
Bo016bYTC_	Blok B oostgevel 016 YTC	21,50	63,54	--	--
Bo015aYTC_	Blok B oostgevel 015 YTC	18,50	63,49	--	--
A4z021abk_	Blok A4 zuidgevel 021 betaalbare koop	15,50	63,49	--	--
A6o007bvk_	Blok A6 oostgevel 007 vrije koop	27,50	63,48	--	--
A4z021abk_	Blok A4 zuidgevel 021 betaalbare koop	12,50	63,46	--	--
A6o008bvk_	Blok A6 oostgevel 008 vrije koop	24,50	63,42	--	--
A6o006bvk_	Blok A6 oostgevel 006 vrije koop	24,50	63,40	--	--
Bn002aYTC_	Blok B noordgevel 002 YTC	12,50	63,38	--	--
A6o008bvk_	Blok A6 oostgevel 008 vrije koop	27,50	63,37	--	--
A6o007bvk_	Blok A6 oostgevel 007 vrije koop	24,50	63,36	--	--
A2z012bsh_	Blok A2 zuidgevel 012 sociale huur	18,50	63,34	--	--
A6o008bvk_	Blok A6 oostgevel 008 vrije koop	21,50	63,34	--	--
A6o006bvk_	Blok A6 oostgevel 006 vrije koop	21,50	63,33	--	--
Bn003cYTC_	Blok B noordgevel 003 YTC	24,50	63,31	--	--
Bo018aYTC_	Blok B oostgevel 018 YTC	15,50	63,29	--	--
A6o007bvk_	Blok A6 oostgevel 007 vrije koop	21,50	63,27	--	--
Bo018aYTC_	Blok B oostgevel 018 YTC	12,50	63,25	--	--
A2z013bsh_	Blok A2 zuidgevel 013 sociale huur	18,50	63,24	--	--
Bn002cYTC_	Blok B noordgevel 002 YTC	21,50	63,15	--	--
Bo014bYTC_	Blok B oostgevel 014 YTC	24,50	63,14	--	--
Bo016aYTC_	Blok B oostgevel 016 YTC	18,50	63,13	--	--
Bo018aYTC_	Blok B oostgevel 018 YTC	9,50	63,11	--	--
Bn003aYTC_	Blok B noordgevel 003 YTC	6,50	63,10	--	--
Bo017bYTC_	Blok B oostgevel 017 YTC	21,50	63,06	--	--
Bn002aYTC_	Blok B noordgevel 002 YTC	9,50	63,03	--	--
A2z014bsh_	Blok A2 zuidgevel 014 sociale huur	18,50	63,03	--	--
Bo019aYTC_	Blok B oostgevel 019 YTC	15,50	63,00	--	--
A4z021abk_	Blok A4 zuidgevel 021 betaalbare koop	6,50	62,99	--	--
Bo014aYTC_	Blok B oostgevel 014 YTC	6,50	62,94	--	--

Alle getoonde dB-waarden zijn A-gewogen

Rekenresultaten maximale geluidniveaus gesorteerd op hoogste waarde
Nieuwe supermarkt_laden en lossen variant 2

Alcedo
24-10488

Rapport: Resultatentabel
Model: M35b - Euromarkt Alphen aan den Rijn_geluidvanwege nieuwe supermarkt variant 2-max. hoogtes app
LAmx totaalresultaten voor toetspunten
Groep: Laden en lossen

Naam					
Toetspunt	Omschrijving	Hoogte	Dag	Avond	Nacht
Bn002aYTC_	Blok B noordgevel 002 YTC	15,50	62,94	--	--
A4o011bbk_	Blok A4 oostgevel 011 betaalbare koop	30,50	62,93	--	--
Bn001cYTC_	Blok B noordgevel 001 YTC	21,50	62,93	--	--
BE001_D	Bestaand Euromarkt	15,60	62,93	--	--
BE001_C	Bestaand Euromarkt	12,60	62,91	--	--
Bo019aYTC_	Blok B oostgevel 019 YTC	12,50	62,90	--	--
Bo017aYTC_	Blok B oostgevel 017 YTC	18,50	62,89	--	--
A4z020abk_	Blok A4 zuidgevel 020 betaalbare koop	6,50	62,89	--	--
BE001_B	Bestaand Euromarkt	9,60	62,87	--	--
Bo015bYTC_	Blok B oostgevel 015 YTC	24,50	62,86	--	--
A2z015bsh_	Blok A2 zuidgevel 015 sociale huur	18,50	62,84	--	--
Bn002cYTC_	Blok B noordgevel 002 YTC	24,50	62,80	--	--
Bo019aYTC_	Blok B oostgevel 019 YTC	9,50	62,77	--	--
D2n005avk_	Blok D2 noordgevel 005 vrije koop	6,50	62,76	--	--
Bo020aYTC_	Blok B oostgevel 020 YTC	15,50	62,73	--	--
Bn001aYTC_	Blok B noordgevel 001 YTC	9,50	62,73	--	--
D2n005avk_	Blok D2 noordgevel 005 vrije koop	9,50	62,72	--	--
A4z017cbk_	Blok A4 zuidgevel 017 betaalbare koop	24,50	62,70	--	--
A6o004bvk_	Blok A6 oostgevel 004 vrije koop	21,50	62,69	--	--
D2n005avk_	Blok D2 noordgevel 005 vrije koop	12,50	62,65	--	--
Bn001aYTC_	Blok B noordgevel 001 YTC	15,50	62,63	--	--
Bo018bYTC_	Blok B oostgevel 018 YTC	24,50	62,63	--	--
Bo020aYTC_	Blok B oostgevel 020 YTC	12,50	62,62	--	--
Bn001aYTC_	Blok B noordgevel 001 YTC	12,50	62,61	--	--
D2n005avk_	Blok D2 noordgevel 005 vrije koop	15,50	62,57	--	--
Bo018bYTC_	Blok B oostgevel 018 YTC	21,50	62,54	--	--
Bo020aYTC_	Blok B oostgevel 020 YTC	9,50	62,52	--	--
Bn001cYTC_	Blok B noordgevel 001 YTC	24,50	62,50	--	--
A4z017cbk_	Blok A4 zuidgevel 017 betaalbare koop	21,50	62,48	--	--
D2n005avk_	Blok D2 noordgevel 005 vrije koop	18,50	62,47	--	--
Bo019bYTC_	Blok B oostgevel 019 YTC	24,50	62,47	--	--
Bo019bYTC_	Blok B oostgevel 019 YTC	21,50	62,45	--	--
C2o006abk_	Blok C2 oostgevel 006 betaalbare koop	12,50	62,41	--	--
C2o006abk_	Blok C2 oostgevel 006 betaalbare koop	15,50	62,40	--	--
C2o007abk_	Blok C2 oostgevel 007 betaalbare koop	12,50	62,39	--	--
C2o007abk_	Blok C2 oostgevel 007 betaalbare koop	15,50	62,38	--	--
D2n005bvk_	Blok D2 noordgevel 005 vrije koop	21,50	62,35	--	--
A4o010bbk_	Blok A4 oostgevel 010 betaalbare koop	21,50	62,31	--	--
C2o008abk_	Blok C2 oostgevel 008 betaalbare koop	12,50	62,30	--	--
C2o008abk_	Blok C2 oostgevel 008 betaalbare koop	15,50	62,28	--	--
A4z017cbk_	Blok A4 zuidgevel 017 betaalbare koop	27,50	62,28	--	--
A4o010bbk_	Blok A4 oostgevel 010 betaalbare koop	24,50	62,28	--	--
A6o005bvk_	Blok A6 oostgevel 005 vrije koop	24,50	62,27	--	--
A4o012bbk_	Blok A4 oostgevel 012 betaalbare koop	27,50	62,25	--	--
A4o012bbk_	Blok A4 oostgevel 012 betaalbare koop	30,50	62,24	--	--
Bo020bYTC_	Blok B oostgevel 020 YTC	24,50	62,22	--	--
D2n005bvk_	Blok D2 noordgevel 005 vrije koop	24,50	62,22	--	--
Bo018aYTC_	Blok B oostgevel 018 YTC	18,50	62,21	--	--
A4o010bbk_	Blok A4 oostgevel 010 betaalbare koop	27,50	62,20	--	--
A4z017cbk_	Blok A4 zuidgevel 017 betaalbare koop	30,50	62,19	--	--
A6o005bvk_	Blok A6 oostgevel 005 vrije koop	21,50	62,16	--	--
A2n006sh_B	Blok A2 noordgevel 006 sociale huur	6,50	62,13	--	--
A2o010bsh_	Blok A2 oostgevel 010 sociale huur	18,50	62,11	--	--
A4z018cbk_	Blok A4 zuidgevel 018 betaalbare koop	21,50	62,11	--	--
A4n005bbk_	Blok A4 noordgevel 005 betaalbare koop	24,50	62,11	--	--
D2n004avk_	Blok D2 noordgevel 004 vrije koop	6,50	62,09	--	--
Bo020bYTC_	Blok B oostgevel 020 YTC	21,50	62,09	--	--
D2n005bvk_	Blok D2 noordgevel 005 vrije koop	27,50	62,07	--	--
D2n004avk_	Blok D2 noordgevel 004 vrije koop	9,50	62,05	--	--
A4n005bbk_	Blok A4 noordgevel 005 betaalbare koop	27,50	62,04	--	--
D2n004avk_	Blok D2 noordgevel 004 vrije koop	12,50	62,00	--	--
A4o011bbk_	Blok A4 oostgevel 011 betaalbare koop	21,50	62,00	--	--
A4o012bbk_	Blok A4 oostgevel 012 betaalbare koop	24,50	62,00	--	--
Bn002aYTC_	Blok B noordgevel 002 YTC	6,50	61,98	--	--
A4n005bbk_	Blok A4 noordgevel 005 betaalbare koop	21,50	61,98	--	--

Alle getoonde dB-waarden zijn A-gewogen

Rekenresultaten maximale geluidniveaus gesorteerd op hoogste waarde
Nieuwe supermarkt_laden en lossen variant 2

Alcedo
24-10488

Rapport: Resultatentabel
Model: M35b - Euromarkt Alphen aan den Rijn_geluidvanwege nieuwe supermarkt variant 2-max. hoogtes app
LAmx totaalresultaten voor toetspunten
Groep: Laden en lossen

Naam					
Toetspunt	Omschrijving	Hoogte	Dag	Avond	Nacht
A4o011bbk_	Blok A4 oostgevel 011 betaalbare koop	24,50	61,97	--	--
A4n005bbk_	Blok A4 noordgevel 005 betaalbare koop	30,50	61,95	--	--
D2n004avk_	Blok D2 noordgevel 004 vrije koop	15,50	61,92	--	--
D2n005bv_	Blok D2 noordgevel 005 vrije koop	30,50	61,92	--	--
A4o011bbk_	Blok A4 oostgevel 011 betaalbare koop	27,50	61,90	--	--
Bo019aYTC_	Blok B oostgevel 019 YTC	18,50	61,89	--	--
D2n004avk_	Blok D2 noordgevel 004 vrije koop	18,50	61,83	--	--
A4z018cbk_	Blok A4 zuidgevel 018 betaalbare koop	27,50	61,83	--	--
A6o006avk_	Blok A6 oostgevel 006 vrije koop	18,50	61,79	--	--
A2o009bsh_	Blok A2 oostgevel 009 sociale huur	18,50	61,78	--	--
A4z018cbk_	Blok A4 zuidgevel 018 betaalbare koop	24,50	61,78	--	--
A4z018cbk_	Blok A4 zuidgevel 018 betaalbare koop	30,50	61,76	--	--
A4z019cbk_	Blok A4 zuidgevel 019 betaalbare koop	21,50	61,75	--	--
D2n005bv_	Blok D2 noordgevel 005 vrije koop	33,50	61,75	--	--
A4z016bk_A	Blok A4 zuidgevel 016 betaalbare koop	3,00	61,73	--	--
D2n004bv_	Blok D2 noordgevel 004 vrije koop	21,50	61,73	--	--
A4z019cbk_	Blok A4 zuidgevel 019 betaalbare koop	27,50	61,66	--	--
A4z019cbk_	Blok A4 zuidgevel 019 betaalbare koop	30,50	61,65	--	--
A4n004bbk_	Blok A4 noordgevel 004 betaalbare koop	24,50	61,64	--	--
Bo020aYTC_	Blok B oostgevel 020 YTC	18,50	61,63	--	--
Bo015aYTC_	Blok B oostgevel 015 YTC	6,50	61,62	--	--
A4n004bbk_	Blok A4 noordgevel 004 betaalbare koop	27,50	61,62	--	--
D2n004bv_	Blok D2 noordgevel 004 vrije koop	24,50	61,61	--	--
D2n005bv_	Blok D2 noordgevel 005 vrije koop	36,50	61,57	--	--
A4n004bbk_	Blok A4 noordgevel 004 betaalbare koop	30,50	61,54	--	--
C2o008abk_	Blok C2 oostgevel 008 betaalbare koop	9,50	61,51	--	--
D2n004bv_	Blok D2 noordgevel 004 vrije koop	27,50	61,48	--	--
Bn001aYTC_	Blok B noordgevel 001 YTC	6,50	61,47	--	--
A4z020cbk_	Blok A4 zuidgevel 020 betaalbare koop	21,50	61,46	--	--
D2n003avk_	Blok D2 noordgevel 003 vrije koop	6,50	61,42	--	--
D2n005cvk_	Blok D2 noordgevel 005 vrije koop	39,50	61,39	--	--
D2n003avk_	Blok D2 noordgevel 003 vrije koop	9,50	61,38	--	--
A4z020cbk_	Blok A4 zuidgevel 020 betaalbare koop	24,50	61,37	--	--
A4z019cbk_	Blok A4 zuidgevel 019 betaalbare koop	24,50	61,35	--	--
D2n004bv_	Blok D2 noordgevel 004 vrije koop	30,50	61,35	--	--
D2n003avk_	Blok D2 noordgevel 003 vrije koop	12,50	61,33	--	--
A4o010abk_	Blok A4 oostgevel 010 betaalbare koop	18,50	61,32	--	--
C2n005abk_	Blok C2 noordgevel 005 betaalbare koop	15,50	61,30	--	--
A4z020cbk_	Blok A4 zuidgevel 020 betaalbare koop	27,50	61,30	--	--
A4z020cbk_	Blok A4 zuidgevel 020 betaalbare koop	30,50	61,29	--	--
C2o006cbk_	Blok C2 oostgevel 006 betaalbare koop	24,50	61,29	--	--
D2n003avk_	Blok D2 noordgevel 003 vrije koop	15,50	61,27	--	--
C2o009abk_	Blok C2 oostgevel 009 betaalbare koop	12,50	61,27	--	--
C2o009abk_	Blok C2 oostgevel 009 betaalbare koop	15,50	61,26	--	--
C2o007cbk_	Blok C2 oostgevel 007 betaalbare koop	21,50	61,25	--	--
Bn003aYTC_	Blok B noordgevel 003 YTC	3,00	61,23	--	--
C2n005abk_	Blok C2 noordgevel 005 betaalbare koop	12,50	61,22	--	--
C2o006cbk_	Blok C2 oostgevel 006 betaalbare koop	21,50	61,22	--	--
D2n003avk_	Blok D2 noordgevel 003 vrije koop	18,50	61,19	--	--
D2n004bv_	Blok D2 noordgevel 004 vrije koop	33,50	61,19	--	--
D2n005cvk_	Blok D2 noordgevel 005 vrije koop	42,50	61,19	--	--
A4n004bbk_	Blok A4 noordgevel 004 betaalbare koop	21,50	61,18	--	--
C2o010abk_	Blok C2 oostgevel 010 betaalbare koop	12,50	61,17	--	--
A4z021cbk_	Blok A4 zuidgevel 021 betaalbare koop	21,50	61,17	--	--
C2o010abk_	Blok C2 oostgevel 010 betaalbare koop	15,50	61,15	--	--
A4z021cbk_	Blok A4 zuidgevel 021 betaalbare koop	24,50	61,13	--	--
A6o005avk_	Blok A6 oostgevel 005 vrije koop	18,50	61,12	--	--
A2w022ash_	Blok A2 westgevel 022 sociale huur	9,50	61,11	--	--
D2n003bv_	Blok D2 noordgevel 003 vrije koop	21,50	61,10	--	--
A4z017abk_	Blok A4 zuidgevel 017 betaalbare koop	3,00	61,07	--	--
C2o008cbk_	Blok C2 oostgevel 008 betaalbare koop	21,50	61,07	--	--
C2o008cbk_	Blok C2 oostgevel 008 betaalbare koop	24,50	61,04	--	--
D3z017vk_D	Blok D3 zuidgevel 017 vrije koop	12,50	61,03	--	--
D2n004bv_	Blok D2 noordgevel 004 vrije koop	36,50	61,03	--	--
C2o008cbk_	Blok C2 oostgevel 008 betaalbare koop	27,50	61,01	--	--

Alle getoonde dB-waarden zijn A-gewogen

Rekenresultaten maximale geluidniveaus gesorteerd op hoogste waarde
Nieuwe supermarkt_laden en lossen variant 2

Alcedo
24-10488

Rapport: Resultatentabel
Model: M35b - Euromarkt Alphen aan den Rijn_geluidvanwege nieuwe supermarkt variant 2-max. hoogtes app
LAmex totaalresultaten voor toetspunten
Groep: Laden en lossen

Naam					
Toetspunt	Omschrijving	Hoogte	Dag	Avond	Nacht
C2o007cbk_	Blok C2 oostgevel 007 betaalbare koop	27,50	61,01	--	--
C2o006cbk_	Blok C2 oostgevel 006 betaalbare koop	27,50	61,01	--	--
D2n005cvk_	Blok D2 noordgevel 005 vrije koop	45,50	61,00	--	--
A2z016bsh_	Blok A2 zuidgevel 016 sociale huur	18,50	60,99	--	--
D2n003bv_	Blok D2 noordgevel 003 vrije koop	24,50	60,99	--	--
C2o007cbk_	Blok C2 oostgevel 007 betaalbare koop	24,50	60,96	--	--
D2n005avk_	Blok D2 noordgevel 005 vrije koop	3,00	60,95	--	--
C2n004abk_	Blok C2 noordgevel 004 betaalbare koop	15,50	60,95	--	--
A4z021cbk_	Blok A4 zuidgevel 021 betaalbare koop	27,50	60,95	--	--
A6z009bv_	Blok A6 zuidgevel 009 vrije koop	24,50	60,95	--	--
A4z021cbk_	Blok A4 zuidgevel 021 betaalbare koop	30,50	60,94	--	--
A4o012bbk_	Blok A4 oostgevel 012 betaalbare koop	21,50	60,94	--	--
A2z020ash_	Blok A2 noordgevel 020 sociale huur	9,50	60,93	--	--
A4z019abk_	Blok A4 zuidgevel 019 betaalbare koop	3,00	60,92	--	--
A6z009bv_	Blok A6 zuidgevel 009 vrije koop	27,50	60,92	--	--
D2n003bv_	Blok D2 noordgevel 003 vrije koop	27,50	60,88	--	--
A6z009bv_	Blok A6 zuidgevel 009 vrije koop	30,50	60,87	--	--
D2n004cvk_	Blok D2 noordgevel 004 vrije koop	39,50	60,87	--	--
A2z018bsh_	Blok A2 zuidgevel 018 sociale huur	18,50	60,86	--	--
C2n004abk_	Blok C2 noordgevel 004 betaalbare koop	12,50	60,85	--	--
A4n003bbk_	Blok A4 noordgevel 003 betaalbare koop	24,50	60,83	--	--
A4n003bbk_	Blok A4 noordgevel 003 betaalbare koop	27,50	60,82	--	--
A6z009bv_	Blok A6 zuidgevel 009 vrije koop	33,50	60,80	--	--
Bo016aYTC_	Blok B oostgevel 016 YTC	6,50	60,79	--	--
D2n005cvk_	Blok D2 noordgevel 005 vrije koop	48,50	60,79	--	--
D2n002avk_	Blok D2 noordgevel 002 vrije koop	9,50	60,76	--	--
D2n003bv_	Blok D2 noordgevel 003 vrije koop	30,50	60,76	--	--
A4n003bbk_	Blok A4 noordgevel 003 betaalbare koop	30,50	60,75	--	--
A6o007avk_	Blok A6 oostgevel 007 vrije koop	18,50	60,73	--	--
D2n002avk_	Blok D2 noordgevel 002 vrije koop	12,50	60,72	--	--
A6z009bv_	Blok A6 zuidgevel 009 vrije koop	36,50	60,72	--	--
D2n004cvk_	Blok D2 noordgevel 004 vrije koop	42,50	60,69	--	--
D3o016vk_D	Blok D3 oostgevel 016 vrije koop	12,50	60,66	--	--
D2n002avk_	Blok D2 noordgevel 002 vrije koop	15,50	60,66	--	--
C2n003abk_	Blok C2 noordgevel 003 betaalbare koop	15,50	60,64	--	--
C2o006abk_	Blok C2 oostgevel 006 betaalbare koop	9,50	60,63	--	--
D2n003bv_	Blok D2 noordgevel 003 vrije koop	33,50	60,62	--	--
D3z018vk_D	Blok D3 zuidgevel 018 vrije koop	12,50	60,61	--	--
D2n002avk_	Blok D2 noordgevel 002 vrije koop	6,50	60,61	--	--
D2n002avk_	Blok D2 noordgevel 002 vrije koop	18,50	60,59	--	--
C2o007abk_	Blok C2 oostgevel 007 betaalbare koop	9,50	60,59	--	--
A6o004avk_	Blok A6 oostgevel 004 vrije koop	18,50	60,58	--	--
D2n005cvk_	Blok D2 noordgevel 005 vrije koop	51,50	60,58	--	--
D2n004cvk_	Blok D2 noordgevel 004 vrije koop	45,50	60,52	--	--
A6z009bv_	Blok A6 zuidgevel 009 vrije koop	21,50	60,51	--	--
D2n002bv_	Blok D2 noordgevel 002 vrije koop	21,50	60,51	--	--
A4z018abk_	Blok A4 zuidgevel 018 betaalbare koop	3,00	60,50	--	--
A4n003bbk_	Blok A4 noordgevel 003 betaalbare koop	21,50	60,49	--	--
D2n003bv_	Blok D2 noordgevel 003 vrije koop	36,50	60,48	--	--
BE001_A	Bestaand Euromarkt	6,60	60,44	--	--
D2n002bv_	Blok D2 noordgevel 002 vrije koop	24,50	60,42	--	--
C2n003abk_	Blok C2 noordgevel 003 betaalbare koop	12,50	60,40	--	--
A4n002bbk_	Blok A4 noordgevel 002 betaalbare koop	27,50	60,38	--	--
C2n002abk_	Blok C2 noordgevel 002 betaalbare koop	15,50	60,37	--	--
A4n002bbk_	Blok A4 noordgevel 002 betaalbare koop	30,50	60,33	--	--
D2n003cvk_	Blok D2 noordgevel 003 vrije koop	39,50	60,33	--	--
D2n004cvk_	Blok D2 noordgevel 004 vrije koop	48,50	60,33	--	--
C2o008abk_	Blok C2 oostgevel 008 betaalbare koop	6,50	60,32	--	--
D2n002bv_	Blok D2 noordgevel 002 vrije koop	27,50	60,32	--	--
A6z010bv_	Blok A6 zuidgevel 010 vrije koop	24,50	60,30	--	--
A6z010bv_	Blok A6 zuidgevel 010 vrije koop	27,50	60,30	--	--
C2o010abk_	Blok C2 oostgevel 010 betaalbare koop	9,50	60,29	--	--
A4n002bbk_	Blok A4 noordgevel 002 betaalbare koop	24,50	60,27	--	--
A6z010bv_	Blok A6 zuidgevel 010 vrije koop	30,50	60,25	--	--
A6o008avk_	Blok A6 oostgevel 008 vrije koop	18,50	60,23	--	--

Alle getoonde dB-waarden zijn A-gewogen

Rekenresultaten maximale geluidniveaus gesorteerd op hoogste waarde
Nieuwe supermarkt_laden en lossen variant 2

Alcedo
24-10488

Rapport: Resultatentabel
Model: M35b - Euromarkt Alphen aan den Rijn_geluidvanwege nieuwe supermarkt variant 2-max. hoogtes app
LAmx totaalresultaten voor toetspunten
Groep: Laden en lossen

Naam					
Toetspunt	Omschrijving	Hoogte	Dag	Avond	Nacht
D2n002bvk_	Blok D2 noordgevel 002 vrije koop	30,50	60,20	--	--
A6z010bvk_	Blok A6 zuidgevel 010 vrije koop	33,50	60,19	--	--
D2n001avk_	Blok D2 noordgevel 001 vrije koop	9,50	60,18	--	--
D2n003cvk_	Blok D2 noordgevel 003 vrije koop	42,50	60,18	--	--
D2n004cvk_	Blok D2 noordgevel 004 vrije koop	51,50	60,15	--	--
D2n001avk_	Blok D2 noordgevel 001 vrije koop	12,50	60,14	--	--
A6z010bvk_	Blok A6 zuidgevel 010 vrije koop	36,50	60,13	--	--
C2n005cbk_	Blok C2 noordgevel 005 betaalbare koop	21,50	60,12	--	--
D3o019vk_D	Blok D3 zuidgevel 019 vrije koop	12,50	60,10	--	--
D2n001avk_	Blok D2 noordgevel 001 vrije koop	15,50	60,09	--	--
C2n001abk_	Blok C2 noordgevel 001 betaalbare koop	15,50	60,09	--	--
C2n005cbk_	Blok C2 noordgevel 005 betaalbare koop	24,50	60,09	--	--
D2n002bvk_	Blok D2 noordgevel 002 vrije koop	33,50	60,09	--	--
A4n005abk_	Blok A4 noordgevel 005 betaalbare koop	18,50	60,08	--	--
Bn002aYTC_	Blok B noordgevel 002 YTC	3,00	60,05	--	--
D2n004avk_	Blok D2 noordgevel 004 vrije koop	3,00	60,05	--	--
A6z011bvk_	Blok A6 zuidgevel 011 vrije koop	24,50	60,04	--	--
D2n001avk_	Blok D2 noordgevel 001 vrije koop	18,50	60,03	--	--
C2n005cbk_	Blok C2 noordgevel 005 betaalbare koop	27,50	60,02	--	--
D2n003cvk_	Blok D2 noordgevel 003 vrije koop	45,50	60,02	--	--
A6z011bvk_	Blok A6 zuidgevel 011 vrije koop	27,50	60,01	--	--
D3z017vk_E	Blok D3 zuidgevel 017 vrije koop	15,50	59,98	--	--
C2o009cbk_	Blok C2 oostgevel 009 betaalbare koop	27,50	59,98	--	--
A6z011bvk_	Blok A6 zuidgevel 011 vrije koop	30,50	59,97	--	--
D2n002bvk_	Blok D2 noordgevel 002 vrije koop	36,50	59,96	--	--
D2n001bvk_	Blok D2 noordgevel 001 vrije koop	21,50	59,96	--	--
C2n002abk_	Blok C2 noordgevel 002 betaalbare koop	12,50	59,94	--	--
A4n001bbk_	Blok A6 noordgevel 001 betaalbare koop	27,50	59,94	--	--
A6z011bvk_	Blok A6 zuidgevel 011 vrije koop	33,50	59,94	--	--
A4n001bbk_	Blok A6 noordgevel 001 betaalbare koop	30,50	59,92	--	--
A6z011bvk_	Blok A6 zuidgevel 011 vrije koop	36,50	59,92	--	--
C2o009cbk_	Blok C2 oostgevel 009 betaalbare koop	24,50	59,90	--	--
Bn003bYTC_	Blok B noordgevel 003 YTC	18,50	59,89	--	--
Bo017aYTC_	Blok B oostgevel 017 YTC	6,50	59,89	--	--
D3o016vk_E	Blok D3 oostgevel 016 vrije koop	15,50	59,89	--	--
A4z021abk_	Blok A4 zuidgevel 021 betaalbare koop	3,00	59,88	--	--
D2n001bvk_	Blok D2 noordgevel 001 vrije koop	24,50	59,88	--	--
D3z017vk_C	Blok D3 zuidgevel 017 vrije koop	9,50	59,85	--	--
D2n003cvk_	Blok D2 noordgevel 003 vrije koop	48,50	59,85	--	--
A4n001bbk_	Blok A6 noordgevel 001 betaalbare koop	24,50	59,84	--	--
D2n002cvk_	Blok D2 noordgevel 002 vrije koop	39,50	59,82	--	--
C2o009cbk_	Blok C2 oostgevel 009 betaalbare koop	21,50	59,80	--	--
A4n002bbk_	Blok A4 noordgevel 002 betaalbare koop	21,50	59,78	--	--
D2n001bvk_	Blok D2 noordgevel 001 vrije koop	27,50	59,78	--	--
D2n001avk_	Blok D2 noordgevel 001 vrije koop	6,50	59,74	--	--
C2o010cbk_	Blok C2 oostgevel 010 betaalbare koop	21,50	59,68	--	--
C2o010cbk_	Blok C2 oostgevel 010 betaalbare koop	27,50	59,68	--	--
D2n001bvk_	Blok D2 noordgevel 001 vrije koop	30,50	59,68	--	--
D2n003cvk_	Blok D2 noordgevel 003 vrije koop	51,50	59,68	--	--
D2n002cvk_	Blok D2 noordgevel 002 vrije koop	42,50	59,68	--	--
C2o010cbk_	Blok C2 oostgevel 010 betaalbare koop	24,50	59,67	--	--
A6z011bvk_	Blok A6 zuidgevel 011 vrije koop	21,50	59,65	--	--
A6z010bvk_	Blok A6 zuidgevel 010 vrije koop	21,50	59,64	--	--
A4z020abk_	Blok A4 zuidgevel 020 betaalbare koop	3,00	59,60	--	--
D2n001bvk_	Blok D2 noordgevel 001 vrije koop	33,50	59,58	--	--
D3z018vk_E	Blok D3 zuidgevel 018 vrije koop	15,50	59,54	--	--
D2n002cvk_	Blok D2 noordgevel 002 vrije koop	45,50	59,54	--	--
A4n004abk_	Blok A4 noordgevel 004 betaalbare koop	18,50	59,53	--	--
C2n001abk_	Blok C2 noordgevel 001 betaalbare koop	12,50	59,48	--	--
Bn001aYTC_	Blok B noordgevel 001 YTC	3,00	59,46	--	--
D2n001bvk_	Blok D2 noordgevel 001 vrije koop	36,50	59,46	--	--
C2o006abk_	Blok C2 oostgevel 006 betaalbare koop	6,50	59,43	--	--
D3o016vk_C	Blok D3 oostgevel 016 vrije koop	9,50	59,42	--	--
D8n007sh_C	Blok D8 noordgevel 007 sociale huur	9,50	59,42	--	--
C2n004cbk_	Blok C2 noordgevel 004 betaalbare koop	21,50	59,42	--	--

Alle getoonde dB-waarden zijn A-gewogen

Rekenresultaten maximale geluidniveaus gesorteerd op hoogste waarde
Nieuwe supermarkt_laden en lossen variant 2

Alcedo
24-10488

Rapport: Resultatentabel
Model: M35b - Euromarkt Alphen aan den Rijn_geluidvanwege nieuwe supermarkt variant 2-max. hoogtes app
LAmx totaalresultaten voor toetspunten
Groep: Laden en lossen

Naam					
Toetspunt	Omschrijving	Hoogte	Dag	Avond	Nacht
C2o007abk_	Blok C2 oostgevel 007 betaalbare koop	6,50	59,40	--	--
C2n004cbk_	Blok C2 noordgevel 004 betaalbare koop	24,50	59,40	--	--
D8n007sh_D	Blok D8 noordgevel 007 sociale huur	12,50	59,38	--	--
D2n002cvk_	Blok D2 noordgevel 002 vrije koop	48,50	59,38	--	--
A2z017bsh_	Blok A2 zuidgevel 017 sociale huur	18,50	59,37	--	--
D8n007sh_E	Blok D8 noordgevel 007 sociale huur	15,50	59,34	--	--
C2n004cbk_	Blok C2 noordgevel 004 betaalbare koop	27,50	59,34	--	--
D2n001cvk_	Blok D2 noordgevel 001 vrije koop	39,50	59,33	--	--
D3z018vk_C	Blok D3 zuidgevel 018 vrije koop	9,50	59,31	--	--
D2n002cvk_	Blok D2 noordgevel 002 vrije koop	51,50	59,22	--	--
D2n001cvk_	Blok D2 noordgevel 001 vrije koop	42,50	59,21	--	--
D3o019vk_E	Blok D3 zuidgevel 019 vrije koop	15,50	59,19	--	--
D2n003avk_	Blok D2 noordgevel 003 vrije koop	3,00	59,16	--	--
C2o010abk_	Blok C2 oostgevel 010 betaalbare koop	6,50	59,12	--	--
C2o009abk_	Blok C2 oostgevel 009 betaalbare koop	9,50	59,11	--	--
C2n005abk_	Blok C2 noordgevel 005 betaalbare koop	9,50	59,07	--	--
C2n003cbk_	Blok C2 noordgevel 003 betaalbare koop	21,50	59,07	--	--
D2n001cvk_	Blok D2 noordgevel 001 vrije koop	45,50	59,07	--	--
C2n003cbk_	Blok C2 noordgevel 003 betaalbare koop	24,50	59,03	--	--
C2n003cbk_	Blok C2 noordgevel 003 betaalbare koop	27,50	59,02	--	--
A2n005sh_B	Blok A2 noordgevel 005 sociale huur	6,50	58,98	--	--
D2n001cvk_	Blok D2 noordgevel 001 vrije koop	48,50	58,93	--	--
D8n006sh_C	Blok D8 noordgevel 006 sociale huur	9,50	58,91	--	--
A4n001bbk_	Blok A6 noordgevel 001 betaalbare koop	21,50	58,91	--	--
D8n006sh_D	Blok D8 noordgevel 006 sociale huur	12,50	58,88	--	--
D8n006sh_E	Blok D8 noordgevel 006 sociale huur	15,50	58,84	--	--
D3o015vk_D	Blok D3 oostgevel 015 vrije koop	12,50	58,83	--	--
D3o019vk_C	Blok D3 zuidgevel 019 vrije koop	9,50	58,81	--	--
D2n001cvk_	Blok D2 noordgevel 001 vrije koop	51,50	58,79	--	--
C2n002cbk_	Blok C2 noordgevel 002 betaalbare koop	21,50	58,76	--	--
C2n002cbk_	Blok C2 noordgevel 002 betaalbare koop	24,50	58,74	--	--
C2n002cbk_	Blok C2 noordgevel 002 betaalbare koop	27,50	58,73	--	--
D2o008cvk_	Blok D2 oostgevel 008 vrije koop	48,50	58,73	--	--
D2o008cvk_	Blok D2 oostgevel 008 vrije koop	51,50	58,70	--	--
D3o015vk_E	Blok D3 oostgevel 015 vrije koop	15,50	58,67	--	--
D3o020vk_D	Blok D3 zuidgevel 020 vrije koop	12,50	58,67	--	--
A6z009avk_	Blok A6 zuidgevel 009 vrije koop	18,50	58,64	--	--
D8n007sh_B	Blok D8 noordgevel 007 sociale huur	6,50	58,62	--	--
C2n004abk_	Blok C2 noordgevel 004 betaalbare koop	9,50	58,55	--	--
D7n005avk_	Blok D7 noordgevel 005 vrije koop	12,50	58,53	--	--
D7n005avk_	Blok D7 noordgevel 005 vrije koop	15,50	58,50	--	--
C6n007gk_E	Blok C6 noordgevel 007 goedkope koop	15,50	58,49	--	--
D3o014vk_D	Blok D3 oostgevel 014 vrije koop	12,50	58,48	--	--
C2n001cbk_	Blok C2 noordgevel 001 betaalbare koop	21,50	58,45	--	--
C2n001cbk_	Blok C2 noordgevel 001 betaalbare koop	24,50	58,45	--	--
C2n001cbk_	Blok C2 noordgevel 001 betaalbare koop	27,50	58,44	--	--
D8n005sh_C	Blok D8 noordgevel 005 sociale huur	9,50	58,41	--	--
A4n003abk_	Blok A4 noordgevel 003 betaalbare koop	18,50	58,39	--	--
D8n005sh_D	Blok D8 noordgevel 005 sociale huur	12,50	58,39	--	--
A2n004sh_B	Blok A2 noordgevel 004 sociale huur	6,50	58,35	--	--
D8n005sh_E	Blok D8 noordgevel 005 sociale huur	15,50	58,35	--	--
D2n002avk_	Blok D2 noordgevel 002 vrije koop	3,00	58,35	--	--
D3z017vk_B	Blok D3 zuidgevel 017 vrije koop	6,50	58,32	--	--
Bo018aYTC_	Blok B oostgevel 018 YTC	6,50	58,30	--	--
C2o006abk_	Blok C2 oostgevel 006 betaalbare koop	3,00	58,29	--	--
C2o007abk_	Blok C2 oostgevel 007 betaalbare koop	3,00	58,26	--	--
C6n006gk_E	Blok C6 noordgevel 006 goedkope koop	15,50	58,21	--	--
C2o008abk_	Blok C2 oostgevel 008 betaalbare koop	3,00	58,21	--	--
D7n004avk_	Blok D7 noordgevel 004 vrije koop	12,50	58,19	--	--
D7n004avk_	Blok D7 noordgevel 004 vrije koop	15,50	58,17	--	--
D2o011cvk_	Blok D2 oostgevel 011 vrije koop	39,50	58,15	--	--
D3o023vk_D	Blok D3 zuidgevel 023 vrije koop	12,50	58,13	--	--
D2o008cvk_	Blok D2 oostgevel 008 vrije koop	45,50	58,13	--	--
D2o011cvk_	Blok D2 oostgevel 011 vrije koop	42,50	58,11	--	--
C2n005abk_	Blok C2 noordgevel 005 betaalbare koop	6,50	58,10	--	--

Alle getoonde dB-waarden zijn A-gewogen

Rekenresultaten maximale geluidniveaus gesorteerd op hoogste waarde
Nieuwe supermarkt_laden en lossen variant 2

Alcedo
24-10488

Rapport: Resultatentabel
Model: M35b - Euromarkt Alphen aan den Rijn_geluidvanwege nieuwe supermarkt variant 2-max. hoogtes app
LAmx totaalresultaten voor toetspunten
Groep: Laden en lossen

Naam					
Toetspunt	Omschrijving	Hoogte	Dag	Avond	Nacht
D2o011bvk_	Blok D2 oostgevel 011 vrije koop	36,50	58,09	--	--
C2n003abk_	Blok C2 noordgevel 003 betaalbare koop	9,50	58,08	--	--
D2o011cvk_	Blok D2 oostgevel 011 vrije koop	45,50	58,07	--	--
D2o008bvk_	Blok D2 oostgevel 008 vrije koop	30,50	58,05	--	--
D2o008bvk_	Blok D2 oostgevel 008 vrije koop	27,50	58,04	--	--
D2o008bvk_	Blok D2 oostgevel 008 vrije koop	33,50	58,04	--	--
D2o011cvk_	Blok D2 oostgevel 011 vrije koop	48,50	58,03	--	--
D2o008bvk_	Blok D2 oostgevel 008 vrije koop	36,50	58,02	--	--
D2o011bvk_	Blok D2 oostgevel 011 vrije koop	33,50	58,00	--	--
D2o006cvk_	Blok D2 oostgevel 006 vrije koop	51,50	58,00	--	--
D2o011bvk_	Blok D2 oostgevel 011 vrije koop	30,50	57,99	--	--
D2o008cvk_	Blok D2 oostgevel 008 vrije koop	39,50	57,99	--	--
D2o008cvk_	Blok D2 oostgevel 008 vrije koop	42,50	57,99	--	--
D3o023vk_E	Blok D3 zuidgevel 023 vrije koop	15,50	57,98	--	--
D2o011bvk_	Blok D2 oostgevel 011 vrije koop	27,50	57,96	--	--
D2o011cvk_	Blok D2 oostgevel 011 vrije koop	51,50	57,96	--	--
D8n004sh_C	Blok D8 noordgevel 004 sociale huur	9,50	57,94	--	--
C3o001mh_D	Blok C3 oostgevel 001 midden huur	12,50	57,94	--	--
C3o001mh_E	Blok C3 oostgevel 001 midden huur	15,50	57,94	--	--
C6n005gk_E	Blok C6 noordgevel 005 goedkope koop	15,50	57,93	--	--
D2o012bvk_	Blok D2 oostgevel 012 vrije koop	36,50	57,93	--	--
D2o012cvk_	Blok D2 oostgevel 012 vrije koop	39,50	57,93	--	--
D8n004sh_D	Blok D8 noordgevel 004 sociale huur	12,50	57,92	--	--
C2o009abk_	Blok C2 oostgevel 009 betaalbare koop	6,50	57,92	--	--
D2o012cvk_	Blok D2 oostgevel 012 vrije koop	42,50	57,91	--	--
D3o016vk_B	Blok D3 oostgevel 016 vrije koop	6,50	57,90	--	--
D2o011bvk_	Blok D2 oostgevel 011 vrije koop	24,50	57,90	--	--
D3o020vk_E	Blok D3 zuidgevel 020 vrije koop	15,50	57,89	--	--
D8n006sh_B	Blok D8 noordgevel 006 sociale huur	6,50	57,89	--	--
D8n004sh_E	Blok D8 noordgevel 004 sociale huur	15,50	57,88	--	--
D2o012bvk_	Blok D2 oostgevel 012 vrije koop	33,50	57,88	--	--
D3o021vk_D	Blok D3 zuidgevel 021 vrije koop	12,50	57,85	--	--
D2o012cvk_	Blok D2 oostgevel 012 vrije koop	45,50	57,85	--	--
Bo019aYTC_	Blok B oostgevel 019 YTC	6,50	57,83	--	--
D3o015vk_C	Blok D3 oostgevel 015 vrije koop	9,50	57,83	--	--
D2o008bvk_	Blok D2 oostgevel 008 vrije koop	24,50	57,83	--	--
D3z018vk_B	Blok D3 zuidgevel 018 vrije koop	6,50	57,80	--	--
D2o012cvk_	Blok D2 oostgevel 012 vrije koop	48,50	57,79	--	--
D7n003avk_	Blok D7 noordgevel 003 vrije koop	15,50	57,78	--	--
D7n003avk_	Blok D7 noordgevel 003 vrije koop	18,50	57,76	--	--
A6z010avk_	Blok A6 zuidgevel 010 vrije koop	18,50	57,75	--	--
D2o006bvk_	Blok D2 oostgevel 006 vrije koop	33,50	57,75	--	--
D7n005avk_	Blok D7 noordgevel 005 vrije koop	9,50	57,73	--	--
D2o010bvk_	Blok D2 oostgevel 010 vrije koop	36,50	57,73	--	--
D2o012cvk_	Blok D2 oostgevel 012 vrije koop	51,50	57,72	--	--
D2o010cvk_	Blok D2 oostgevel 010 vrije koop	39,50	57,71	--	--
D2o010bvk_	Blok D2 oostgevel 010 vrije koop	33,50	57,69	--	--
C2n002abk_	Blok C2 noordgevel 002 betaalbare koop	9,50	57,68	--	--
D2o012bvk_	Blok D2 oostgevel 012 vrije koop	30,50	57,68	--	--
D5z008sh_D	Blok D5 zuidgevel 008 sociale huur	12,50	57,67	--	--
D3o020vk_C	Blok D3 zuidgevel 020 vrije koop	9,50	57,67	--	--
D2o010bvk_	Blok D2 oostgevel 010 vrije koop	30,50	57,67	--	--
D3o021vk_E	Blok D3 zuidgevel 021 vrije koop	15,50	57,66	--	--
D7n003avk_	Blok D7 noordgevel 003 vrije koop	12,50	57,66	--	--
D2o010cvk_	Blok D2 oostgevel 010 vrije koop	42,50	57,66	--	--
C2n004abk_	Blok C2 noordgevel 004 betaalbare koop	6,50	57,64	--	--
D2o009cvk_	Blok D2 oostgevel 009 vrije koop	45,50	57,63	--	--
D2o009cvk_	Blok D2 oostgevel 009 vrije koop	48,50	57,62	--	--
D2o010cvk_	Blok D2 oostgevel 010 vrije koop	45,50	57,62	--	--
D2o010cvk_	Blok D2 oostgevel 010 vrije koop	48,50	57,61	--	--
D2n001avk_	Blok D2 noordgevel 001 vrije koop	3,00	57,60	--	--
D2o009cvk_	Blok D2 oostgevel 009 vrije koop	51,50	57,59	--	--
D2o010cvk_	Blok D2 oostgevel 010 vrije koop	51,50	57,58	--	--
C6n007gk_D	Blok C6 noordgevel 007 goedkope koop	12,50	57,57	--	--
C6n004gk_E	Blok C6 noordgevel 004 goedkope koop	15,50	57,56	--	--

Alle getoonde dB-waarden zijn A-gewogen

Rekenresultaten maximale geluidniveaus gesorteerd op hoogste waarde
Nieuwe supermarkt_laden en lossen variant 2

Alcedo
24-10488

Rapport: Resultatentabel
Model: M35b - Euromarkt Alphen aan den Rijn_geluidvanwege nieuwe supermarkt variant 2-max. hoogtes app
LAmx totaalresultaten voor toetspunten
Groep: Laden en lossen

Naam					
Toetspunt	Omschrijving	Hoogte	Dag	Avond	Nacht
D5z008sh_E	Blok D5 zuidgevel 008 sociale huur	15,50	57,54	--	--
D8n003sh_D	Blok D8 noordgevel 003 sociale huur	12,50	57,47	--	--
D3o022vk_D	Blok D3 zuidgevel 022 vrije koop	12,50	57,46	--	--
D7n002avk_	Blok D7 noordgevel 002 vrije koop	15,50	57,45	--	--
D8n003sh_E	Blok D8 noordgevel 003 sociale huur	15,50	57,44	--	--
D3o022vk_E	Blok D3 zuidgevel 022 vrije koop	15,50	57,43	--	--
D7n002avk_	Blok D7 noordgevel 002 vrije koop	18,50	57,43	--	--
D3o014vk_C	Blok D3 oostgevel 014 vrije koop	9,50	57,41	--	--
D3o019vk_B	Blok D3 zuidgevel 019 vrije koop	6,50	57,37	--	--
D2o009bv_	Blok D2 oostgevel 009 vrije koop	33,50	57,36	--	--
C6n001gk_E	Blok C6 noordgevel 001 goedkope koop	15,50	57,35	--	--
D2o009bv_	Blok D2 oostgevel 009 vrije koop	36,50	57,35	--	--
Bn002bYTC_	Blok B noordgevel 002 YTC	18,50	57,34	--	--
D5z009sh_D	Blok D5 zuidgevel 009 sociale huur	12,50	57,34	--	--
D2o009cvk_	Blok D2 oostgevel 009 vrije koop	39,50	57,32	--	--
A2n003sh_B	Blok A2 noordgevel 003 sociale huur	6,50	57,30	--	--
D8n003sh_C	Blok D8 noordgevel 003 sociale huur	9,50	57,30	--	--
D2o009bv_	Blok D2 oostgevel 009 vrije koop	30,50	57,30	--	--
D2o012bv_	Blok D2 oostgevel 012 vrije koop	27,50	57,30	--	--
Bn001bYTC_	Blok B noordgevel 001 YTC	18,50	57,29	--	--
D2o010bv_	Blok D2 oostgevel 010 vrije koop	27,50	57,29	--	--
C2n001ab_	Blok C2 noordgevel 001 betaalbare koop	9,50	57,27	--	--
D2o009bv_	Blok D2 oostgevel 009 vrije koop	27,50	57,27	--	--
D2o009cvk_	Blok D2 oostgevel 009 vrije koop	42,50	57,27	--	--
Bo020aYTC_	Blok B oostgevel 020 YTC	6,50	57,26	--	--
C2n003ab_	Blok C2 noordgevel 003 betaalbare koop	6,50	57,25	--	--
D5z009sh_E	Blok D5 zuidgevel 009 sociale huur	15,50	57,20	--	--
D8n005sh_B	Blok D8 noordgevel 005 sociale huur	6,50	57,19	--	--
C6n003gk_E	Blok C6 noordgevel 003 goedkope koop	15,50	57,18	--	--
C2o007bb_	Blok C2 oostgevel 007 betaalbare koop	18,50	57,17	--	--
C2o006bb_	Blok C2 oostgevel 006 betaalbare koop	18,50	57,17	--	--
D7n004av_	Blok D7 noordgevel 004 vrije koop	9,50	57,17	--	--
D7n002av_	Blok D7 noordgevel 002 vrije koop	12,50	57,16	--	--
C6n006gk_D	Blok C6 noordgevel 006 goedkope koop	12,50	57,15	--	--
C2n005ab_	Blok C2 noordgevel 005 betaalbare koop	3,00	57,15	--	--
D7n001av_	Blok D7 noordgevel 001 vrije koop	15,50	57,10	--	--
D3z017vk_A	Blok D3 zuidgevel 017 vrije koop	3,00	57,07	--	--
D7n001av_	Blok D7 noordgevel 001 vrije koop	18,50	57,06	--	--
D8n002sh_D	Blok D8 noordgevel 002 sociale huur	12,50	57,05	--	--
D8n002sh_E	Blok D8 noordgevel 002 sociale huur	15,50	57,03	--	--
D5z010sh_D	Blok D5 zuidgevel 010 sociale huur	12,50	57,02	--	--
C3o001mh_C	Blok C3 oostgevel 001 midden huur	9,50	56,94	--	--
D2o007cv_	Blok D2 oostgevel 007 vrije koop	51,50	56,93	--	--
C2o008bb_	Blok C2 oostgevel 008 betaalbare koop	18,50	56,91	--	--
C6n002gk_E	Blok C6 noordgevel 002 goedkope koop	15,50	56,90	--	--
D3o016vk_A	Blok D3 oostgevel 016 vrije koop	3,00	56,89	--	--
C2n002ab_	Blok C2 noordgevel 002 betaalbare koop	6,50	56,88	--	--
D5z010sh_E	Blok D5 zuidgevel 010 sociale huur	15,50	56,86	--	--
C2n004ab_	Blok C2 noordgevel 004 betaalbare koop	3,00	56,82	--	--
C2o010ab_	Blok C2 oostgevel 010 betaalbare koop	3,00	56,82	--	--
D3z018vk_A	Blok D3 zuidgevel 018 vrije koop	3,00	56,81	--	--
A6z011av_	Blok A6 zuidgevel 011 vrije koop	18,50	56,80	--	--
C6n005gk_D	Blok C6 noordgevel 005 goedkope koop	12,50	56,74	--	--
Bw034dYTC_	Blok B westgevel 034 YTC	21,50	56,73	--	--
D3o020vk_B	Blok D3 zuidgevel 020 vrije koop	6,50	56,70	--	--
D3o023vk_C	Blok D3 zuidgevel 023 vrije koop	9,50	56,70	--	--
A4z021bb_	Blok A4 zuidgevel 021 betaalbare koop	18,50	56,68	--	--
D8n002sh_C	Blok D8 noordgevel 002 sociale huur	9,50	56,67	--	--
A4z017bb_	Blok A4 zuidgevel 017 betaalbare koop	18,50	56,65	--	--
D8n001sh_D	Blok D8 noordgevel 001 sociale huur	12,50	56,64	--	--
A4z019bb_	Blok A4 zuidgevel 019 betaalbare koop	18,50	56,63	--	--
D7n001av_	Blok D7 noordgevel 001 vrije koop	12,50	56,63	--	--
D8n007sh_A	Blok D8 noordgevel 007 sociale huur	3,00	56,63	--	--
Bw033dYTC_	Blok B westgevel 033 YTC	21,50	56,63	--	--
D8n001sh_E	Blok D8 noordgevel 001 sociale huur	15,50	56,61	--	--

Alle getoonde dB-waarden zijn A-gewogen

Rekenresultaten maximale geluidniveaus gesorteerd op hoogste waarde
Nieuwe supermarkt_laden en lossen variant 2

Alcedo
24-10488

Rapport: Resultatentabel
Model: M35b - Euromarkt Alphen aan den Rijn_geluidvanwege nieuwe supermarkt variant 2-max. hoogtes app
LAmx totaalresultaten voor toetspunten
Groep: Laden en lossen

Naam					
Toetspunt	Omschrijving	Hoogte	Dag	Avond	Nacht
D7n003avk_	Blok D7 noordgevel 003 vrije koop	9,50	56,59	--	--
A2n002sh_B	Blok A2 noordgevel 002 sociale huur	6,50	56,58	--	--
C6n007gk_C	Blok C6 noordgevel 007 goedkope koop	9,50	56,57	--	--
C5n002cmh_	Blok C5 noordgevel 002 midden huur	21,50	56,56	--	--
C5n002cmh_	Blok C5 noordgevel 002 midden huur	24,50	56,56	--	--
D3o019vk_A	Blok D3 zuidgevel 019 vrije koop	3,00	56,55	--	--
D3o021vk_C	Blok D3 zuidgevel 021 vrije koop	9,50	56,55	--	--
C2n003abk_	Blok C2 noordgevel 003 betaalbare koop	3,00	56,55	--	--
C5n002cmh_	Blok C5 noordgevel 002 midden huur	27,50	56,54	--	--
D8n004sh_B	Blok D8 noordgevel 004 sociale huur	6,50	56,53	--	--
C6n001gk_D	Blok C6 noordgevel 001 goedkope koop	12,50	56,53	--	--
C2n001abk_	Blok C2 noordgevel 001 betaalbare koop	6,50	56,53	--	--
C5n002cmh_	Blok C5 noordgevel 002 midden huur	30,50	56,52	--	--
A4z018bbk_	Blok A4 zuidgevel 018 betaalbare koop	18,50	56,51	--	--
D3o014vk_E	Blok D3 oostgevel 014 vrije koop	15,50	56,51	--	--
C5n002cmh_	Blok C5 noordgevel 002 midden huur	33,50	56,50	--	--
D3o013vk_D	Blok D3 oostgevel 013 vrije koop	12,50	56,46	--	--
D2o006bvk_	Blok D2 oostgevel 006 vrije koop	36,50	56,43	--	--
D2o010bvk_	Blok D2 oostgevel 010 vrije koop	24,50	56,41	--	--
D2o009bvk_	Blok D2 oostgevel 009 vrije koop	24,50	56,40	--	--
D2z013cvk_	Blok D2 zuidgevel 013 vrije koop	39,50	56,40	--	--
D2o006bvk_	Blok D2 oostgevel 006 vrije koop	30,50	56,38	--	--
D2o012bvk_	Blok D2 oostgevel 012 vrije koop	24,50	56,37	--	--
C6n004gk_D	Blok C6 noordgevel 004 goedkope koop	12,50	56,36	--	--
D2z013cvk_	Blok D2 zuidgevel 013 vrije koop	42,50	56,36	--	--
D2z013cvk_	Blok D2 zuidgevel 013 vrije koop	45,50	56,32	--	--
C2n002abk_	Blok C2 noordgevel 002 betaalbare koop	3,00	56,31	--	--
D5z008sh_C	Blok D5 zuidgevel 008 sociale huur	9,50	56,29	--	--
D2z013cvk_	Blok D2 zuidgevel 013 vrije koop	48,50	56,28	--	--
A4z020bbk_	Blok A4 zuidgevel 020 betaalbare koop	18,50	56,27	--	--
C5o004bmh_	Blok C5 oostgevel 004 midden huur	27,50	56,24	--	--
C5o004bmh_	Blok C5 oostgevel 004 midden huur	30,50	56,24	--	--
D7o006bvk_	Blok D7 oostgevel 006 vrije koop	27,50	56,24	--	--
D2o006cvk_	Blok D2 oostgevel 006 vrije koop	39,50	56,24	--	--
D2z013cvk_	Blok D2 zuidgevel 013 vrije koop	51,50	56,24	--	--
C5o004bmh_	Blok C5 oostgevel 004 midden huur	33,50	56,23	--	--
C5o004bmh_	Blok C5 oostgevel 004 midden huur	24,50	56,22	--	--
D7o006bvk_	Blok D7 oostgevel 006 vrije koop	30,50	56,21	--	--
D5z011sh_E	Blok D5 zuidgevel 011 sociale huur	15,50	56,20	--	--
D3o022vk_C	Blok D3 zuidgevel 022 vrije koop	9,50	56,19	--	--
D3o020vk_A	Blok D3 zuidgevel 020 vrije koop	3,00	56,18	--	--
C6n006gk_C	Blok C6 noordgevel 006 goedkope koop	9,50	56,18	--	--
D2z013bvk_	Blok D2 zuidgevel 013 vrije koop	36,50	56,18	--	--
D7o006bvk_	Blok D7 oostgevel 006 vrije koop	33,50	56,16	--	--
D7n002avk_	Blok D7 noordgevel 002 vrije koop	9,50	56,15	--	--
D3o013vk_C	Blok D3 oostgevel 013 vrije koop	9,50	56,14	--	--
D2z013bvk_	Blok D2 zuidgevel 013 vrije koop	33,50	56,09	--	--
C5n003cmh_	Blok C5 noordgevel 003 midden huur	24,50	56,08	--	--
D7o006bvk_	Blok D7 oostgevel 006 vrije koop	24,50	56,08	--	--
D2z013bvk_	Blok D2 zuidgevel 013 vrije koop	30,50	56,08	--	--
C2n001abk_	Blok C2 noordgevel 001 betaalbare koop	3,00	56,07	--	--
C5n003cmh_	Blok C5 noordgevel 003 midden huur	21,50	56,07	--	--
C5n003cmh_	Blok C5 noordgevel 003 midden huur	27,50	56,07	--	--
D8n001sh_C	Blok D8 noordgevel 001 sociale huur	9,50	56,06	--	--
D2o006cvk_	Blok D2 oostgevel 006 vrije koop	42,50	56,05	--	--
C5n003cmh_	Blok C5 noordgevel 003 midden huur	30,50	56,04	--	--
D2z013bvk_	Blok D2 zuidgevel 013 vrije koop	27,50	56,04	--	--
C5n003cmh_	Blok C5 noordgevel 003 midden huur	33,50	56,02	--	--
A4n002abk_	Blok A4 noordgevel 002 betaalbare koop	18,50	56,00	--	--
C6n007gk_B	Blok C6 noordgevel 007 goedkope koop	6,50	56,00	--	--
D8n006sh_A	Blok D8 noordgevel 006 sociale huur	3,00	55,99	--	--
C6n003gk_D	Blok C6 noordgevel 003 goedkope koop	12,50	55,99	--	--
D2o006bvk_	Blok D2 oostgevel 006 vrije koop	27,50	55,99	--	--
A2n001sh_B	Blok A2 noordgevel 001 sociale huur	6,50	55,98	--	--
D5z009sh_C	Blok D5 zuidgevel 009 sociale huur	9,50	55,98	--	--

Alle getoonde dB-waarden zijn A-gewogen

Rekenresultaten maximale geluidniveaus gesorteerd op hoogste waarde
Nieuwe supermarkt_laden en lossen variant 2

Alcedo
24-10488

Rapport: Resultatentabel
Model: M35b - Euromarkt Alphen aan den Rijn_geluidvanwege nieuwe supermarkt variant 2-max. hoogtes app
LAmx totaalresultaten voor toetspunten
Groep: Laden en lossen

Naam					
Toetspunt	Omschrijving	Hoogte	Dag	Avond	Nacht
D2z013bvk_	Blok D2 zuidgevel 013 vrije koop	24,50	55,98	--	--
D3o015vk_B	Blok D3 oostgevel 015 vrije koop	6,50	55,96	--	--
D7n005avk_	Blok D7 noordgevel 005 vrije koop	18,50	55,92	--	--
D8n003sh_B	Blok D8 noordgevel 003 sociale huur	6,50	55,92	--	--
D2o006bvk_	Blok D2 oostgevel 006 vrije koop	21,50	55,91	--	--
D2o006bvk_	Blok D2 oostgevel 006 vrije koop	24,50	55,90	--	--
D7n005bvk_	Blok D7 noordgevel 005 vrije koop	21,50	55,88	--	--
C5n003amh_	Blok C5 noordgevel 003 midden huur	15,50	55,87	--	--
D5z012sh_E	Blok D5 zuidgevel 012 sociale huur	15,50	55,86	--	--
C6n004gk_C	Blok C6 noordgevel 004 goedkope koop	9,50	55,86	--	--
D2o006cvk_	Blok D2 oostgevel 006 vrije koop	45,50	55,85	--	--
D7n005bvk_	Blok D7 noordgevel 005 vrije koop	24,50	55,85	--	--
C2n005bbk_	Blok C2 noordgevel 005 betaalbare koop	18,50	55,84	--	--
C3o001mh_B	Blok C3 oostgevel 001 midden huur	6,50	55,81	--	--
C6n005gk_C	Blok C6 noordgevel 005 goedkope koop	9,50	55,81	--	--
D7n005bvk_	Blok D7 noordgevel 005 vrije koop	27,50	55,80	--	--
C2o009bbk_	Blok C2 oostgevel 009 betaalbare koop	18,50	55,77	--	--
D7n005bvk_	Blok D7 noordgevel 005 vrije koop	30,50	55,76	--	--
D3o023vk_B	Blok D3 zuidgevel 023 vrije koop	6,50	55,74	--	--
D7o010bvk_	Blok D7 oostgevel 010 vrije koop	33,50	55,74	--	--
C6n001gk_C	Blok C6 noordgevel 001 goedkope koop	9,50	55,72	--	--
D5z011sh_D	Blok D5 zuidgevel 011 sociale huur	12,50	55,71	--	--
C6n002gk_D	Blok C6 noordgevel 002 goedkope koop	12,50	55,70	--	--
D7n005bvk_	Blok D7 noordgevel 005 vrije koop	33,50	55,70	--	--
C6n007gk_A	Blok C6 noordgevel 007 goedkope koop	3,00	55,69	--	--
D5z010sh_C	Blok D5 zuidgevel 010 sociale huur	9,50	55,68	--	--
C6n006gk_B	Blok C6 noordgevel 006 goedkope koop	6,50	55,67	--	--
D2o006cvk_	Blok D2 oostgevel 006 vrije koop	48,50	55,65	--	--
D7n001avk_	Blok D7 noordgevel 001 vrije koop	9,50	55,64	--	--
C2o010bbk_	Blok C2 oostgevel 010 betaalbare koop	18,50	55,63	--	--
C5n001cmh_	Blok C5 noordgevel 001 midden huur	24,50	55,62	--	--
C5n001cmh_	Blok C5 noordgevel 001 midden huur	27,50	55,61	--	--
D3o021vk_B	Blok D3 zuidgevel 021 vrije koop	6,50	55,60	--	--
D7n004avk_	Blok D7 noordgevel 004 vrije koop	18,50	55,60	--	--
C5n001cmh_	Blok C5 noordgevel 001 midden huur	21,50	55,60	--	--
C5n002amh_	Blok C5 noordgevel 002 midden huur	15,50	55,59	--	--
C5n001cmh_	Blok C5 noordgevel 001 midden huur	30,50	55,59	--	--
C5n001cmh_	Blok C5 noordgevel 001 midden huur	33,50	55,58	--	--
D7n004bvk_	Blok D7 noordgevel 004 vrije koop	21,50	55,58	--	--
C6n003gk_C	Blok C6 noordgevel 003 goedkope koop	9,50	55,56	--	--
D7n004bvk_	Blok D7 noordgevel 004 vrije koop	24,50	55,54	--	--
D5z013sh_E	Blok D5 zuidgevel 013 sociale huur	15,50	55,53	--	--
D3o023vk_A	Blok D3 zuidgevel 023 vrije koop	3,00	55,52	--	--
D7n004bvk_	Blok D7 noordgevel 004 vrije koop	27,50	55,50	--	--
C6n006gk_A	Blok C6 noordgevel 006 goedkope koop	3,00	55,46	--	--
D7n004bvk_	Blok D7 noordgevel 004 vrije koop	30,50	55,46	--	--
D7z011bvk_	Blok D7 zuidgevel 011 vrije koop	27,50	55,44	--	--
D7n004bvk_	Blok D7 noordgevel 004 vrije koop	33,50	55,42	--	--
D7o010bvk_	Blok D7 oostgevel 010 vrije koop	30,50	55,41	--	--
D5z008sh_B	Blok D5 zuidgevel 008 sociale huur	6,50	55,37	--	--
D8n002sh_B	Blok D8 noordgevel 002 sociale huur	6,50	55,35	--	--
C6n005gk_B	Blok C6 noordgevel 005 goedkope koop	6,50	55,35	--	--
D8n005sh_A	Blok D8 noordgevel 005 sociale huur	3,00	55,34	--	--
C5o004bmh_	Blok C5 oostgevel 004 midden huur	21,50	55,32	--	--
C6n002gk_C	Blok C6 noordgevel 002 goedkope koop	9,50	55,31	--	--
D3o014vk_B	Blok D3 oostgevel 014 vrije koop	6,50	55,30	--	--
D3o022vk_B	Blok D3 zuidgevel 022 vrije koop	6,50	55,28	--	--
D5z008sh_A	Blok D5 zuidgevel 008 sociale huur	3,00	55,26	--	--
C6n005gk_A	Blok C6 noordgevel 005 goedkope koop	3,00	55,24	--	--
D7n003bvk_	Blok D7 noordgevel 003 vrije koop	21,50	55,24	--	--
D7n003bvk_	Blok D7 noordgevel 003 vrije koop	24,50	55,20	--	--
D7z012bvk_	Blok D7 zuidgevel 012 vrije koop	27,50	55,19	--	--
D3o015vk_A	Blok D3 oostgevel 015 vrije koop	3,00	55,18	--	--
D7n003bvk_	Blok D7 noordgevel 003 vrije koop	27,50	55,17	--	--
D7n003bvk_	Blok D7 noordgevel 003 vrije koop	30,50	55,13	--	--

Alle getoonde dB-waarden zijn A-gewogen

Rekenresultaten maximale geluidniveaus gesorteerd op hoogste waarde
Nieuwe supermarkt_laden en lossen variant 2

Alcedo
24-10488

Rapport: Resultatentabel
Model: M35b - Euromarkt Alphen aan den Rijn_geluidvanwege nieuwe supermarkt variant 2-max. hoogtes app
LAmx totaalresultaten voor toetspunten
Groep: Laden en lossen

Naam					
Toetspunt	Omschrijving	Hoogte	Dag	Avond	Nacht
D7n003bvk_	Blok D7 noordgevel 003 vrije koop	33,50	55,09	--	--
D5z009sh_B	Blok D5 zuidgevel 009 sociale huur	6,50	55,08	--	--
C6n004gk_B	Blok C6 noordgevel 004 goedkope koop	6,50	55,06	--	--
D5z009sh_A	Blok D5 zuidgevel 009 sociale huur	3,00	55,05	--	--
D3o021vk_A	Blok D3 zuidgevel 021 vrije koop	3,00	55,05	--	--
D7z014vk_C	Blok D7 zuidgevel 014 vrije koop	27,50	55,04	--	--
C6n004gk_A	Blok C6 noordgevel 004 goedkope koop	3,00	55,03	--	--
C6n001gk_A	Blok C6 noordgevel 001 goedkope koop	3,00	55,03	--	--
D2z014cvk_	Blok D2 zuidgevel 014 vrije koop	45,50	54,99	--	--
A2w021ash_	Blok A2 westgevel 021 sociale huur	18,50	54,99	--	--
C6n001gk_B	Blok C6 noordgevel 001 goedkope koop	6,50	54,97	--	--
D7z013vk_C	Blok D7 zuidgevel 012 vrije koop	27,50	54,97	--	--
D2z014cvk_	Blok D2 zuidgevel 014 vrije koop	42,50	54,96	--	--
A2w022ash_	Blok A2 westgevel 022 sociale huur	6,50	54,95	--	--
D2z014cvk_	Blok D2 zuidgevel 014 vrije koop	39,50	54,94	--	--
D7n002bvk_	Blok D7 noordgevel 002 vrije koop	21,50	54,91	--	--
D7z011bvk_	Blok D7 zuidgevel 011 vrije koop	24,50	54,90	--	--
D2z017bvk_	Blok D2 zuidgevel 017 vrije koop	21,50	54,89	--	--
D7n002bvk_	Blok D7 noordgevel 002 vrije koop	24,50	54,88	--	--
C5n001amh_	Blok C5 noordgevel 001 midden huur	15,50	54,87	--	--
C3o001mh_A	Blok C3 oostgevel 001 midden huur	3,00	54,87	--	--
D5z010sh_A	Blok D5 zuidgevel 010 sociale huur	3,00	54,86	--	--
D3o022vk_A	Blok D3 zuidgevel 022 vrije koop	3,00	54,84	--	--
D7n002bvk_	Blok D7 noordgevel 002 vrije koop	27,50	54,84	--	--
C6n003gk_A	Blok C6 noordgevel 003 goedkope koop	3,00	54,83	--	--
D5z010sh_B	Blok D5 zuidgevel 010 sociale huur	6,50	54,82	--	--
D7n002bvk_	Blok D7 noordgevel 002 vrije koop	30,50	54,81	--	--
D2z015cvk_	Blok D2 zuidgevel 015 vrije koop	45,50	54,81	--	--
D8n001sh_B	Blok D8 noordgevel 001 sociale huur	6,50	54,79	--	--
D2z015cvk_	Blok D2 zuidgevel 015 vrije koop	42,50	54,79	--	--
C6n003gk_B	Blok C6 noordgevel 003 goedkope koop	6,50	54,77	--	--
D7n002bvk_	Blok D7 noordgevel 002 vrije koop	33,50	54,77	--	--
D2z016cvk_	Blok D2 zuidgevel 016 vrije koop	42,50	54,76	--	--
D2z016cvk_	Blok D2 zuidgevel 016 vrije koop	39,50	54,75	--	--
D8n004sh_A	Blok D8 noordgevel 004 sociale huur	3,00	54,74	--	--
D2z015cvk_	Blok D2 zuidgevel 015 vrije koop	39,50	54,73	--	--
Bw034cYTC_	Blok B westgevel 034 YTC	9,50	54,71	--	--
D2z016cvk_	Blok D2 zuidgevel 016 vrije koop	51,50	54,69	--	--
D5z012sh_D	Blok D5 zuidgevel 012 sociale huur	12,50	54,68	--	--
C6n002gk_A	Blok C6 noordgevel 002 goedkope koop	3,00	54,68	--	--
D2z017cvk_	Blok D2 zuidgevel 017 vrije koop	42,50	54,68	--	--
D2z017cvk_	Blok D2 zuidgevel 017 vrije koop	39,50	54,66	--	--
A4o011abk_	Blok A4 oostgevel 011 betaalbare koop	18,50	54,65	--	--
D7o009bvk_	Blok D7 oostgevel 009 vrije koop	30,50	54,65	--	--
D6z004zorg	Blok D6 zuidgevel 004 zorg	15,50	54,64	--	--
D7o009bvk_	Blok D7 oostgevel 009 vrije koop	27,50	54,64	--	--
D7z012bvk_	Blok D7 zuidgevel 012 vrije koop	24,50	54,64	--	--
D7o009bvk_	Blok D7 oostgevel 009 vrije koop	24,50	54,63	--	--
D2z014cvk_	Blok D2 zuidgevel 014 vrije koop	51,50	54,63	--	--
C5n003amh_	Blok C5 noordgevel 003 midden huur	12,50	54,61	--	--
D7z014vk_B	Blok D7 zuidgevel 014 vrije koop	24,50	54,58	--	--
C6n002gk_B	Blok C6 noordgevel 002 goedkope koop	6,50	54,56	--	--
D2z016cvk_	Blok D2 zuidgevel 016 vrije koop	48,50	54,54	--	--
D7n001bvk_	Blok D7 noordgevel 001 vrije koop	21,50	54,54	--	--
Bw033bYTC_	Blok B westgevel 033 YTC	9,50	54,52	--	--
D2z017cvk_	Blok D2 zuidgevel 017 vrije koop	51,50	54,51	--	--
D7n001bvk_	Blok D7 noordgevel 001 vrije koop	24,50	54,51	--	--
D7n001bvk_	Blok D7 noordgevel 001 vrije koop	27,50	54,48	--	--
D2z014bvk_	Blok D2 zuidgevel 014 vrije koop	36,50	54,47	--	--
C2n002bbk_	Blok C2 noordgevel 002 betaalbare koop	18,50	54,45	--	--
D7z011bvk_	Blok D7 zuidgevel 011 vrije koop	33,50	54,45	--	--
D7n001bvk_	Blok D7 noordgevel 001 vrije koop	30,50	54,45	--	--
D7z013vk_B	Blok D7 zuidgevel 012 vrije koop	24,50	54,43	--	--
C5n003amh_	Blok C5 noordgevel 003 midden huur	9,50	54,41	--	--
D5z013sh_D	Blok D5 zuidgevel 013 sociale huur	12,50	54,41	--	--

Alle getoonde dB-waarden zijn A-gewogen

Rekenresultaten maximale geluidniveaus gesorteerd op hoogste waarde
Nieuwe supermarkt_laden en lossen variant 2

Alcedo
24-10488

Rapport: Resultatentabel
Model: M35b - Euromarkt Alphen aan den Rijn_geluidvanwege nieuwe supermarkt variant 2-max. hoogtes app
LAmx totaalresultaten voor toetspunten
Groep: Laden en lossen

Naam					
Toetspunt	Omschrijving	Hoogte	Dag	Avond	Nacht
D7z011bvk_	Blok D7 zuidgevel 011 vrije koop	30,50	54,41	--	--
D7n001bvk_	Blok D7 noordgevel 001 vrije koop	33,50	54,41	--	--
D3o014vk_A	Blok D3 oostgevel 014 vrije koop	3,00	54,39	--	--
D2z017cvk_	Blok D2 zuidgevel 017 vrije koop	48,50	54,38	--	--
D2z015cvk_	Blok D2 zuidgevel 015 vrije koop	51,50	54,37	--	--
Bw032bYTC_	Blok B westgevel 032 YTC	9,50	54,33	--	--
C5n002amh_	Blok C5 noordgevel 002 midden huur	12,50	54,33	--	--
Bw034cYTC_	Blok B westgevel 034 YTC	15,50	54,32	--	--
D7o010bvk_	Blok D7 oostgevel 010 vrije koop	27,50	54,32	--	--
A4w022abk_	Blok A4 westgevel 022 betaalbare koop	9,50	54,30	--	--
D5z011sh_C	Blok D5 zuidgevel 011 sociale huur	9,50	54,27	--	--
D7o009bvk_	Blok D7 oostgevel 009 vrije koop	33,50	54,27	--	--
A4w022abk_	Blok A4 westgevel 022 betaalbare koop	15,50	54,23	--	--
A4w022abk_	Blok A4 westgevel 022 betaalbare koop	12,50	54,22	--	--
D2z017bvk_	Blok D2 zuidgevel 017 vrije koop	30,50	54,22	--	--
BE002_D	Bestaand Euromarkt	15,60	54,22	--	--
Bw034bYTC_	Blok B westgevel 034 YTC	18,50	54,21	--	--
D7z012bvk_	Blok D7 zuidgevel 012 vrije koop	33,50	54,21	--	--
D2z016bvk_	Blok D2 zuidgevel 016 vrije koop	27,50	54,21	--	--
D2z017bvk_	Blok D2 zuidgevel 017 vrije koop	27,50	54,21	--	--
Bw033bYTC_	Blok B westgevel 033 YTC	15,50	54,20	--	--
C5n002amh_	Blok C5 noordgevel 002 midden huur	9,50	54,20	--	--
D2z016bvk_	Blok D2 zuidgevel 016 vrije koop	30,50	54,20	--	--
D2z015bvk_	Blok D2 zuidgevel 015 vrije koop	36,50	54,19	--	--
D2z015bvk_	Blok D2 zuidgevel 015 vrije koop	33,50	54,18	--	--
D2z016bvk_	Blok D2 zuidgevel 016 vrije koop	36,50	54,18	--	--
D7o010bvk_	Blok D7 oostgevel 010 vrije koop	24,50	54,17	--	--
D8n003sh_A	Blok D8 noordgevel 003 sociale huur	3,00	54,16	--	--
D7z012bvk_	Blok D7 zuidgevel 012 vrije koop	30,50	54,16	--	--
D2z015bvk_	Blok D2 zuidgevel 015 vrije koop	30,50	54,15	--	--
D2o007cvk_	Blok D2 oostgevel 007 vrije koop	48,50	54,12	--	--
C5n001amh_	Blok C5 noordgevel 001 midden huur	12,50	54,11	--	--
D7o008bvk_	Blok D7 oostgevel 008 vrije koop	30,50	54,10	--	--
D2z016bvk_	Blok D2 zuidgevel 016 vrije koop	33,50	54,10	--	--
Bw032bYTC_	Blok B westgevel 032 YTC	15,50	54,09	--	--
D2z017bvk_	Blok D2 zuidgevel 017 vrije koop	36,50	54,08	--	--
D2z015bvk_	Blok D2 zuidgevel 015 vrije koop	27,50	54,05	--	--
Bw032bYTC_	Blok B westgevel 032 YTC	12,50	54,04	--	--
D3o012vk_D	Blok D3 oostgevel 012 vrije koop	12,50	54,04	--	--
D2z017bvk_	Blok D2 zuidgevel 017 vrije koop	33,50	54,04	--	--
Bw034cYTC_	Blok B westgevel 034 YTC	12,50	54,03	--	--
D7z013vk_E	Blok D7 zuidgevel 012 vrije koop	33,50	54,02	--	--
Bw033cYTC_	Blok B westgevel 033 YTC	18,50	53,98	--	--
D7z013vk_D	Blok D7 zuidgevel 012 vrije koop	30,50	53,97	--	--
D7z014vk_E	Blok D7 zuidgevel 014 vrije koop	33,50	53,96	--	--
C5n001amh_	Blok C5 noordgevel 001 midden huur	9,50	53,95	--	--
Bw033bYTC_	Blok B westgevel 033 YTC	12,50	53,94	--	--
Bw034dYTC_	Blok B westgevel 034 YTC	24,50	53,92	--	--
D2z015cvk_	Blok D2 zuidgevel 015 vrije koop	48,50	53,92	--	--
D7o008bvk_	Blok D7 oostgevel 008 vrije koop	27,50	53,91	--	--
D6z004zorg	Blok D6 zuidgevel 004 zorg	12,50	53,89	--	--
D7z014vk_D	Blok D7 zuidgevel 014 vrije koop	30,50	53,88	--	--
C2n001bbk_	Blok C2 noordgevel 001 betaalbare koop	18,50	53,80	--	--
D5z012sh_C	Blok D5 zuidgevel 012 sociale huur	9,50	53,79	--	--
D2z014cvk_	Blok D2 zuidgevel 014 vrije koop	48,50	53,79	--	--
C2n003bbk_	Blok C2 noordgevel 003 betaalbare koop	18,50	53,76	--	--
Bw033dYTC_	Blok B westgevel 033 YTC	24,50	53,75	--	--
C5o006bmh_	Blok C5 oostgevel 006 midden huur	33,50	53,74	--	--
C5n003amh_	Blok C5 noordgevel 003 midden huur	6,50	53,72	--	--
D3o013vk_B	Blok D3 oostgevel 013 vrije koop	6,50	53,72	--	--
D2z017bvk_	Blok D2 zuidgevel 017 vrije koop	24,50	53,71	--	--
Bw032cYTC_	Blok B westgevel 032 YTC	18,50	53,70	--	--
D5z014sh_E	Blok D5 zuidgevel 014 sociale huur	15,50	53,69	--	--
A2z020ash_	Blok A2 noordgevel 020 sociale huur	6,50	53,66	--	--
A4w023abk_	Blok A4 westgevel 023 betaalbare koop	15,50	53,64	--	--

Alle getoonde dB-waarden zijn A-gewogen

Rekenresultaten maximale geluidniveaus gesorteerd op hoogste waarde
Nieuwe supermarkt_laden en lossen variant 2

Alcedo
24-10488

Rapport: Resultatentabel
Model: M35b - Euromarkt Alphen aan den Rijn_geluidvanwege nieuwe supermarkt variant 2-max. hoogtes app
LAmex totaalresultaten voor toetspunten
Groep: Laden en lossen

Naam					
Toetspunt	Omschrijving	Hoogte	Dag	Avond	Nacht
Bw032dYTC_	Blok B westgevel 032 YTC	24,50	53,63	--	--
D8n002sh_A	Blok D8 noordgevel 002 sociale huur	3,00	53,61	--	--
A4w023abk_	Blok A4 westgevel 023 betaalbare koop	12,50	53,61	--	--
D2z014bvk_	Blok D2 zuidgevel 014 vrije koop	33,50	53,61	--	--
Bw032dYTC_	Blok B westgevel 032 YTC	21,50	53,57	--	--
C5n002amh_	Blok C5 noordgevel 002 midden huur	6,50	53,54	--	--
D5z013sh_C	Blok D5 zuidgevel 013 sociale huur	9,50	53,54	--	--
C2n004bbk_	Blok C2 noordgevel 004 betaalbare koop	18,50	53,51	--	--
D2z014bvk_	Blok D2 zuidgevel 014 vrije koop	30,50	53,48	--	--
D5z011sh_A	Blok D5 zuidgevel 011 sociale huur	3,00	53,47	--	--
D3o012vk_C	Blok D3 oostgevel 012 vrije koop	9,50	53,42	--	--
D5z011sh_B	Blok D5 zuidgevel 011 sociale huur	6,50	53,41	--	--
D2z014bvk_	Blok D2 zuidgevel 014 vrije koop	27,50	53,39	--	--
D7o008bvk_	Blok D7 oostgevel 008 vrije koop	24,50	53,38	--	--
BE002_C	Bestaand Euromarkt	12,60	53,37	--	--
C5n003amh_	Blok C5 noordgevel 003 midden huur	3,00	53,36	--	--
C5n001amh_	Blok C5 noordgevel 001 midden huur	6,50	53,34	--	--
D2z016bvk_	Blok D2 zuidgevel 016 vrije koop	24,50	53,32	--	--
BE002_B	Bestaand Euromarkt	9,60	53,31	--	--
D2z016cvk_	Blok D2 zuidgevel 016 vrije koop	45,50	53,29	--	--
D5z012sh_A	Blok D5 zuidgevel 012 sociale huur	3,00	53,27	--	--
C5n002bhmh_	Blok C5 noordgevel 002 midden huur	18,50	53,23	--	--
A4w023abk_	Blok A4 westgevel 023 betaalbare koop	9,50	53,23	--	--
C5n002amh_	Blok C5 noordgevel 002 midden huur	3,00	53,21	--	--
D6z004zorg	Blok D6 zuidgevel 004 zorg	9,50	53,16	--	--
C5n001bhmh_	Blok C5 noordgevel 001 midden huur	18,50	53,12	--	--
D2z017cvk_	Blok D2 zuidgevel 017 vrije koop	45,50	53,12	--	--
C5n003bhmh_	Blok C5 noordgevel 003 midden huur	18,50	53,11	--	--
D5z013sh_A	Blok D5 zuidgevel 013 sociale huur	3,00	53,11	--	--
D7n003avk_	Blok D7 noordgevel 003 vrije koop	6,50	53,09	--	--
D8n001sh_A	Blok D8 noordgevel 001 sociale huur	3,00	53,09	--	--
C5n001amh_	Blok C5 noordgevel 001 midden huur	3,00	53,08	--	--
D2o007cvk_	Blok D2 oostgevel 007 vrije koop	45,50	53,08	--	--
D5z012sh_B	Blok D5 zuidgevel 012 sociale huur	6,50	53,07	--	--
D7o007bvk_	Blok D7 oostgevel 007 vrije koop	24,50	53,07	--	--
D6z004zorg	Blok D6 zuidgevel 004 zorg	3,00	53,01	--	--
A4w022abk_	Blok A4 westgevel 022 betaalbare koop	6,50	52,99	--	--
D2z014bvk_	Blok D2 zuidgevel 014 vrije koop	24,50	52,96	--	--
D3o013vk_E	Blok D3 oostgevel 013 vrije koop	15,50	52,91	--	--
Bw034cYTC_	Blok B westgevel 034 YTC	6,50	52,89	--	--
D2w018bvk_	Blok D2 westgevel 018 vrije koop	30,50	52,89	--	--
D2w018bvk_	Blok D2 westgevel 018 vrije koop	33,50	52,89	--	--
A4w024abk_	Blok A4 westgevel 024 betaalbare koop	15,50	52,88	--	--
D5z013sh_B	Blok D5 zuidgevel 013 sociale huur	6,50	52,86	--	--
D2w018bvk_	Blok D2 westgevel 018 vrije koop	36,50	52,86	--	--
A4w024abk_	Blok A4 westgevel 024 betaalbare koop	12,50	52,84	--	--
D2w018bvk_	Blok D2 westgevel 018 vrije koop	27,50	52,83	--	--
D6z005zorg	Blok D6 zuidgevel 005 zorg	15,50	52,82	--	--
D2w018cvk_	Blok D2 westgevel 018 vrije koop	39,50	52,82	--	--
D2w018cvk_	Blok D2 westgevel 018 vrije koop	42,50	52,78	--	--
D2o008bvk_	Blok D2 oostgevel 008 vrije koop	21,50	52,75	--	--
D2w018cvk_	Blok D2 westgevel 018 vrije koop	45,50	52,74	--	--
Bw033bYTC_	Blok B westgevel 033 YTC	6,50	52,73	--	--
D2z015bvk_	Blok D2 zuidgevel 015 vrije koop	24,50	52,72	--	--
D7n002avk_	Blok D7 noordgevel 002 vrije koop	6,50	52,67	--	--
D6z005zorg	Blok D6 zuidgevel 005 zorg	12,50	52,66	--	--
D6z004zorg	Blok D6 zuidgevel 004 zorg	6,50	52,64	--	--
C5o005bhmh_	Blok C5 oostgevel 005 midden huur	33,50	52,62	--	--
D6z006zorg	Blok D6 zuidgevel 006 zorg	15,50	52,58	--	--
D3o013vk_A	Blok D3 oostgevel 013 vrije koop	3,00	52,57	--	--
Bw032bYTC_	Blok B westgevel 032 YTC	6,50	52,53	--	--
D5z014sh_D	Blok D5 zuidgevel 014 sociale huur	12,50	52,52	--	--
D2z014bvk_	Blok D2 zuidgevel 014 vrije koop	21,50	52,44	--	--
C5o005bhmh_	Blok C5 oostgevel 005 midden huur	30,50	52,43	--	--
D2z015bvk_	Blok D2 zuidgevel 015 vrije koop	21,50	52,43	--	--

Alle getoonde dB-waarden zijn A-gewogen

Rekenresultaten maximale geluidniveaus gesorteerd op hoogste waarde
Nieuwe supermarkt_laden en lossen variant 2

Alcedo
24-10488

Rapport: Resultatentabel
Model: M35b - Euromarkt Alphen aan den Rijn_geluidvanwege nieuwe supermarkt variant 2-max. hoogtes app
LAmx totaalresultaten voor toetspunten
Groep: Laden en lossen

Naam					
Toetspunt	Omschrijving	Hoogte	Dag	Avond	Nacht
D7w017avk_	Blok D7 westgevel 017 vrije koop	15,50	52,40	--	--
D2z016bvk_	Blok D2 zuidgevel 016 vrije koop	21,50	52,39	--	--
D2w018bvk_	Blok D2 westgevel 018 vrije koop	24,50	52,38	--	--
C5o005bhm_	Blok C5 oostgevel 005 midden huur	27,50	52,37	--	--
D7o008bvk_	Blok D7 oostgevel 008 vrije koop	33,50	52,37	--	--
D7z011bvk_	Blok D7 zuidgevel 011 vrije koop	21,50	52,34	--	--
C5o005bhm_	Blok C5 oostgevel 005 midden huur	24,50	52,30	--	--
D5z014sh_C	Blok D5 zuidgevel 014 sociale huur	9,50	52,23	--	--
D7o009bvk_	Blok D7 oostgevel 009 vrije koop	21,50	52,21	--	--
D7n001avk_	Blok D7 noordgevel 001 vrije koop	6,50	52,20	--	--
A4o012abk_	Blok A4 oostgevel 012 betaalbare koop	18,50	52,17	--	--
D2o011bvk_	Blok D2 oostgevel 011 vrije koop	21,50	52,17	--	--
A4n001abk_	Blok A4 noordgevel 001 betaalbare koop	18,50	52,16	--	--
D3o012vk_B	Blok D3 oostgevel 012 vrije koop	6,50	52,16	--	--
C5o005bhm_	Blok C5 oostgevel 005 midden huur	21,50	52,16	--	--
D7z014vk_A	Blok D7 zuidgevel 014 vrije koop	21,50	52,14	--	--
D6z005zorg	Blok D6 zuidgevel 005 zorg	9,50	51,99	--	--
A4w023abk_	Blok A4 westgevel 023 betaalbare koop	6,50	51,95	--	--
D7z012bvk_	Blok D7 zuidgevel 012 vrije koop	21,50	51,95	--	--
D6z005zorg	Blok D6 zuidgevel 005 zorg	3,00	51,94	--	--
D5z014sh_A	Blok D5 zuidgevel 014 sociale huur	3,00	51,89	--	--
A4w022bvk_	Blok A4 westgevel 022 betaalbare koop	18,50	51,88	--	--
Bz026bYTC_	Blok B zuidgevel 026 YTC	12,50	51,87	--	--
D6z006zorg	Blok D6 zuidgevel 006 zorg	12,50	51,87	--	--
A4w022abk_	Blok A4 westgevel 022 betaalbare koop	3,00	51,87	--	--
D7n003avk_	Blok D7 noordgevel 003 vrije koop	3,00	51,83	--	--
Bw034aYTC_	Blok B westgevel 034 YTC	3,00	51,78	--	--
C5o006bhm_	Blok C5 oostgevel 006 midden huur	30,50	51,73	--	--
D7o007bvk_	Blok D7 oostgevel 007 vrije koop	21,50	51,69	--	--
D5z014sh_B	Blok D5 zuidgevel 014 sociale huur	6,50	51,66	--	--
D7z013vk_A	Blok D7 zuidgevel 012 vrije koop	21,50	51,66	--	--
D7o008bvk_	Blok D7 oostgevel 008 vrije koop	21,50	51,62	--	--
D6z005zorg	Blok D6 zuidgevel 005 zorg	6,50	51,60	--	--
D7o010bvk_	Blok D7 oostgevel 010 vrije koop	21,50	51,55	--	--
A5w008vk_B	Blok A5 westgevel 008 vrije koop	6,50	51,50	--	--
A5w008vk_C	Blok A5 westgevel 008 vrije koop	9,50	51,48	--	--
D7n002avk_	Blok D7 noordgevel 002 vrije koop	3,00	51,46	--	--
A5w008vk_D	Blok A5 westgevel 008 vrije koop	12,50	51,45	--	--
Bz027bYTC_	Blok B zuidgevel 027 YTC	12,50	51,45	--	--
A5w008vk_E	Blok A5 westgevel 008 vrije koop	15,50	51,41	--	--
Bz026bYTC_	Blok B zuidgevel 026 YTC	9,50	51,41	--	--
A4w024abk_	Blok A4 westgevel 024 betaalbare koop	9,50	51,34	--	--
D3o012vk_A	Blok D3 oostgevel 012 vrije koop	3,00	51,28	--	--
D2o010bvk_	Blok D2 oostgevel 010 vrije koop	21,50	51,27	--	--
A4w023bbk_	Blok A4 westgevel 023 betaalbare koop	18,50	51,25	--	--
D2o009bvk_	Blok D2 oostgevel 009 vrije koop	21,50	51,25	--	--
C5o006bhm_	Blok C5 oostgevel 006 midden huur	27,50	51,22	--	--
D3o006vk_B	Blok D3 oostgevel 006 vrije koop	6,50	51,21	--	--
D3o006vk_C	Blok D3 oostgevel 006 vrije koop	9,50	51,20	--	--
D7o007bvk_	Blok D7 oostgevel 007 vrije koop	30,50	51,20	--	--
D7o007bvk_	Blok D7 oostgevel 007 vrije koop	33,50	51,19	--	--
D3o006vk_D	Blok D3 oostgevel 006 vrije koop	12,50	51,18	--	--
A4w023abk_	Blok A4 westgevel 023 betaalbare koop	3,00	51,17	--	--
D7o007bvk_	Blok D7 oostgevel 007 vrije koop	27,50	51,17	--	--
D3o006vk_E	Blok D3 oostgevel 006 vrije koop	15,50	51,16	--	--
D6z006zorg	Blok D6 zuidgevel 006 zorg	9,50	51,16	--	--
D6z006zorg	Blok D6 zuidgevel 006 zorg	3,00	51,13	--	--
A4w024abk_	Blok A4 westgevel 024 betaalbare koop	6,50	51,11	--	--
D7n001avk_	Blok D7 noordgevel 001 vrije koop	3,00	51,07	--	--
C5o006bhm_	Blok C5 oostgevel 006 midden huur	24,50	51,07	--	--
C2z011bbk_	Blok C2 zuidgevel 011 betaalbare koop	24,50	51,05	--	--
C2z011bbk_	Blok C2 zuidgevel 011 betaalbare koop	27,50	51,04	--	--
A5w007vk_B	Blok A5 westgevel 007 vrije koop	6,50	50,96	--	--
A5w007vk_C	Blok A5 westgevel 007 vrije koop	9,50	50,96	--	--
A5w007vk_E	Blok A5 westgevel 007 vrije koop	15,50	50,96	--	--

Alle getoonde dB-waarden zijn A-gewogen

Rekenresultaten maximale geluidniveaus gesorteerd op hoogste waarde
Nieuwe supermarkt_laden en lossen variant 2

Alcedo
24-10488

Rapport: Resultatentabel
Model: M35b - Euromarkt Alphen aan den Rijn_geluidvanwege nieuwe supermarkt variant 2-max. hoogtes app
LAmx totaalresultaten voor toetspunten
Groep: Laden en lossen

Naam	Omschrijving	Hoogte	Dag	Avond	Nacht
A5w007vk_D	Blok A5 westgevel 007 vrije koop	12,50	50,94	--	--
C5o006bmh_	Blok C5 oostgevel 006 midden huur	21,50	50,81	--	--
D7w018avk_	Blok D7 westgevel 018 vrije koop	15,50	50,80	--	--
D2o007cvk_	Blok D2 oostgevel 007 vrije koop	42,50	50,64	--	--
D6z006zorg	Blok D6 zuidgevel 006 zorg	6,50	50,61	--	--
D7o006bv_	Blok D7 oostgevel 006 vrije koop	21,50	50,57	--	--
A4w024abk_	Blok A4 westgevel 024 betaalbare koop	3,00	50,55	--	--
D7w019avk_	Blok D7 westgevel 019 vrije koop	15,50	50,55	--	--
D2o012bv_	Blok D2 oostgevel 012 vrije koop	21,50	50,49	--	--
C2w019bbk_	Blok C2 westgevel 019 betaalbare koop	27,50	50,42	--	--
A5w008vk_A	Blok A5 westgevel 008 vrije koop	3,00	50,36	--	--
C2w019bbk_	Blok C2 westgevel 019 betaalbare koop	24,50	50,36	--	--
C2w018bbk_	Blok C2 westgevel 018 betaalbare koop	27,50	50,33	--	--
A4w024abk_	Blok A4 westgevel 024 betaalbare koop	18,50	50,19	--	--
D7w017avk_	Blok D7 westgevel 017 vrije koop	12,50	50,19	--	--
D7w018avk_	Blok D7 westgevel 018 vrije koop	12,50	50,17	--	--
C2w018bbk_	Blok C2 westgevel 018 betaalbare koop	24,50	50,15	--	--
D7w016avk_	Blok D7 westgevel 016 vrije koop	15,50	50,07	--	--
C2z011abk_	Blok C2 zuidgevel 011 betaalbare koop	18,50	50,01	--	--
A4w022cbk_	Blok A4 westgevel 022 betaalbare koop	24,50	50,00	--	--
C2z011bbk_	Blok C2 zuidgevel 011 betaalbare koop	21,50	49,99	--	--
C2w019bbk_	Blok C2 westgevel 019 betaalbare koop	21,50	49,98	--	--
D2o007bv_	Blok D2 oostgevel 007 vrije koop	30,50	49,91	--	--
D7w015avk_	Blok D7 westgevel 015 vrije koop	15,50	49,83	--	--
D7w019avk_	Blok D7 westgevel 019 vrije koop	12,50	49,83	--	--
A5w007vk_A	Blok A5 westgevel 007 vrije koop	3,00	49,74	--	--
D2o007bv_	Blok D2 oostgevel 007 vrije koop	33,50	49,68	--	--
D2o007bv_	Blok D2 oostgevel 007 vrije koop	27,50	49,66	--	--
Bz026bYTC_	Blok B zuidgevel 026 YTC	6,50	49,63	--	--
D2o007cvk_	Blok D2 oostgevel 007 vrije koop	39,50	49,61	--	--
D2o007bv_	Blok D2 oostgevel 007 vrije koop	21,50	49,54	--	--
D2z013bv_	Blok D2 zuidgevel 013 vrije koop	21,50	49,54	--	--
D2o007bv_	Blok D2 oostgevel 007 vrije koop	24,50	49,53	--	--
D2o007bv_	Blok D2 oostgevel 007 vrije koop	36,50	49,52	--	--
D2w019bv_	Blok D2 westgevel 019 vrije koop	33,50	49,50	--	--
A4w022cbk_	Blok A4 westgevel 022 betaalbare koop	21,50	49,49	--	--
D2w019bv_	Blok D2 westgevel 019 vrije koop	36,50	49,49	--	--
D2w019cv_	Blok D2 westgevel 019 vrije koop	39,50	49,47	--	--
D3o006vk_A	Blok D3 oostgevel 006 vrije koop	3,00	49,46	--	--
D2w019cv_	Blok D2 westgevel 019 vrije koop	42,50	49,46	--	--
D6w009zorg	Blok D6 westgevel 009 zorg	15,50	49,38	--	--
A4w023cbk_	Blok A4 westgevel 023 betaalbare koop	24,50	49,37	--	--
D7w017avk_	Blok D7 westgevel 017 vrije koop	9,50	49,31	--	--
D2w019bv_	Blok D2 westgevel 019 vrije koop	27,50	49,26	--	--
D2w019bv_	Blok D2 westgevel 019 vrije koop	30,50	49,26	--	--
D2w020bv_	Blok D2 westgevel 020 vrije koop	33,50	49,23	--	--
D2w020bv_	Blok D2 westgevel 020 vrije koop	36,50	49,23	--	--
D2w020cv_	Blok D2 westgevel 020 vrije koop	39,50	49,22	--	--
D2w020cv_	Blok D2 westgevel 020 vrije koop	42,50	49,21	--	--
D7w018avk_	Blok D7 westgevel 018 vrije koop	9,50	49,21	--	--
A4w024cbk_	Blok A4 westgevel 024 betaalbare koop	24,50	49,19	--	--
D2w020bv_	Blok D2 westgevel 020 vrije koop	27,50	49,10	--	--
A4w023cbk_	Blok A4 westgevel 023 betaalbare koop	21,50	49,07	--	--
D2w020bv_	Blok D2 westgevel 020 vrije koop	30,50	49,07	--	--
D2w021bv_	Blok D2 westgevel 021 vrije koop	33,50	49,03	--	--
D2w021bv_	Blok D2 westgevel 021 vrije koop	36,50	49,03	--	--
D2c021cv_	Blok D2 westgevel 021 vrije koop	39,50	49,01	--	--
D2c021cv_	Blok D2 westgevel 021 vrije koop	42,50	49,00	--	--
D7w019avk_	Blok D7 westgevel 019 vrije koop	9,50	48,88	--	--
D2o006av_	Blok D2 oostgevel 006 vrije koop	18,50	48,86	--	--
D2z015av_	Blok D2 zuidgevel 015 vrije koop	18,50	48,82	--	--
A5w006vk_E	Blok A5 westgevel 006 vrije koop	15,50	48,55	--	--
D2w019bv_	Blok D2 westgevel 019 vrije koop	24,50	48,37	--	--
D2w020bv_	Blok D2 westgevel 020 vrije koop	24,50	48,35	--	--
D2z016av_	Blok D2 zuidgevel 016 vrije koop	18,50	48,33	--	--

Alle getoonde dB-waarden zijn A-gewogen

Rekenresultaten maximale geluidniveaus gesorteerd op hoogste waarde
Nieuwe supermarkt_laden en lossen variant 2

Alcedo
24-10488

Rapport: Resultatentabel
Model: M35b - Euromarkt Alphen aan den Rijn_geluidvanwege nieuwe supermarkt variant 2-max. hoogtes app
LAmx totaalresultaten voor toetspunten
Groep: Laden en lossen

Naam					
Toetspunt	Omschrijving	Hoogte	Dag	Avond	Nacht
A5w006vk_C	Blok A5 westgevel 006 vrije koop	9,50	48,32	--	--
A5w006vk_D	Blok A5 westgevel 006 vrije koop	12,50	48,32	--	--
C2z012bbk_	Blok C2 zuidgevel 012 betaalbare koop	27,50	48,32	--	--
A5w006vk_B	Blok A5 westgevel 006 vrije koop	6,50	48,31	--	--
D7w017avk_	Blok D7 westgevel 017 vrije koop	6,50	48,28	--	--
D7w018avk_	Blok D7 westgevel 018 vrije koop	6,50	48,20	--	--
Bw031bYTC_	Blok B westgevel 031 YTC	15,50	48,18	--	--
Bw031bYTC_	Blok B westgevel 031 YTC	12,50	48,17	--	--
A5w012vk_A	Blok A5 westgevel 012 vrije koop	3,00	48,15	--	--
C3o002mh_E	Blok C3 oostgevel 002 midden huur	15,50	48,13	--	--
D2z014avk_	Blok D2 zuidgevel 014 vrije koop	18,50	48,06	--	--
A5w012vk_B	Blok A5 westgevel 012 vrije koop	6,50	48,04	--	--
D2z013avk_	Blok D2 zuidgevel 013 vrije koop	18,50	48,01	--	--
C5o007bhm_	Blok C5 oostgevel 007 midden huur	33,50	47,94	--	--
A5w012vk_C	Blok A5 westgevel 012 vrije koop	9,50	47,89	--	--
D7w017avk_	Blok D7 westgevel 017 vrije koop	3,00	47,86	--	--
D7w019avk_	Blok D7 westgevel 019 vrije koop	6,50	47,85	--	--
Bw031bYTC_	Blok B westgevel 031 YTC	9,50	47,84	--	--
C2w020bbk_	Blok C2 westgevel 020 betaalbare koop	27,50	47,83	--	--
C5o004amh_	Blok C5 oostgevel 004 midden huur	18,50	47,80	--	--
D6w008zorg	Blok D6 westgevel 008 zorg	15,50	47,74	--	--
D2z017avk_	Blok D2 zuidgevel 017 vrije koop	18,50	47,74	--	--
D3o007vk_B	Blok D3 oostgevel 007 vrije koop	6,50	47,72	--	--
D3o007vk_C	Blok D3 oostgevel 007 vrije koop	9,50	47,72	--	--
D3o007vk_D	Blok D3 oostgevel 007 vrije koop	12,50	47,72	--	--
D3o007vk_E	Blok D3 oostgevel 007 vrije koop	15,50	47,71	--	--
A5w012vk_D	Blok A5 westgevel 012 vrije koop	12,50	47,69	--	--
C2w020bbk_	Blok C2 westgevel 020 betaalbare koop	24,50	47,68	--	--
D7w016cvk_	Blok D7 westgevel 016 vrije koop	21,50	47,68	--	--
D7w016cvk_	Blok D7 westgevel 016 vrije koop	24,50	47,68	--	--
D7w016cvk_	Blok D7 westgevel 016 vrije koop	27,50	47,68	--	--
D7w016cvk_	Blok D7 westgevel 016 vrije koop	30,50	47,68	--	--
D7w016cvk_	Blok D7 westgevel 016 vrije koop	33,50	47,67	--	--
A6w016avk_	Blok A6 westgevel 016 vrije koop	18,50	47,65	--	--
D7w018avk_	Blok D7 westgevel 018 vrije koop	3,00	47,65	--	--
C3o002mh_D	Blok C3 oostgevel 002 midden huur	12,50	47,64	--	--
D7w015cvk_	Blok D7 westgevel 015 vrije koop	24,50	47,60	--	--
D7w015cvk_	Blok D7 westgevel 015 vrije koop	27,50	47,60	--	--
D7w015cvk_	Blok D7 westgevel 015 vrije koop	30,50	47,60	--	--
D7w015cvk_	Blok D7 westgevel 015 vrije koop	33,50	47,60	--	--
D7w015cvk_	Blok D7 westgevel 015 vrije koop	21,50	47,59	--	--
C2w020bbk_	Blok C2 westgevel 020 betaalbare koop	21,50	47,58	--	--
C2z012bbk_	Blok C2 zuidgevel 012 betaalbare koop	24,50	47,49	--	--
A5w012vk_E	Blok A5 westgevel 012 vrije koop	15,50	47,44	--	--
D6w007zorg	Blok D6 westgevel 007 zorg	15,50	47,43	--	--
BE002_A	Bestaand Euromarkt	6,60	47,39	--	--
A5w011vk_A	Blok A5 westgevel 011 vrije koop	3,00	47,37	--	--
D7o009avk_	Blok D7 oostgevel 009 vrije koop	18,50	47,33	--	--
D2w021bvk_	Blok D2 westgevel 021 vrije koop	30,50	47,33	--	--
A5w011vk_B	Blok A5 westgevel 011 vrije koop	6,50	47,28	--	--
Bz025cYTC_	Blok B zuidgevel 025 YTC	24,50	47,28	--	--
A6w016bvk_	Blok A6 westgevel 016 vrije koop	21,50	47,27	--	--
Bz025bYTC_	Blok B zuidgevel 025 YTC	18,50	47,26	--	--
Bz025cYTC_	Blok B zuidgevel 025 YTC	21,50	47,26	--	--
Bz027bYTC_	Blok B zuidgevel 027 YTC	9,50	47,17	--	--
A5w011vk_C	Blok A5 westgevel 011 vrije koop	9,50	47,15	--	--
D7w019avk_	Blok D7 westgevel 019 vrije koop	3,00	47,11	--	--
D2o008avk_	Blok D2 oostgevel 008 vrije koop	18,50	47,05	--	--
A4w022cbk_	Blok A4 westgevel 022 betaalbare koop	30,50	47,05	--	--
A5w011vk_D	Blok A5 westgevel 011 vrije koop	12,50	46,98	--	--
A6w015avk_	Blok A6 westgevel 015 vrije koop	18,50	46,98	--	--
A4w022cbk_	Blok A4 westgevel 022 betaalbare koop	27,50	46,91	--	--
C2013bbk_C	Blok C2 zuidgevel 013 betaalbare koop	27,50	46,91	--	--
A6w016bvk_	Blok A6 westgevel 016 vrije koop	24,50	46,89	--	--
Bw033aYTC_	Blok B westgevel 033 YTC	3,00	46,86	--	--

Alle getoonde dB-waarden zijn A-gewogen

Rekenresultaten maximale geluidniveaus gesorteerd op hoogste waarde
Nieuwe supermarkt_laden en lossen variant 2

Alcedo
24-10488

Rapport: Resultatentabel
Model: M35b - Euromarkt Alphen aan den Rijn_geluidvanwege nieuwe supermarkt variant 2-max. hoogtes app
LAmx totaalresultaten voor toetspunten
Groep: Laden en lossen

Naam					
Toetspunt	Omschrijving	Hoogte	Dag	Avond	Nacht
Bz025bYTC_	Blok B zuidgevel 025 YTC	9,50	46,86	--	--
C2z015bbk_	Blok C2 zuidgevel 015 betaalbare koop	27,50	46,86	--	--
D6o001zorg	Blok D6 oostgevel 001 zorg	18,50	46,82	--	--
A5w006vk_A	Blok A5 westgevel 006 vrije koop	3,00	46,80	--	--
C5o007bmh_	Blok C5 oostgevel 007 midden huur	24,50	46,78	--	--
Bw031cYTC_	Blok B westgevel 031 YTC	18,50	46,77	--	--
A5w011vk_E	Blok A5 westgevel 011 vrije koop	15,50	46,76	--	--
D6w007zorg	Blok D6 westgevel 007 zorg	12,50	46,74	--	--
D2o011avk_	Blok D2 oostgevel 011 vrije koop	18,50	46,73	--	--
D2w019bvk_	Blok D2 westgevel 019 vrije koop	21,50	46,73	--	--
A6w015bvk_	Blok A6 westgevel 015 vrije koop	21,50	46,66	--	--
A4w023cbk_	Blok A4 westgevel 023 betaalbare koop	30,50	46,59	--	--
C2w020abk_	Blok C2 westgevel 020 betaalbare koop	18,50	46,55	--	--
A4w023cbk_	Blok A4 westgevel 023 betaalbare koop	27,50	46,54	--	--
A5w010vk_B	Blok A5 westgevel 010 vrije koop	6,50	46,53	--	--
Bw031bYTC_	Blok B westgevel 031 YTC	6,50	46,52	--	--
C3o002mh_C	Blok C3 oostgevel 002 midden huur	9,50	46,50	--	--
A6w016bvk_	Blok A6 westgevel 016 vrije koop	27,50	46,49	--	--
A5w010vk_A	Blok A5 westgevel 010 vrije koop	3,00	46,45	--	--
A5w010vk_C	Blok A5 westgevel 010 vrije koop	9,50	46,42	--	--
C5o008bmk_	Blok C5 oostgevel 008 midden huur	33,50	46,40	--	--
A4w024cbk_	Blok A4 westgevel 024 betaalbare koop	30,50	46,34	--	--
A6w015bvk_	Blok A6 westgevel 015 vrije koop	24,50	46,32	--	--
A6w014avk_	Blok A6 westgevel 014 vrije koop	18,50	46,31	--	--
A5w005vk_B	Blok A5 westgevel 005 vrije koop	6,50	46,29	--	--
A5w010vk_D	Blok A5 westgevel 010 vrije koop	12,50	46,27	--	--
D6w007zorg	Blok D6 westgevel 007 zorg	3,00	46,25	--	--
A6w012avk_	Blok A6 westgevel 012 vrije koop	18,50	46,21	--	--
D2o007avk_	Blok D2 oostgevel 007 vrije koop	18,50	46,19	--	--
D3o011vk_C	Blok D3 oostgevel 011 vrije koop	9,50	46,15	--	--
A5w005vk_C	Blok A5 westgevel 005 vrije koop	9,50	46,14	--	--
A4w024cbk_	Blok A4 westgevel 024 betaalbare koop	27,50	46,13	--	--
C2013bbk_B	Blok C2 zuidgevel 013 betaalbare koop	24,50	46,13	--	--
D7w017cvk_	Blok D7 westgevel 017 vrije koop	30,50	46,13	--	--
A6w016bvk_	Blok A6 westgevel 016 vrije koop	30,50	46,09	--	--
A5w010vk_E	Blok A5 westgevel 010 vrije koop	15,50	46,08	--	--
D6w007zorg	Blok D6 westgevel 007 zorg	9,50	46,04	--	--
A6w014bvk_	Blok A6 westgevel 014 vrije koop	21,50	46,04	--	--
D7o010avk_	Blok D7 oostgevel 010 vrije koop	18,50	46,03	--	--
Bw032aYTC_	Blok B westgevel 032 YTC	3,00	46,02	--	--
A6w015bvk_	Blok A6 westgevel 015 vrije koop	27,50	45,97	--	--
C2z014bbk_	Blok C2 zuidgevel 014 betaalbare koop	27,50	45,97	--	--
D6w008zorg	Blok D6 westgevel 008 zorg	12,50	45,95	--	--
Bz027bYTC_	Blok B zuidgevel 027 YTC	6,50	45,90	--	--
D6w007zorg	Blok D6 westgevel 007 zorg	6,50	45,87	--	--
D7w017cvk_	Blok D7 westgevel 017 vrije koop	27,50	45,84	--	--
D2o010avk_	Blok D2 oostgevel 010 vrije koop	18,50	45,83	--	--
A4w024cbk_	Blok A4 westgevel 024 betaalbare koop	21,50	45,82	--	--
D3o007vk_A	Blok D3 oostgevel 007 vrije koop	3,00	45,81	--	--
D7w018cvk_	Blok D7 westgevel 018 vrije koop	30,50	45,81	--	--
A5w009vk_B	Blok A5 westgevel 009 vrije koop	6,50	45,77	--	--
C5o008bmk_	Blok C5 oostgevel 008 midden huur	21,50	45,76	--	--
A6w014bvk_	Blok A6 westgevel 014 vrije koop	24,50	45,74	--	--
D7w019cvk_	Blok D7 westgevel 019 vrije koop	30,50	45,72	--	--
D7w018cvk_	Blok D7 westgevel 018 vrije koop	27,50	45,72	--	--
C5o008amh_	Blok C5 oostgevel 008 midden huur	18,50	45,71	--	--
A5w009vk_C	Blok A5 westgevel 009 vrije koop	9,50	45,69	--	--
D6w008zorg	Blok D6 westgevel 008 zorg	3,00	45,69	--	--
D7z011avk_	Blok D7 zuidgevel 011 vrije koop	18,50	45,68	--	--
A6w016bvk_	Blok A6 westgevel 016 vrije koop	33,50	45,68	--	--
D7w016bvk_	Blok D7 westgevel 016 vrije koop	18,50	45,66	--	--
A5w009vk_D	Blok A5 westgevel 009 vrije koop	12,50	45,65	--	--
D7w017cvk_	Blok D7 westgevel 017 vrije koop	24,50	45,65	--	--
A6w013avk_	Blok A6 westgevel 013 vrije koop	18,50	45,63	--	--
A5w009vk_E	Blok A5 westgevel 009 vrije koop	15,50	45,61	--	--

Alle getoonde dB-waarden zijn A-gewogen

Rekenresultaten maximale geluidniveaus gesorteerd op hoogste waarde
Nieuwe supermarkt_laden en lossen variant 2

Alcedo
24-10488

Rapport: Resultatentabel
Model: M35b - Euromarkt Alphen aan den Rijn_geluidvanwege nieuwe supermarkt variant 2-max. hoogtes app
LAmax totaalresultaten voor toetspunten
Groep: Laden en lossen

Naam					
Toetspunt	Omschrijving	Hoogte	Dag	Avond	Nacht
D7w015bvk_	Blok D7 westgevel 015 vrije koop	18,50	45,61	--	--
A6w015bvk_	Blok A6 westgevel 015 vrije koop	30,50	45,60	--	--
Bz026bYTC_	Blok B zuidgevel 026 YTC	18,50	45,54	--	--
Bz026cYTC_	Blok B zuidgevel 026 YTC	21,50	45,53	--	--
Bz026cYTC_	Blok B zuidgevel 026 YTC	24,50	45,53	--	--
A6w012bvk_	Blok A6 westgevel 012 vrije koop	21,50	45,48	--	--
C2z012bbk_	Blok C2 zuidgevel 012 betaalbare koop	21,50	45,46	--	--
C2z012abk_	Blok C2 zuidgevel 012 betaalbare koop	18,50	45,45	--	--
C5o005amh_	Blok C5 oostgevel 005 midden huur	18,50	45,44	--	--
A6w014bvk_	Blok A6 westgevel 014 vrije koop	27,50	45,43	--	--
A6w012bvk_	Blok A6 westgevel 012 vrije koop	24,50	45,43	--	--
D3o008vk_B	Blok D3 oostgevel 008 vrije koop	6,50	45,41	--	--
A6w012bvk_	Blok A6 westgevel 012 vrije koop	33,50	45,41	--	--
C3o002mh_B	Blok C3 oostgevel 002 midden huur	6,50	45,40	--	--
A6w013bvk_	Blok A6 westgevel 013 vrije koop	21,50	45,40	--	--
A6w012bvk_	Blok A6 westgevel 012 vrije koop	27,50	45,40	--	--
Bz025bYTC_	Blok B zuidgevel 025 YTC	6,50	45,39	--	--
D3o008vk_C	Blok D3 oostgevel 008 vrije koop	9,50	45,39	--	--
D3o008vk_D	Blok D3 oostgevel 008 vrije koop	12,50	45,38	--	--
D7z012avk_	Blok D7 zuidgevel 012 vrije koop	18,50	45,38	--	--
D2o012avk_	Blok D2 oostgevel 012 vrije koop	18,50	45,37	--	--
D3o008vk_E	Blok D3 oostgevel 008 vrije koop	15,50	45,35	--	--
D6w008zorg	Blok D6 westgevel 008 zorg	6,50	45,34	--	--
D6w008zorg	Blok D6 westgevel 008 zorg	9,50	45,32	--	--
D2o009avk_	Blok D2 oostgevel 009 vrije koop	18,50	45,32	--	--
A6w012bvk_	Blok A6 westgevel 012 vrije koop	36,50	45,32	--	--
C3o003mh_E	Blok C3 oostgevel 003 midden huur	15,50	45,31	--	--
A5w009vk_A	Blok A5 westgevel 009 vrije koop	3,00	45,28	--	--
A6w016bvk_	Blok A6 westgevel 016 vrije koop	36,50	45,28	--	--
D3o011vk_E	Blok D3 oostgevel 011 vrije koop	15,50	45,23	--	--
A6w015bvk_	Blok A6 westgevel 015 vrije koop	33,50	45,23	--	--
C2z014bbk_	Blok C2 zuidgevel 014 betaalbare koop	24,50	45,21	--	--
D7o008avk_	Blok D7 oostgevel 008 vrije koop	18,50	45,18	--	--
C5o007bmh_	Blok C5 oostgevel 007 midden huur	30,50	45,16	--	--
C5o008bmh_	Blok C5 oostgevel 008 midden huur	30,50	45,16	--	--
A6w013bvk_	Blok A6 westgevel 013 vrije koop	24,50	45,13	--	--
A5w005vk_D	Blok A5 westgevel 005 vrije koop	12,50	45,12	--	--
A5w005vk_E	Blok A5 westgevel 005 vrije koop	15,50	45,10	--	--
A6w014bvk_	Blok A6 westgevel 014 vrije koop	30,50	45,10	--	--
Bz025bYTC_	Blok B zuidgevel 025 YTC	15,50	45,09	--	--
C3o002mh_A	Blok C3 oostgevel 002 midden huur	3,00	45,03	--	--
D7w019cvk_	Blok D7 westgevel 019 vrije koop	27,50	44,94	--	--
A5w004vk_B	Blok A5 westgevel 004 vrije koop	6,50	44,92	--	--
A5w004vk_C	Blok A5 westgevel 004 vrije koop	9,50	44,91	--	--
D3o009vk_E	Blok D3 oostgevel 009 vrije koop	15,50	44,91	--	--
Bz027cYTC_	Blok B zuidgevel 027 YTC	21,50	44,91	--	--
D3o011vk_D	Blok D3 oostgevel 011 vrije koop	12,50	44,90	--	--
A5w004vk_D	Blok A5 westgevel 004 vrije koop	12,50	44,88	--	--
A5w004vk_E	Blok A5 westgevel 004 vrije koop	15,50	44,86	--	--
A6w013bvk_	Blok A6 westgevel 013 vrije koop	27,50	44,86	--	--
A6w015bvk_	Blok A6 westgevel 015 vrije koop	36,50	44,85	--	--
D3o009vk_D	Blok D3 oostgevel 009 vrije koop	12,50	44,84	--	--
Bz025bYTC_	Blok B zuidgevel 025 YTC	12,50	44,83	--	--
A6w012bvk_	Blok A6 westgevel 012 vrije koop	30,50	44,81	--	--
D3o009vk_C	Blok D3 oostgevel 009 vrije koop	9,50	44,80	--	--
C5o007bmh_	Blok C5 oostgevel 007 midden huur	21,50	44,78	--	--
A6w014bvk_	Blok A6 westgevel 014 vrije koop	33,50	44,76	--	--
C5o006amh_	Blok C5 oostgevel 006 midden huur	18,50	44,75	--	--
D3o011vk_B	Blok D3 oostgevel 011 vrije koop	6,50	44,74	--	--
D3o012vk_E	Blok D3 oostgevel 012 vrije koop	15,50	44,74	--	--
Bz027cYTC_	Blok B zuidgevel 027 YTC	24,50	44,74	--	--
D2w021bvk_	Blok D2 westgevel 021 vrije koop	27,50	44,71	--	--
C5o008bmh_	Blok C5 oostgevel 008 midden huur	24,50	44,66	--	--
C5o007amh_	Blok C5 oostgevel 007 midden huur	18,50	44,62	--	--
D3o009vk_B	Blok D3 oostgevel 009 vrije koop	6,50	44,61	--	--

Alle getoonde dB-waarden zijn A-gewogen

Rekenresultaten maximale geluidniveaus gesorteerd op hoogste waarde
Nieuwe supermarkt_laden en lossen variant 2

Alcedo
24-10488

Rapport: Resultatentabel
Model: M35b - Euromarkt Alphen aan den Rijn_geluidvanwege nieuwe supermarkt variant 2-max. hoogtes app
LAmx totaalresultaten voor toetspunten
Groep: Laden en lossen

Naam					
Toetspunt	Omschrijving	Hoogte	Dag	Avond	Nacht
C3o003mh_D	Blok C3 oostgevel 003 midden huur	12,50	44,60	--	--
C2z015bbk_	Blok C2 zuidgevel 015 betaalbare koop	24,50	44,58	--	--
A6w013bvk_	Blok A6 westgevel 013 vrije koop	30,50	44,57	--	--
D2w018bvk_	Blok D2 westgevel 018 vrije koop	21,50	44,48	--	--
C5o008bmh_	Blok C5 oostgevel 008 midden huur	27,50	44,44	--	--
C2z013abk_	Blok C2 zuidgevel 013 betaalbare koop	18,50	44,42	--	--
A6w014bvk_	Blok A6 westgevel 014 vrije koop	36,50	44,42	--	--
C2013bbk_A	Blok C2 zuidgevel 013 betaalbare koop	21,50	44,41	--	--
A6w013bvk_	Blok A6 westgevel 013 vrije koop	33,50	44,40	--	--
C5o007bmh_	Blok C5 oostgevel 007 midden huur	27,50	44,36	--	--
A5w005vk_A	Blok A5 westgevel 005 vrije koop	3,00	44,29	--	--
A6w013bvk_	Blok A6 westgevel 013 vrije koop	36,50	44,29	--	--
Bz027bYTC_	Blok B zuidgevel 027 YTC	18,50	44,24	--	--
C5z009bhm_	Blok C5 zuidgevel 009 midden huur	33,50	44,24	--	--
D3o010vk_E	Blok D3 oostgevel 010 vrije koop	15,50	44,18	--	--
D3o010vk_B	Blok D3 oostgevel 010 vrije koop	6,50	44,09	--	--
D3o010vk_C	Blok D3 oostgevel 010 vrije koop	9,50	44,06	--	--
D3o010vk_D	Blok D3 oostgevel 010 vrije koop	12,50	44,02	--	--
D2w021bvk_	Blok D2 westgevel 021 vrije koop	24,50	44,00	--	--
C2z015bbk_	Blok C2 zuidgevel 015 betaalbare koop	21,50	43,97	--	--
C2z014bbk_	Blok C2 zuidgevel 014 betaalbare koop	21,50	43,95	--	--
Bw030bYTC_	Blok B westgevel 030 YTC	12,50	43,90	--	--
Bw030cYTC_	Blok B westgevel 030 YTC	18,50	43,86	--	--
C2z014abk_	Blok C2 zuidgevel 014 betaalbare koop	18,50	43,81	--	--
C5z010bhm_	Blok C5 zuidgevel 010 midden huur	33,50	43,81	--	--
Bw030bYTC_	Blok B westgevel 030 YTC	15,50	43,80	--	--
Bz024YTC_A	Blok B zuidgevel 024 YTC	3,00	43,77	--	--
C2z015abk_	Blok C2 zuidgevel 015 betaalbare koop	18,50	43,74	--	--
Bw029bYTC_	Blok B westgevel 029 YTC	15,50	43,71	--	--
Bw029bYTC_	Blok B westgevel 029 YTC	12,50	43,62	--	--
Bz026bYTC_	Blok B zuidgevel 026 YTC	15,50	43,56	--	--
D7o006avk_	Blok D7 oostgevel 006 vrije koop	18,50	43,56	--	--
C5z011bhm_	Blok C5 zuidgevel 011 midden huur	33,50	43,52	--	--
D7w016avk_	Blok D7 westgevel 016 vrije koop	12,50	43,51	--	--
D7o007avk_	Blok D7 oostgevel 007 vrije koop	18,50	43,44	--	--
C2w017bbk_	Blok C2 westgevel 017 betaalbare koop	27,50	43,42	--	--
D3o011vk_A	Blok D3 oostgevel 011 vrije koop	3,00	43,40	--	--
D3o008vk_A	Blok D3 oostgevel 008 vrije koop	3,00	43,38	--	--
Bw030bYTC_	Blok B westgevel 030 YTC	9,50	43,30	--	--
Bw031aYTC_	Blok B westgevel 031 YTC	3,00	43,26	--	--
D2w022bvk_	Blok D2 westgevel 022 vrije koop	30,50	43,14	--	--
Bz026aYTC_	Blok B zuidgevel 026 YTC	3,00	43,08	--	--
Bw031dYTC_	Blok B westgevel 031 YTC	24,50	43,07	--	--
Bw030dYTC_	Blok B westgevel 030 YTC	24,50	43,06	--	--
C2w017bbk_	Blok C2 westgevel 017 betaalbare koop	24,50	43,05	--	--
C2w018bbk_	Blok C2 westgevel 018 betaalbare koop	21,50	43,03	--	--
Bw029bYTC_	Blok B westgevel 029 YTC	9,50	43,02	--	--
C2w019abk_	Blok C2 westgevel 019 betaalbare koop	18,50	43,02	--	--
C3o003mh_C	Blok C3 oostgevel 003 midden huur	9,50	42,93	--	--
D7o006avk_	Blok D7 oostgevel 006 vrije koop	15,50	42,89	--	--
Bw030dYTC_	Blok B westgevel 030 YTC	21,50	42,86	--	--
D2w018avk_	Blok D2 westgevel 018 vrije koop	15,50	42,84	--	--
Bw031dYTC_	Blok B westgevel 031 YTC	21,50	42,79	--	--
D7z012avk_	Blok D7 zuidgevel 012 vrije koop	15,50	42,65	--	--
C3w006mh_E	Blok C3 westgevel 006 midden huur	15,50	42,65	--	--
D2w018avk_	Blok D2 westgevel 018 vrije koop	18,50	42,58	--	--
D2z015avk_	Blok D2 zuidgevel 015 vrije koop	15,50	42,57	--	--
D3o009vk_A	Blok D3 oostgevel 009 vrije koop	3,00	42,45	--	--
Bz027bYTC_	Blok B zuidgevel 027 YTC	15,50	42,40	--	--
D7w016avk_	Blok D7 westgevel 016 vrije koop	9,50	42,38	--	--
D8z014sh_E	Blok D8 zuidgevel 014 sociale huur	15,50	42,37	--	--
Bw029dYTC_	Blok B westgevel 029 YTC	24,50	42,37	--	--
C3w007mh_E	Blok C3 westgevel 007 midden huur	15,50	42,34	--	--
Bw028dYTC_	Blok B westgevel 028 YTC	24,50	42,31	--	--
D2w022cvk_	Blok D2 westgevel 022 vrije koop	39,50	42,28	--	--

Alle getoonde dB-waarden zijn A-gewogen

Rekenresultaten maximale geluidniveaus gesorteerd op hoogste waarde
Nieuwe supermarkt_laden en lossen variant 2

Alcedo
24-10488

Rapport: Resultatentabel
Model: M35b - Euromarkt Alphen aan den Rijn_geluidvanwege nieuwe supermarkt variant 2-max. hoogtes app
LAmex totaalresultaten voor toetspunten
Groep: Laden en lossen

Naam					
Toetspunt	Omschrijving	Hoogte	Dag	Avond	Nacht
D2w022bvk_	Blok D2 westgevel 022 vrije koop	36,50	42,26	--	--
Bw029cYTC_	Blok B westgevel 029 YTC	18,50	42,25	--	--
D2w022bvk_	Blok D2 westgevel 022 vrije koop	33,50	42,25	--	--
D3w025vk_E	Blok D3 westgevel 025 vrije koop	15,50	42,24	--	--
Bw028bYTC_	Blok B westgevel 028 YTC	12,50	42,23	--	--
C5z009bmh_	Blok C5 zuidgevel 009 midden huur	30,50	42,22	--	--
C2w017bbk_	Blok C2 westgevel 017 betaalbare koop	21,50	42,18	--	--
C2w016bbk_	Blok C2 westgevel 016 betaalbare koop	27,50	42,18	--	--
D2w022bvk_	Blok D2 westgevel 022 vrije koop	27,50	42,14	--	--
D7o009avk_	Blok D7 oostgevel 009 vrije koop	15,50	42,13	--	--
C5w016amh_	Blok C5 westgevel 016 midden huur	9,50	42,10	--	--
Bw028bYTC_	Blok B westgevel 028 YTC	15,50	42,09	--	--
C3w005mh_E	Blok C3 westgevel 005 midden huur	15,50	42,00	--	--
Bw030bYTC_	Blok B westgevel 030 YTC	6,50	41,96	--	--
C5w016amh_	Blok C5 westgevel 016 midden huur	3,00	41,96	--	--
D3w026vk_E	Blok D3 westgevel 026 vrije koop	15,50	41,95	--	--
Bw029dYTC_	Blok B westgevel 029 YTC	21,50	41,91	--	--
C3w007mh_D	Blok C3 westgevel 007 midden huur	12,50	41,85	--	--
Bw028dYTC_	Blok B westgevel 028 YTC	21,50	41,82	--	--
Bw028cYTC_	Blok B westgevel 028 YTC	18,50	41,80	--	--
Bw029bYTC_	Blok B westgevel 029 YTC	6,50	41,76	--	--
C5o008amh_	Blok C5 oostgevel 008 midden huur	15,50	41,73	--	--
C5o007amh_	Blok C5 oostgevel 007 midden huur	15,50	41,70	--	--
C2w016bbk_	Blok C2 westgevel 016 betaalbare koop	24,50	41,68	--	--
D7w018cvk_	Blok D7 westgevel 018 vrije koop	24,50	41,67	--	--
C5w016amh_	Blok C5 westgevel 016 midden huur	6,50	41,62	--	--
C2w018abk_	Blok C2 westgevel 018 betaalbare koop	18,50	41,61	--	--
D2w022bvk_	Blok D2 westgevel 022 vrije koop	24,50	41,55	--	--
C3o003mh_B	Blok C3 oostgevel 003 midden huur	6,50	41,53	--	--
C2w016bbk_	Blok C2 westgevel 016 betaalbare koop	21,50	41,53	--	--
C2w016abk_	Blok C2 westgevel 016 betaalbare koop	15,50	41,51	--	--
C3w006mh_D	Blok C3 westgevel 006 midden huur	12,50	41,49	--	--
C2w016abk_	Blok C2 westgevel 016 betaalbare koop	18,50	41,45	--	--
Bw028bYTC_	Blok B westgevel 028 YTC	9,50	41,44	--	--
D2z016avk_	Blok D2 zuidgevel 016 vrije koop	12,50	41,44	--	--
C2w017abk_	Blok C2 westgevel 017 betaalbare koop	18,50	41,41	--	--
D2z016avk_	Blok D2 zuidgevel 016 vrije koop	15,50	41,40	--	--
C3w005mh_D	Blok C3 westgevel 005 midden huur	12,50	41,37	--	--
D5n007sh_E	Blok D5 noordgevel 007 sociale huur	15,50	41,36	--	--
C2z013abk_	Blok C2 zuidgevel 013 betaalbare koop	15,50	41,35	--	--
D2z017avk_	Blok D2 zuidgevel 017 vrije koop	15,50	41,34	--	--
D3w027vk_E	Blok D3 westgevel 027 vrije koop	15,50	41,30	--	--
C2z012abk_	Blok C2 zuidgevel 012 betaalbare koop	15,50	41,29	--	--
C2w017abk_	Blok C2 westgevel 017 betaalbare koop	15,50	41,29	--	--
D2w022bvk_	Blok D2 westgevel 022 vrije koop	21,50	41,22	--	--
D7w016avk_	Blok D7 westgevel 016 vrije koop	6,50	41,22	--	--
D7o010avk_	Blok D7 oostgevel 010 vrije koop	15,50	41,21	--	--
D8z012sh_E	Blok D8 zuidgevel 012 sociale huur	15,50	41,20	--	--
C5o006amh_	Blok C5 oostgevel 006 midden huur	15,50	41,12	--	--
D7o008avk_	Blok D7 oostgevel 008 vrije koop	15,50	41,07	--	--
Bz027aYTC_	Blok B zuidgevel 027 YTC	3,00	41,02	--	--
C3z004mh_E	Blok C3 zuidgevel 004 midden huur	15,50	41,02	--	--
D2z015avk_	Blok D2 zuidgevel 015 vrije koop	12,50	41,00	--	--
C2z014abk_	Blok C2 zuidgevel 014 betaalbare koop	15,50	40,93	--	--
C6z013gk_E	Blok C6 zuidgevel 013 goedkope koop	15,50	40,89	--	--
D3w026vk_D	Blok D3 westgevel 026 vrije koop	12,50	40,84	--	--
C2w017abk_	Blok C2 westgevel 017 betaalbare koop	12,50	40,82	--	--
D3w025vk_D	Blok D3 westgevel 025 vrije koop	12,50	40,82	--	--
D7o007avk_	Blok D7 oostgevel 007 vrije koop	15,50	40,82	--	--
D2w021bvk_	Blok D2 westgevel 021 vrije koop	21,50	40,82	--	--
C6z012gk_E	Blok C6 zuidgevel 012 goedkope koop	15,50	40,81	--	--
D7z011avk_	Blok D7 zuidgevel 011 vrije koop	15,50	40,79	--	--
D2w020bvk_	Blok D2 westgevel 020 vrije koop	21,50	40,79	--	--
D5n004sh_E	Blok D5 noordgevel 004 sociale huur	15,50	40,76	--	--
C3z004mh_D	Blok C3 zuidgevel 004 midden huur	12,50	40,76	--	--

Alle getoonde dB-waarden zijn A-gewogen

Rekenresultaten maximale geluidniveaus gesorteerd op hoogste waarde
Nieuwe supermarkt_laden en lossen variant 2

Alcedo
24-10488

Rapport: Resultatentabel
Model: M35b - Euromarkt Alphen aan den Rijn_geluidvanwege nieuwe supermarkt variant 2-max. hoogtes app
LAmx totaalresultaten voor toetspunten
Groep: Laden en lossen

Naam					
Toetspunt	Omschrijving	Hoogte	Dag	Avond	Nacht
Bw030aYTC_	Blok B westgevel 030 YTC	3,00	40,71	--	--
D7o009avk_	Blok D7 oostgevel 009 vrije koop	12,50	40,71	--	--
D7w016avk_	Blok D7 westgevel 016 vrije koop	3,00	40,71	--	--
C3w007mh_C	Blok C3 westgevel 007 midden huur	9,50	40,68	--	--
Bz025aYTC_	Blok B zuidgevel 025 YTC	3,00	40,66	--	--
C5z009bmh_	Blok C5 zuidgevel 009 midden huur	27,50	40,64	--	--
C3o003mh_A	Blok C3 oostgevel 003 midden huur	3,00	40,62	--	--
C5z010bmh_	Blok C5 zuidgevel 010 midden huur	30,50	40,58	--	--
C2z015abk_	Blok C2 zuidgevel 015 betaalbare koop	15,50	40,57	--	--
D2z017avk_	Blok D2 zuidgevel 017 vrije koop	12,50	40,57	--	--
C2w018abk_	Blok C2 westgevel 018 betaalbare koop	15,50	40,54	--	--
D2w019avk_	Blok D2 westgevel 019 vrije koop	18,50	40,54	--	--
D8z013sh_E	Blok D8 zuidgevel 013 sociale huur	15,50	40,50	--	--
D2w022avk_	Blok D2 westgevel 022 vrije koop	18,50	40,49	--	--
C2z012abk_	Blok C2 zuidgevel 012 betaalbare koop	12,50	40,48	--	--
Bw029aYTC_	Blok B westgevel 029 YTC	3,00	40,41	--	--
D3w027vk_D	Blok D3 westgevel 027 vrije koop	12,50	40,41	--	--
D2w018avk_	Blok D2 westgevel 018 vrije koop	12,50	40,40	--	--
D3n005vk_E	Blok D3 noordgevel 005 vrije koop	15,50	40,38	--	--
C2w016abk_	Blok C2 westgevel 016 betaalbare koop	12,50	40,35	--	--
D8z013sh_D	Blok D8 zuidgevel 013 sociale huur	12,50	40,35	--	--
C5z009bmh_	Blok C5 zuidgevel 009 midden huur	21,50	40,31	--	--
C5z009bmh_	Blok C5 zuidgevel 009 midden huur	24,50	40,30	--	--
D3n002vk_E	Blok D3 noordgevel 002 vrije koop	15,50	40,29	--	--
C6z014gk_E	Blok C6 zuidgevel 014 goedkope koop	15,50	40,27	--	--
Bw028bYTC_	Blok B westgevel 028 YTC	6,50	40,26	--	--
D8z014sh_D	Blok D8 zuidgevel 014 sociale huur	12,50	40,25	--	--
D2w022cvk_	Blok D2 westgevel 022 vrije koop	51,50	40,22	--	--
C3w006mh_C	Blok C3 westgevel 006 midden huur	9,50	40,19	--	--
C6z008gk_E	Blok C6 zuidgevel 008 goedkope koop	15,50	40,16	--	--
C4o001bk_E	Blok C4 oostgevel 001 betaalbare koop	15,50	40,10	--	--
D3n001vk_E	Blok D3 noordgevel 001 vrije koop	15,50	40,09	--	--
D2w019avk_	Blok D2 westgevel 019 vrije koop	15,50	40,09	--	--
C3w005mh_C	Blok C3 westgevel 005 midden huur	9,50	40,09	--	--
C2z013abk_	Blok C2 zuidgevel 013 betaalbare koop	12,50	40,07	--	--
D6o001zorg	Blok D6 oostgevel 001 zorg	15,50	40,06	--	--
C4o001bk_D	Blok C4 oostgevel 001 betaalbare koop	12,50	40,03	--	--
D2w019avk_	Blok D2 westgevel 019 vrije koop	12,50	40,02	--	--
C5z011bmh_	Blok C5 zuidgevel 011 midden huur	30,50	40,01	--	--
D3n002vk_D	Blok D3 noordgevel 002 vrije koop	12,50	40,00	--	--
D5n005sh_E	Blok D5 noordgevel 005 sociale huur	15,50	39,98	--	--
C5o008amh_	Blok C5 oostgevel 008 midden huur	12,50	39,93	--	--
D3n005vk_D	Blok D3 noordgevel 005 vrije koop	12,50	39,93	--	--
D7w015avk_	Blok D7 westgevel 015 vrije koop	12,50	39,93	--	--
D2w022cvk_	Blok D2 westgevel 022 vrije koop	48,50	39,92	--	--
Bw028aYTC_	Blok B westgevel 028 YTC	3,00	39,91	--	--
D8z010sh_E	Blok D8 zuidgevel 010 sociale huur	15,50	39,90	--	--
D2w022cvk_	Blok D2 westgevel 022 vrije koop	42,50	39,90	--	--
D8z010sh_D	Blok D8 zuidgevel 010 sociale huur	12,50	39,89	--	--
D3n004vk_E	Blok D3 noordgevel 004 vrije koop	15,50	39,88	--	--
C6z010gk_E	Blok C6 zuidgevel 010 goedkope koop	15,50	39,88	--	--
D2w022cvk_	Blok D2 westgevel 022 vrije koop	45,50	39,87	--	--
D3n001vk_D	Blok D3 noordgevel 001 vrije koop	12,50	39,86	--	--
D8z011sh_E	Blok D8 zuidgevel 011 sociale huur	15,50	39,85	--	--
D2w020avk_	Blok D2 westgevel 020 vrije koop	18,50	39,84	--	--
D5n006sh_E	Blok D5 noordgevel 006 sociale huur	15,50	39,83	--	--
C6z011gk_E	Blok C6 zuidgevel 011 goedkope koop	15,50	39,83	--	--
C6z009gk_E	Blok C6 zuidgevel 009 goedkope koop	15,50	39,83	--	--
D8z012sh_D	Blok D8 zuidgevel 012 sociale huur	12,50	39,76	--	--
D3n002vk_C	Blok D3 noordgevel 002 vrije koop	9,50	39,70	--	--
C5z010bmh_	Blok C5 zuidgevel 010 midden huur	27,50	39,68	--	--
C3z004mh_C	Blok C3 zuidgevel 004 midden huur	9,50	39,67	--	--
D5n007sh_D	Blok D5 noordgevel 007 sociale huur	12,50	39,66	--	--
D2z016avk_	Blok D2 zuidgevel 016 vrije koop	9,50	39,65	--	--
C2z014abk_	Blok C2 zuidgevel 014 betaalbare koop	12,50	39,64	--	--

Alle getoonde dB-waarden zijn A-gewogen

Rekenresultaten maximale geluidniveaus gesorteerd op hoogste waarde
Nieuwe supermarkt_laden en lossen variant 2

Alcedo
24-10488

Rapport: Resultatentabel
Model: M35b - Euromarkt Alphen aan den Rijn_geluidvanwege nieuwe supermarkt variant 2-max. hoogtes app
LAmx totaalresultaten voor toetspunten
Groep: Laden en lossen

Naam					
Toetspunt	Omschrijving	Hoogte	Dag	Avond	Nacht
C2w018abk_	Blok C2 westgevel 018 betaalbare koop	12,50	39,64	--	--
C5z009amh_	Blok C5 zuidgevel 009 midden huur	18,50	39,62	--	--
D3n004vk_D	Blok D3 noordgevel 004 vrije koop	12,50	39,56	--	--
D2w021avk_	Blok D2 westgevel 021 vrije koop	18,50	39,56	--	--
D8z011sh_D	Blok D8 zuidgevel 011 sociale huur	12,50	39,54	--	--
D5n001sh_E	Blok D5 noordgevel 001 sociale huur	15,50	39,49	--	--
D2w020avk_	Blok D2 westgevel 020 vrije koop	12,50	39,47	--	--
C2w017abk_	Blok C2 westgevel 017 betaalbare koop	9,50	39,46	--	--
D2w020avk_	Blok D2 westgevel 020 vrije koop	15,50	39,43	--	--
C2z012abk_	Blok C2 zuidgevel 012 betaalbare koop	9,50	39,41	--	--
D2z017avk_	Blok D2 zuidgevel 017 vrije koop	9,50	39,39	--	--
D5n004sh_D	Blok D5 noordgevel 004 sociale huur	12,50	39,35	--	--
D5n006sh_D	Blok D5 noordgevel 006 sociale huur	12,50	39,33	--	--
C2z015abk_	Blok C2 zuidgevel 015 betaalbare koop	12,50	39,32	--	--
D5n005sh_D	Blok D5 noordgevel 005 sociale huur	12,50	39,31	--	--
D5n007sh_C	Blok D5 noordgevel 007 sociale huur	9,50	39,28	--	--
C5z010bmk_	Blok C5 zuidgevel 010 midden huur	21,50	39,28	--	--
D7w017cvk_	Blok D7 westgevel 017 vrije koop	21,50	39,28	--	--
C5o007amh_	Blok C5 oostgevel 007 midden huur	12,50	39,25	--	--
D5n003sh_E	Blok D5 noordgevel 003 sociale huur	15,50	39,19	--	--
C5z011bmk_	Blok C5 zuidgevel 011 midden huur	27,50	39,19	--	--
D3n001vk_C	Blok D3 noordgevel 001 vrije koop	9,50	39,18	--	--
C6z013gk_D	Blok C6 zuidgevel 013 goedkope koop	12,50	39,18	--	--
C5z010bmk_	Blok C5 zuidgevel 010 midden huur	24,50	39,18	--	--
D5n002sh_E	Blok D5 noordgevel 002 sociale huur	15,50	39,17	--	--
D7o006avk_	Blok D7 oostgevel 006 vrije koop	12,50	39,16	--	--
C6z008gk_D	Blok C6 zuidgevel 008 goedkope koop	12,50	39,16	--	--
D8z008sh_D	Blok D8 zuidgevel 008 sociale huur	12,50	39,15	--	--
C2w016abk_	Blok C2 westgevel 016 betaalbare koop	9,50	39,11	--	--
D8z008sh_E	Blok D8 zuidgevel 008 sociale huur	15,50	39,11	--	--
D3n003vk_E	Blok D3 noordgevel 003 vrije koop	15,50	39,07	--	--
D7o009avk_	Blok D7 oostgevel 009 vrije koop	9,50	39,06	--	--
C6z012gk_D	Blok C6 zuidgevel 012 goedkope koop	12,50	39,03	--	--
C2z013abk_	Blok C2 zuidgevel 013 betaalbare koop	9,50	39,00	--	--
D7o010avk_	Blok D7 oostgevel 010 vrije koop	12,50	38,99	--	--
D7o008avk_	Blok D7 oostgevel 008 vrije koop	12,50	38,94	--	--
C5z011bmk_	Blok C5 zuidgevel 011 midden huur	21,50	38,91	--	--
D3n003vk_D	Blok D3 noordgevel 003 vrije koop	12,50	38,88	--	--
D7o007avk_	Blok D7 oostgevel 007 vrije koop	12,50	38,84	--	--
D8z009sh_D	Blok D8 zuidgevel 009 sociale huur	12,50	38,77	--	--
C6z009gk_D	Blok C6 zuidgevel 009 goedkope koop	12,50	38,77	--	--
D8z009sh_E	Blok D8 zuidgevel 009 sociale huur	15,50	38,76	--	--
C5z011bmk_	Blok C5 zuidgevel 011 midden huur	24,50	38,73	--	--
D2c021cvk_	Blok D2 westgevel 021 vrije koop	45,50	38,72	--	--
C6z014gk_D	Blok C6 zuidgevel 014 goedkope koop	12,50	38,71	--	--
D7z011avk_	Blok D7 zuidgevel 011 vrije koop	12,50	38,70	--	--
C5o008amh_	Blok C5 oostgevel 008 midden huur	9,50	38,69	--	--
C5o006amh_	Blok C5 oostgevel 006 midden huur	12,50	38,66	--	--
C3z004amh_B	Blok C3 zuidgevel 004 midden huur	6,50	38,65	--	--
C2z014abk_	Blok C2 zuidgevel 014 betaalbare koop	9,50	38,62	--	--
D2c021cvk_	Blok D2 westgevel 021 vrije koop	48,50	38,60	--	--
D3n004vk_C	Blok D3 noordgevel 004 vrije koop	9,50	38,57	--	--
C5z010amh_	Blok C5 zuidgevel 010 midden huur	18,50	38,52	--	--
D2w020cvk_	Blok D2 westgevel 020 vrije koop	45,50	38,52	--	--
C2w018abk_	Blok C2 westgevel 018 betaalbare koop	9,50	38,51	--	--
C5o007amh_	Blok C5 oostgevel 007 midden huur	9,50	38,50	--	--
D7w019cvk_	Blok D7 westgevel 019 vrije koop	24,50	38,50	--	--
D2c021cvk_	Blok D2 westgevel 021 vrije koop	51,50	38,47	--	--
D5n001sh_D	Blok D5 noordgevel 001 sociale huur	12,50	38,44	--	--
C6z010gk_D	Blok C6 zuidgevel 010 goedkope koop	12,50	38,43	--	--
D5n006sh_C	Blok D5 noordgevel 006 sociale huur	9,50	38,41	--	--
D2w020cvk_	Blok D2 westgevel 020 vrije koop	48,50	38,40	--	--
D2w018cvk_	Blok D2 westgevel 018 vrije koop	51,50	38,33	--	--
C6z011gk_D	Blok C6 zuidgevel 011 goedkope koop	12,50	38,32	--	--
C2z015abk_	Blok C2 zuidgevel 015 betaalbare koop	9,50	38,31	--	--

Alle getoonde dB-waarden zijn A-gewogen

Rekenresultaten maximale geluidniveaus gesorteerd op hoogste waarde
Nieuwe supermarkt_laden en lossen variant 2

Alcedo
24-10488

Rapport: Resultatentabel
Model: M35b - Euromarkt Alphen aan den Rijn_geluidvanwege nieuwe supermarkt variant 2-max. hoogtes app
LAmx totaalresultaten voor toetspunten
Groep: Laden en lossen

Naam					
Toetspunt	Omschrijving	Hoogte	Dag	Avond	Nacht
D2w019cvk_	Blok D2 westgevel 019 vrije koop	45,50	38,30	--	--
D7w015avk_	Blok D7 westgevel 015 vrije koop	9,50	38,30	--	--
D2w020cvk_	Blok D2 westgevel 020 vrije koop	51,50	38,28	--	--
D5n004sh_C	Blok D5 noordgevel 004 sociale huur	9,50	38,24	--	--
D3n003vk_C	Blok D3 noordgevel 003 vrije koop	9,50	38,24	--	--
D7z012avk_	Blok D7 zuidgevel 012 vrije koop	12,50	38,24	--	--
D5n005sh_C	Blok D5 noordgevel 005 sociale huur	9,50	38,23	--	--
C4o001bk_C	Blok C4 oostgevel 001 betaalbare koop	9,50	38,23	--	--
D2w019cvk_	Blok D2 westgevel 019 vrije koop	48,50	38,19	--	--
C6z008gk_C	Blok C6 zuidgevel 008 goedkope koop	9,50	38,16	--	--
D6o001zorg	Blok D6 oostgevel 001 zorg	12,50	38,14	--	--
C5z011amh_	Blok C5 zuidgevel 011 midden huur	18,50	38,11	--	--
C3z004mh_A	Blok C3 zuidgevel 004 midden huur	3,00	38,11	--	--
D2w019cvk_	Blok D2 westgevel 019 vrije koop	51,50	38,07	--	--
D2w018cvk_	Blok D2 westgevel 018 vrije koop	48,50	38,06	--	--
D5n003sh_D	Blok D5 noordgevel 003 sociale huur	12,50	37,88	--	--
C6z009gk_C	Blok C6 zuidgevel 009 goedkope koop	9,50	37,83	--	--
C4z002bk_D	Blok C4 zuidgevel 002 betaalbare koop	12,50	37,73	--	--
D7w018cvk_	Blok D7 westgevel 018 vrije koop	21,50	37,73	--	--
D7w015avk_	Blok D7 westgevel 015 vrije koop	6,50	37,73	--	--
C6z013gk_C	Blok C6 zuidgevel 013 goedkope koop	9,50	37,72	--	--
D7o010avk_	Blok D7 oostgevel 010 vrije koop	9,50	37,70	--	--
C5z010amh_	Blok C5 zuidgevel 010 midden huur	12,50	37,69	--	--
D5n002sh_D	Blok D5 noordgevel 002 sociale huur	12,50	37,66	--	--
D6w009zorg	Blok D6 westgevel 009 zorg	12,50	37,53	--	--
C6z010gk_C	Blok C6 zuidgevel 010 goedkope koop	9,50	37,53	--	--
D7z011avk_	Blok D7 zuidgevel 011 vrije koop	9,50	37,48	--	--
C6z012gk_C	Blok C6 zuidgevel 012 goedkope koop	9,50	37,48	--	--
C5w013cmh_	Blok C5 westgevel 013 midden huur	33,50	37,43	--	--
D5n001sh_C	Blok D5 noordgevel 001 sociale huur	9,50	37,35	--	--
C5w013cmh_	Blok C5 westgevel 013 midden huur	30,50	37,35	--	--
C5w012cmh_	Blok C5 westgevel 012 midden huur	21,50	37,35	--	--
C5w012cmh_	Blok C5 westgevel 012 midden huur	24,50	37,35	--	--
C5w013cmh_	Blok C5 westgevel 013 midden huur	24,50	37,33	--	--
C5w013cmh_	Blok C5 westgevel 013 midden huur	27,50	37,33	--	--
C5w012cmh_	Blok C5 westgevel 012 midden huur	27,50	37,26	--	--
C5w012cmh_	Blok C5 westgevel 012 midden huur	30,50	37,26	--	--
C5w012cmh_	Blok C5 westgevel 012 midden huur	33,50	37,25	--	--
C6z011gk_C	Blok C6 zuidgevel 011 goedkope koop	9,50	37,24	--	--
C6z014gk_C	Blok C6 zuidgevel 014 goedkope koop	9,50	37,21	--	--
D7w015avk_	Blok D7 westgevel 015 vrije koop	3,00	37,21	--	--
D7z012avk_	Blok D7 zuidgevel 012 vrije koop	9,50	37,13	--	--
C5o006amh_	Blok C5 oostgevel 006 midden huur	9,50	37,12	--	--
D6o001zorg	Blok D6 oostgevel 001 zorg	9,50	37,10	--	--
C5z009amh_	Blok C5 zuidgevel 009 midden huur	12,50	37,06	--	--
C5w016amh_	Blok C5 westgevel 016 midden huur	12,50	37,00	--	--
D5n002sh_C	Blok D5 noordgevel 002 sociale huur	9,50	36,99	--	--
D7w017bvk_	Blok D7 westgevel 017 vrije koop	18,50	36,99	--	--
D7w018bvk_	Blok D7 westgevel 018 vrije koop	18,50	36,97	--	--
C5w016cmh_	Blok C5 westgevel 016 midden huur	33,50	36,96	--	--
D7w018cvk_	Blok D7 westgevel 018 vrije koop	33,50	36,96	--	--
C5z010amh_	Blok C5 zuidgevel 010 midden huur	15,50	36,86	--	--
D5n003sh_C	Blok D5 noordgevel 003 sociale huur	9,50	36,79	--	--
C5w013cmh_	Blok C5 westgevel 013 midden huur	21,50	36,79	--	--
C5w015amh_	Blok C5 westgevel 015 midden huur	3,00	36,76	--	--
C5w015amh_	Blok C5 westgevel 015 midden huur	9,50	36,71	--	--
C5w014cmh_	Blok C5 westgevel 014 midden huur	33,50	36,65	--	--
C5w015cmh_	Blok C5 westgevel 015 midden huur	30,50	36,60	--	--
C5w015cmh_	Blok C5 westgevel 015 midden huur	27,50	36,58	--	--
D7w019cvk_	Blok D7 westgevel 019 vrije koop	21,50	36,56	--	--
C5w014cmh_	Blok C5 westgevel 014 midden huur	30,50	36,55	--	--
D6w009zorg	Blok D6 westgevel 009 zorg	9,50	36,54	--	--
C5w014cmh_	Blok C5 westgevel 014 midden huur	27,50	36,54	--	--
D7w019cvk_	Blok D7 westgevel 019 vrije koop	33,50	36,35	--	--
C5z010amh_	Blok C5 zuidgevel 010 midden huur	9,50	36,34	--	--

Alle getoonde dB-waarden zijn A-gewogen

Rekenresultaten maximale geluidniveaus gesorteerd op hoogste waarde
Nieuwe supermarkt_laden en lossen variant 2

Alcedo
24-10488

Rapport: Resultatentabel
Model: M35b - Euromarkt Alphen aan den Rijn_geluidvanwege nieuwe supermarkt variant 2-max. hoogtes app
LAmx totaalresultaten voor toetspunten
Groep: Laden en lossen

Naam					
Toetspunt	Omschrijving	Hoogte	Dag	Avond	Nacht
C5w016cmh_	Blok C5 westgevel 016 midden huur	30,50	36,34	--	--
C5z009amh_	Blok C5 zuidgevel 009 midden huur	15,50	36,25	--	--
C5w012bmh_	Blok C5 westgevel 012 midden huur	18,50	36,23	--	--
C5w013bmh_	Blok C5 westgevel 013 midden huur	18,50	36,20	--	--
D6w009zorg	Blok D6 westgevel 009 zorg	3,00	36,19	--	--
C5z009amh_	Blok C5 zuidgevel 009 midden huur	9,50	36,18	--	--
C4z002bk_C	Blok C4 zuidgevel 002 betaalbare koop	9,50	36,15	--	--
D7w019bvk_	Blok D7 westgevel 019 vrije koop	18,50	36,15	--	--
C5w016cmh_	Blok C5 westgevel 016 midden huur	27,50	36,14	--	--
C5w016cmh_	Blok C5 westgevel 016 midden huur	24,50	36,07	--	--
C5w015amh_	Blok C5 westgevel 015 midden huur	6,50	36,06	--	--
C5w016cmh_	Blok C5 westgevel 016 midden huur	21,50	36,05	--	--
D6w009zorg	Blok D6 westgevel 009 zorg	6,50	35,98	--	--
C5w015cmh_	Blok C5 westgevel 015 midden huur	21,50	35,89	--	--
C5w015cmh_	Blok C5 westgevel 015 midden huur	24,50	35,89	--	--
C4z002bk_E	Blok C4 zuidgevel 002 betaalbare koop	15,50	35,87	--	--
C5w014cmh_	Blok C5 westgevel 014 midden huur	21,50	35,86	--	--
C5w014cmh_	Blok C5 westgevel 014 midden huur	24,50	35,85	--	--
C5w015cmh_	Blok C5 westgevel 015 midden huur	33,50	35,85	--	--
D7w017cvk_	Blok D7 westgevel 017 vrije koop	33,50	35,80	--	--
C5w016bmh_	Blok C5 westgevel 016 midden huur	18,50	35,65	--	--
C4z002bk_A	Blok C4 zuidgevel 002 betaalbare koop	3,00	35,58	--	--
C4z002bk_B	Blok C4 zuidgevel 002 betaalbare koop	6,50	35,32	--	--
C5w015bmh_	Blok C5 westgevel 015 midden huur	18,50	35,29	--	--
C5w014bmh_	Blok C5 westgevel 014 midden huur	18,50	35,28	--	--
C5w013amh_	Blok C5 westgevel 013 midden huur	15,50	35,22	--	--
C5w012amh_	Blok C5 westgevel 012 midden huur	3,00	35,22	--	--
C5w016amh_	Blok C5 westgevel 016 midden huur	15,50	35,16	--	--
C5w012amh_	Blok C5 westgevel 012 midden huur	15,50	35,15	--	--
C5w012amh_	Blok C5 westgevel 012 midden huur	9,50	34,92	--	--
C5w013amh_	Blok C5 westgevel 013 midden huur	9,50	34,89	--	--
C5w013amh_	Blok C5 westgevel 013 midden huur	3,00	34,86	--	--
C5w014amh_	Blok C5 westgevel 014 midden huur	3,00	34,85	--	--
C5w014amh_	Blok C5 westgevel 014 midden huur	9,50	34,52	--	--
C5w013amh_	Blok C5 westgevel 013 midden huur	12,50	34,51	--	--
C5w012amh_	Blok C5 westgevel 012 midden huur	12,50	34,45	--	--
C5w013amh_	Blok C5 westgevel 013 midden huur	6,50	34,43	--	--
C5w012amh_	Blok C5 westgevel 012 midden huur	6,50	34,43	--	--
C5w015amh_	Blok C5 westgevel 015 midden huur	15,50	34,34	--	--
C5w014amh_	Blok C5 westgevel 014 midden huur	15,50	34,26	--	--
C4w003bk_E	Blok C4 westgevel 003 betaalbare koop	15,50	34,26	--	--
C5w014amh_	Blok C5 westgevel 014 midden huur	6,50	33,92	--	--
C5w015amh_	Blok C5 westgevel 015 midden huur	12,50	33,62	--	--
C4w003bk_D	Blok C4 westgevel 003 betaalbare koop	12,50	33,58	--	--
C5w014amh_	Blok C5 westgevel 014 midden huur	12,50	33,54	--	--
C4w003bk_A	Blok C4 westgevel 003 betaalbare koop	3,00	33,50	--	--
C4w003bk_B	Blok C4 westgevel 003 betaalbare koop	6,50	33,23	--	--
C4w003bk_C	Blok C4 westgevel 003 betaalbare koop	9,50	32,92	--	--
D7n004avk_	Blok D7 noordgevel 004 vrije koop	6,50	--	--	--
D7n005avk_	Blok D7 noordgevel 005 vrije koop	6,50	--	--	--

Alle getoonde dB-waarden zijn A-gewogen

Rekenresultaten maximale geluidniveaus gesorteerd op hoogste waarde
Nieuwe supermarkt_laden en lossen variant 3

Alcedo
24-10488

Rapport: Resultatentabel
Model: M35c - Euromarkt Alphen aan den Rijn_geluidvanwege nieuwe supermarkt variant 3-max. hoogtes app
LAmax totaalresultaten voor toetspunten
Groep: Laden en lossen

Naam					
Toetspunt	Omschrijving	Hoogte	Dag	Avond	Nacht
A6n003avk_	Blok A6 noordgevel 003 vrije koop	3,00	88,77	--	--
A6n002avk_	Blok A6 noordgevel 002 vrije koop	3,00	88,66	--	--
A6n001avk_	Blok A6 noordgevel 001 vrije koop	3,00	88,44	--	--
A6n002avk_	Blok A6 noordgevel 002 vrije koop	6,50	87,33	--	--
A6n003avk_	Blok A6 noordgevel 003 vrije koop	6,50	85,78	--	--
A6n001avk_	Blok A6 noordgevel 001 vrije koop	6,50	85,71	--	--
A5n001vk_A	Blok A5 noordgevel 001 vrije koop	3,00	85,29	--	--
A5n001vk_B	Blok A5 noordgevel 001 vrije koop	6,50	84,48	--	--
A6n002avk_	Blok A6 noordgevel 002 vrije koop	9,50	84,10	--	--
A2o010ash_	Blok A2 oostgevel 010 sociale huur	6,50	82,60	--	--
A6n003avk_	Blok A6 noordgevel 003 vrije koop	9,50	82,52	--	--
A6n001avk_	Blok A6 noordgevel 001 vrije koop	9,50	82,49	--	--
A5n001vk_C	Blok A5 noordgevel 001 vrije koop	9,50	81,80	--	--
A6n002avk_	Blok A6 noordgevel 002 vrije koop	12,50	81,67	--	--
A2o009ash_	Blok A2 oostgevel 009 sociale huur	6,50	80,20	--	--
A2o008ash_	Blok A2 oostgevel 008 sociale huur	9,50	80,19	--	--
A6n003avk_	Blok A6 noordgevel 003 vrije koop	12,50	80,08	--	--
A6n001avk_	Blok A6 noordgevel 001 vrije koop	12,50	80,07	--	--
A2o009ash_	Blok A2 oostgevel 009 sociale huur	9,50	79,96	--	--
A2o010ash_	Blok A2 oostgevel 010 sociale huur	9,50	79,79	--	--
A6n002avk_	Blok A6 noordgevel 002 vrije koop	15,50	79,74	--	--
A5n001vk_D	Blok A5 noordgevel 001 vrije koop	12,50	79,59	--	--
A2z012ash_	Blok A2 zuidgevel 012 sociale huur	6,50	79,47	--	--
A2z012ash_	Blok A2 zuidgevel 012 sociale huur	9,50	79,03	--	--
A2z012ash_	Blok A2 zuidgevel 012 sociale huur	3,00	78,67	--	--
A2o008ash_	Blok A2 oostgevel 008 sociale huur	6,50	78,61	--	--
A6n003avk_	Blok A6 noordgevel 003 vrije koop	15,50	78,16	--	--
A6n001avk_	Blok A6 noordgevel 001 vrije koop	15,50	78,14	--	--
A2o008ash_	Blok A2 oostgevel 008 sociale huur	12,50	78,03	--	--
A5n001vk_E	Blok A5 noordgevel 001 vrije koop	15,50	77,77	--	--
A2z012ash_	Blok A2 zuidgevel 012 sociale huur	12,50	77,77	--	--
A2o009ash_	Blok A2 oostgevel 009 sociale huur	12,50	77,70	--	--
A2o010ash_	Blok A2 oostgevel 010 sociale huur	12,50	77,45	--	--
A2z013ash_	Blok A2 zuidgevel 013 sociale huur	6,50	76,98	--	--
A2z013ash_	Blok A2 zuidgevel 013 sociale huur	9,50	76,72	--	--
A6n002avk_	Blok A6 noordgevel 002 vrije koop	18,50	76,55	--	--
A6n001avk_	Blok A6 noordgevel 001 vrije koop	18,50	76,55	--	--
A2z012ash_	Blok A2 zuidgevel 012 sociale huur	15,50	76,54	--	--
A2o008ash_	Blok A2 oostgevel 008 sociale huur	15,50	76,34	--	--
A6n003avk_	Blok A6 noordgevel 003 vrije koop	18,50	76,18	--	--
A2z013ash_	Blok A2 zuidgevel 013 sociale huur	12,50	75,92	--	--
A2o009ash_	Blok A2 oostgevel 009 sociale huur	15,50	75,88	--	--
A2o010ash_	Blok A2 oostgevel 010 sociale huur	15,50	75,56	--	--
A2z013ash_	Blok A2 zuidgevel 013 sociale huur	3,00	75,45	--	--
A2z013ash_	Blok A2 zuidgevel 013 sociale huur	15,50	75,08	--	--
A2n007sh_F	Blok A2 noordgevel 007 sociale huur	18,50	74,74	--	--
BD003_B	Bestaand Davinci	16,50	74,66	--	--
BD005_B	Bestaand Davinci	16,50	74,22	--	--
BD001_B	Bestaand Davinci	16,50	74,03	--	--
BD003_C	Bestaand Davinci	19,50	73,92	--	--
A2n007sh_E	Blok A2 noordgevel 007 sociale huur	15,50	73,49	--	--
BD001_C	Bestaand Davinci	19,50	73,36	--	--
BD005_C	Bestaand Davinci	19,50	73,34	--	--
BD007_A	Bestaand Davinci	13,50	73,25	--	--
BD003_D	Bestaand Davinci	22,50	73,20	--	--
A2z014ash_	Blok A2 zuidgevel 014 sociale huur	3,00	72,92	--	--
BD001_D	Bestaand Davinci	22,50	72,68	--	--
A6n002bvk_	Blok A6 noordgevel 002 vrije koop	21,50	72,65	--	--
A6n001bvk_	Blok A6 noordgevel 001 vrije koop	21,50	72,65	--	--
A6n003bvk_	Blok A6 noordgevel 003 vrije koop	21,50	72,64	--	--
A2z014ash_	Blok A2 zuidgevel 014 sociale huur	6,50	72,63	--	--
BD005_D	Bestaand Davinci	22,50	72,52	--	--
BD007_B	Bestaand Davinci	16,50	72,51	--	--
BD003_E	Bestaand Davinci	25,50	72,50	--	--
A2z014ash_	Blok A2 zuidgevel 014 sociale huur	9,50	72,20	--	--

Alle getoonde dB-waarden zijn A-gewogen

Rekenresultaten maximale geluidniveaus gesorteerd op hoogste waarde
Nieuwe supermarkt_laden en lossen variant 3

Alcedo
24-10488

Rapport: Resultatentabel
Model: M35c - Euromarkt Alphen aan den Rijn_geluidvanwege nieuwe supermarkt variant 3-max. hoogtes app
LAmx totaalresultaten voor toetspunten
Groep: Laden en lossen

Naam					
Toetspunt	Omschrijving	Hoogte	Dag	Avond	Nacht
BD001_E	Bestaand Davinci	25,50	72,04	--	--
BD005_E	Bestaand Davinci	25,50	72,01	--	--
BD003_F	Bestaand Davinci	28,50	71,85	--	--
A2n007sh_D	Blok A2 noordgevel 007 sociale huur	12,50	71,79	--	--
BD007_C	Bestaand Davinci	19,50	71,75	--	--
A2z014ash_	Blok A2 zuidgevel 014 sociale huur	12,50	71,69	--	--
BE005_A	Bestaand Euromarkt	6,60	71,69	--	--
BD005_F	Bestaand Davinci	28,50	71,49	--	--
A6n002bvk_	Blok A6 noordgevel 002 vrije koop	24,50	71,47	--	--
A6n001bvk_	Blok A6 noordgevel 001 vrije koop	24,50	71,47	--	--
A6n003bvk_	Blok A6 noordgevel 003 vrije koop	24,50	71,46	--	--
BD001_F	Bestaand Davinci	28,50	71,42	--	--
BE005_B	Bestaand Euromarkt	9,60	71,35	--	--
BD004_A	Bestaand Davinci	31,50	71,23	--	--
BD001_A	Bestaand Davinci	13,50	71,21	--	--
A2z014ash_	Blok A2 zuidgevel 014 sociale huur	15,50	71,11	--	--
A2z015ash_	Blok A2 zuidgevel 004 sociale huur	3,00	71,05	--	--
BD007_D	Bestaand Davinci	22,50	70,99	--	--
A2z015ash_	Blok A2 zuidgevel 004 sociale huur	6,50	70,97	--	--
BE005_C	Bestaand Euromarkt	12,60	70,90	--	--
BD002_A	Bestaand Davinci	31,50	70,83	--	--
A2z015ash_	Blok A2 zuidgevel 004 sociale huur	9,50	70,77	--	--
A2z015ash_	Blok A2 zuidgevel 004 sociale huur	12,50	70,45	--	--
A6n002bvk_	Blok A6 noordgevel 002 vrije koop	27,50	70,43	--	--
A6n001bvk_	Blok A6 noordgevel 001 vrije koop	27,50	70,43	--	--
A6n003bvk_	Blok A6 noordgevel 003 vrije koop	27,50	70,42	--	--
BE005_D	Bestaand Euromarkt	15,60	70,39	--	--
BD006_A	Bestaand Davinci	31,50	70,36	--	--
BD007_E	Bestaand Davinci	25,50	70,26	--	--
A2n006sh_F	Blok A2 noordgevel 006 sociale huur	18,50	70,09	--	--
A2z015ash_	Blok A2 zuidgevel 004 sociale huur	15,50	70,06	--	--
BD004_B	Bestaand Davinci	34,50	69,92	--	--
A2z016ash_	Blok A2 zuidgevel 016 sociale huur	3,00	69,86	--	--
A2z016ash_	Blok A2 zuidgevel 016 sociale huur	6,50	69,82	--	--
BD006_B	Bestaand Davinci	34,50	69,73	--	--
BD002_B	Bestaand Davinci	34,50	69,68	--	--
A2n001sh_F	Blok A2 noordgevel 001 sociale huur	18,50	69,59	--	--
BD007_F	Bestaand Davinci	28,50	69,55	--	--
A6n002bvk_	Blok A6 noordgevel 002 vrije koop	30,50	69,50	--	--
A6n001bvk_	Blok A6 noordgevel 001 vrije koop	30,50	69,50	--	--
A6n003bvk_	Blok A6 noordgevel 003 vrije koop	30,50	69,49	--	--
A2n002sh_F	Blok A2 noordgevel 002 sociale huur	18,50	69,46	--	--
A2n006sh_C	Blok A2 noordgevel 006 sociale huur	9,50	69,44	--	--
A2n006sh_D	Blok A2 noordgevel 006 sociale huur	12,50	69,44	--	--
A2z016ash_	Blok A2 zuidgevel 016 sociale huur	9,50	69,43	--	--
A2n006sh_E	Blok A2 noordgevel 006 sociale huur	15,50	69,42	--	--
A2n007sh_C	Blok A2 noordgevel 007 sociale huur	9,50	69,30	--	--
A2n003sh_F	Blok A2 noordgevel 003 sociale huur	18,50	69,26	--	--
A2z016ash_	Blok A2 zuidgevel 016 sociale huur	12,50	69,20	--	--
A2n004sh_F	Blok A2 noordgevel 004 sociale huur	18,50	69,02	--	--
A2z016ash_	Blok A2 zuidgevel 016 sociale huur	15,50	68,91	--	--
BD008_A	Bestaand Davinci	31,50	68,88	--	--
A2n005sh_F	Blok A2 noordgevel 005 sociale huur	18,50	68,73	--	--
A6n002bvk_	Blok A6 noordgevel 002 vrije koop	33,50	68,65	--	--
A6n001bvk_	Blok A6 noordgevel 001 vrije koop	33,50	68,65	--	--
A6n003bvk_	Blok A6 noordgevel 003 vrije koop	33,50	68,64	--	--
A2z017ash_	Blok A2 zuidgevel 017 sociale huur	6,50	68,62	--	--
A2z017ash_	Blok A2 zuidgevel 017 sociale huur	3,00	68,60	--	--
BD008_B	Bestaand Davinci	34,50	68,24	--	--
A2z017ash_	Blok A2 zuidgevel 017 sociale huur	9,50	68,23	--	--
A2z017ash_	Blok A2 zuidgevel 017 sociale huur	12,50	68,06	--	--
A2n005sh_D	Blok A2 noordgevel 005 sociale huur	12,50	68,04	--	--
BE004_A	Bestaand Euromarkt	6,60	68,04	--	--
A2n005sh_E	Blok A2 noordgevel 005 sociale huur	15,50	67,95	--	--
A6n002bvk_	Blok A6 noordgevel 002 vrije koop	36,50	67,88	--	--

Alle getoonde dB-waarden zijn A-gewogen

Rekenresultaten maximale geluidniveaus gesorteerd op hoogste waarde
Nieuwe supermarkt_laden en lossen variant 3

Alcedo
24-10488

Rapport: Resultatentabel
Model: M35c - Euromarkt Alphen aan den Rijn_geluidvanwege nieuwe supermarkt variant 3-max. hoogtes app
LAmx totaalresultaten voor toetspunten
Groep: Laden en lossen

Naam					
Toetspunt	Omschrijving	Hoogte	Dag	Avond	Nacht
A6n001bvk_	Blok A6 noordgevel 001 vrije koop	36,50	67,88	--	--
A6n003bvk_	Blok A6 noordgevel 003 vrije koop	36,50	67,87	--	--
A2z017ash_	Blok A2 zuidgevel 017 sociale huur	15,50	67,85	--	--
A2z018ash_	Blok A2 zuidgevel 018 sociale huur	6,50	67,63	--	--
D3o006vk_A	Blok D3 oostgevel 006 vrije koop	3,00	67,62	--	--
A2z018ash_	Blok A2 zuidgevel 018 sociale huur	3,00	67,54	--	--
A2n001sh_E	Blok A2 noordgevel 001 sociale huur	15,50	67,54	--	--
D3o006vk_B	Blok D3 oostgevel 006 vrije koop	6,50	67,52	--	--
A2n002sh_E	Blok A2 noordgevel 002 sociale huur	15,50	67,50	--	--
A6o004bvk_	Blok A6 oostgevel 004 vrije koop	30,50	67,41	--	--
A2w022bsh_	Blok A2 westgevel 022 sociale huur	18,50	67,40	--	--
A2n005sh_C	Blok A2 noordgevel 005 sociale huur	9,50	67,38	--	--
D3o006vk_C	Blok D3 oostgevel 006 vrije koop	9,50	67,38	--	--
A2z018ash_	Blok A2 zuidgevel 018 sociale huur	9,50	67,35	--	--
A2n003sh_E	Blok A2 noordgevel 003 sociale huur	15,50	67,34	--	--
A2n004sh_E	Blok A2 noordgevel 004 sociale huur	15,50	67,21	--	--
D3o006vk_D	Blok D3 oostgevel 006 vrije koop	12,50	67,19	--	--
A6o005bvk_	Blok A6 oostgevel 005 vrije koop	30,50	67,18	--	--
BE004_B	Bestaand Euromarkt	9,60	67,17	--	--
BE004_C	Bestaand Euromarkt	12,60	67,14	--	--
A2z018ash_	Blok A2 zuidgevel 018 sociale huur	12,50	67,09	--	--
A6o005bvk_	Blok A6 oostgevel 005 vrije koop	36,50	67,08	--	--
BE004_D	Bestaand Euromarkt	15,60	67,04	--	--
D3o006vk_E	Blok D3 oostgevel 006 vrije koop	15,50	66,95	--	--
A6o005bvk_	Blok A6 oostgevel 005 vrije koop	27,50	66,95	--	--
A2z018ash_	Blok A2 zuidgevel 018 sociale huur	15,50	66,93	--	--
A2n004sh_D	Blok A2 noordgevel 004 sociale huur	12,50	66,91	--	--
A6o004bvk_	Blok A6 oostgevel 004 vrije koop	27,50	66,89	--	--
A2w022ash_	Blok A2 westgevel 022 sociale huur	15,50	66,80	--	--
A2n003sh_D	Blok A2 noordgevel 003 sociale huur	12,50	66,73	--	--
D2n005avk_	Blok D2 noordgevel 005 vrije koop	3,00	66,73	--	--
D2n005avk_	Blok D2 noordgevel 005 vrije koop	6,50	66,66	--	--
A6o004bvk_	Blok A6 oostgevel 004 vrije koop	33,50	66,61	--	--
A6o007bvk_	Blok A6 oostgevel 007 vrije koop	30,50	66,60	--	--
D2n005avk_	Blok D2 noordgevel 005 vrije koop	9,50	66,54	--	--
A6o006bvk_	Blok A6 oostgevel 006 vrije koop	30,50	66,43	--	--
A6o007bvk_	Blok A6 oostgevel 007 vrije koop	27,50	66,38	--	--
D2n005avk_	Blok D2 noordgevel 005 vrije koop	12,50	66,37	--	--
D2o006bvk_	Blok D2 oostgevel 006 vrije koop	21,50	66,36	--	--
A6o005bvk_	Blok A6 oostgevel 005 vrije koop	33,50	66,34	--	--
A2z019ash_	Blok A2 zuidgevel 019 sociale huur	9,50	66,32	--	--
A6o007bvk_	Blok A6 oostgevel 007 vrije koop	33,50	66,25	--	--
A6o008bvk_	Blok A6 oostgevel 008 vrije koop	30,50	66,22	--	--
A2n004sh_C	Blok A2 noordgevel 004 sociale huur	9,50	66,20	--	--
A6o006bvk_	Blok A6 oostgevel 006 vrije koop	27,50	66,19	--	--
D2n005avk_	Blok D2 noordgevel 005 vrije koop	15,50	66,16	--	--
A2n002sh_D	Blok A2 noordgevel 002 sociale huur	12,50	66,11	--	--
A6o004bvk_	Blok A6 oostgevel 004 vrije koop	36,50	66,11	--	--
D2o006bvk_	Blok D2 oostgevel 006 vrije koop	24,50	66,04	--	--
A6o008bvk_	Blok A6 oostgevel 008 vrije koop	27,50	66,02	--	--
A6o006bvk_	Blok A6 oostgevel 006 vrije koop	33,50	66,00	--	--
A2z019ash_	Blok A2 zuidgevel 019 sociale huur	6,50	66,00	--	--
D2n005avk_	Blok D2 noordgevel 005 vrije koop	18,50	65,92	--	--
A6o008bvk_	Blok A6 oostgevel 008 vrije koop	33,50	65,92	--	--
A6o007bvk_	Blok A6 oostgevel 007 vrije koop	36,50	65,90	--	--
A2z019ash_	Blok A2 zuidgevel 019 sociale huur	12,50	65,90	--	--
D2o007bvk_	Blok D2 oostgevel 007 vrije koop	21,50	65,88	--	--
A2n001sh_D	Blok A2 noordgevel 001 sociale huur	12,50	65,85	--	--
A4z016bk_C	Blok A4 zuidgevel 016 betaalbare koop	9,50	65,83	--	--
A2z019ash_	Blok A2 zuidgevel 019 sociale huur	15,50	65,79	--	--
A2w022ash_	Blok A2 westgevel 022 sociale huur	12,50	65,75	--	--
A4z016bk_B	Blok A4 zuidgevel 016 betaalbare koop	6,50	65,74	--	--
D2o006bvk_	Blok D2 oostgevel 006 vrije koop	27,50	65,70	--	--
D2n005bvk_	Blok D2 noordgevel 005 vrije koop	21,50	65,64	--	--
A2n003sh_C	Blok A2 noordgevel 003 sociale huur	9,50	65,63	--	--

Alle getoonde dB-waarden zijn A-gewogen

Rekenresultaten maximale geluidniveaus gesorteerd op hoogste waarde
Nieuwe supermarkt_laden en lossen variant 3

Alcedo
24-10488

Rapport: Resultatentabel
Model: M35c - Euromarkt Alphen aan den Rijn_geluidvanwege nieuwe supermarkt variant 3-max. hoogtes app
LAmax totaalresultaten voor toetspunten
Groep: Laden en lossen

Naam	Omschrijving	Hoogte	Dag	Avond	Nacht
A6o008bvk_	Blok A6 oostgevel 008 vrije koop	36,50	65,60	--	--
A2n007sh_B	Blok A2 noordgevel 007 sociale huur	6,50	65,57	--	--
D2o007bvk_	Blok D2 oostgevel 007 vrije koop	24,50	65,57	--	--
A6o006bvk_	Blok A6 oostgevel 006 vrije koop	36,50	65,56	--	--
D2o006bvk_	Blok D2 oostgevel 006 vrije koop	30,50	65,35	--	--
D2n005bvk_	Blok D2 noordgevel 005 vrije koop	24,50	65,34	--	--
A4z017abk_	Blok A4 zuidgevel 017 betaalbare koop	9,50	65,33	--	--
D2n004avk_	Blok D2 noordgevel 004 vrije koop	6,50	65,32	--	--
A4z016bk_D	Blok A4 zuidgevel 016 betaalbare koop	12,50	65,27	--	--
A4z017abk_	Blok A4 zuidgevel 017 betaalbare koop	6,50	65,25	--	--
D2o007bvk_	Blok D2 oostgevel 007 vrije koop	27,50	65,24	--	--
D2n004avk_	Blok D2 noordgevel 004 vrije koop	9,50	65,22	--	--
A4z016bk_E	Blok A4 zuidgevel 016 betaalbare koop	15,50	65,21	--	--
A4o010abk_	Blok A4 oostgevel 010 betaalbare koop	18,50	65,17	--	--
D2n004avk_	Blok D2 noordgevel 004 vrije koop	3,00	65,11	--	--
D2n004avk_	Blok D2 noordgevel 004 vrije koop	12,50	65,08	--	--
A2z020ash_	Blok A2 noordgevel 020 sociale huur	15,50	65,05	--	--
D2n005bvk_	Blok D2 noordgevel 005 vrije koop	27,50	65,03	--	--
A4z019abk_	Blok A4 zuidgevel 019 betaalbare koop	9,50	65,02	--	--
D2o006bvk_	Blok D2 oostgevel 006 vrije koop	33,50	64,99	--	--
A2z019ash_	Blok A2 zuidgevel 019 sociale huur	3,00	64,94	--	--
D2n004avk_	Blok D2 noordgevel 004 vrije koop	15,50	64,91	--	--
D2o007bvk_	Blok D2 oostgevel 007 vrije koop	30,50	64,90	--	--
A4z018abk_	Blok A4 zuidgevel 018 betaalbare koop	9,50	64,85	--	--
Bo014aYTC_	Blok B oostgevel 014 YTC	15,50	64,78	--	--
Bo014aYTC_	Blok B oostgevel 014 YTC	12,50	64,74	--	--
A4z017abk_	Blok A4 zuidgevel 017 betaalbare koop	12,50	64,74	--	--
Bo014aYTC_	Blok B oostgevel 014 YTC	9,50	64,71	--	--
D2n004avk_	Blok D2 noordgevel 004 vrije koop	18,50	64,71	--	--
A4z017abk_	Blok A4 zuidgevel 017 betaalbare koop	15,50	64,70	--	--
BE003_B	Bestaand Euromarkt	9,60	64,70	--	--
D2n005bvk_	Blok D2 noordgevel 005 vrije koop	30,50	64,69	--	--
BE003_C	Bestaand Euromarkt	12,60	64,69	--	--
BE003_D	Bestaand Euromarkt	15,60	64,66	--	--
D2o006bvk_	Blok D2 oostgevel 006 vrije koop	36,50	64,63	--	--
D2o007bvk_	Blok D2 oostgevel 007 vrije koop	33,50	64,56	--	--
Bo015aYTC_	Blok B oostgevel 015 YTC	15,50	64,54	--	--
A4z018abk_	Blok A4 zuidgevel 018 betaalbare koop	6,50	64,54	--	--
Bo015aYTC_	Blok B oostgevel 015 YTC	12,50	64,52	--	--
D2n004bvk_	Blok D2 noordgevel 004 vrije koop	21,50	64,48	--	--
A4z019abk_	Blok A4 zuidgevel 019 betaalbare koop	6,50	64,45	--	--
A2n002sh_C	Blok A2 noordgevel 002 sociale huur	9,50	64,42	--	--
Bo015aYTC_	Blok B oostgevel 015 YTC	9,50	64,41	--	--
Bo016aYTC_	Blok B oostgevel 016 YTC	12,50	64,39	--	--
Bo016aYTC_	Blok B oostgevel 016 YTC	15,50	64,38	--	--
D2n005bvk_	Blok D2 noordgevel 005 vrije koop	33,50	64,35	--	--
A4z021abk_	Blok A4 zuidgevel 021 betaalbare koop	9,50	64,30	--	--
BE003_A	Bestaand Euromarkt	6,60	64,29	--	--
Bo016aYTC_	Blok B oostgevel 016 YTC	9,50	64,27	--	--
D2o006cvk_	Blok D2 oostgevel 006 vrije koop	39,50	64,27	--	--
Bn003aYTC_	Blok B noordgevel 003 YTC	12,50	64,26	--	--
A4z018abk_	Blok A4 zuidgevel 018 betaalbare koop	12,50	64,24	--	--
D2n004bvk_	Blok D2 noordgevel 004 vrije koop	24,50	64,23	--	--
A2z020ash_	Blok A2 noordgevel 020 sociale huur	12,50	64,21	--	--
A4z018abk_	Blok A4 zuidgevel 018 betaalbare koop	15,50	64,21	--	--
D2o007bvk_	Blok D2 oostgevel 007 vrije koop	36,50	64,20	--	--
Bo017aYTC_	Blok B oostgevel 017 YTC	15,50	64,13	--	--
Bo017aYTC_	Blok B oostgevel 017 YTC	12,50	64,12	--	--
Bo014bYTC_	Blok B oostgevel 014 YTC	21,50	64,11	--	--
D2n003avk_	Blok D2 noordgevel 003 vrije koop	6,50	64,08	--	--
Bo014aYTC_	Blok B oostgevel 014 YTC	18,50	64,06	--	--
Bn003aYTC_	Blok B noordgevel 003 YTC	9,50	64,02	--	--
D2n003avk_	Blok D2 noordgevel 003 vrije koop	9,50	64,01	--	--
D2n005bvk_	Blok D2 noordgevel 005 vrije koop	36,50	64,01	--	--
Bo017aYTC_	Blok B oostgevel 017 YTC	9,50	63,99	--	--

Alle getoonde dB-waarden zijn A-gewogen

Rekenresultaten maximale geluidniveaus gesorteerd op hoogste waarde
Nieuwe supermarkt_laden en lossen variant 3

Alcedo
24-10488

Rapport: Resultatentabel
Model: M35c - Euromarkt Alphen aan den Rijn_geluidvanwege nieuwe supermarkt variant 3-max. hoogtes app
LAmac totaalresultaten voor toetspunten
Groep: Laden en lossen

Naam					
Toetspunt	Omschrijving	Hoogte	Dag	Avond	Nacht
D2n004bvk_	Blok D2 noordgevel 004 vrije koop	27,50	63,97	--	--
A4z020abk_	Blok A4 zuidgevel 020 betaalbare koop	9,50	63,95	--	--
A2o008bsh_	Blok A2 oostgevel 008 sociale huur	18,50	63,93	--	--
Bn003aYTC_	Blok B noordgevel 003 YTC	15,50	63,91	--	--
D2o006cvk_	Blok D2 oostgevel 006 vrije koop	42,50	63,91	--	--
D2n003avk_	Blok D2 noordgevel 003 vrije koop	12,50	63,89	--	--
Bo015bYTC_	Blok B oostgevel 015 YTC	21,50	63,88	--	--
D2o007cvk_	Blok D2 oostgevel 007 vrije koop	39,50	63,84	--	--
A4z020abk_	Blok A4 zuidgevel 020 betaalbare koop	15,50	63,79	--	--
A4z019abk_	Blok A4 zuidgevel 019 betaalbare koop	12,50	63,76	--	--
D2n003avk_	Blok D2 noordgevel 003 vrije koop	15,50	63,75	--	--
A2n001sh_C	Blok A2 noordgevel 001 sociale huur	9,50	63,72	--	--
A4z019abk_	Blok A4 zuidgevel 019 betaalbare koop	15,50	63,69	--	--
D2n004bvk_	Blok D2 noordgevel 004 vrije koop	30,50	63,68	--	--
D2n005cvk_	Blok D2 noordgevel 005 vrije koop	39,50	63,66	--	--
Bo016bYTC_	Blok B oostgevel 016 YTC	24,50	63,63	--	--
Bn003cYTC_	Blok B noordgevel 003 YTC	21,50	63,62	--	--
D2n003avk_	Blok D2 noordgevel 003 vrije koop	18,50	63,59	--	--
D2o006cvk_	Blok D2 oostgevel 006 vrije koop	45,50	63,55	--	--
Bo016bYTC_	Blok B oostgevel 016 YTC	21,50	63,54	--	--
Bo015aYTC_	Blok B oostgevel 015 YTC	18,50	63,49	--	--
D2o007cvk_	Blok D2 oostgevel 007 vrije koop	42,50	63,48	--	--
A4z021abk_	Blok A4 zuidgevel 021 betaalbare koop	12,50	63,46	--	--
A4z021abk_	Blok A4 zuidgevel 021 betaalbare koop	15,50	63,45	--	--
A4z020abk_	Blok A4 zuidgevel 020 betaalbare koop	12,50	63,42	--	--
A6o008bvk_	Blok A6 oostgevel 008 vrije koop	24,50	63,42	--	--
D2n003bvk_	Blok D2 noordgevel 003 vrije koop	21,50	63,40	--	--
D2n004bvk_	Blok D2 noordgevel 004 vrije koop	33,50	63,39	--	--
Bn002aYTC_	Blok B noordgevel 002 YTC	12,50	63,38	--	--
A2z012bsh_	Blok A2 zuidgevel 012 sociale huur	18,50	63,34	--	--
A6o008bvk_	Blok A6 oostgevel 008 vrije koop	21,50	63,34	--	--
A6o006bvk_	Blok A6 oostgevel 006 vrije koop	24,50	63,33	--	--
D2n003avk_	Blok D2 noordgevel 003 vrije koop	3,00	63,32	--	--
A6o007bvk_	Blok A6 oostgevel 007 vrije koop	24,50	63,32	--	--
Bn003cYTC_	Blok B noordgevel 003 YTC	24,50	63,31	--	--
D2n005cvk_	Blok D2 noordgevel 005 vrije koop	42,50	63,31	--	--
Bo018aYTC_	Blok B oostgevel 018 YTC	15,50	63,29	--	--
A6o006bvk_	Blok A6 oostgevel 006 vrije koop	21,50	63,27	--	--
Bo018aYTC_	Blok B oostgevel 018 YTC	12,50	63,25	--	--
A2z013bsh_	Blok A2 zuidgevel 013 sociale huur	18,50	63,23	--	--
A6o007bvk_	Blok A6 oostgevel 007 vrije koop	21,50	63,23	--	--
D2o006cvk_	Blok D2 oostgevel 006 vrije koop	48,50	63,19	--	--
D2n003bvk_	Blok D2 noordgevel 003 vrije koop	24,50	63,18	--	--
A4o010bbk_	Blok A4 oostgevel 010 betaalbare koop	30,50	63,15	--	--
Bn002cYTC_	Blok B noordgevel 002 YTC	21,50	63,15	--	--
Bo014bYTC_	Blok B oostgevel 014 YTC	24,50	63,14	--	--
Bo016aYTC_	Blok B oostgevel 016 YTC	18,50	63,13	--	--
D2o007cvk_	Blok D2 oostgevel 007 vrije koop	45,50	63,13	--	--
Bo018aYTC_	Blok B oostgevel 018 YTC	9,50	63,11	--	--
Bn003aYTC_	Blok B noordgevel 003 YTC	6,50	63,09	--	--
D2n004bvk_	Blok D2 noordgevel 004 vrije koop	36,50	63,09	--	--
Bo017bYTC_	Blok B oostgevel 017 YTC	24,50	63,08	--	--
Bo017bYTC_	Blok B oostgevel 017 YTC	21,50	63,04	--	--
A2z014bsh_	Blok A2 zuidgevel 014 sociale huur	18,50	63,03	--	--
Bn002aYTC_	Blok B noordgevel 002 YTC	9,50	63,02	--	--
Bo019aYTC_	Blok B oostgevel 019 YTC	15,50	63,00	--	--
A4z021abk_	Blok A4 zuidgevel 021 betaalbare koop	6,50	62,96	--	--
D2n003bvk_	Blok D2 noordgevel 003 vrije koop	27,50	62,96	--	--
D2n005cvk_	Blok D2 noordgevel 005 vrije koop	45,50	62,96	--	--
D2n002avk_	Blok D2 noordgevel 002 vrije koop	6,50	62,94	--	--
Bn002aYTC_	Blok B noordgevel 002 YTC	15,50	62,93	--	--
Bn001cYTC_	Blok B noordgevel 001 YTC	21,50	62,93	--	--
BE001_D	Bestaand Euromarkt	15,60	62,93	--	--
Bo014aYTC_	Blok B oostgevel 014 YTC	6,50	62,92	--	--
BE001_C	Bestaand Euromarkt	12,60	62,91	--	--

Alle getoonde dB-waarden zijn A-gewogen

Rekenresultaten maximale geluidniveaus gesorteerd op hoogste waarde
Nieuwe supermarkt_laden en lossen variant 3

Alcedo
24-10488

Rapport: Resultatentabel
Model: M35c - Euromarkt Alphen aan den Rijn_geluidvanwege nieuwe supermarkt variant 3-max. hoogtes app
LAmax totaalresultaten voor toetspunten
Groep: Laden en lossen

Naam	Omschrijving	Hoogte	Dag	Avond	Nacht
Bo019aYTC_	Blok B oostgevel 019 YTC	12,50	62,90	--	--
Bo017aYTC_	Blok B oostgevel 017 YTC	18,50	62,89	--	--
D2n002avk_	Blok D2 noordgevel 002 vrije koop	9,50	62,88	--	--
A4z020abk_	Blok A4 zuidgevel 020 betaalbare koop	6,50	62,86	--	--
Bo015bYTC_	Blok B oostgevel 015 YTC	24,50	62,86	--	--
BE001_B	Bestaand Euromarkt	9,60	62,86	--	--
A2z015bsh_	Blok A2 zuidgevel 015 sociale huur	18,50	62,84	--	--
A4o011bbk_	Blok A4 oostgevel 011 betaalbare koop	30,50	62,84	--	--
D2o006cvk_	Blok D2 oostgevel 006 vrije koop	51,50	62,84	--	--
Bn002cYTC_	Blok B noordgevel 002 YTC	24,50	62,80	--	--
D2n002avk_	Blok D2 noordgevel 002 vrije koop	12,50	62,79	--	--
A4n005bbk_	Blok A4 noordgevel 005 betaalbare koop	24,50	62,79	--	--
D2n004cvk_	Blok D2 noordgevel 004 vrije koop	39,50	62,78	--	--
Bo019aYTC_	Blok B oostgevel 019 YTC	9,50	62,77	--	--
D2o007cvk_	Blok D2 oostgevel 007 vrije koop	48,50	62,77	--	--
A4n005bbk_	Blok A4 noordgevel 005 betaalbare koop	21,50	62,74	--	--
Bo020aYTC_	Blok B oostgevel 020 YTC	15,50	62,73	--	--
Bn001aYTC_	Blok B noordgevel 001 YTC	9,50	62,71	--	--
D2n003bvk_	Blok D2 noordgevel 003 vrije koop	30,50	62,71	--	--
A4z017cbk_	Blok A4 zuidgevel 017 betaalbare koop	24,50	62,70	--	--
A4o010bbk_	Blok A4 oostgevel 010 betaalbare koop	21,50	62,69	--	--
A2n006sh_B	Blok A2 noordgevel 006 sociale huur	6,50	62,67	--	--
D2n002avk_	Blok D2 noordgevel 002 vrije koop	15,50	62,67	--	--
Bo018bYTC_	Blok B oostgevel 018 YTC	24,50	62,63	--	--
Bo020aYTC_	Blok B oostgevel 020 YTC	12,50	62,62	--	--
Bn001aYTC_	Blok B noordgevel 001 YTC	15,50	62,62	--	--
A4n005bbk_	Blok A4 noordgevel 005 betaalbare koop	27,50	62,62	--	--
D2n005cvk_	Blok D2 noordgevel 005 vrije koop	48,50	62,62	--	--
Bn001aYTC_	Blok B noordgevel 001 YTC	12,50	62,61	--	--
A4o010bbk_	Blok A4 oostgevel 010 betaalbare koop	24,50	62,55	--	--
Bo018bYTC_	Blok B oostgevel 018 YTC	21,50	62,54	--	--
Bo020aYTC_	Blok B oostgevel 020 YTC	9,50	62,52	--	--
D2n002avk_	Blok D2 noordgevel 002 vrije koop	18,50	62,52	--	--
Bn001cYTC_	Blok B noordgevel 001 YTC	24,50	62,50	--	--
A4z017cbk_	Blok A4 zuidgevel 017 betaalbare koop	21,50	62,48	--	--
Bo019bYTC_	Blok B oostgevel 019 YTC	24,50	62,47	--	--
D2n004cvk_	Blok D2 noordgevel 004 vrije koop	42,50	62,47	--	--
D2n003bvk_	Blok D2 noordgevel 003 vrije koop	33,50	62,46	--	--
Bo019bYTC_	Blok B oostgevel 019 YTC	21,50	62,45	--	--
A4n005bbk_	Blok A4 noordgevel 005 betaalbare koop	30,50	62,44	--	--
D2o007cvk_	Blok D2 oostgevel 007 vrije koop	51,50	62,42	--	--
C2o006abk_	Blok C2 oostgevel 006 betaalbare koop	12,50	62,41	--	--
C2o006abk_	Blok C2 oostgevel 006 betaalbare koop	15,50	62,40	--	--
A6o005bvk_	Blok A6 oostgevel 005 vrije koop	24,50	62,40	--	--
A4o010bbk_	Blok A4 oostgevel 010 betaalbare koop	27,50	62,39	--	--
C2o007abk_	Blok C2 oostgevel 007 betaalbare koop	12,50	62,38	--	--
C2o007abk_	Blok C2 oostgevel 007 betaalbare koop	15,50	62,37	--	--
D2n002bvk_	Blok D2 noordgevel 002 vrije koop	21,50	62,36	--	--
C2o008abk_	Blok C2 oostgevel 008 betaalbare koop	12,50	62,30	--	--
A6o005bvk_	Blok A6 oostgevel 005 vrije koop	21,50	62,30	--	--
D2n005cvk_	Blok D2 noordgevel 005 vrije koop	51,50	62,29	--	--
C2o008abk_	Blok C2 oostgevel 008 betaalbare koop	15,50	62,28	--	--
A4z017cbk_	Blok A4 zuidgevel 017 betaalbare koop	27,50	62,27	--	--
A4o012bbk_	Blok A4 oostgevel 012 betaalbare koop	30,50	62,25	--	--
A4n004bbk_	Blok A4 noordgevel 004 betaalbare koop	27,50	62,24	--	--
A4o012bbk_	Blok A4 oostgevel 012 betaalbare koop	27,50	62,24	--	--
A4n004bbk_	Blok A4 noordgevel 004 betaalbare koop	30,50	62,22	--	--
Bo020bYTC_	Blok B oostgevel 020 YTC	24,50	62,22	--	--
Bo018aYTC_	Blok B oostgevel 018 YTC	18,50	62,21	--	--
D3o007vk_A	Blok D3 oostgevel 007 vrije koop	3,00	62,19	--	--
D2n003bvk_	Blok D2 noordgevel 003 vrije koop	36,50	62,19	--	--
A4z017cbk_	Blok A4 zuidgevel 017 betaalbare koop	30,50	62,18	--	--
D2n002bvk_	Blok D2 noordgevel 002 vrije koop	24,50	62,18	--	--
D3o007vk_B	Blok D3 oostgevel 007 vrije koop	6,50	62,17	--	--
D3o007vk_E	Blok D3 oostgevel 007 vrije koop	15,50	62,16	--	--

Alle getoonde dB-waarden zijn A-gewogen

Rekenresultaten maximale geluidniveaus gesorteerd op hoogste waarde
Nieuwe supermarkt_laden en lossen variant 3

Alcedo
24-10488

Rapport: Resultatentabel
Model: M35c - Euromarkt Alphen aan den Rijn_geluidvanwege nieuwe supermarkt variant 3-max. hoogtes app
LAmax totaalresultaten voor toetspunten
Groep: Laden en lossen

Naam					
Toetspunt	Omschrijving	Hoogte	Dag	Avond	Nacht
D2n004cvk_	Blok D2 noordgevel 004 vrije koop	45,50	62,16	--	--
D3o007vk_C	Blok D3 oostgevel 007 vrije koop	9,50	62,14	--	--
A2o010bsh_	Blok A2 oostgevel 010 sociale huur	18,50	62,14	--	--
D3o007vk_D	Blok D3 oostgevel 007 vrije koop	12,50	62,12	--	--
A4z018cbk_	Blok A4 zuidgevel 018 betaalbare koop	21,50	62,11	--	--
A6o004bvk_	Blok A6 oostgevel 004 vrije koop	24,50	62,10	--	--
Bo020bYTC_	Blok B oostgevel 020 YTC	21,50	62,09	--	--
A4o011bbk_	Blok A4 oostgevel 011 betaalbare koop	21,50	62,07	--	--
A4o012bbk_	Blok A4 oostgevel 012 betaalbare koop	24,50	62,00	--	--
A6o004bvk_	Blok A6 oostgevel 004 vrije koop	21,50	61,99	--	--
D2n002bvk_	Blok D2 noordgevel 002 vrije koop	27,50	61,99	--	--
Bn002aYTC_	Blok B noordgevel 002 YTC	6,50	61,97	--	--
D2o008bvk_	Blok D2 oostgevel 008 vrije koop	21,50	61,95	--	--
A4o011bbk_	Blok A4 oostgevel 011 betaalbare koop	24,50	61,94	--	--
D2n003cvk_	Blok D2 noordgevel 003 vrije koop	39,50	61,92	--	--
D2n001avk_	Blok D2 noordgevel 001 vrije koop	6,50	61,91	--	--
Bo019aYTC_	Blok B oostgevel 019 YTC	18,50	61,89	--	--
D2n001avk_	Blok D2 noordgevel 001 vrije koop	9,50	61,86	--	--
D2n004cvk_	Blok D2 noordgevel 004 vrije koop	48,50	61,85	--	--
A6o006avk_	Blok A6 oostgevel 006 vrije koop	18,50	61,84	--	--
A4z018cbk_	Blok A4 zuidgevel 018 betaalbare koop	27,50	61,82	--	--
A4o011bbk_	Blok A4 oostgevel 011 betaalbare koop	27,50	61,80	--	--
D2n001avk_	Blok D2 noordgevel 001 vrije koop	12,50	61,78	--	--
A2o009bsh_	Blok A2 oostgevel 009 sociale huur	18,50	61,78	--	--
A4z018cbk_	Blok A4 zuidgevel 018 betaalbare koop	24,50	61,78	--	--
D2n002bvk_	Blok D2 noordgevel 002 vrije koop	30,50	61,78	--	--
A5w007vk_A	Blok A5 westgevel 007 vrije koop	3,00	61,76	--	--
A4z018cbk_	Blok A4 zuidgevel 018 betaalbare koop	30,50	61,75	--	--
A5w007vk_B	Blok A5 westgevel 007 vrije koop	6,50	61,73	--	--
D2n002avk_	Blok D2 noordgevel 002 vrije koop	3,00	61,73	--	--
A4z016bk_A	Blok A4 zuidgevel 016 betaalbare koop	3,00	61,71	--	--
A5w007vk_C	Blok A5 westgevel 007 vrije koop	9,50	61,69	--	--
D2n001avk_	Blok D2 noordgevel 001 vrije koop	15,50	61,68	--	--
A4z019cbk_	Blok A4 zuidgevel 019 betaalbare koop	21,50	61,65	--	--
D2n003cvk_	Blok D2 noordgevel 003 vrije koop	42,50	61,65	--	--
A5w007vk_D	Blok A5 westgevel 007 vrije koop	12,50	61,63	--	--
Bo020aYTC_	Blok B oostgevel 020 YTC	18,50	61,63	--	--
A4n004bbk_	Blok A4 noordgevel 004 betaalbare koop	24,50	61,57	--	--
D2n001avk_	Blok D2 noordgevel 001 vrije koop	18,50	61,56	--	--
A5w007vk_E	Blok A5 westgevel 007 vrije koop	15,50	61,55	--	--
D2n002bvk_	Blok D2 noordgevel 002 vrije koop	33,50	61,55	--	--
D2n004cvk_	Blok D2 noordgevel 004 vrije koop	51,50	61,54	--	--
Bo015aYTC_	Blok B oostgevel 015 YTC	6,50	61,53	--	--
C2o008abk_	Blok C2 oostgevel 008 betaalbare koop	9,50	61,51	--	--
Bn001aYTC_	Blok B noordgevel 001 YTC	6,50	61,46	--	--
A4z020cbk_	Blok A4 zuidgevel 020 betaalbare koop	21,50	61,46	--	--
D2n001bvk_	Blok D2 noordgevel 001 vrije koop	21,50	61,42	--	--
A4z019cbk_	Blok A4 zuidgevel 019 betaalbare koop	27,50	61,39	--	--
A4z020cbk_	Blok A4 zuidgevel 020 betaalbare koop	24,50	61,39	--	--
D2n003cvk_	Blok D2 noordgevel 003 vrije koop	45,50	61,37	--	--
A4z019cbk_	Blok A4 zuidgevel 019 betaalbare koop	24,50	61,35	--	--
A4z019cbk_	Blok A4 zuidgevel 019 betaalbare koop	30,50	61,34	--	--
A4o012bbk_	Blok A4 oostgevel 012 betaalbare koop	21,50	61,33	--	--
D2n002bvk_	Blok D2 noordgevel 002 vrije koop	36,50	61,32	--	--
C2n005abk_	Blok C2 noordgevel 005 betaalbare koop	15,50	61,30	--	--
A4z020cbk_	Blok A4 zuidgevel 020 betaalbare koop	27,50	61,30	--	--
A4z020cbk_	Blok A4 zuidgevel 020 betaalbare koop	30,50	61,29	--	--
C2o006cbk_	Blok C2 oostgevel 006 betaalbare koop	24,50	61,29	--	--
C2o009abk_	Blok C2 oostgevel 009 betaalbare koop	12,50	61,27	--	--
D2n001bvk_	Blok D2 noordgevel 001 vrije koop	24,50	61,27	--	--
C2o009abk_	Blok C2 oostgevel 009 betaalbare koop	15,50	61,26	--	--
C2o007cbk_	Blok C2 oostgevel 007 betaalbare koop	21,50	61,24	--	--
Bn003aYTC_	Blok B noordgevel 003 YTC	3,00	61,23	--	--
C2o006cbk_	Blok C2 oostgevel 006 betaalbare koop	21,50	61,22	--	--
C2n005abk_	Blok C2 noordgevel 005 betaalbare koop	12,50	61,21	--	--

Alle getoonde dB-waarden zijn A-gewogen

Rekenresultaten maximale geluidniveaus gesorteerd op hoogste waarde
Nieuwe supermarkt_laden en lossen variant 3

Alcedo
24-10488

Rapport: Resultatentabel
Model: M35c - Euromarkt Alphen aan den Rijn_geluidvanwege nieuwe supermarkt variant 3-max. hoogtes app
LAmx totaalresultaten voor toetspunten
Groep: Laden en lossen

Naam	Omschrijving	Hoogte	Dag	Avond	Nacht
A5w006vk_A	Blok A5 westgevel 006 vrije koop	3,00	61,18	--	--
A4z021cbk_	Blok A4 zuidgevel 021 betaalbare koop	21,50	61,17	--	--
A5w006vk_B	Blok A5 westgevel 006 vrije koop	6,50	61,16	--	--
C2o010abk_	Blok C2 oostgevel 010 betaalbare koop	12,50	61,16	--	--
C2o010abk_	Blok C2 oostgevel 010 betaalbare koop	15,50	61,15	--	--
A4z021cbk_	Blok A4 zuidgevel 021 betaalbare koop	24,50	61,13	--	--
A4n004bbk_	Blok A4 noordgevel 004 betaalbare koop	21,50	61,13	--	--
A5w006vk_C	Blok A5 westgevel 006 vrije koop	9,50	61,12	--	--
A4n003bbk_	Blok A4 noordgevel 003 betaalbare koop	30,50	61,12	--	--
A4n003bbk_	Blok A4 noordgevel 003 betaalbare koop	27,50	61,11	--	--
D2n001bvk_	Blok D2 noordgevel 001 vrije koop	27,50	61,10	--	--
D2n003cvk_	Blok D2 noordgevel 003 vrije koop	48,50	61,09	--	--
A6o005avk_	Blok A6 oostgevel 005 vrije koop	18,50	61,08	--	--
D2n002cvk_	Blok D2 noordgevel 002 vrije koop	39,50	61,08	--	--
C2o008cbk_	Blok C2 oostgevel 008 betaalbare koop	21,50	61,07	--	--
A5w006vk_D	Blok A5 westgevel 006 vrije koop	12,50	61,05	--	--
A4z017abk_	Blok A4 zuidgevel 017 betaalbare koop	3,00	61,05	--	--
C2o008cbk_	Blok C2 oostgevel 008 betaalbare koop	24,50	61,04	--	--
D3z017vk_D	Blok D3 zuidgevel 017 vrije koop	12,50	61,03	--	--
A4n003bbk_	Blok A4 noordgevel 003 betaalbare koop	24,50	61,02	--	--
C2o008cbk_	Blok C2 oostgevel 008 betaalbare koop	27,50	61,01	--	--
C2o006cbk_	Blok C2 oostgevel 006 betaalbare koop	27,50	61,01	--	--
C2o007cbk_	Blok C2 oostgevel 007 betaalbare koop	27,50	61,00	--	--
A2z016bsh_	Blok A2 zuidgevel 016 sociale huur	18,50	60,99	--	--
A5w006vk_E	Blok A5 westgevel 006 vrije koop	15,50	60,97	--	--
A6z010bvk_	Blok A6 zuidgevel 010 vrije koop	24,50	60,96	--	--
C2o007cbk_	Blok C2 oostgevel 007 betaalbare koop	24,50	60,96	--	--
A4z021cbk_	Blok A4 zuidgevel 021 betaalbare koop	27,50	60,95	--	--
A6z009bvk_	Blok A6 zuidgevel 009 vrije koop	24,50	60,95	--	--
C2n004abk_	Blok C2 noordgevel 004 betaalbare koop	15,50	60,94	--	--
A4z021cbk_	Blok A4 zuidgevel 021 betaalbare koop	30,50	60,94	--	--
A6z010bvk_	Blok A6 zuidgevel 010 vrije koop	27,50	60,94	--	--
A4z019abk_	Blok A4 zuidgevel 019 betaalbare koop	3,00	60,92	--	--
A6z010bvk_	Blok A6 zuidgevel 010 vrije koop	30,50	60,92	--	--
A6z009bvk_	Blok A6 zuidgevel 009 vrije koop	27,50	60,92	--	--
D2n001bvk_	Blok D2 noordgevel 001 vrije koop	30,50	60,91	--	--
A6z010bvk_	Blok A6 zuidgevel 010 vrije koop	33,50	60,87	--	--
A6z009bvk_	Blok A6 zuidgevel 009 vrije koop	30,50	60,87	--	--
A2z018bsh_	Blok A2 zuidgevel 018 sociale huur	18,50	60,86	--	--
C2n004abk_	Blok C2 noordgevel 004 betaalbare koop	12,50	60,85	--	--
D2n002cvk_	Blok D2 noordgevel 002 vrije koop	42,50	60,84	--	--
A6z010bvk_	Blok A6 zuidgevel 010 vrije koop	36,50	60,83	--	--
D8n007sh_B	Blok D8 noordgevel 007 sociale huur	6,50	60,81	--	--
D2n003cvk_	Blok D2 noordgevel 003 vrije koop	51,50	60,81	--	--
A6z009bvk_	Blok A6 zuidgevel 009 vrije koop	33,50	60,80	--	--
A6o007avk_	Blok A6 oostgevel 007 vrije koop	18,50	60,79	--	--
Bo016aYTC_	Blok B oostgevel 016 YTC	6,50	60,79	--	--
D8n007sh_C	Blok D8 noordgevel 007 sociale huur	9,50	60,78	--	--
A5w005vk_B	Blok A5 westgevel 005 vrije koop	6,50	60,74	--	--
D8n007sh_D	Blok D8 noordgevel 007 sociale huur	12,50	60,72	--	--
A6z009bvk_	Blok A6 zuidgevel 009 vrije koop	36,50	60,72	--	--
D2n001bvk_	Blok D2 noordgevel 001 vrije koop	33,50	60,72	--	--
A5w005vk_C	Blok A5 westgevel 005 vrije koop	9,50	60,70	--	--
A4n002bbk_	Blok A4 noordgevel 002 betaalbare koop	27,50	60,68	--	--
A4n002bbk_	Blok A4 noordgevel 002 betaalbare koop	30,50	60,66	--	--
D3o016vk_D	Blok D3 oostgevel 016 vrije koop	12,50	60,65	--	--
A5w005vk_D	Blok A5 westgevel 005 vrije koop	12,50	60,64	--	--
D8n007sh_E	Blok D8 noordgevel 007 sociale huur	15,50	60,64	--	--
C2n003abk_	Blok C2 noordgevel 003 betaalbare koop	15,50	60,64	--	--
C2o006abk_	Blok C2 oostgevel 006 betaalbare koop	9,50	60,63	--	--
D3z018vk_D	Blok D3 zuidgevel 018 vrije koop	12,50	60,61	--	--
D2n002cvk_	Blok D2 noordgevel 002 vrije koop	45,50	60,59	--	--
C2o007abk_	Blok C2 oostgevel 007 betaalbare koop	9,50	60,58	--	--
A5w005vk_E	Blok A5 westgevel 005 vrije koop	15,50	60,57	--	--
A4n002bbk_	Blok A4 noordgevel 002 betaalbare koop	24,50	60,56	--	--

Alle getoonde dB-waarden zijn A-gewogen

Rekenresultaten maximale geluidniveaus gesorteerd op hoogste waarde
Nieuwe supermarkt_laden en lossen variant 3

Alcedo
24-10488

Rapport: Resultatentabel
Model: M35c - Euromarkt Alphen aan den Rijn_geluidvanwege nieuwe supermarkt variant 3-max. hoogtes app
LAmex totaalresultaten voor toetspunten
Groep: Laden en lossen

Naam	Omschrijving	Hoogte	Dag	Avond	Nacht
D2n001bvk_	Blok D2 noordgevel 001 vrije koop	36,50	60,56	--	--
A6z009bvk_	Blok A6 zuidgevel 009 vrije koop	21,50	60,51	--	--
A4n003bbk_	Blok A4 noordgevel 003 betaalbare koop	21,50	60,49	--	--
A4z018abk_	Blok A4 zuidgevel 018 betaalbare koop	3,00	60,46	--	--
BE001_A	Bestaand Euromarkt	6,60	60,44	--	--
D2n001cvk_	Blok D2 noordgevel 001 vrije koop	39,50	60,40	--	--
C2n003abk_	Blok C2 noordgevel 003 betaalbare koop	12,50	60,39	--	--
D2n001avk_	Blok D2 noordgevel 001 vrije koop	3,00	60,38	--	--
C2n002abk_	Blok C2 noordgevel 002 betaalbare koop	15,50	60,34	--	--
D2n002cvk_	Blok D2 noordgevel 002 vrije koop	48,50	60,33	--	--
C2o008abk_	Blok C2 oostgevel 008 betaalbare koop	6,50	60,32	--	--
A2z020ash_	Blok A2 noordgevel 020 sociale huur	9,50	60,31	--	--
C2o010abk_	Blok C2 oostgevel 010 betaalbare koop	9,50	60,29	--	--
A5w005vk_A	Blok A5 westgevel 005 vrije koop	3,00	60,28	--	--
A6o008avk_	Blok A6 oostgevel 008 vrije koop	18,50	60,27	--	--
A4n001bbk_	Blok A6 noordgevel 001 betaalbare koop	30,50	60,27	--	--
D2o008bvk_	Blok D2 oostgevel 008 vrije koop	24,50	60,25	--	--
D2n001cvk_	Blok D2 noordgevel 001 vrije koop	42,50	60,22	--	--
A4n001bbk_	Blok A6 noordgevel 001 betaalbare koop	27,50	60,18	--	--
C2n005cbk_	Blok C2 noordgevel 005 betaalbare koop	21,50	60,12	--	--
D8n006sh_B	Blok D8 noordgevel 006 sociale huur	6,50	60,11	--	--
D3o019vk_D	Blok D3 zuidgevel 019 vrije koop	12,50	60,10	--	--
C2n005cbk_	Blok C2 noordgevel 005 betaalbare koop	24,50	60,09	--	--
D8n006sh_C	Blok D8 noordgevel 006 sociale huur	9,50	60,08	--	--
D2n002cvk_	Blok D2 noordgevel 002 vrije koop	51,50	60,08	--	--
C2n001abk_	Blok C2 noordgevel 001 betaalbare koop	15,50	60,07	--	--
A6z010bvk_	Blok A6 zuidgevel 010 vrije koop	21,50	60,06	--	--
Bn002aYTC_	Blok B noordgevel 002 YTC	3,00	60,04	--	--
A6z011bvk_	Blok A6 zuidgevel 011 vrije koop	24,50	60,04	--	--
D2n001cvk_	Blok D2 noordgevel 001 vrije koop	45,50	60,04	--	--
D8n006sh_D	Blok D8 noordgevel 006 sociale huur	12,50	60,03	--	--
A6z011bvk_	Blok A6 zuidgevel 011 vrije koop	27,50	60,02	--	--
C2n005cbk_	Blok C2 noordgevel 005 betaalbare koop	27,50	60,02	--	--
A2w022ash_	Blok A2 westgevel 022 sociale huur	9,50	60,00	--	--
D3z017vk_E	Blok D3 zuidgevel 017 vrije koop	15,50	59,98	--	--
A6z011bvk_	Blok A6 zuidgevel 011 vrije koop	30,50	59,98	--	--
C2o009cbk_	Blok C2 oostgevel 009 betaalbare koop	27,50	59,98	--	--
D8n006sh_E	Blok D8 noordgevel 006 sociale huur	15,50	59,97	--	--
D2o008bvk_	Blok D2 oostgevel 008 vrije koop	27,50	59,96	--	--
A6z011bvk_	Blok A6 zuidgevel 011 vrije koop	33,50	59,95	--	--
A4n001bbk_	Blok A6 noordgevel 001 betaalbare koop	24,50	59,93	--	--
A6z011bvk_	Blok A6 zuidgevel 011 vrije koop	36,50	59,93	--	--
C2n002abk_	Blok C2 noordgevel 002 betaalbare koop	12,50	59,91	--	--
C2o009cbk_	Blok C2 oostgevel 009 betaalbare koop	24,50	59,90	--	--
Bn003bYTC_	Blok B noordgevel 003 YTC	18,50	59,89	--	--
Bo017aYTC_	Blok B oostgevel 017 YTC	6,50	59,89	--	--
A4z021abk_	Blok A4 zuidgevel 021 betaalbare koop	3,00	59,88	--	--
D2n001cvk_	Blok D2 noordgevel 001 vrije koop	48,50	59,85	--	--
D3z017vk_C	Blok D3 zuidgevel 017 vrije koop	9,50	59,81	--	--
D3o016vk_E	Blok D3 oostgevel 016 vrije koop	15,50	59,80	--	--
C2o009cbk_	Blok C2 oostgevel 009 betaalbare koop	21,50	59,80	--	--
A6o004avk_	Blok A6 oostgevel 004 vrije koop	18,50	59,77	--	--
C2n004cbk_	Blok C2 noordgevel 004 betaalbare koop	21,50	59,72	--	--
A4n002bbk_	Blok A4 noordgevel 002 betaalbare koop	21,50	59,68	--	--
C2o010cbk_	Blok C2 oostgevel 010 betaalbare koop	21,50	59,68	--	--
C2o010cbk_	Blok C2 oostgevel 010 betaalbare koop	27,50	59,68	--	--
C2o010cbk_	Blok C2 oostgevel 010 betaalbare koop	24,50	59,67	--	--
D2o008bvk_	Blok D2 oostgevel 008 vrije koop	30,50	59,66	--	--
D2n001cvk_	Blok D2 noordgevel 001 vrije koop	51,50	59,66	--	--
A6z011bvk_	Blok A6 zuidgevel 011 vrije koop	21,50	59,65	--	--
C2n004cbk_	Blok C2 noordgevel 004 betaalbare koop	24,50	59,65	--	--
C2n004cbk_	Blok C2 noordgevel 004 betaalbare koop	27,50	59,65	--	--
D7n005avk_	Blok D7 noordgevel 005 vrije koop	12,50	59,63	--	--
D7n005avk_	Blok D7 noordgevel 005 vrije koop	15,50	59,61	--	--
A4z020abk_	Blok A4 zuidgevel 020 betaalbare koop	3,00	59,56	--	--

Alle getoonde dB-waarden zijn A-gewogen

Rekenresultaten maximale geluidniveaus gesorteerd op hoogste waarde
Nieuwe supermarkt_laden en lossen variant 3

Alcedo
24-10488

Rapport: Resultatentabel
Model: M35c - Euromarkt Alphen aan den Rijn_geluidvanwege nieuwe supermarkt variant 3-max. hoogtes app
LAmx totaalresultaten voor toetspunten
Groep: Laden en lossen

Naam					
Toetspunt	Omschrijving	Hoogte	Dag	Avond	Nacht
D3z018vk_E	Blok D3 zuidgevel 018 vrije koop	15,50	59,54	--	--
D8n005sh_C	Blok D8 noordgevel 005 sociale huur	9,50	59,50	--	--
A4n004abk_	Blok A4 noordgevel 004 betaalbare koop	18,50	59,49	--	--
D8n005sh_D	Blok D8 noordgevel 005 sociale huur	12,50	59,47	--	--
C2n001abk_	Blok C2 noordgevel 001 betaalbare koop	12,50	59,46	--	--
Bn001aYTC_	Blok B noordgevel 001 YTC	3,00	59,45	--	--
D8n005sh_B	Blok D8 noordgevel 005 sociale huur	6,50	59,45	--	--
D8n005sh_E	Blok D8 noordgevel 005 sociale huur	15,50	59,43	--	--
C2o006abk_	Blok C2 oostgevel 006 betaalbare koop	6,50	59,43	--	--
C2o007abk_	Blok C2 oostgevel 007 betaalbare koop	6,50	59,39	--	--
A6z010avk_	Blok A6 zuidgevel 010 vrije koop	18,50	59,38	--	--
A2z017bsh_	Blok A2 zuidgevel 017 sociale huur	18,50	59,37	--	--
D3o016vk_C	Blok D3 oostgevel 016 vrije koop	9,50	59,34	--	--
D2o008bv_	Blok D2 oostgevel 008 vrije koop	33,50	59,34	--	--
A2n005sh_B	Blok A2 noordgevel 005 sociale huur	6,50	59,30	--	--
D3z018vk_C	Blok D3 zuidgevel 018 vrije koop	9,50	59,26	--	--
D7n005avk_	Blok D7 noordgevel 005 vrije koop	9,50	59,24	--	--
D3o019vk_E	Blok D3 zuidgevel 019 vrije koop	15,50	59,21	--	--
C2o010abk_	Blok C2 oostgevel 010 betaalbare koop	6,50	59,11	--	--
C2o009abk_	Blok C2 oostgevel 009 betaalbare koop	9,50	59,10	--	--
C2n005abk_	Blok C2 noordgevel 005 betaalbare koop	9,50	59,06	--	--
C2n003cbk_	Blok C2 noordgevel 003 betaalbare koop	21,50	59,06	--	--
C2n003cbk_	Blok C2 noordgevel 003 betaalbare koop	24,50	59,02	--	--
C2n003cbk_	Blok C2 noordgevel 003 betaalbare koop	27,50	59,02	--	--
D2o008bv_	Blok D2 oostgevel 008 vrije koop	36,50	59,02	--	--
D8n004sh_C	Blok D8 noordgevel 004 sociale huur	9,50	59,00	--	--
D8n004sh_D	Blok D8 noordgevel 004 sociale huur	12,50	58,97	--	--
D7n003avk_	Blok D7 noordgevel 003 vrije koop	12,50	58,94	--	--
D8n004sh_E	Blok D8 noordgevel 004 sociale huur	15,50	58,93	--	--
D7n003avk_	Blok D7 noordgevel 003 vrije koop	15,50	58,91	--	--
D8n007sh_A	Blok D8 noordgevel 007 sociale huur	3,00	58,90	--	--
D7n003avk_	Blok D7 noordgevel 003 vrije koop	18,50	58,88	--	--
A4n001bbk_	Blok A6 noordgevel 001 betaalbare koop	21,50	58,84	--	--
D3o015vk_D	Blok D3 oostgevel 015 vrije koop	12,50	58,83	--	--
D3o019vk_C	Blok D3 zuidgevel 019 vrije koop	9,50	58,81	--	--
C2n002cbk_	Blok C2 noordgevel 002 betaalbare koop	24,50	58,73	--	--
C2n002cbk_	Blok C2 noordgevel 002 betaalbare koop	21,50	58,72	--	--
C2n002cbk_	Blok C2 noordgevel 002 betaalbare koop	27,50	58,72	--	--
D2o008cvk_	Blok D2 oostgevel 008 vrije koop	39,50	58,71	--	--
D2o008cvk_	Blok D2 oostgevel 008 vrije koop	48,50	58,71	--	--
D2o008cvk_	Blok D2 oostgevel 008 vrije koop	51,50	58,69	--	--
A5w012vk_A	Blok A5 westgevel 012 vrije koop	3,00	58,68	--	--
D3o020vk_D	Blok D3 zuidgevel 020 vrije koop	12,50	58,67	--	--
A6z009avk_	Blok A6 zuidgevel 009 vrije koop	18,50	58,59	--	--
D3o015vk_E	Blok D3 oostgevel 015 vrije koop	15,50	58,59	--	--
D7n002avk_	Blok D7 noordgevel 002 vrije koop	12,50	58,57	--	--
D7n002avk_	Blok D7 noordgevel 002 vrije koop	15,50	58,55	--	--
D8n004sh_B	Blok D8 noordgevel 004 sociale huur	6,50	58,55	--	--
D8n003sh_C	Blok D8 noordgevel 003 sociale huur	9,50	58,54	--	--
C2n004abk_	Blok C2 noordgevel 004 betaalbare koop	9,50	58,54	--	--
D7n002avk_	Blok D7 noordgevel 002 vrije koop	18,50	58,53	--	--
D8n003sh_D	Blok D8 noordgevel 003 sociale huur	12,50	58,52	--	--
D8n003sh_E	Blok D8 noordgevel 003 sociale huur	15,50	58,49	--	--
D3o014vk_D	Blok D3 oostgevel 014 vrije koop	12,50	58,48	--	--
C6n007gk_E	Blok C6 noordgevel 007 goedkope koop	15,50	58,48	--	--
D3o008vk_D	Blok D3 oostgevel 008 vrije koop	12,50	58,45	--	--
C2n001cbk_	Blok C2 noordgevel 001 betaalbare koop	24,50	58,44	--	--
D3o008vk_B	Blok D3 oostgevel 008 vrije koop	6,50	58,43	--	--
D3o008vk_C	Blok D3 oostgevel 008 vrije koop	9,50	58,43	--	--
C2n001cbk_	Blok C2 noordgevel 001 betaalbare koop	21,50	58,43	--	--
C2n001cbk_	Blok C2 noordgevel 001 betaalbare koop	27,50	58,43	--	--
D3o008vk_E	Blok D3 oostgevel 008 vrije koop	15,50	58,40	--	--
D2o008cvk_	Blok D2 oostgevel 008 vrije koop	42,50	58,39	--	--
A4n003abk_	Blok A4 noordgevel 003 betaalbare koop	18,50	58,34	--	--
D3z017vk_B	Blok D3 zuidgevel 017 vrije koop	6,50	58,32	--	--

Alle getoonde dB-waarden zijn A-gewogen

Rekenresultaten maximale geluidniveaus gesorteerd op hoogste waarde
Nieuwe supermarkt_laden en lossen variant 3

Alcedo
24-10488

Rapport: Resultatentabel
Model: M35c - Euromarkt Alphen aan den Rijn_geluidvanwege nieuwe supermarkt variant 3-max. hoogtes app
LAmax totaalresultaten voor toetspunten
Groep: Laden en lossen

Naam					
Toetspunt	Omschrijving	Hoogte	Dag	Avond	Nacht
Bo018aYTC_	Blok B oostgevel 018 YTC	6,50	58,30	--	--
C2o006abk_	Blok C2 oostgevel 006 betaalbare koop	3,00	58,29	--	--
C2o007abk_	Blok C2 oostgevel 007 betaalbare koop	3,00	58,25	--	--
C6n006gk_E	Blok C6 noordgevel 006 goedkope koop	15,50	58,21	--	--
C2o008abk_	Blok C2 oostgevel 008 betaalbare koop	3,00	58,21	--	--
D7n003avk_	Blok D7 noordgevel 003 vrije koop	9,50	58,19	--	--
D7n001avk_	Blok D7 noordgevel 001 vrije koop	12,50	58,19	--	--
D2o009bvk_	Blok D2 oostgevel 009 vrije koop	21,50	58,18	--	--
D7n001avk_	Blok D7 noordgevel 001 vrije koop	15,50	58,17	--	--
D2o011cvk_	Blok D2 oostgevel 011 vrije koop	39,50	58,15	--	--
Bn002bYTC_	Blok B noordgevel 002 YTC	18,50	58,13	--	--
D7n001avk_	Blok D7 noordgevel 001 vrije koop	18,50	58,13	--	--
D3o008vk_A	Blok D3 oostgevel 008 vrije koop	3,00	58,11	--	--
D2o011cvk_	Blok D2 oostgevel 011 vrije koop	42,50	58,11	--	--
C2n005abk_	Blok C2 noordgevel 005 betaalbare koop	6,50	58,10	--	--
D8n002sh_C	Blok D8 noordgevel 002 sociale huur	9,50	58,09	--	--
D2o011bvk_	Blok D2 oostgevel 011 vrije koop	36,50	58,09	--	--
D2o008cvk_	Blok D2 oostgevel 008 vrije koop	45,50	58,09	--	--
D8n002sh_D	Blok D8 noordgevel 002 sociale huur	12,50	58,07	--	--
C2n003abk_	Blok C2 noordgevel 003 betaalbare koop	9,50	58,07	--	--
D2o011cvk_	Blok D2 oostgevel 011 vrije koop	45,50	58,07	--	--
D8n002sh_E	Blok D8 noordgevel 002 sociale huur	15,50	58,03	--	--
D2o011cvk_	Blok D2 oostgevel 011 vrije koop	48,50	58,03	--	--
A2n004sh_B	Blok A2 noordgevel 004 sociale huur	6,50	57,99	--	--
D2o011bvk_	Blok D2 oostgevel 011 vrije koop	30,50	57,99	--	--
D2o011bvk_	Blok D2 oostgevel 011 vrije koop	33,50	57,99	--	--
D8n006sh_A	Blok D8 noordgevel 006 sociale huur	3,00	57,97	--	--
D2o011bvk_	Blok D2 oostgevel 011 vrije koop	27,50	57,96	--	--
D2o011cvk_	Blok D2 oostgevel 011 vrije koop	51,50	57,96	--	--
A4n005abk_	Blok A4 noordgevel 005 betaalbare koop	18,50	57,92	--	--
C2o009abk_	Blok C2 oostgevel 009 betaalbare koop	6,50	57,92	--	--
C3o001mh_D	Blok C3 oostgevel 001 midden huur	12,50	57,91	--	--
C3o001mh_E	Blok C3 oostgevel 001 midden huur	15,50	57,91	--	--
C6n005gk_E	Blok C6 noordgevel 005 goedkope koop	15,50	57,91	--	--
D3o016vk_B	Blok D3 oostgevel 016 vrije koop	6,50	57,90	--	--
D2o011bvk_	Blok D2 oostgevel 011 vrije koop	24,50	57,90	--	--
D2o012bvk_	Blok D2 oostgevel 012 vrije koop	36,50	57,89	--	--
D3o020vk_E	Blok D3 zuidgevel 020 vrije koop	15,50	57,88	--	--
D2o012cvk_	Blok D2 oostgevel 012 vrije koop	39,50	57,88	--	--
D2o012cvk_	Blok D2 oostgevel 012 vrije koop	42,50	57,84	--	--
Bo019aYTC_	Blok B oostgevel 019 YTC	6,50	57,83	--	--
D3o015vk_C	Blok D3 oostgevel 015 vrije koop	9,50	57,83	--	--
D2o012bvk_	Blok D2 oostgevel 012 vrije koop	33,50	57,81	--	--
D3o023vk_E	Blok D3 zuidgevel 023 vrije koop	15,50	57,80	--	--
D2o012cvk_	Blok D2 oostgevel 012 vrije koop	45,50	57,79	--	--
D3z018vk_B	Blok D3 zuidgevel 018 vrije koop	6,50	57,78	--	--
D3o021vk_D	Blok D3 zuidgevel 021 vrije koop	12,50	57,77	--	--
D2o012cvk_	Blok D2 oostgevel 012 vrije koop	48,50	57,72	--	--
D8n003sh_B	Blok D8 noordgevel 003 sociale huur	6,50	57,70	--	--
D2o012bvk_	Blok D2 oostgevel 012 vrije koop	30,50	57,69	--	--
D7n002avk_	Blok D7 noordgevel 002 vrije koop	9,50	57,68	--	--
D2o010bvk_	Blok D2 oostgevel 010 vrije koop	36,50	57,68	--	--
D3o020vk_C	Blok D3 zuidgevel 020 vrije koop	9,50	57,67	--	--
A5w012vk_B	Blok A5 westgevel 012 vrije koop	6,50	57,66	--	--
C2n002abk_	Blok C2 noordgevel 002 betaalbare koop	9,50	57,66	--	--
D2o010bvk_	Blok D2 oostgevel 010 vrije koop	33,50	57,66	--	--
D2o010cvk_	Blok D2 oostgevel 010 vrije koop	39,50	57,66	--	--
D3o021vk_E	Blok D3 zuidgevel 021 vrije koop	15,50	57,65	--	--
D2o012cvk_	Blok D2 oostgevel 012 vrije koop	51,50	57,65	--	--
D8n001sh_D	Blok D8 noordgevel 001 sociale huur	12,50	57,64	--	--
C2n004abk_	Blok C2 noordgevel 004 betaalbare koop	6,50	57,64	--	--
D5z008sh_D	Blok D5 zuidgevel 008 sociale huur	12,50	57,63	--	--
D2o009cvk_	Blok D2 oostgevel 009 vrije koop	45,50	57,63	--	--
D2o010bvk_	Blok D2 oostgevel 010 vrije koop	30,50	57,62	--	--
D2o009cvk_	Blok D2 oostgevel 009 vrije koop	48,50	57,62	--	--

Alle getoonde dB-waarden zijn A-gewogen

Rekenresultaten maximale geluidniveaus gesorteerd op hoogste waarde
Nieuwe supermarkt_laden en lossen variant 3

Alcedo
24-10488

Rapport: Resultatentabel
Model: M35c - Euromarkt Alphen aan den Rijn_geluidvanwege nieuwe supermarkt variant 3-max. hoogtes app
LAmax totaalresultaten voor toetspunten
Groep: Laden en lossen

Naam					
Toetspunt	Omschrijving	Hoogte	Dag	Avond	Nacht
D2o010cvk_	Blok D2 oostgevel 010 vrije koop	42,50	57,62	--	--
D8n001sh_E	Blok D8 noordgevel 001 sociale huur	15,50	57,61	--	--
D2o009cvk_	Blok D2 oostgevel 009 vrije koop	51,50	57,59	--	--
C6n007gk_D	Blok C6 noordgevel 007 goedkope koop	12,50	57,56	--	--
D2o010cvk_	Blok D2 oostgevel 010 vrije koop	45,50	57,56	--	--
C6n004gk_E	Blok C6 noordgevel 004 goedkope koop	15,50	57,55	--	--
D5z008sh_E	Blok D5 zuidgevel 008 sociale huur	15,50	57,54	--	--
D8n001sh_C	Blok D8 noordgevel 001 sociale huur	9,50	57,52	--	--
D2o010cvk_	Blok D2 oostgevel 010 vrije koop	48,50	57,50	--	--
D2o010cvk_	Blok D2 oostgevel 010 vrije koop	51,50	57,43	--	--
D3o022vk_E	Blok D3 zuidgevel 022 vrije koop	15,50	57,41	--	--
D3o022vk_D	Blok D3 zuidgevel 022 vrije koop	12,50	57,39	--	--
D3o019vk_B	Blok D3 zuidgevel 019 vrije koop	6,50	57,37	--	--
C6n001gk_E	Blok C6 noordgevel 001 goedkope koop	15,50	57,35	--	--
D3o014vk_C	Blok D3 oostgevel 014 vrije koop	9,50	57,34	--	--
C5n003cmh_	Blok C5 noordgevel 003 midden huur	21,50	57,33	--	--
C5n003cmh_	Blok C5 noordgevel 003 midden huur	24,50	57,33	--	--
D5z009sh_D	Blok D5 zuidgevel 009 sociale huur	12,50	57,32	--	--
C5n003cmh_	Blok C5 noordgevel 003 midden huur	27,50	57,31	--	--
D2o009bvk_	Blok D2 oostgevel 009 vrije koop	33,50	57,30	--	--
D2o009bvk_	Blok D2 oostgevel 009 vrije koop	36,50	57,30	--	--
D2o012bvk_	Blok D2 oostgevel 012 vrije koop	27,50	57,30	--	--
A2n003sh_B	Blok A2 noordgevel 003 sociale huur	6,50	57,29	--	--
D2o009cvk_	Blok D2 oostgevel 009 vrije koop	39,50	57,27	--	--
Bo020aYTC_	Blok B oostgevel 020 YTC	6,50	57,26	--	--
D2o009bvk_	Blok D2 oostgevel 009 vrije koop	30,50	57,25	--	--
D2o010bvk_	Blok D2 oostgevel 010 vrije koop	27,50	57,25	--	--
C2n003abk_	Blok C2 noordgevel 003 betaalbare koop	6,50	57,24	--	--
C2n001abk_	Blok C2 noordgevel 001 betaalbare koop	9,50	57,24	--	--
D2o009bvk_	Blok D2 oostgevel 009 vrije koop	27,50	57,22	--	--
D2o009cvk_	Blok D2 oostgevel 009 vrije koop	42,50	57,22	--	--
D5z009sh_E	Blok D5 zuidgevel 009 sociale huur	15,50	57,19	--	--
C2o006bbk_	Blok C2 oostgevel 006 betaalbare koop	18,50	57,17	--	--
C2o007bbk_	Blok C2 oostgevel 007 betaalbare koop	18,50	57,16	--	--
C6n003gk_E	Blok C6 noordgevel 003 goedkope koop	15,50	57,16	--	--
C6n006gk_D	Blok C6 noordgevel 006 goedkope koop	12,50	57,15	--	--
C2n005abk_	Blok C2 noordgevel 005 betaalbare koop	3,00	57,15	--	--
D8n005sh_A	Blok D8 noordgevel 005 sociale huur	3,00	57,12	--	--
D7n001avk_	Blok D7 noordgevel 001 vrije koop	9,50	57,09	--	--
D7n005avk_	Blok D7 noordgevel 005 vrije koop	18,50	57,08	--	--
D3z017vk_A	Blok D3 zuidgevel 017 vrije koop	3,00	57,07	--	--
D7n005bvk_	Blok D7 noordgevel 005 vrije koop	21,50	57,04	--	--
D3o023vk_D	Blok D3 zuidgevel 023 vrije koop	12,50	57,03	--	--
D5z010sh_D	Blok D5 zuidgevel 010 sociale huur	12,50	57,02	--	--
D7n005bvk_	Blok D7 noordgevel 005 vrije koop	24,50	57,00	--	--
D7n005bvk_	Blok D7 noordgevel 005 vrije koop	27,50	56,95	--	--
C2o008bbk_	Blok C2 oostgevel 008 betaalbare koop	18,50	56,91	--	--
D8n002sh_B	Blok D8 noordgevel 002 sociale huur	6,50	56,91	--	--
C3o001mh_C	Blok C3 oostgevel 001 midden huur	9,50	56,91	--	--
D3o016vk_A	Blok D3 oostgevel 016 vrije koop	3,00	56,89	--	--
D2o009bvk_	Blok D2 oostgevel 009 vrije koop	24,50	56,89	--	--
D7n005bvk_	Blok D7 noordgevel 005 vrije koop	30,50	56,89	--	--
D7o006bvk_	Blok D7 oostgevel 006 vrije koop	27,50	56,88	--	--
D7o006bvk_	Blok D7 oostgevel 006 vrije koop	30,50	56,87	--	--
D5z010sh_E	Blok D5 zuidgevel 010 sociale huur	15,50	56,86	--	--
C2n002abk_	Blok C2 noordgevel 002 betaalbare koop	6,50	56,86	--	--
D7o006bvk_	Blok D7 oostgevel 006 vrije koop	33,50	56,83	--	--
D7n005bvk_	Blok D7 noordgevel 005 vrije koop	33,50	56,83	--	--
D7n004avk_	Blok D7 noordgevel 004 vrije koop	12,50	56,82	--	--
C6n002gk_E	Blok C6 noordgevel 002 goedkope koop	15,50	56,82	--	--
C2n004abk_	Blok C2 noordgevel 004 betaalbare koop	3,00	56,82	--	--
C2o010abk_	Blok C2 oostgevel 010 betaalbare koop	3,00	56,82	--	--
D3z018vk_A	Blok D3 zuidgevel 018 vrije koop	3,00	56,81	--	--
A6z011avk_	Blok A6 zuidgevel 011 vrije koop	18,50	56,80	--	--
D7n004avk_	Blok D7 noordgevel 004 vrije koop	15,50	56,79	--	--

Alle getoonde dB-waarden zijn A-gewogen

Rekenresultaten maximale geluidniveaus gesorteerd op hoogste waarde
Nieuwe supermarkt_laden en lossen variant 3

Alcedo
24-10488

Rapport: Resultatentabel
Model: M35c - Euromarkt Alphen aan den Rijn_geluidvanwege nieuwe supermarkt variant 3-max. hoogtes app
LAmax totaalresultaten voor toetspunten
Groep: Laden en lossen

Naam					
Toetspunt	Omschrijving	Hoogte	Dag	Avond	Nacht
D7n004avk_	Blok D7 noordgevel 004 vrije koop	18,50	56,76	--	--
C6n005gk_D	Blok C6 noordgevel 005 goedkope koop	12,50	56,73	--	--
C5n003cmh_	Blok C5 noordgevel 003 midden huur	30,50	56,73	--	--
D7n004bv_	Blok D7 noordgevel 004 vrije koop	21,50	56,72	--	--
C5n003cmh_	Blok C5 noordgevel 003 midden huur	33,50	56,71	--	--
D3o020vk_B	Blok D3 zuidgevel 020 vrije koop	6,50	56,70	--	--
A4z021bbk_	Blok A4 zuidgevel 021 betaalbare koop	18,50	56,68	--	--
D7n004bv_	Blok D7 noordgevel 004 vrije koop	24,50	56,68	--	--
A4z017bbk_	Blok A4 zuidgevel 017 betaalbare koop	18,50	56,65	--	--
D7n004bv_	Blok D7 noordgevel 004 vrije koop	27,50	56,64	--	--
Bw033dYTC_	Blok B westgevel 033 YTC	21,50	56,63	--	--
D7n004bv_	Blok D7 noordgevel 004 vrije koop	30,50	56,59	--	--
C6n007gk_C	Blok C6 noordgevel 007 goedkope koop	9,50	56,57	--	--
A2n002sh_B	Blok A2 noordgevel 002 sociale huur	6,50	56,56	--	--
C5n002cmh_	Blok C5 noordgevel 002 midden huur	21,50	56,56	--	--
C5n002cmh_	Blok C5 noordgevel 002 midden huur	24,50	56,56	--	--
D3o019vk_A	Blok D3 zuidgevel 019 vrije koop	3,00	56,55	--	--
D3o021vk_C	Blok D3 zuidgevel 021 vrije koop	9,50	56,55	--	--
C2n003abk_	Blok C2 noordgevel 003 betaalbare koop	3,00	56,54	--	--
C5n002cmh_	Blok C5 noordgevel 002 midden huur	27,50	56,54	--	--
C6n001gk_D	Blok C6 noordgevel 001 goedkope koop	12,50	56,53	--	--
D7n004bv_	Blok D7 noordgevel 004 vrije koop	33,50	56,53	--	--
C5n002cmh_	Blok C5 noordgevel 002 midden huur	30,50	56,52	--	--
A4z018bbk_	Blok A4 zuidgevel 018 betaalbare koop	18,50	56,51	--	--
D3o014vk_E	Blok D3 oostgevel 014 vrije koop	15,50	56,51	--	--
C2n001abk_	Blok C2 noordgevel 001 betaalbare koop	6,50	56,50	--	--
C5n002cmh_	Blok C5 noordgevel 002 midden huur	33,50	56,50	--	--
D3o013vk_D	Blok D3 oostgevel 013 vrije koop	12,50	56,46	--	--
A5w012vk_C	Blok A5 westgevel 012 vrije koop	9,50	56,42	--	--
Bn001bYTC_	Blok B noordgevel 001 YTC	18,50	56,42	--	--
D2z013cvk_	Blok D2 zuidgevel 013 vrije koop	39,50	56,40	--	--
D2o012bv_	Blok D2 oostgevel 012 vrije koop	24,50	56,39	--	--
D2o010bv_	Blok D2 oostgevel 010 vrije koop	24,50	56,38	--	--
D7n003bv_	Blok D7 noordgevel 003 vrije koop	21,50	56,36	--	--
D2z013cvk_	Blok D2 zuidgevel 013 vrije koop	42,50	56,36	--	--
A4z019bbk_	Blok A4 zuidgevel 019 betaalbare koop	18,50	56,35	--	--
C6n004gk_D	Blok C6 noordgevel 004 goedkope koop	12,50	56,35	--	--
D8n004sh_A	Blok D8 noordgevel 004 sociale huur	3,00	56,33	--	--
D7n003bv_	Blok D7 noordgevel 003 vrije koop	24,50	56,32	--	--
D2z013cvk_	Blok D2 zuidgevel 013 vrije koop	45,50	56,32	--	--
C2n002abk_	Blok C2 noordgevel 002 betaalbare koop	3,00	56,29	--	--
D7n003bv_	Blok D7 noordgevel 003 vrije koop	27,50	56,28	--	--
D2z013cvk_	Blok D2 zuidgevel 013 vrije koop	48,50	56,28	--	--
A4z020bbk_	Blok A4 zuidgevel 020 betaalbare koop	18,50	56,27	--	--
D5z008sh_C	Blok D5 zuidgevel 008 sociale huur	9,50	56,27	--	--
D7n004avk_	Blok D7 noordgevel 004 vrije koop	9,50	56,25	--	--
C5o004bmh_	Blok C5 oostgevel 004 midden huur	27,50	56,24	--	--
C5o004bmh_	Blok C5 oostgevel 004 midden huur	30,50	56,24	--	--
D2z013cvk_	Blok D2 zuidgevel 013 vrije koop	51,50	56,24	--	--
C5o004bmh_	Blok C5 oostgevel 004 midden huur	33,50	56,23	--	--
D7n003bv_	Blok D7 noordgevel 003 vrije koop	30,50	56,23	--	--
C5o004bmh_	Blok C5 oostgevel 004 midden huur	24,50	56,22	--	--
D3o022vk_C	Blok D3 zuidgevel 022 vrije koop	9,50	56,19	--	--
D3o020vk_A	Blok D3 zuidgevel 020 vrije koop	3,00	56,18	--	--
C6n006gk_C	Blok C6 noordgevel 006 goedkope koop	9,50	56,18	--	--
D7n003bv_	Blok D7 noordgevel 003 vrije koop	33,50	56,18	--	--
D2z013bv_	Blok D2 zuidgevel 013 vrije koop	36,50	56,18	--	--
D8n001sh_B	Blok D8 noordgevel 001 sociale huur	6,50	56,17	--	--
D2o006avk_	Blok D2 oostgevel 006 vrije koop	18,50	56,14	--	--
D3o013vk_C	Blok D3 oostgevel 013 vrije koop	9,50	56,10	--	--
A4n002abk_	Blok A4 noordgevel 002 betaalbare koop	18,50	56,09	--	--
D2z013bv_	Blok D2 zuidgevel 013 vrije koop	33,50	56,09	--	--
D2z013bv_	Blok D2 zuidgevel 013 vrije koop	30,50	56,08	--	--
C2n001abk_	Blok C2 noordgevel 001 betaalbare koop	3,00	56,05	--	--
D2z013bv_	Blok D2 zuidgevel 013 vrije koop	27,50	56,04	--	--

Alle getoonde dB-waarden zijn A-gewogen

Rekenresultaten maximale geluidniveaus gesorteerd op hoogste waarde
Nieuwe supermarkt_laden en lossen variant 3

Alcedo
24-10488

Rapport: Resultatentabel
Model: M35c - Euromarkt Alphen aan den Rijn_geluidvanwege nieuwe supermarkt variant 3-max. hoogtes app
LAmax totaalresultaten voor toetspunten
Groep: Laden en lossen

Naam					
Toetspunt	Omschrijving	Hoogte	Dag	Avond	Nacht
D7n002bvk_	Blok D7 noordgevel 002 vrije koop	21,50	56,00	--	--
A2n001sh_B	Blok A2 noordgevel 001 sociale huur	6,50	55,99	--	--
C6n007gk_B	Blok C6 noordgevel 007 goedkope koop	6,50	55,99	--	--
D2z013bvk_	Blok D2 zuidgevel 013 vrije koop	24,50	55,98	--	--
D7n002bvk_	Blok D7 noordgevel 002 vrije koop	24,50	55,97	--	--
D5z009sh_C	Blok D5 zuidgevel 009 sociale huur	9,50	55,96	--	--
D3o015vk_B	Blok D3 oostgevel 015 vrije koop	6,50	55,96	--	--
C6n003gk_D	Blok C6 noordgevel 003 goedkope koop	12,50	55,95	--	--
D7n002bvk_	Blok D7 noordgevel 002 vrije koop	27,50	55,93	--	--
D7n002bvk_	Blok D7 noordgevel 002 vrije koop	30,50	55,88	--	--
C5n003amh_	Blok C5 noordgevel 003 midden huur	15,50	55,85	--	--
C6n004gk_C	Blok C6 noordgevel 004 goedkope koop	9,50	55,85	--	--
C2n005bbk_	Blok C2 noordgevel 005 betaalbare koop	18,50	55,84	--	--
A5w004vk_B	Blok A5 westgevel 004 vrije koop	6,50	55,83	--	--
D7n002bvk_	Blok D7 noordgevel 002 vrije koop	33,50	55,83	--	--
A5w004vk_C	Blok A5 westgevel 004 vrije koop	9,50	55,82	--	--
A5w004vk_D	Blok A5 westgevel 004 vrije koop	12,50	55,81	--	--
C6n005gk_C	Blok C6 noordgevel 005 goedkope koop	9,50	55,81	--	--
C3o001mh_B	Blok C3 oostgevel 001 midden huur	6,50	55,78	--	--
A5w004vk_E	Blok A5 westgevel 004 vrije koop	15,50	55,77	--	--
C2o009bbk_	Blok C2 oostgevel 009 betaalbare koop	18,50	55,77	--	--
D5z012sh_E	Blok D5 zuidgevel 012 sociale huur	15,50	55,75	--	--
D7o010bvk_	Blok D7 oostgevel 010 vrije koop	33,50	55,74	--	--
C6n001gk_C	Blok C6 noordgevel 001 goedkope koop	9,50	55,72	--	--
D5z011sh_D	Blok D5 zuidgevel 011 sociale huur	12,50	55,70	--	--
C6n007gk_A	Blok C6 noordgevel 007 goedkope koop	3,00	55,69	--	--
D5z010sh_C	Blok D5 zuidgevel 010 sociale huur	9,50	55,68	--	--
C6n006gk_B	Blok C6 noordgevel 006 goedkope koop	6,50	55,67	--	--
C2o010bbk_	Blok C2 oostgevel 010 betaalbare koop	18,50	55,63	--	--
D8n003sh_A	Blok D8 noordgevel 003 sociale huur	3,00	55,61	--	--
C5n001cmh_	Blok C5 noordgevel 001 midden huur	24,50	55,61	--	--
D3o021vk_B	Blok D3 zuidgevel 021 vrije koop	6,50	55,60	--	--
C6n002gk_D	Blok C6 noordgevel 002 goedkope koop	12,50	55,60	--	--
C5n001cmh_	Blok C5 noordgevel 001 midden huur	27,50	55,60	--	--
D7n001bvk_	Blok D7 noordgevel 001 vrije koop	21,50	55,60	--	--
C5n001cmh_	Blok C5 noordgevel 001 midden huur	21,50	55,58	--	--
C5n001cmh_	Blok C5 noordgevel 001 midden huur	30,50	55,58	--	--
D7n001bvk_	Blok D7 noordgevel 001 vrije koop	24,50	55,57	--	--
C5n001cmh_	Blok C5 noordgevel 001 midden huur	33,50	55,56	--	--
D3o023vk_C	Blok D3 zuidgevel 023 vrije koop	9,50	55,53	--	--
D7n001bvk_	Blok D7 noordgevel 001 vrije koop	27,50	55,53	--	--
D5z011sh_E	Blok D5 zuidgevel 011 sociale huur	15,50	55,50	--	--
C6n003gk_C	Blok C6 noordgevel 003 goedkope koop	9,50	55,50	--	--
D7n001bvk_	Blok D7 noordgevel 001 vrije koop	30,50	55,49	--	--
C6n006gk_A	Blok C6 noordgevel 006 goedkope koop	3,00	55,46	--	--
D7n001bvk_	Blok D7 noordgevel 001 vrije koop	33,50	55,45	--	--
D5z013sh_E	Blok D5 zuidgevel 013 sociale huur	15,50	55,44	--	--
A5w011vk_A	Blok A5 westgevel 011 vrije koop	3,00	55,42	--	--
D7o010bvk_	Blok D7 oostgevel 010 vrije koop	30,50	55,41	--	--
D5z008sh_B	Blok D5 zuidgevel 008 sociale huur	6,50	55,37	--	--
D7z011bvk_	Blok D7 zuidgevel 011 vrije koop	27,50	55,36	--	--
C6n005gk_B	Blok C6 noordgevel 005 goedkope koop	6,50	55,34	--	--
C5o004bmh_	Blok C5 oostgevel 004 midden huur	21,50	55,31	--	--
D3o014vk_B	Blok D3 oostgevel 014 vrije koop	6,50	55,30	--	--
D3o022vk_B	Blok D3 zuidgevel 022 vrije koop	6,50	55,28	--	--
D5z008sh_A	Blok D5 zuidgevel 008 sociale huur	3,00	55,26	--	--
A4o011abk_	Blok A4 oostgevel 011 betaalbare koop	18,50	55,25	--	--
C6n005gk_A	Blok C6 noordgevel 005 goedkope koop	3,00	55,23	--	--
C6n002gk_C	Blok C6 noordgevel 002 goedkope koop	9,50	55,21	--	--
D3o015vk_A	Blok D3 oostgevel 015 vrije koop	3,00	55,18	--	--
D3o009vk_D	Blok D3 oostgevel 009 vrije koop	12,50	55,15	--	--
D7z012bvk_	Blok D7 zuidgevel 012 vrije koop	27,50	55,12	--	--
A5w012vk_D	Blok A5 westgevel 012 vrije koop	12,50	55,11	--	--
D5z009sh_B	Blok D5 zuidgevel 009 sociale huur	6,50	55,08	--	--
D3o009vk_C	Blok D3 oostgevel 009 vrije koop	9,50	55,07	--	--

Alle getoonde dB-waarden zijn A-gewogen

Rekenresultaten maximale geluidniveaus gesorteerd op hoogste waarde
Nieuwe supermarkt_laden en lossen variant 3

Alcedo
24-10488

Rapport: Resultatentabel
Model: M35c - Euromarkt Alphen aan den Rijn_geluidvanwege nieuwe supermarkt variant 3-max. hoogtes app
LAmx totaalresultaten voor toetspunten
Groep: Laden en lossen

Naam					
Toetspunt	Omschrijving	Hoogte	Dag	Avond	Nacht
C6n004gk_B	Blok C6 noordgevel 004 goedkope koop	6,50	55,06	--	--
D5z009sh_A	Blok D5 zuidgevel 009 sociale huur	3,00	55,05	--	--
D3o021vk_A	Blok D3 zuidgevel 021 vrije koop	3,00	55,05	--	--
C5n002amh_	Blok C5 noordgevel 002 midden huur	15,50	55,04	--	--
D7z014vk_C	Blok D7 zuidgevel 014 vrije koop	27,50	55,04	--	--
D3o009vk_B	Blok D3 oostgevel 009 vrije koop	6,50	55,03	--	--
C6n004gk_A	Blok C6 noordgevel 004 goedkope koop	3,00	55,03	--	--
C6n001gk_A	Blok C6 noordgevel 001 goedkope koop	3,00	55,03	--	--
D2z014cvk_	Blok D2 zuidgevel 014 vrije koop	45,50	54,99	--	--
D2o007avk_	Blok D2 oostgevel 007 vrije koop	18,50	54,98	--	--
A2w021ash_	Blok A2 westgevel 021 sociale huur	18,50	54,98	--	--
C6n001gk_B	Blok C6 noordgevel 001 goedkope koop	6,50	54,97	--	--
D2z014cvk_	Blok D2 zuidgevel 014 vrije koop	42,50	54,96	--	--
A2w022ash_	Blok A2 westgevel 022 sociale huur	6,50	54,94	--	--
D8n002sh_A	Blok D8 noordgevel 002 sociale huur	3,00	54,94	--	--
D2z014cvk_	Blok D2 zuidgevel 014 vrije koop	39,50	54,94	--	--
D7z013vk_C	Blok D7 zuidgevel 012 vrije koop	27,50	54,91	--	--
A5w011vk_B	Blok A5 westgevel 011 vrije koop	6,50	54,90	--	--
D2z017bv_	Blok D2 zuidgevel 017 vrije koop	21,50	54,88	--	--
D5z010sh_A	Blok D5 zuidgevel 010 sociale huur	3,00	54,86	--	--
C3o001mh_A	Blok C3 oostgevel 001 midden huur	3,00	54,85	--	--
D7z011bv_	Blok D7 zuidgevel 011 vrije koop	24,50	54,85	--	--
D3o022vk_A	Blok D3 zuidgevel 022 vrije koop	3,00	54,84	--	--
D5z010sh_B	Blok D5 zuidgevel 010 sociale huur	6,50	54,82	--	--
D2z015cvk_	Blok D2 zuidgevel 015 vrije koop	45,50	54,81	--	--
C5n001amh_	Blok C5 noordgevel 001 midden huur	15,50	54,80	--	--
D2z015cvk_	Blok D2 zuidgevel 015 vrije koop	42,50	54,79	--	--
A6w016bv_	Blok A6 westgevel 016 vrije koop	36,50	54,76	--	--
D2z016cvk_	Blok D2 zuidgevel 016 vrije koop	42,50	54,76	--	--
D2z016cvk_	Blok D2 zuidgevel 016 vrije koop	39,50	54,75	--	--
D2z015cvk_	Blok D2 zuidgevel 015 vrije koop	39,50	54,73	--	--
Bw034cYTC_	Blok B westgevel 034 YTC	9,50	54,71	--	--
D2z016cvk_	Blok D2 zuidgevel 016 vrije koop	51,50	54,69	--	--
D5z012sh_D	Blok D5 zuidgevel 012 sociale huur	12,50	54,68	--	--
D3o023vk_B	Blok D3 zuidgevel 023 vrije koop	6,50	54,68	--	--
D2z017cvk_	Blok D2 zuidgevel 017 vrije koop	42,50	54,68	--	--
D2z017cvk_	Blok D2 zuidgevel 017 vrije koop	39,50	54,66	--	--
D7o009bv_	Blok D7 oostgevel 009 vrije koop	30,50	54,65	--	--
D6z004zorg	Blok D6 zuidgevel 004 zorg	15,50	54,64	--	--
D7o009bv_	Blok D7 oostgevel 009 vrije koop	27,50	54,64	--	--
D7o009bv_	Blok D7 oostgevel 009 vrije koop	24,50	54,63	--	--
D2z014cvk_	Blok D2 zuidgevel 014 vrije koop	51,50	54,63	--	--
D3o009vk_E	Blok D3 oostgevel 009 vrije koop	15,50	54,62	--	--
D7z012bv_	Blok D7 zuidgevel 012 vrije koop	24,50	54,59	--	--
C5n003amh_	Blok C5 noordgevel 003 midden huur	12,50	54,58	--	--
D7z014vk_B	Blok D7 zuidgevel 014 vrije koop	24,50	54,58	--	--
D7n003av_	Blok D7 noordgevel 003 vrije koop	6,50	54,57	--	--
D2z016cvk_	Blok D2 zuidgevel 016 vrije koop	48,50	54,54	--	--
D3o009vk_A	Blok D3 oostgevel 009 vrije koop	3,00	54,53	--	--
Bw033bYTC_	Blok B westgevel 033 YTC	9,50	54,52	--	--
C6n003gk_B	Blok C6 noordgevel 003 goedkope koop	6,50	54,52	--	--
D3o023vk_A	Blok D3 zuidgevel 023 vrije koop	3,00	54,51	--	--
D2z017cvk_	Blok D2 zuidgevel 017 vrije koop	51,50	54,51	--	--
D2z014bv_	Blok D2 zuidgevel 014 vrije koop	36,50	54,47	--	--
D7z011bv_	Blok D7 zuidgevel 011 vrije koop	33,50	54,45	--	--
C2n002bb_	Blok C2 noordgevel 002 betaalbare koop	18,50	54,42	--	--
C5n003amh_	Blok C5 noordgevel 003 midden huur	9,50	54,41	--	--
D8n001sh_A	Blok D8 noordgevel 001 sociale huur	3,00	54,41	--	--
D7z011bv_	Blok D7 zuidgevel 011 vrije koop	30,50	54,41	--	--
D5z013sh_D	Blok D5 zuidgevel 013 sociale huur	12,50	54,40	--	--
D3o014vk_A	Blok D3 oostgevel 014 vrije koop	3,00	54,39	--	--
D2z017cvk_	Blok D2 zuidgevel 017 vrije koop	48,50	54,39	--	--
D7z013vk_B	Blok D7 zuidgevel 012 vrije koop	24,50	54,38	--	--
A4w024cb_	Blok A4 westgevel 024 betaalbare koop	30,50	54,37	--	--
D2z015cvk_	Blok D2 zuidgevel 015 vrije koop	51,50	54,36	--	--

Alle getoonde dB-waarden zijn A-gewogen

Rekenresultaten maximale geluidniveaus gesorteerd op hoogste waarde
Nieuwe supermarkt_laden en lossen variant 3

Alcedo
24-10488

Rapport: Resultatentabel
Model: M35c - Euromarkt Alphen aan den Rijn_geluidvanwege nieuwe supermarkt variant 3-max. hoogtes app
LAmex totaalresultaten voor toetspunten
Groep: Laden en lossen

Naam					
Toetspunt	Omschrijving	Hoogte	Dag	Avond	Nacht
Bw032bYTC_	Blok B westgevel 032 YTC	9,50	54,33	--	--
A4w022abk_	Blok A4 westgevel 022 betaalbare koop	9,50	54,33	--	--
Bw034cYTC_	Blok B westgevel 034 YTC	15,50	54,32	--	--
D7o010bvk_	Blok D7 oostgevel 010 vrije koop	27,50	54,30	--	--
C5n002amh_	Blok C5 noordgevel 002 midden huur	12,50	54,29	--	--
C6n002gk_B	Blok C6 noordgevel 002 goedkope koop	6,50	54,28	--	--
C5n003bmh_	Blok C5 noordgevel 003 midden huur	18,50	54,27	--	--
D7o009bvk_	Blok D7 oostgevel 009 vrije koop	33,50	54,27	--	--
A4w022abk_	Blok A4 westgevel 022 betaalbare koop	15,50	54,25	--	--
D5z011sh_C	Blok D5 zuidgevel 011 sociale huur	9,50	54,24	--	--
A4w022abk_	Blok A4 westgevel 022 betaalbare koop	12,50	54,24	--	--
D2z017bvk_	Blok D2 zuidgevel 017 vrije koop	30,50	54,22	--	--
BE002_D	Bestaand Euromarkt	15,60	54,22	--	--
D7z012bvk_	Blok D7 zuidgevel 012 vrije koop	33,50	54,21	--	--
D2z016bvk_	Blok D2 zuidgevel 016 vrije koop	27,50	54,21	--	--
D2z017bvk_	Blok D2 zuidgevel 017 vrije koop	27,50	54,21	--	--
Bw033bYTC_	Blok B westgevel 033 YTC	15,50	54,20	--	--
D2z016bvk_	Blok D2 zuidgevel 016 vrije koop	30,50	54,20	--	--
A5w011vk_C	Blok A5 westgevel 011 vrije koop	9,50	54,19	--	--
Bw034bYTC_	Blok B westgevel 034 YTC	18,50	54,19	--	--
D2z015bvk_	Blok D2 zuidgevel 015 vrije koop	36,50	54,19	--	--
D2z015bvk_	Blok D2 zuidgevel 015 vrije koop	33,50	54,18	--	--
D2z016bvk_	Blok D2 zuidgevel 016 vrije koop	36,50	54,18	--	--
C5n002amh_	Blok C5 noordgevel 002 midden huur	9,50	54,17	--	--
D7z012bvk_	Blok D7 zuidgevel 012 vrije koop	30,50	54,16	--	--
D2z015bvk_	Blok D2 zuidgevel 015 vrije koop	30,50	54,15	--	--
D7o010bvk_	Blok D7 oostgevel 010 vrije koop	24,50	54,14	--	--
D7o008bvk_	Blok D7 oostgevel 008 vrije koop	30,50	54,10	--	--
D2z016bvk_	Blok D2 zuidgevel 016 vrije koop	33,50	54,10	--	--
D7n002avk_	Blok D7 noordgevel 002 vrije koop	6,50	54,08	--	--
C6n003gk_A	Blok C6 noordgevel 003 goedkope koop	3,00	54,08	--	--
D2z017bvk_	Blok D2 zuidgevel 017 vrije koop	36,50	54,08	--	--
Bw032bYTC_	Blok B westgevel 032 YTC	15,50	54,06	--	--
C5n001amh_	Blok C5 noordgevel 001 midden huur	12,50	54,05	--	--
D2z015bvk_	Blok D2 zuidgevel 015 vrije koop	27,50	54,05	--	--
D3o012vk_D	Blok D3 oostgevel 012 vrije koop	12,50	54,04	--	--
D2z017bvk_	Blok D2 zuidgevel 017 vrije koop	33,50	54,04	--	--
Bw034cYTC_	Blok B westgevel 034 YTC	12,50	54,03	--	--
A4w024cbk_	Blok A4 westgevel 024 betaalbare koop	27,50	54,02	--	--
D7z013vk_E	Blok D7 zuidgevel 012 vrije koop	33,50	54,02	--	--
Bw033cYTC_	Blok B westgevel 033 YTC	18,50	53,98	--	--
D7z013vk_D	Blok D7 zuidgevel 012 vrije koop	30,50	53,97	--	--
D7z014vk_E	Blok D7 zuidgevel 014 vrije koop	33,50	53,96	--	--
Bw033bYTC_	Blok B westgevel 033 YTC	12,50	53,94	--	--
C5n001amh_	Blok C5 noordgevel 001 midden huur	9,50	53,94	--	--
Bw034dYTC_	Blok B westgevel 034 YTC	24,50	53,92	--	--
D2z015cvk_	Blok D2 zuidgevel 015 vrije koop	48,50	53,92	--	--
D7o008bvk_	Blok D7 oostgevel 008 vrije koop	27,50	53,91	--	--
D6z004zorg	Blok D6 zuidgevel 004 zorg	12,50	53,89	--	--
C6n002gk_A	Blok C6 noordgevel 002 goedkope koop	3,00	53,89	--	--
D7z014vk_D	Blok D7 zuidgevel 014 vrije koop	30,50	53,88	--	--
D2o010bvk_	Blok D2 oostgevel 010 vrije koop	21,50	53,87	--	--
A5w012vk_E	Blok A5 westgevel 012 vrije koop	15,50	53,84	--	--
Bw032bYTC_	Blok B westgevel 032 YTC	12,50	53,81	--	--
A4w024cbk_	Blok A4 westgevel 024 betaalbare koop	24,50	53,81	--	--
C2n004bbk_	Blok C2 noordgevel 004 betaalbare koop	18,50	53,79	--	--
D5z012sh_C	Blok D5 zuidgevel 012 sociale huur	9,50	53,79	--	--
D2z014cvk_	Blok D2 zuidgevel 014 vrije koop	48,50	53,79	--	--
C2n001bbk_	Blok C2 noordgevel 001 betaalbare koop	18,50	53,77	--	--
C2n003bbk_	Blok C2 noordgevel 003 betaalbare koop	18,50	53,75	--	--
Bw033dYTC_	Blok B westgevel 033 YTC	24,50	53,75	--	--
C5o006bmh_	Blok C5 oostgevel 006 midden huur	33,50	53,74	--	--
C5n003amh_	Blok C5 noordgevel 003 midden huur	6,50	53,73	--	--
A4w024cbk_	Blok A4 westgevel 024 betaalbare koop	21,50	53,73	--	--
D2z017bvk_	Blok D2 zuidgevel 017 vrije koop	24,50	53,71	--	--

Alle getoonde dB-waarden zijn A-gewogen

Rekenresultaten maximale geluidniveaus gesorteerd op hoogste waarde
Nieuwe supermarkt_laden en lossen variant 3

Alcedo
24-10488

Rapport: Resultatentabel
Model: M35c - Euromarkt Alphen aan den Rijn_geluidvanwege nieuwe supermarkt variant 3-max. hoogtes app
LAmax totaalresultaten voor toetspunten
Groep: Laden en lossen

Naam					
Toetspunt	Omschrijving	Hoogte	Dag	Avond	Nacht
Bw032cYTC_	Blok B westgevel 032 YTC	18,50	53,70	--	--
Bw034dYTC_	Blok B westgevel 034 YTC	21,50	53,68	--	--
D3o013vk_B	Blok D3 oostgevel 013 vrije koop	6,50	53,66	--	--
A4w023abk_	Blok A4 westgevel 023 betaalbare koop	15,50	53,63	--	--
Bw032dYTC_	Blok B westgevel 032 YTC	24,50	53,63	--	--
D2z014bvk_	Blok D2 zuidgevel 014 vrije koop	33,50	53,61	--	--
A4w023abk_	Blok A4 westgevel 023 betaalbare koop	12,50	53,60	--	--
D5z014sh_E	Blok D5 zuidgevel 014 sociale huur	15,50	53,57	--	--
Bw032dYTC_	Blok B westgevel 032 YTC	21,50	53,57	--	--
D7n001avk_	Blok D7 noordgevel 001 vrije koop	6,50	53,55	--	--
D5z013sh_C	Blok D5 zuidgevel 013 sociale huur	9,50	53,54	--	--
C5n002amh_	Blok C5 noordgevel 002 midden huur	6,50	53,53	--	--
D2z014bvk_	Blok D2 zuidgevel 014 vrije koop	30,50	53,48	--	--
D5z011sh_A	Blok D5 zuidgevel 011 sociale huur	3,00	53,47	--	--
D3o012vk_C	Blok D3 oostgevel 012 vrije koop	9,50	53,42	--	--
D5z011sh_B	Blok D5 zuidgevel 011 sociale huur	6,50	53,41	--	--
A2z020ash_	Blok A2 noordgevel 020 sociale huur	6,50	53,40	--	--
D2w018bvk_	Blok D2 westgevel 018 vrije koop	36,50	53,40	--	--
D2z014bvk_	Blok D2 zuidgevel 014 vrije koop	27,50	53,39	--	--
D2w018bvk_	Blok D2 westgevel 018 vrije koop	33,50	53,39	--	--
D7o008bvk_	Blok D7 oostgevel 008 vrije koop	24,50	53,38	--	--
D2w018cvk_	Blok D2 westgevel 018 vrije koop	39,50	53,37	--	--
BE002_C	Bestaand Euromarkt	12,60	53,37	--	--
A5w011vk_D	Blok A5 westgevel 011 vrije koop	12,50	53,35	--	--
C5n003amh_	Blok C5 noordgevel 003 midden huur	3,00	53,35	--	--
C5n001amh_	Blok C5 noordgevel 001 midden huur	6,50	53,34	--	--
D2w018bvk_	Blok D2 westgevel 018 vrije koop	30,50	53,34	--	--
D2w018cvk_	Blok D2 westgevel 018 vrije koop	42,50	53,33	--	--
D2z016bvk_	Blok D2 zuidgevel 016 vrije koop	24,50	53,32	--	--
BE002_B	Bestaand Euromarkt	9,60	53,31	--	--
D2z016cvk_	Blok D2 zuidgevel 016 vrije koop	45,50	53,29	--	--
D2w018cvk_	Blok D2 westgevel 018 vrije koop	45,50	53,28	--	--
D5z012sh_A	Blok D5 zuidgevel 012 sociale huur	3,00	53,27	--	--
A6w016avk_	Blok A6 westgevel 016 vrije koop	18,50	53,24	--	--
C5n002bmh_	Blok C5 noordgevel 002 midden huur	18,50	53,23	--	--
D2w018cvk_	Blok D2 westgevel 018 vrije koop	48,50	53,23	--	--
A4w023abk_	Blok A4 westgevel 023 betaalbare koop	9,50	53,21	--	--
C5n002amh_	Blok C5 noordgevel 002 midden huur	3,00	53,20	--	--
D6z004zorg	Blok D6 zuidgevel 004 zorg	9,50	53,15	--	--
D2z017cvk_	Blok D2 zuidgevel 017 vrije koop	45,50	53,12	--	--
D5z013sh_A	Blok D5 zuidgevel 013 sociale huur	3,00	53,11	--	--
D5z012sh_B	Blok D5 zuidgevel 012 sociale huur	6,50	53,08	--	--
D7o007bvk_	Blok D7 oostgevel 007 vrije koop	24,50	53,06	--	--
D7n003avk_	Blok D7 noordgevel 003 vrije koop	3,00	53,04	--	--
C5n001amh_	Blok C5 noordgevel 001 midden huur	3,00	53,03	--	--
D6z004zorg	Blok D6 zuidgevel 004 zorg	3,00	53,01	--	--
C5n001bmh_	Blok C5 noordgevel 001 midden huur	18,50	53,00	--	--
A4w022abk_	Blok A4 westgevel 022 betaalbare koop	6,50	53,00	--	--
D2z014bvk_	Blok D2 zuidgevel 014 vrije koop	24,50	52,96	--	--
D3o013vk_E	Blok D3 oostgevel 013 vrije koop	15,50	52,91	--	--
Bw034cYTC_	Blok B westgevel 034 YTC	6,50	52,89	--	--
A4w024abk_	Blok A4 westgevel 024 betaalbare koop	15,50	52,87	--	--
D5z013sh_B	Blok D5 zuidgevel 013 sociale huur	6,50	52,85	--	--
A4w024abk_	Blok A4 westgevel 024 betaalbare koop	12,50	52,84	--	--
D6z005zorg	Blok D6 zuidgevel 005 zorg	15,50	52,82	--	--
D7o006bvk_	Blok D7 oostgevel 006 vrije koop	24,50	52,73	--	--
D2z015bvk_	Blok D2 zuidgevel 015 vrije koop	24,50	52,72	--	--
D3o011vk_B	Blok D3 oostgevel 011 vrije koop	6,50	52,70	--	--
Bw033bYTC_	Blok B westgevel 033 YTC	6,50	52,69	--	--
D7n002avk_	Blok D7 noordgevel 002 vrije koop	3,00	52,67	--	--
A6w016bvk_	Blok A6 westgevel 016 vrije koop	33,50	52,67	--	--
D3o011vk_C	Blok D3 oostgevel 011 vrije koop	9,50	52,64	--	--
A4w024abk_	Blok A4 westgevel 024 betaalbare koop	9,50	52,64	--	--
A4w024abk_	Blok A4 westgevel 024 betaalbare koop	6,50	52,63	--	--
D6z004zorg	Blok D6 zuidgevel 004 zorg	6,50	52,62	--	--

Alle getoonde dB-waarden zijn A-gewogen

Rekenresultaten maximale geluidniveaus gesorteerd op hoogste waarde
Nieuwe supermarkt_laden en lossen variant 3

Alcedo
24-10488

Rapport: Resultatentabel
Model: M35c - Euromarkt Alphen aan den Rijn_geluidvanwege nieuwe supermarkt variant 3-max. hoogtes app
LAmex totaalresultaten voor toetspunten
Groep: Laden en lossen

Naam					
Toetspunt	Omschrijving	Hoogte	Dag	Avond	Nacht
D6z006zorg	Blok D6 zuidgevel 006 zorg	15,50	52,58	--	--
D3o011vk_D	Blok D3 oostgevel 011 vrije koop	12,50	52,56	--	--
D3o013vk_A	Blok D3 oostgevel 013 vrije koop	3,00	52,54	--	--
Bw032bYTC_	Blok B westgevel 032 YTC	6,50	52,53	--	--
A4w023cbk_	Blok A4 westgevel 023 betaalbare koop	30,50	52,53	--	--
D5z014sh_D	Blok D5 zuidgevel 014 sociale huur	12,50	52,51	--	--
D7w017avk_	Blok D7 westgevel 017 vrije koop	15,50	52,51	--	--
A5w011vk_E	Blok A5 westgevel 011 vrije koop	15,50	52,50	--	--
C5o005bmh_	Blok C5 oostgevel 005 midden huur	33,50	52,49	--	--
D3o011vk_E	Blok D3 oostgevel 011 vrije koop	15,50	52,46	--	--
D2z015bv_	Blok D2 zuidgevel 015 vrije koop	21,50	52,43	--	--
D2z016bv_	Blok D2 zuidgevel 016 vrije koop	21,50	52,39	--	--
D7o008bv_	Blok D7 oostgevel 008 vrije koop	33,50	52,37	--	--
C5o005bmh_	Blok C5 oostgevel 005 midden huur	30,50	52,32	--	--
D7z011bv_	Blok D7 zuidgevel 011 vrije koop	21,50	52,32	--	--
A4w023cbk_	Blok A4 westgevel 023 betaalbare koop	27,50	52,29	--	--
A6w015avk_	Blok A6 westgevel 015 vrije koop	18,50	52,26	--	--
C5o005bmh_	Blok C5 oostgevel 005 midden huur	27,50	52,26	--	--
D3o010vk_B	Blok D3 oostgevel 010 vrije koop	6,50	52,25	--	--
D7n001avk_	Blok D7 noordgevel 001 vrije koop	3,00	52,25	--	--
D2z014bv_	Blok D2 zuidgevel 014 vrije koop	21,50	52,25	--	--
D5z014sh_C	Blok D5 zuidgevel 014 sociale huur	9,50	52,23	--	--
D7o009bv_	Blok D7 oostgevel 009 vrije koop	21,50	52,21	--	--
A4n001abk_	Blok A4 noordgevel 001 betaalbare koop	18,50	52,19	--	--
C5o005bmh_	Blok C5 oostgevel 005 midden huur	24,50	52,19	--	--
D3o010vk_C	Blok D3 oostgevel 010 vrije koop	9,50	52,18	--	--
A4o012abk_	Blok A4 oostgevel 012 betaalbare koop	18,50	52,17	--	--
D6z005zorg	Blok D6 zuidgevel 005 zorg	12,50	52,17	--	--
D2o011bv_	Blok D2 oostgevel 011 vrije koop	21,50	52,17	--	--
D3o012vk_B	Blok D3 oostgevel 012 vrije koop	6,50	52,16	--	--
A4w023cbk_	Blok A4 westgevel 023 betaalbare koop	24,50	52,16	--	--
D7z014vk_A	Blok D7 zuidgevel 014 vrije koop	21,50	52,14	--	--
D3o010vk_D	Blok D3 oostgevel 010 vrije koop	12,50	52,09	--	--
A6w016bv_	Blok A6 westgevel 016 vrije koop	21,50	52,09	--	--
C5o005bmh_	Blok C5 oostgevel 005 midden huur	21,50	52,05	--	--
D3o010vk_E	Blok D3 oostgevel 010 vrije koop	15,50	51,96	--	--
A4w023abk_	Blok A4 westgevel 023 betaalbare koop	6,50	51,94	--	--
D7z012bv_	Blok D7 zuidgevel 012 vrije koop	21,50	51,92	--	--
D5z014sh_A	Blok D5 zuidgevel 014 sociale huur	3,00	51,89	--	--
A4w022abk_	Blok A4 westgevel 022 betaalbare koop	3,00	51,89	--	--
A4w022bbk_	Blok A4 westgevel 022 betaalbare koop	18,50	51,88	--	--
Bz026bYTC_	Blok B zuidgevel 026 YTC	12,50	51,87	--	--
D6z006zorg	Blok D6 zuidgevel 006 zorg	12,50	51,86	--	--
Bw034aYTC_	Blok B westgevel 034 YTC	3,00	51,78	--	--
A4w023cbk_	Blok A4 westgevel 023 betaalbare koop	21,50	51,77	--	--
C5o006bmh_	Blok C5 oostgevel 006 midden huur	30,50	51,73	--	--
D5z014sh_B	Blok D5 zuidgevel 014 sociale huur	6,50	51,66	--	--
D7w018avk_	Blok D7 westgevel 018 vrije koop	15,50	51,64	--	--
D7o008bv_	Blok D7 oostgevel 008 vrije koop	21,50	51,63	--	--
D7z013vk_A	Blok D7 zuidgevel 012 vrije koop	21,50	51,62	--	--
D7o010bv_	Blok D7 oostgevel 010 vrije koop	21,50	51,55	--	--
D7w019avk_	Blok D7 westgevel 019 vrije koop	15,50	51,55	--	--
D7w018avk_	Blok D7 westgevel 018 vrije koop	12,50	51,49	--	--
D7w017avk_	Blok D7 westgevel 017 vrije koop	12,50	51,46	--	--
Bz027bYTC_	Blok B zuidgevel 027 YTC	12,50	51,45	--	--
D6z005zorg	Blok D6 zuidgevel 005 zorg	9,50	51,44	--	--
D7w019avk_	Blok D7 westgevel 019 vrije koop	12,50	51,43	--	--
Bz026bYTC_	Blok B zuidgevel 026 YTC	9,50	51,41	--	--
D6z005zorg	Blok D6 zuidgevel 005 zorg	3,00	51,39	--	--
D2o008avk_	Blok D2 oostgevel 008 vrije koop	18,50	51,37	--	--
A6w015bv_	Blok A6 westgevel 015 vrije koop	21,50	51,33	--	--
D3o012vk_A	Blok D3 oostgevel 012 vrije koop	3,00	51,28	--	--
D2w018bv_	Blok D2 westgevel 018 vrije koop	27,50	51,24	--	--
C5o006bmh_	Blok C5 oostgevel 006 midden huur	27,50	51,22	--	--
D7o007bv_	Blok D7 oostgevel 007 vrije koop	30,50	51,20	--	--

Alle getoonde dB-waarden zijn A-gewogen

Rekenresultaten maximale geluidniveaus gesorteerd op hoogste waarde
Nieuwe supermarkt_laden en lossen variant 3

Alcedo
24-10488

Rapport: Resultatentabel
Model: M35c - Euromarkt Alphen aan den Rijn_geluidvanwege nieuwe supermarkt variant 3-max. hoogtes app
LAmx totaalresultaten voor toetspunten
Groep: Laden en lossen

Naam	Omschrijving	Hoogte	Dag	Avond	Nacht
D7o007bvk_	Blok D7 oostgevel 007 vrije koop	33,50	51,19	--	--
A4w023abk_	Blok A4 westgevel 023 betaalbare koop	3,00	51,17	--	--
D7o007bvk_	Blok D7 oostgevel 007 vrije koop	27,50	51,17	--	--
D6z006zorg	Blok D6 zuidgevel 006 zorg	9,50	51,15	--	--
A4w023bbk_	Blok A4 westgevel 023 betaalbare koop	18,50	51,13	--	--
D6z006zorg	Blok D6 zuidgevel 006 zorg	3,00	51,13	--	--
A5w008vk_A	Blok A5 westgevel 008 vrije koop	3,00	51,12	--	--
A5w008vk_B	Blok A5 westgevel 008 vrije koop	6,50	51,10	--	--
A6w016bvk_	Blok A6 westgevel 016 vrije koop	24,50	51,07	--	--
C5o006bmh_	Blok C5 oostgevel 006 midden huur	24,50	51,07	--	--
A5w008vk_C	Blok A5 westgevel 008 vrije koop	9,50	51,06	--	--
A4w024abk_	Blok A4 westgevel 024 betaalbare koop	3,00	51,06	--	--
C2z011bbk_	Blok C2 zuidgevel 011 betaalbare koop	24,50	51,05	--	--
C2z011bbk_	Blok C2 zuidgevel 011 betaalbare koop	27,50	51,04	--	--
A5w008vk_D	Blok A5 westgevel 008 vrije koop	12,50	51,02	--	--
D6z005zorg	Blok D6 zuidgevel 005 zorg	6,50	50,99	--	--
A5w008vk_E	Blok A5 westgevel 008 vrije koop	15,50	50,96	--	--
D7o007bvk_	Blok D7 oostgevel 007 vrije koop	21,50	50,86	--	--
D3o012vk_E	Blok D3 oostgevel 012 vrije koop	15,50	50,82	--	--
C5o006bmh_	Blok C5 oostgevel 006 midden huur	21,50	50,81	--	--
A6w016bvk_	Blok A6 westgevel 016 vrije koop	30,50	50,76	--	--
D6z006zorg	Blok D6 zuidgevel 006 zorg	6,50	50,60	--	--
D2o012bvk_	Blok D2 oostgevel 012 vrije koop	21,50	50,49	--	--
D7w017avk_	Blok D7 westgevel 017 vrije koop	9,50	50,48	--	--
A6w015bvk_	Blok A6 westgevel 015 vrije koop	24,50	50,45	--	--
D7w018avk_	Blok D7 westgevel 018 vrije koop	9,50	50,42	--	--
C2w019bbk_	Blok C2 westgevel 019 betaalbare koop	27,50	50,41	--	--
A4w022cbk_	Blok A4 westgevel 022 betaalbare koop	27,50	50,39	--	--
C2w019bbk_	Blok C2 westgevel 019 betaalbare koop	24,50	50,36	--	--
D7o006bvk_	Blok D7 oostgevel 006 vrije koop	21,50	50,35	--	--
D7w019avk_	Blok D7 westgevel 019 vrije koop	9,50	50,34	--	--
C2w018bbk_	Blok C2 westgevel 018 betaalbare koop	27,50	50,33	--	--
A4w022cbk_	Blok A4 westgevel 022 betaalbare koop	24,50	50,29	--	--
A4w022cbk_	Blok A4 westgevel 022 betaalbare koop	21,50	50,22	--	--
A4w024bbk_	Blok A4 westgevel 024 betaalbare koop	18,50	50,19	--	--
C2w018bbk_	Blok C2 westgevel 018 betaalbare koop	24,50	50,15	--	--
A6w016bvk_	Blok A6 westgevel 016 vrije koop	27,50	50,14	--	--
A4w022cbk_	Blok A4 westgevel 022 betaalbare koop	30,50	50,11	--	--
D6w009zorg	Blok D6 westgevel 009 zorg	15,50	50,03	--	--
C2z011abk_	Blok C2 zuidgevel 011 betaalbare koop	18,50	50,01	--	--
C2z011bbk_	Blok C2 zuidgevel 011 betaalbare koop	21,50	49,99	--	--
D7w015avk_	Blok D7 westgevel 015 vrije koop	15,50	49,98	--	--
D7w016avk_	Blok D7 westgevel 016 vrije koop	15,50	49,94	--	--
C2w019bbk_	Blok C2 westgevel 019 betaalbare koop	21,50	49,85	--	--
A6w015bvk_	Blok A6 westgevel 015 vrije koop	27,50	49,63	--	--
Bz026bYTC_	Blok B zuidgevel 026 YTC	6,50	49,57	--	--
D2z013bvk_	Blok D2 zuidgevel 013 vrije koop	21,50	49,54	--	--
D2w019bvk_	Blok D2 westgevel 019 vrije koop	33,50	49,49	--	--
D2w019bvk_	Blok D2 westgevel 019 vrije koop	36,50	49,48	--	--
D2w019cvk_	Blok D2 westgevel 019 vrije koop	39,50	49,47	--	--
D2w019cvk_	Blok D2 westgevel 019 vrije koop	42,50	49,46	--	--
D7w017avk_	Blok D7 westgevel 017 vrije koop	6,50	49,38	--	--
D7w018avk_	Blok D7 westgevel 018 vrije koop	6,50	49,34	--	--
D2w019bvk_	Blok D2 westgevel 019 vrije koop	27,50	49,26	--	--
D2w019bvk_	Blok D2 westgevel 019 vrije koop	30,50	49,26	--	--
D2w020bvk_	Blok D2 westgevel 020 vrije koop	33,50	49,23	--	--
D2w020bvk_	Blok D2 westgevel 020 vrije koop	36,50	49,23	--	--
D7w019avk_	Blok D7 westgevel 019 vrije koop	6,50	49,22	--	--
D2w020cvk_	Blok D2 westgevel 020 vrije koop	39,50	49,21	--	--
D2w020cvk_	Blok D2 westgevel 020 vrije koop	42,50	49,20	--	--
D2w020bvk_	Blok D2 westgevel 020 vrije koop	27,50	49,10	--	--
D2w020bvk_	Blok D2 westgevel 020 vrije koop	30,50	49,07	--	--
D2w021bvk_	Blok D2 westgevel 021 vrije koop	33,50	49,03	--	--
D2w021bvk_	Blok D2 westgevel 021 vrije koop	36,50	49,03	--	--
D2c021cvk_	Blok D2 westgevel 021 vrije koop	39,50	49,01	--	--

Alle getoonde dB-waarden zijn A-gewogen

Rekenresultaten maximale geluidniveaus gesorteerd op hoogste waarde
Nieuwe supermarkt_laden en lossen variant 3

Alcedo
24-10488

Rapport: Resultatentabel
Model: M35c - Euromarkt Alphen aan den Rijn_geluidvanwege nieuwe supermarkt variant 3-max. hoogtes app
LAmaz totaalresultaten voor toetspunten
Groep: Laden en lossen

Naam					
Toetspunt	Omschrijving	Hoogte	Dag	Avond	Nacht
D2c021cvk_	Blok D2 westgevel 021 vrije koop	42,50	49,00	--	--
D7w017avk_	Blok D7 westgevel 017 vrije koop	3,00	48,91	--	--
D3o011vk_A	Blok D3 oostgevel 011 vrije koop	3,00	48,88	--	--
A6w015bvk_	Blok A6 westgevel 015 vrije koop	30,50	48,87	--	--
D2z013avk_	Blok D2 zuidgevel 013 vrije koop	18,50	48,80	--	--
D2z015avk_	Blok D2 zuidgevel 015 vrije koop	18,50	48,71	--	--
D7w016bvk_	Blok D7 westgevel 016 vrije koop	18,50	48,67	--	--
D7w018avk_	Blok D7 westgevel 018 vrije koop	3,00	48,66	--	--
D7w015bvk_	Blok D7 westgevel 015 vrije koop	18,50	48,65	--	--
A6w015bvk_	Blok A6 westgevel 015 vrije koop	36,50	48,47	--	--
D2w018bvk_	Blok D2 westgevel 018 vrije koop	24,50	48,42	--	--
D7w015cvk_	Blok D7 westgevel 015 vrije koop	30,50	48,37	--	--
D2w019bvk_	Blok D2 westgevel 019 vrije koop	24,50	48,36	--	--
D7w015cvk_	Blok D7 westgevel 015 vrije koop	27,50	48,36	--	--
D7w015cvk_	Blok D7 westgevel 015 vrije koop	33,50	48,36	--	--
D7w015cvk_	Blok D7 westgevel 015 vrije koop	21,50	48,35	--	--
D7w015cvk_	Blok D7 westgevel 015 vrije koop	24,50	48,35	--	--
D2w020bvk_	Blok D2 westgevel 020 vrije koop	24,50	48,34	--	--
D2z016avk_	Blok D2 zuidgevel 016 vrije koop	18,50	48,33	--	--
C2z012bbk_	Blok C2 zuidgevel 012 betaalbare koop	27,50	48,32	--	--
D7w016cvk_	Blok D7 westgevel 016 vrije koop	27,50	48,30	--	--
D7w016cvk_	Blok D7 westgevel 016 vrije koop	30,50	48,30	--	--
D7w016cvk_	Blok D7 westgevel 016 vrije koop	21,50	48,29	--	--
D7w016cvk_	Blok D7 westgevel 016 vrije koop	24,50	48,29	--	--
D7w016cvk_	Blok D7 westgevel 016 vrije koop	33,50	48,29	--	--
Bw031bYTC_	Blok B westgevel 031 YTC	15,50	48,18	--	--
Bw031bYTC_	Blok B westgevel 031 YTC	12,50	48,17	--	--
D7w019avk_	Blok D7 westgevel 019 vrije koop	3,00	48,17	--	--
A6w015bvk_	Blok A6 westgevel 015 vrije koop	33,50	48,14	--	--
C3o002mh_E	Blok C3 oostgevel 002 midden huur	15,50	48,13	--	--
D2o009avk_	Blok D2 oostgevel 009 vrije koop	18,50	48,12	--	--
D2z014avk_	Blok D2 zuidgevel 014 vrije koop	18,50	47,96	--	--
C5o007bmh_	Blok C5 oostgevel 007 midden huur	33,50	47,94	--	--
Bw031bYTC_	Blok B westgevel 031 YTC	9,50	47,84	--	--
D2w019cvk_	Blok D2 westgevel 019 vrije koop	45,50	47,84	--	--
C2w020bbk_	Blok C2 westgevel 020 betaalbare koop	27,50	47,83	--	--
C5o004amh_	Blok C5 oostgevel 004 midden huur	18,50	47,80	--	--
D2z017avk_	Blok D2 zuidgevel 017 vrije koop	18,50	47,74	--	--
C2w020bbk_	Blok C2 westgevel 020 betaalbare koop	24,50	47,68	--	--
D2w019bvk_	Blok D2 westgevel 019 vrije koop	21,50	47,65	--	--
C3o002mh_D	Blok C3 oostgevel 002 midden huur	12,50	47,64	--	--
C2w020bbk_	Blok C2 westgevel 020 betaalbare koop	21,50	47,58	--	--
C2z012bbk_	Blok C2 zuidgevel 012 betaalbare koop	24,50	47,49	--	--
Bw030bYTC_	Blok B westgevel 030 YTC	9,50	47,46	--	--
D6w007zorg	Blok D6 westgevel 007 zorg	15,50	47,42	--	--
D7o009avk_	Blok D7 oostgevel 009 vrije koop	18,50	47,33	--	--
D2w021bvk_	Blok D2 westgevel 021 vrije koop	30,50	47,33	--	--
Bz025cYTC_	Blok B zuidgevel 025 YTC	24,50	47,28	--	--
BE002_A	Bestaand Euromarkt	6,60	47,28	--	--
Bz025bYTC_	Blok B zuidgevel 025 YTC	18,50	47,26	--	--
Bz025cYTC_	Blok B zuidgevel 025 YTC	21,50	47,26	--	--
C5o007bmh_	Blok C5 oostgevel 007 midden huur	24,50	47,12	--	--
Bz027bYTC_	Blok B zuidgevel 027 YTC	9,50	46,99	--	--
A6w012avk_	Blok A6 westgevel 012 vrije koop	18,50	46,91	--	--
C2013bbk_C	Blok C2 zuidgevel 013 betaalbare koop	27,50	46,91	--	--
Bw033aYTC_	Blok B westgevel 033 YTC	3,00	46,86	--	--
C2z015bbk_	Blok C2 zuidgevel 015 betaalbare koop	27,50	46,86	--	--
D6o001zorg	Blok D6 oostgevel 001 zorg	18,50	46,82	--	--
D6w007zorg	Blok D6 westgevel 007 zorg	12,50	46,73	--	--
D2o011avk_	Blok D2 oostgevel 011 vrije koop	18,50	46,73	--	--
A6w014bvk_	Blok A6 westgevel 014 vrije koop	27,50	46,65	--	--
D6w008zorg	Blok D6 westgevel 008 zorg	15,50	46,59	--	--
C2w020abk_	Blok C2 westgevel 020 betaalbare koop	18,50	46,55	--	--
A5w009vk_B	Blok A5 westgevel 009 vrije koop	6,50	46,54	--	--
Bz025bYTC_	Blok B zuidgevel 025 YTC	9,50	46,53	--	--

Alle getoonde dB-waarden zijn A-gewogen

Rekenresultaten maximale geluidniveaus gesorteerd op hoogste waarde
Nieuwe supermarkt_laden en lossen variant 3

Alcedo
24-10488

Rapport: Resultatentabel
Model: M35c - Euromarkt Alphen aan den Rijn_geluidvanwege nieuwe supermarkt variant 3-max. hoogtes app
LAmax totaalresultaten voor toetspunten
Groep: Laden en lossen

Naam					
Toetspunt	Omschrijving	Hoogte	Dag	Avond	Nacht
A5w009vk_C	Blok A5 westgevel 009 vrije koop	9,50	46,52	--	--
Bw031bYTC_	Blok B westgevel 031 YTC	6,50	46,52	--	--
C3o002mh_C	Blok C3 oostgevel 002 midden huur	9,50	46,50	--	--
A6w014bv_k_	Blok A6 westgevel 014 vrije koop	21,50	46,50	--	--
A5w009vk_D	Blok A5 westgevel 009 vrije koop	12,50	46,49	--	--
Bw031cYTC_	Blok B westgevel 031 YTC	18,50	46,45	--	--
A5w009vk_E	Blok A5 westgevel 009 vrije koop	15,50	46,43	--	--
C5o008bmh_	Blok C5 oostgevel 008 midden huur	33,50	46,40	--	--
D6w007zorg	Blok D6 westgevel 007 zorg	3,00	46,24	--	--
A6w014bv_k_	Blok A6 westgevel 014 vrije koop	30,50	46,23	--	--
C2013bbk_B	Blok C2 zuidgevel 013 betaalbare koop	24,50	46,13	--	--
A6w014bv_k_	Blok A6 westgevel 014 vrije koop	24,50	46,10	--	--
C5o008bmh_	Blok C5 oostgevel 008 midden huur	21,50	46,07	--	--
D6w007zorg	Blok D6 westgevel 007 zorg	9,50	46,04	--	--
D7o010avk_	Blok D7 oostgevel 010 vrije koop	18,50	46,03	--	--
A6w012bv_k_	Blok A6 westgevel 012 vrije koop	21,50	45,98	--	--
C2z014bbk_	Blok C2 zuidgevel 014 betaalbare koop	27,50	45,97	--	--
D7w017bv_k_	Blok D7 westgevel 017 vrije koop	18,50	45,96	--	--
D6w008zorg	Blok D6 westgevel 008 zorg	12,50	45,95	--	--
D7w017cv_k_	Blok D7 westgevel 017 vrije koop	30,50	45,94	--	--
A5w010vk_B	Blok A5 westgevel 010 vrije koop	6,50	45,93	--	--
Bw032aYTC_	Blok B westgevel 032 YTC	3,00	45,89	--	--
A5w010vk_C	Blok A5 westgevel 010 vrije koop	9,50	45,87	--	--
D6w007zorg	Blok D6 westgevel 007 zorg	6,50	45,87	--	--
A6w012bv_k_	Blok A6 westgevel 012 vrije koop	24,50	45,86	--	--
D7w017cv_k_	Blok D7 westgevel 017 vrije koop	27,50	45,84	--	--
D2o010avk_	Blok D2 oostgevel 010 vrije koop	18,50	45,83	--	--
A6w014bv_k_	Blok A6 westgevel 014 vrije koop	33,50	45,81	--	--
D7w018cv_k_	Blok D7 westgevel 018 vrije koop	30,50	45,81	--	--
A5w010vk_D	Blok A5 westgevel 010 vrije koop	12,50	45,80	--	--
A6w014avk_	Blok A6 westgevel 014 vrije koop	18,50	45,80	--	--
A5w010vk_E	Blok A5 westgevel 010 vrije koop	15,50	45,73	--	--
A6w012bv_k_	Blok A6 westgevel 012 vrije koop	27,50	45,72	--	--
D7w019cv_k_	Blok D7 westgevel 019 vrije koop	30,50	45,72	--	--
D7w018cv_k_	Blok D7 westgevel 018 vrije koop	27,50	45,72	--	--
C5o008amh_	Blok C5 oostgevel 008 midden huur	18,50	45,71	--	--
D6w008zorg	Blok D6 westgevel 008 zorg	3,00	45,69	--	--
D7z011avk_	Blok D7 zuidgevel 011 vrije koop	18,50	45,68	--	--
D7w017cv_k_	Blok D7 westgevel 017 vrije koop	24,50	45,65	--	--
A6w012bv_k_	Blok A6 westgevel 012 vrije koop	30,50	45,58	--	--
A6w013avk_	Blok A6 westgevel 013 vrije koop	18,50	45,57	--	--
Bz026bYTC_	Blok B zuidgevel 026 YTC	18,50	45,54	--	--
Bz026cYTC_	Blok B zuidgevel 026 YTC	21,50	45,53	--	--
Bz026cYTC_	Blok B zuidgevel 026 YTC	24,50	45,53	--	--
A5w009vk_A	Blok A5 westgevel 009 vrije koop	3,00	45,51	--	--
Bz027bYTC_	Blok B zuidgevel 027 YTC	6,50	45,51	--	--
C2z012bbk_	Blok C2 zuidgevel 012 betaalbare koop	21,50	45,47	--	--
C2z012abk_	Blok C2 zuidgevel 012 betaalbare koop	18,50	45,45	--	--
A6w012bv_k_	Blok A6 westgevel 012 vrije koop	33,50	45,44	--	--
C3o002mh_B	Blok C3 oostgevel 002 midden huur	6,50	45,40	--	--
A6w014bv_k_	Blok A6 westgevel 014 vrije koop	36,50	45,39	--	--
D7z012avk_	Blok D7 zuidgevel 012 vrije koop	18,50	45,38	--	--
D2o012avk_	Blok D2 oostgevel 012 vrije koop	18,50	45,37	--	--
D6w008zorg	Blok D6 westgevel 008 zorg	6,50	45,34	--	--
D6w008zorg	Blok D6 westgevel 008 zorg	9,50	45,32	--	--
A6w012bv_k_	Blok A6 westgevel 012 vrije koop	36,50	45,29	--	--
A6w013bv_k_	Blok A6 westgevel 013 vrije koop	21,50	45,26	--	--
C2z014bbk_	Blok C2 zuidgevel 014 betaalbare koop	24,50	45,21	--	--
D7o008avk_	Blok D7 oostgevel 008 vrije koop	18,50	45,18	--	--
C5o007bmh_	Blok C5 oostgevel 007 midden huur	30,50	45,16	--	--
C5o008bmh_	Blok C5 oostgevel 008 midden huur	30,50	45,16	--	--
C5o005amh_	Blok C5 oostgevel 005 midden huur	18,50	45,14	--	--
A5w010vk_A	Blok A5 westgevel 010 vrije koop	3,00	45,12	--	--
Bz025bYTC_	Blok B zuidgevel 025 YTC	15,50	45,09	--	--
A6w013bv_k_	Blok A6 westgevel 013 vrije koop	24,50	45,08	--	--

Alle getoonde dB-waarden zijn A-gewogen

Rekenresultaten maximale geluidniveaus gesorteerd op hoogste waarde
Nieuwe supermarkt_laden en lossen variant 3

Alcedo
24-10488

Rapport: Resultatentabel
Model: M35c - Euromarkt Alphen aan den Rijn_geluidvanwege nieuwe supermarkt variant 3-max. hoogtes app
LAmax totaalresultaten voor toetspunten
Groep: Laden en lossen

Naam					
Toetspunt	Omschrijving	Hoogte	Dag	Avond	Nacht
Bz025bYTC_	Blok B zuidgevel 025 YTC	6,50	45,03	--	--
C3o002mh_A	Blok C3 oostgevel 002 midden huur	3,00	45,03	--	--
D7w019cwk_	Blok D7 westgevel 019 vrije koop	27,50	44,94	--	--
Bz027cYTC_	Blok B zuidgevel 027 YTC	21,50	44,91	--	--
A6w013bvk_	Blok A6 westgevel 013 vrije koop	27,50	44,89	--	--
C5o007bmh_	Blok C5 oostgevel 007 midden huur	21,50	44,84	--	--
Bz025bYTC_	Blok B zuidgevel 025 YTC	12,50	44,83	--	--
C5o006amh_	Blok C5 oostgevel 006 midden huur	18,50	44,75	--	--
Bz027cYTC_	Blok B zuidgevel 027 YTC	24,50	44,74	--	--
D2w021bvk_	Blok D2 westgevel 021 vrije koop	27,50	44,71	--	--
A6w013bvk_	Blok A6 westgevel 013 vrije koop	30,50	44,69	--	--
C3o003mh_E	Blok C3 oostgevel 003 midden huur	15,50	44,66	--	--
C5o007amh_	Blok C5 oostgevel 007 midden huur	18,50	44,62	--	--
C2z015bbk_	Blok C2 zuidgevel 015 betaalbare koop	24,50	44,58	--	--
A6w013bvk_	Blok A6 westgevel 013 vrije koop	33,50	44,51	--	--
C5o008bmh_	Blok C5 oostgevel 008 midden huur	27,50	44,47	--	--
C2z013abk_	Blok C2 zuidgevel 013 betaalbare koop	18,50	44,42	--	--
C2013bbk_A	Blok C2 zuidgevel 013 betaalbare koop	21,50	44,41	--	--
D7w016avk_	Blok D7 westgevel 016 vrije koop	12,50	44,40	--	--
A6w013bvk_	Blok A6 westgevel 013 vrije koop	36,50	44,36	--	--
C5o007bmh_	Blok C5 oostgevel 007 midden huur	27,50	44,36	--	--
Bw030cYTC_	Blok B westgevel 030 YTC	18,50	44,32	--	--
Bz027bYTC_	Blok B zuidgevel 027 YTC	18,50	44,24	--	--
C5o008bmh_	Blok C5 oostgevel 008 midden huur	24,50	44,24	--	--
C5z009bmh_	Blok C5 zuidgevel 009 midden huur	33,50	44,23	--	--
C5z010bmh_	Blok C5 zuidgevel 010 midden huur	33,50	44,08	--	--
D2w021bvk_	Blok D2 westgevel 021 vrije koop	24,50	44,00	--	--
C2z015bbk_	Blok C2 zuidgevel 015 betaalbare koop	21,50	43,97	--	--
Bw030bYTC_	Blok B westgevel 030 YTC	12,50	43,88	--	--
D2w018bvk_	Blok D2 westgevel 018 vrije koop	21,50	43,85	--	--
C2z014abk_	Blok C2 zuidgevel 014 betaalbare koop	18,50	43,81	--	--
C3o003mh_D	Blok C3 oostgevel 003 midden huur	12,50	43,80	--	--
C2z014bbk_	Blok C2 zuidgevel 014 betaalbare koop	21,50	43,79	--	--
Bz024YTC_A	Blok B zuidgevel 024 YTC	3,00	43,77	--	--
C2z015abk_	Blok C2 zuidgevel 015 betaalbare koop	18,50	43,74	--	--
Bw030bYTC_	Blok B westgevel 030 YTC	6,50	43,71	--	--
Bw029bYTC_	Blok B westgevel 029 YTC	12,50	43,68	--	--
Bw029bYTC_	Blok B westgevel 029 YTC	15,50	43,67	--	--
Bw030bYTC_	Blok B westgevel 030 YTC	15,50	43,65	--	--
Bz026bYTC_	Blok B zuidgevel 026 YTC	15,50	43,56	--	--
D7o006avk_	Blok D7 oostgevel 006 vrije koop	18,50	43,47	--	--
C5z011bmh_	Blok C5 zuidgevel 011 midden huur	33,50	43,46	--	--
D7o007avk_	Blok D7 oostgevel 007 vrije koop	18,50	43,44	--	--
C2w017bbk_	Blok C2 westgevel 017 betaalbare koop	27,50	43,42	--	--
D2w018avk_	Blok D2 westgevel 018 vrije koop	18,50	43,37	--	--
D2z016avk_	Blok D2 zuidgevel 016 vrije koop	12,50	43,35	--	--
D2z017avk_	Blok D2 zuidgevel 017 vrije koop	9,50	43,25	--	--
D2z016avk_	Blok D2 zuidgevel 016 vrije koop	15,50	43,24	--	--
D2w022bvk_	Blok D2 westgevel 022 vrije koop	30,50	43,14	--	--
Bw031dYTC_	Blok B westgevel 031 YTC	24,50	43,07	--	--
Bw030dYTC_	Blok B westgevel 030 YTC	24,50	43,06	--	--
C2w017bbk_	Blok C2 westgevel 017 betaalbare koop	24,50	43,05	--	--
Bz026aYTC_	Blok B zuidgevel 026 YTC	3,00	43,04	--	--
C2w018bbk_	Blok C2 westgevel 018 betaalbare koop	21,50	43,03	--	--
D2z017avk_	Blok D2 zuidgevel 017 vrije koop	12,50	43,02	--	--
Bw029bYTC_	Blok B westgevel 029 YTC	9,50	42,99	--	--
D7o006avk_	Blok D7 oostgevel 006 vrije koop	15,50	42,97	--	--
D2z017avk_	Blok D2 zuidgevel 017 vrije koop	15,50	42,92	--	--
Bw031aYTC_	Blok B westgevel 031 YTC	3,00	42,91	--	--
Bw030dYTC_	Blok B westgevel 030 YTC	21,50	42,86	--	--
Bw031dYTC_	Blok B westgevel 031 YTC	21,50	42,79	--	--
D2z015avk_	Blok D2 zuidgevel 015 vrije koop	15,50	42,75	--	--
D2w018avk_	Blok D2 westgevel 018 vrije koop	15,50	42,75	--	--
C2w019abk_	Blok C2 westgevel 019 betaalbare koop	18,50	42,74	--	--
D2z016avk_	Blok D2 zuidgevel 016 vrije koop	9,50	42,60	--	--

Alle getoonde dB-waarden zijn A-gewogen

Rekenresultaten maximale geluidniveaus gesorteerd op hoogste waarde
Nieuwe supermarkt_laden en lossen variant 3

Alcedo
24-10488

Rapport: Resultatentabel
Model: M35c - Euromarkt Alphen aan den Rijn_geluidvanwege nieuwe supermarkt variant 3-max. hoogtes app
LAmax totaalresultaten voor toetspunten
Groep: Laden en lossen

Naam					
Toetspunt	Omschrijving	Hoogte	Dag	Avond	Nacht
C3w006mh_E	Blok C3 westgevel 006 midden huur	15,50	42,60	--	--
D8z014sh_E	Blok D8 zuidgevel 014 sociale huur	15,50	42,44	--	--
D2w018avk_	Blok D2 westgevel 018 vrije koop	12,50	42,42	--	--
Bz027bYTC_	Blok B zuidgevel 027 YTC	15,50	42,40	--	--
Bw029dYTC_	Blok B westgevel 029 YTC	24,50	42,37	--	--
C3w007mh_E	Blok C3 westgevel 007 midden huur	15,50	42,34	--	--
Bw028dYTC_	Blok B westgevel 028 YTC	24,50	42,31	--	--
D7w016avk_	Blok D7 westgevel 016 vrije koop	9,50	42,30	--	--
Bw029cYTC_	Blok B westgevel 029 YTC	18,50	42,29	--	--
D8z010sh_D	Blok D8 zuidgevel 010 sociale huur	12,50	42,29	--	--
D2w022avk_	Blok D2 westgevel 022 vrije koop	18,50	42,28	--	--
C3o003mh_C	Blok C3 oostgevel 003 midden huur	9,50	42,28	--	--
D2w022cvk_	Blok D2 westgevel 022 vrije koop	39,50	42,28	--	--
D2w022bv_	Blok D2 westgevel 022 vrije koop	36,50	42,26	--	--
D2w022bv_	Blok D2 westgevel 022 vrije koop	33,50	42,25	--	--
D7o009avk_	Blok D7 oostgevel 009 vrije koop	15,50	42,23	--	--
Bw028bYTC_	Blok B westgevel 028 YTC	12,50	42,22	--	--
D3w025vk_E	Blok D3 westgevel 025 vrije koop	15,50	42,22	--	--
D2w021avk_	Blok D2 westgevel 021 vrije koop	18,50	42,22	--	--
D8z012sh_D	Blok D8 zuidgevel 012 sociale huur	12,50	42,21	--	--
D2w020avk_	Blok D2 westgevel 020 vrije koop	12,50	42,18	--	--
C2w016bbk_	Blok C2 westgevel 016 betaalbare koop	27,50	42,17	--	--
D2w022bv_	Blok D2 westgevel 022 vrije koop	21,50	42,16	--	--
D2w022bv_	Blok D2 westgevel 022 vrije koop	27,50	42,14	--	--
D7o009avk_	Blok D7 oostgevel 009 vrije koop	12,50	42,11	--	--
D2w020avk_	Blok D2 westgevel 020 vrije koop	15,50	42,11	--	--
D2w021bv_	Blok D2 westgevel 021 vrije koop	21,50	42,11	--	--
Bw028bYTC_	Blok B westgevel 028 YTC	15,50	42,09	--	--
D8z010sh_E	Blok D8 zuidgevel 010 sociale huur	15,50	42,07	--	--
D8z012sh_E	Blok D8 zuidgevel 012 sociale huur	15,50	42,02	--	--
D2w020avk_	Blok D2 westgevel 020 vrije koop	18,50	42,02	--	--
C5z009bmh_	Blok C5 zuidgevel 009 midden huur	30,50	42,02	--	--
D2w022bv_	Blok D2 westgevel 022 vrije koop	24,50	42,01	--	--
C3w005mh_E	Blok C3 westgevel 005 midden huur	15,50	42,00	--	--
D3w026vk_E	Blok D3 westgevel 026 vrije koop	15,50	41,95	--	--
D8z013sh_D	Blok D8 zuidgevel 013 sociale huur	12,50	41,95	--	--
D8z014sh_D	Blok D8 zuidgevel 014 sociale huur	12,50	41,95	--	--
D3n003vk_C	Blok D3 noordgevel 003 vrije koop	9,50	41,92	--	--
C5w016amh_	Blok C5 westgevel 016 midden huur	9,50	41,92	--	--
D2w020bv_	Blok D2 westgevel 020 vrije koop	21,50	41,91	--	--
Bw029dYTC_	Blok B westgevel 029 YTC	21,50	41,88	--	--
D8z011sh_D	Blok D8 zuidgevel 011 sociale huur	12,50	41,82	--	--
D2w019avk_	Blok D2 westgevel 019 vrije koop	12,50	41,82	--	--
Bw028dYTC_	Blok B westgevel 028 YTC	21,50	41,82	--	--
Bw028cYTC_	Blok B westgevel 028 YTC	18,50	41,80	--	--
C5w016amh_	Blok C5 westgevel 016 midden huur	3,00	41,78	--	--
Bw029bYTC_	Blok B westgevel 029 YTC	6,50	41,75	--	--
D8z013sh_E	Blok D8 zuidgevel 013 sociale huur	15,50	41,75	--	--
D2w019avk_	Blok D2 westgevel 019 vrije koop	15,50	41,75	--	--
D8z008sh_D	Blok D8 zuidgevel 008 sociale huur	12,50	41,74	--	--
D8z008sh_E	Blok D8 zuidgevel 008 sociale huur	15,50	41,74	--	--
C5o007amh_	Blok C5 oostgevel 007 midden huur	15,50	41,71	--	--
C5o008amh_	Blok C5 oostgevel 008 midden huur	15,50	41,70	--	--
D7o009avk_	Blok D7 oostgevel 009 vrije koop	9,50	41,70	--	--
D8z009sh_D	Blok D8 zuidgevel 009 sociale huur	12,50	41,69	--	--
D3n003vk_E	Blok D3 noordgevel 003 vrije koop	15,50	41,68	--	--
D2w019avk_	Blok D2 westgevel 019 vrije koop	18,50	41,67	--	--
D7w018cvk_	Blok D7 westgevel 018 vrije koop	24,50	41,67	--	--
C2w016bbk_	Blok C2 westgevel 016 betaalbare koop	24,50	41,66	--	--
C3z004mh_E	Blok C3 zuidgevel 004 midden huur	15,50	41,59	--	--
D3n003vk_D	Blok D3 noordgevel 003 vrije koop	12,50	41,56	--	--
C3w007mh_D	Blok C3 westgevel 007 midden huur	12,50	41,55	--	--
D8z011sh_E	Blok D8 zuidgevel 011 sociale huur	15,50	41,54	--	--
C2w016bbk_	Blok C2 westgevel 016 betaalbare koop	21,50	41,50	--	--
C3w006mh_D	Blok C3 westgevel 006 midden huur	12,50	41,49	--	--

Alle getoonde dB-waarden zijn A-gewogen

Rekenresultaten maximale geluidniveaus gesorteerd op hoogste waarde
Nieuwe supermarkt_laden en lossen variant 3

Alcedo
24-10488

Rapport: Resultatentabel
Model: M35c - Euromarkt Alphen aan den Rijn_geluidvanwege nieuwe supermarkt variant 3-max. hoogtes app
LAmx totaalresultaten voor toetspunten
Groep: Laden en lossen

Naam					
Toetspunt	Omschrijving	Hoogte	Dag	Avond	Nacht
D8z009sh_E	Blok D8 zuidgevel 009 sociale huur	15,50	41,48	--	--
C2w017bbk_	Blok C2 westgevel 017 betaalbare koop	21,50	41,47	--	--
D3n002vk_E	Blok D3 noordgevel 002 vrije koop	15,50	41,46	--	--
Bw028bYTC_	Blok B westgevel 028 YTC	9,50	41,43	--	--
C5w016amh_	Blok C5 westgevel 016 midden huur	6,50	41,43	--	--
C2w016abk_	Blok C2 westgevel 016 betaalbare koop	18,50	41,42	--	--
D3w027vk_E	Blok D3 westgevel 027 vrije koop	15,50	41,40	--	--
C2w016abk_	Blok C2 westgevel 016 betaalbare koop	15,50	41,38	--	--
C3w005mh_D	Blok C3 westgevel 005 midden huur	12,50	41,37	--	--
D3n002vk_D	Blok D3 noordgevel 002 vrije koop	12,50	41,35	--	--
C2z012abk_	Blok C2 zuidgevel 012 betaalbare koop	15,50	41,34	--	--
C3z004mh_D	Blok C3 zuidgevel 004 midden huur	12,50	41,33	--	--
C2w017abk_	Blok C2 westgevel 017 betaalbare koop	15,50	41,29	--	--
D3n001vk_E	Blok D3 noordgevel 001 vrije koop	15,50	41,29	--	--
D7w016avk_	Blok D7 westgevel 016 vrije koop	6,50	41,28	--	--
D3n002vk_C	Blok D3 noordgevel 002 vrije koop	9,50	41,26	--	--
D7o010avk_	Blok D7 oostgevel 010 vrije koop	15,50	41,21	--	--
C2w018abk_	Blok C2 westgevel 018 betaalbare koop	18,50	41,17	--	--
D3n001vk_D	Blok D3 noordgevel 001 vrije koop	12,50	41,14	--	--
C5o006amh_	Blok C5 oostgevel 006 midden huur	15,50	41,12	--	--
D5n007sh_E	Blok D5 noordgevel 007 sociale huur	15,50	41,11	--	--
D5n005sh_E	Blok D5 noordgevel 005 sociale huur	15,50	41,08	--	--
D5n006sh_E	Blok D5 noordgevel 006 sociale huur	15,50	41,07	--	--
D3n001vk_C	Blok D3 noordgevel 001 vrije koop	9,50	41,06	--	--
D7o008avk_	Blok D7 oostgevel 008 vrije koop	15,50	41,00	--	--
D5n004sh_E	Blok D5 noordgevel 004 sociale huur	15,50	40,99	--	--
C3o003mh_B	Blok C3 oostgevel 003 midden huur	6,50	40,93	--	--
D2w022cvk_	Blok D2 westgevel 022 vrije koop	42,50	40,92	--	--
C2z013abk_	Blok C2 zuidgevel 013 betaalbare koop	15,50	40,91	--	--
D5n007sh_D	Blok D5 noordgevel 007 sociale huur	12,50	40,91	--	--
C6z013gk_E	Blok C6 zuidgevel 013 goedkope koop	15,50	40,89	--	--
C2z012abk_	Blok C2 zuidgevel 012 betaalbare koop	12,50	40,87	--	--
D5n007sh_C	Blok D5 noordgevel 007 sociale huur	9,50	40,84	--	--
C2w017abk_	Blok C2 westgevel 017 betaalbare koop	18,50	40,83	--	--
D3w026vk_D	Blok D3 westgevel 026 vrije koop	12,50	40,82	--	--
D5n005sh_D	Blok D5 noordgevel 005 sociale huur	12,50	40,81	--	--
C6z012gk_E	Blok C6 zuidgevel 012 goedkope koop	15,50	40,81	--	--
D5n006sh_D	Blok D5 noordgevel 006 sociale huur	12,50	40,80	--	--
D3w025vk_D	Blok D3 westgevel 025 vrije koop	12,50	40,80	--	--
D2c021cvk_	Blok D2 westgevel 021 vrije koop	45,50	40,77	--	--
D7o007avk_	Blok D7 oostgevel 007 vrije koop	15,50	40,75	--	--
D5n005sh_C	Blok D5 noordgevel 005 sociale huur	9,50	40,74	--	--
D5n006sh_C	Blok D5 noordgevel 006 sociale huur	9,50	40,74	--	--
D5n004sh_D	Blok D5 noordgevel 004 sociale huur	12,50	40,72	--	--
Bw030aYTC_	Blok B westgevel 030 YTC	3,00	40,70	--	--
Bz027aYTC_	Blok B zuidgevel 027 YTC	3,00	40,69	--	--
D2w022cvk_	Blok D2 westgevel 022 vrije koop	45,50	40,69	--	--
D2w020cvk_	Blok D2 westgevel 020 vrije koop	45,50	40,66	--	--
C2z014abk_	Blok C2 zuidgevel 014 betaalbare koop	15,50	40,65	--	--
D7z011avk_	Blok D7 zuidgevel 011 vrije koop	15,50	40,64	--	--
C5z009bmh_	Blok C5 zuidgevel 009 midden huur	27,50	40,64	--	--
C5z010bmh_	Blok C5 zuidgevel 010 midden huur	30,50	40,61	--	--
D7o010avk_	Blok D7 oostgevel 010 vrije koop	12,50	40,59	--	--
D7w016avk_	Blok D7 westgevel 016 vrije koop	3,00	40,59	--	--
D5n004sh_C	Blok D5 noordgevel 004 sociale huur	9,50	40,57	--	--
C2z015abk_	Blok C2 zuidgevel 015 betaalbare koop	15,50	40,56	--	--
D2c021cvk_	Blok D2 westgevel 021 vrije koop	48,50	40,55	--	--
Bz025aYTC_	Blok B zuidgevel 025 YTC	3,00	40,53	--	--
D7o010avk_	Blok D7 oostgevel 010 vrije koop	9,50	40,51	--	--
Bw029aYTC_	Blok B westgevel 029 YTC	3,00	40,49	--	--
D2w020cvk_	Blok D2 westgevel 020 vrije koop	48,50	40,47	--	--
D2w022cvk_	Blok D2 westgevel 022 vrije koop	48,50	40,40	--	--
D3n005vk_E	Blok D3 noordgevel 005 vrije koop	15,50	40,38	--	--
D7z012avk_	Blok D7 zuidgevel 012 vrije koop	15,50	40,38	--	--
C2w017abk_	Blok C2 westgevel 017 betaalbare koop	12,50	40,36	--	--

Alle getoonde dB-waarden zijn A-gewogen

Rekenresultaten maximale geluidniveaus gesorteerd op hoogste waarde
Nieuwe supermarkt_laden en lossen variant 3

Alcedo
24-10488

Rapport: Resultatentabel
Model: M35c - Euromarkt Alphen aan den Rijn_geluidvanwege nieuwe supermarkt variant 3-max. hoogtes app
LAmx totaalresultaten voor toetspunten
Groep: Laden en lossen

Naam					
Toetspunt	Omschrijving	Hoogte	Dag	Avond	Nacht
C2w016abk_	Blok C2 westgevel 016 betaalbare koop	12,50	40,35	--	--
C2w018abk_	Blok C2 westgevel 018 betaalbare koop	15,50	40,31	--	--
C5z009bmh_	Blok C5 zuidgevel 009 midden huur	21,50	40,31	--	--
C5z009bmh_	Blok C5 zuidgevel 009 midden huur	24,50	40,30	--	--
D2c021cvk_	Blok D2 westgevel 021 vrije koop	51,50	40,29	--	--
D7o008avk_	Blok D7 oostgevel 008 vrije koop	12,50	40,28	--	--
D2w020cvk_	Blok D2 westgevel 020 vrije koop	51,50	40,28	--	--
C6z014gk_E	Blok C6 zuidgevel 014 goedkope koop	15,50	40,27	--	--
Bw028bYTC_	Blok B westgevel 028 YTC	6,50	40,26	--	--
C3z004mh_C	Blok C3 zuidgevel 004 midden huur	9,50	40,25	--	--
D7o006avk_	Blok D7 oostgevel 006 vrije koop	12,50	40,22	--	--
D2w019cvk_	Blok D2 westgevel 019 vrije koop	48,50	40,22	--	--
D7z011avk_	Blok D7 zuidgevel 011 vrije koop	12,50	40,21	--	--
C3w007mh_C	Blok C3 westgevel 007 midden huur	9,50	40,21	--	--
C3w006mh_C	Blok C3 westgevel 006 midden huur	9,50	40,19	--	--
D7w015avk_	Blok D7 westgevel 015 vrije koop	12,50	40,17	--	--
C6z008gk_E	Blok C6 zuidgevel 008 goedkope koop	15,50	40,15	--	--
D7o007avk_	Blok D7 oostgevel 007 vrije koop	12,50	40,12	--	--
C3o003mh_A	Blok C3 oostgevel 003 midden huur	3,00	40,11	--	--
C3w005mh_C	Blok C3 westgevel 005 midden huur	9,50	40,09	--	--
C2z013abk_	Blok C2 zuidgevel 013 betaalbare koop	12,50	40,07	--	--
D2w019cvk_	Blok D2 westgevel 019 vrije koop	51,50	40,04	--	--
D5n001sh_E	Blok D5 noordgevel 001 sociale huur	15,50	40,03	--	--
C5z011bmh_	Blok C5 zuidgevel 011 midden huur	30,50	40,01	--	--
D2w022cvk_	Blok D2 westgevel 022 vrije koop	51,50	39,99	--	--
D5n001sh_D	Blok D5 noordgevel 001 sociale huur	12,50	39,95	--	--
C5o008amh_	Blok C5 oostgevel 008 midden huur	12,50	39,93	--	--
D3n005vk_D	Blok D3 noordgevel 005 vrije koop	12,50	39,92	--	--
Bw028aYTC_	Blok B westgevel 028 YTC	3,00	39,91	--	--
C2z012abk_	Blok C2 zuidgevel 012 betaalbare koop	9,50	39,91	--	--
D7z012avk_	Blok D7 zuidgevel 012 vrije koop	12,50	39,91	--	--
C4o001bk_E	Blok C4 oostgevel 001 betaalbare koop	15,50	39,88	--	--
D6o001zorg	Blok D6 oostgevel 001 zorg	15,50	39,87	--	--
C6z010gk_E	Blok C6 zuidgevel 010 goedkope koop	15,50	39,87	--	--
D6o001zorg	Blok D6 oostgevel 001 zorg	12,50	39,84	--	--
C6z011gk_E	Blok C6 zuidgevel 011 goedkope koop	15,50	39,83	--	--
C6z009gk_E	Blok C6 zuidgevel 009 goedkope koop	15,50	39,83	--	--
D7z011avk_	Blok D7 zuidgevel 011 vrije koop	9,50	39,82	--	--
D2z015avk_	Blok D2 zuidgevel 015 vrije koop	12,50	39,78	--	--
D2w018cvk_	Blok D2 westgevel 018 vrije koop	51,50	39,73	--	--
C2z014abk_	Blok C2 zuidgevel 014 betaalbare koop	12,50	39,68	--	--
C5z010bmh_	Blok C5 zuidgevel 010 midden huur	27,50	39,68	--	--
C5z009amh_	Blok C5 zuidgevel 009 midden huur	18,50	39,62	--	--
D3w027vk_D	Blok D3 westgevel 027 vrije koop	12,50	39,62	--	--
D3n004vk_D	Blok D3 noordgevel 004 vrije koop	12,50	39,56	--	--
C2w018abk_	Blok C2 westgevel 018 betaalbare koop	12,50	39,52	--	--
D7z012avk_	Blok D7 zuidgevel 012 vrije koop	9,50	39,38	--	--
D5n003sh_E	Blok D5 noordgevel 003 sociale huur	15,50	39,35	--	--
D5n001sh_C	Blok D5 noordgevel 001 sociale huur	9,50	39,33	--	--
C2z015abk_	Blok C2 zuidgevel 015 betaalbare koop	12,50	39,32	--	--
C5z010bmh_	Blok C5 zuidgevel 010 midden huur	21,50	39,28	--	--
D7w017cvk_	Blok D7 westgevel 017 vrije koop	21,50	39,28	--	--
C5o007amh_	Blok C5 oostgevel 007 midden huur	12,50	39,26	--	--
C4o001bk_D	Blok C4 oostgevel 001 betaalbare koop	12,50	39,24	--	--
C3z004mh_B	Blok C3 zuidgevel 004 midden huur	6,50	39,22	--	--
D5n002sh_E	Blok D5 noordgevel 002 sociale huur	15,50	39,20	--	--
C5z011bmh_	Blok C5 zuidgevel 011 midden huur	27,50	39,19	--	--
C6z013gk_D	Blok C6 zuidgevel 013 goedkope koop	12,50	39,18	--	--
C5z010bmh_	Blok C5 zuidgevel 010 midden huur	24,50	39,18	--	--
D3n004vk_E	Blok D3 noordgevel 004 vrije koop	15,50	39,17	--	--
D6o001zorg	Blok D6 oostgevel 001 zorg	9,50	39,17	--	--
C6z008gk_D	Blok C6 zuidgevel 008 goedkope koop	12,50	39,16	--	--
C2w016abk_	Blok C2 westgevel 016 betaalbare koop	9,50	39,11	--	--
C2w017abk_	Blok C2 westgevel 017 betaalbare koop	9,50	39,05	--	--
C6z012gk_D	Blok C6 zuidgevel 012 goedkope koop	12,50	39,03	--	--

Alle getoonde dB-waarden zijn A-gewogen

Rekenresultaten maximale geluidniveaus gesorteerd op hoogste waarde
Nieuwe supermarkt_laden en lossen variant 3

Alcedo
24-10488

Rapport: Resultatentabel
Model: M35c - Euromarkt Alphen aan den Rijn_geluidvanwege nieuwe supermarkt variant 3-max. hoogtes app
LAmax totaalresultaten voor toetspunten
Groep: Laden en lossen

Naam					
Toetspunt	Omschrijving	Hoogte	Dag	Avond	Nacht
C2z013abk_	Blok C2 zuidgevel 013 betaalbare koop	9,50	39,00	--	--
C5z011bmh_	Blok C5 zuidgevel 011 midden huur	21,50	38,91	--	--
C6z009gk_D	Blok C6 zuidgevel 009 goedkope koop	12,50	38,75	--	--
C5z011bmh_	Blok C5 zuidgevel 011 midden huur	24,50	38,73	--	--
C3z004mh_A	Blok C3 zuidgevel 004 midden huur	3,00	38,72	--	--
C6z014gk_D	Blok C6 zuidgevel 014 goedkope koop	12,50	38,71	--	--
C5o008amh_	Blok C5 oostgevel 008 midden huur	9,50	38,69	--	--
C5o006amh_	Blok C5 oostgevel 006 midden huur	12,50	38,65	--	--
C2z014abk_	Blok C2 zuidgevel 014 betaalbare koop	9,50	38,64	--	--
D3n004vk_C	Blok D3 noordgevel 004 vrije koop	9,50	38,54	--	--
C5z010amh_	Blok C5 zuidgevel 010 midden huur	18,50	38,52	--	--
D7w019cvk_	Blok D7 westgevel 019 vrije koop	24,50	38,50	--	--
D7w015avk_	Blok D7 westgevel 015 vrije koop	9,50	38,50	--	--
C5o007amh_	Blok C5 oostgevel 007 midden huur	9,50	38,48	--	--
D5n003sh_D	Blok D5 noordgevel 003 sociale huur	12,50	38,48	--	--
C6z010gk_D	Blok C6 zuidgevel 010 goedkope koop	12,50	38,43	--	--
C6z011gk_D	Blok C6 zuidgevel 011 goedkope koop	12,50	38,32	--	--
C2z015abk_	Blok C2 zuidgevel 015 betaalbare koop	9,50	38,31	--	--
D5n002sh_D	Blok D5 noordgevel 002 sociale huur	12,50	38,20	--	--
C2w018abk_	Blok C2 westgevel 018 betaalbare koop	9,50	38,16	--	--
D6w009zorg	Blok D6 westgevel 009 zorg	12,50	38,15	--	--
C6z008gk_C	Blok C6 zuidgevel 008 goedkope koop	9,50	38,15	--	--
D5n003sh_C	Blok D5 noordgevel 003 sociale huur	9,50	38,13	--	--
C5z011amh_	Blok C5 zuidgevel 011 midden huur	18,50	38,11	--	--
C6z009gk_C	Blok C6 zuidgevel 009 goedkope koop	9,50	37,82	--	--
D7w015avk_	Blok D7 westgevel 015 vrije koop	6,50	37,75	--	--
C4z002bk_D	Blok C4 zuidgevel 002 betaalbare koop	12,50	37,73	--	--
D7w018cvk_	Blok D7 westgevel 018 vrije koop	21,50	37,73	--	--
C6z013gk_C	Blok C6 zuidgevel 013 goedkope koop	9,50	37,72	--	--
D5n002sh_C	Blok D5 noordgevel 002 sociale huur	9,50	37,71	--	--
C5z010amh_	Blok C5 zuidgevel 010 midden huur	12,50	37,69	--	--
D6w009zorg	Blok D6 westgevel 009 zorg	9,50	37,61	--	--
C6z010gk_C	Blok C6 zuidgevel 010 goedkope koop	9,50	37,52	--	--
C6z012gk_C	Blok C6 zuidgevel 012 goedkope koop	9,50	37,48	--	--
C4o001bk_C	Blok C4 oostgevel 001 betaalbare koop	9,50	37,43	--	--
C5w013cmh_	Blok C5 westgevel 013 midden huur	33,50	37,42	--	--
C5w013cmh_	Blok C5 westgevel 013 midden huur	30,50	37,35	--	--
C5w012cmh_	Blok C5 westgevel 012 midden huur	24,50	37,35	--	--
C5w012cmh_	Blok C5 westgevel 012 midden huur	21,50	37,34	--	--
C5w013cmh_	Blok C5 westgevel 013 midden huur	24,50	37,33	--	--
C5w013cmh_	Blok C5 westgevel 013 midden huur	27,50	37,33	--	--
C5w012cmh_	Blok C5 westgevel 012 midden huur	27,50	37,26	--	--
C5w012cmh_	Blok C5 westgevel 012 midden huur	30,50	37,25	--	--
C5w012cmh_	Blok C5 westgevel 012 midden huur	33,50	37,25	--	--
C6z011gk_C	Blok C6 zuidgevel 011 goedkope koop	9,50	37,23	--	--
C6z014gk_C	Blok C6 zuidgevel 014 goedkope koop	9,50	37,21	--	--
D7w019cvk_	Blok D7 westgevel 019 vrije koop	33,50	37,15	--	--
C5o006amh_	Blok C5 oostgevel 006 midden huur	9,50	37,12	--	--
C5z009amh_	Blok C5 zuidgevel 009 midden huur	12,50	37,02	--	--
D6w009zorg	Blok D6 westgevel 009 zorg	6,50	37,00	--	--
C5w016amh_	Blok C5 westgevel 016 midden huur	12,50	36,99	--	--
D7w015avk_	Blok D7 westgevel 015 vrije koop	3,00	36,98	--	--
D7w018bvk_	Blok D7 westgevel 018 vrije koop	18,50	36,97	--	--
D7w018cvk_	Blok D7 westgevel 018 vrije koop	33,50	36,96	--	--
C5w016cmh_	Blok C5 westgevel 016 midden huur	33,50	36,95	--	--
C5z010amh_	Blok C5 zuidgevel 010 midden huur	15,50	36,86	--	--
C5w013cmh_	Blok C5 westgevel 013 midden huur	21,50	36,78	--	--
C5w016cmh_	Blok C5 westgevel 016 midden huur	27,50	36,71	--	--
C5w016cmh_	Blok C5 westgevel 016 midden huur	24,50	36,70	--	--
C5w016cmh_	Blok C5 westgevel 016 midden huur	21,50	36,69	--	--
C5w016bmh_	Blok C5 westgevel 016 midden huur	18,50	36,68	--	--
C5w015amh_	Blok C5 westgevel 015 midden huur	3,00	36,66	--	--
C5w014cmh_	Blok C5 westgevel 014 midden huur	33,50	36,65	--	--
C5w015amh_	Blok C5 westgevel 015 midden huur	9,50	36,62	--	--
C5w015cmh_	Blok C5 westgevel 015 midden huur	30,50	36,60	--	--

Alle getoonde dB-waarden zijn A-gewogen

Rekenresultaten maximale geluidniveaus gesorteerd op hoogste waarde
Nieuwe supermarkt_laden en lossen variant 3

Alcedo
24-10488

Rapport: Resultatentabel
Model: M35c - Euromarkt Alphen aan den Rijn_geluidvanwege nieuwe supermarkt variant 3-max. hoogtes app
LAmx totaalresultaten voor toetspunten
Groep: Laden en lossen

Naam					
Toetspunt	Omschrijving	Hoogte	Dag	Avond	Nacht
C5w015cmh_	Blok C5 westgevel 015 midden uur	27,50	36,58	--	--
C5w016amh_	Blok C5 westgevel 016 midden uur	15,50	36,57	--	--
D7w019cvk_	Blok D7 westgevel 019 vrije koop	21,50	36,56	--	--
C5w014cmh_	Blok C5 westgevel 014 midden uur	30,50	36,55	--	--
C5w014cmh_	Blok C5 westgevel 014 midden uur	27,50	36,53	--	--
D7w019bvk_	Blok D7 westgevel 019 vrije koop	18,50	36,36	--	--
C5z010amh_	Blok C5 zuidgevel 010 midden uur	9,50	36,34	--	--
C5w016cmh_	Blok C5 westgevel 016 midden uur	30,50	36,34	--	--
D6w009zorg	Blok D6 westgevel 009 zorg	3,00	36,31	--	--
C5z009amh_	Blok C5 zuidgevel 009 midden uur	15,50	36,25	--	--
C5w012bmh_	Blok C5 westgevel 012 midden uur	18,50	36,23	--	--
D7w017cvk_	Blok D7 westgevel 017 vrije koop	33,50	36,21	--	--
C5w013bmh_	Blok C5 westgevel 013 midden uur	18,50	36,19	--	--
C4z002bk_C	Blok C4 zuidgevel 002 betaalbare koop	9,50	36,15	--	--
C5z009amh_	Blok C5 zuidgevel 009 midden uur	9,50	36,14	--	--
C5w015amh_	Blok C5 westgevel 015 midden uur	6,50	35,97	--	--
C5w015cmh_	Blok C5 westgevel 015 midden uur	21,50	35,88	--	--
C5w015cmh_	Blok C5 westgevel 015 midden uur	24,50	35,88	--	--
C4z002bk_E	Blok C4 zuidgevel 002 betaalbare koop	15,50	35,87	--	--
C5w014cmh_	Blok C5 westgevel 014 midden uur	21,50	35,85	--	--
C5w014cmh_	Blok C5 westgevel 014 midden uur	24,50	35,84	--	--
C5w015cmh_	Blok C5 westgevel 015 midden uur	33,50	35,84	--	--
C5w015bmh_	Blok C5 westgevel 015 midden uur	18,50	35,73	--	--
C5w015amh_	Blok C5 westgevel 015 midden uur	15,50	35,63	--	--
C4z002bk_A	Blok C4 zuidgevel 002 betaalbare koop	3,00	35,58	--	--
C5w014bmh_	Blok C5 westgevel 014 midden uur	18,50	35,57	--	--
C5w014amh_	Blok C5 westgevel 014 midden uur	15,50	35,46	--	--
C4z002bk_B	Blok C4 zuidgevel 002 betaalbare koop	6,50	35,32	--	--
C5w012amh_	Blok C5 westgevel 012 midden uur	3,00	35,22	--	--
C5w013amh_	Blok C5 westgevel 013 midden uur	15,50	35,21	--	--
C5w012amh_	Blok C5 westgevel 012 midden uur	15,50	35,14	--	--
C5w015amh_	Blok C5 westgevel 015 midden uur	12,50	34,99	--	--
C5w012amh_	Blok C5 westgevel 012 midden uur	9,50	34,92	--	--
C5w013amh_	Blok C5 westgevel 013 midden uur	9,50	34,88	--	--
C5w014amh_	Blok C5 westgevel 014 midden uur	12,50	34,85	--	--
C5w013amh_	Blok C5 westgevel 013 midden uur	3,00	34,85	--	--
C5w014amh_	Blok C5 westgevel 014 midden uur	3,00	34,81	--	--
C5w013amh_	Blok C5 westgevel 013 midden uur	12,50	34,51	--	--
C5w014amh_	Blok C5 westgevel 014 midden uur	9,50	34,46	--	--
C5w012amh_	Blok C5 westgevel 012 midden uur	12,50	34,44	--	--
C5w013amh_	Blok C5 westgevel 013 midden uur	6,50	34,43	--	--
C5w012amh_	Blok C5 westgevel 012 midden uur	6,50	34,42	--	--
C4w003bk_E	Blok C4 westgevel 003 betaalbare koop	15,50	34,25	--	--
C5w014amh_	Blok C5 westgevel 014 midden uur	6,50	33,92	--	--
C4w003bk_D	Blok C4 westgevel 003 betaalbare koop	12,50	33,82	--	--
C4w003bk_A	Blok C4 westgevel 003 betaalbare koop	3,00	33,50	--	--
C4w003bk_B	Blok C4 westgevel 003 betaalbare koop	6,50	33,23	--	--
C4w003bk_C	Blok C4 westgevel 003 betaalbare koop	9,50	32,91	--	--
D7n004avk_	Blok D7 noordgevel 004 vrije koop	6,50	--	--	--
D7n005avk_	Blok D7 noordgevel 005 vrije koop	6,50	--	--	--

Alle getoonde dB-waarden zijn A-gewogen

Rekenresultaten maximale geluidniveaus gesorteerd op hoogste waarde
Nieuwe supermarkt_laden en lossen deelbijdrage

Alcedo
24-10488

Rapport: Resultatentabel
Model: M35a - Euromarkt Alphen aan den Rijn_geluidvanwege nieuwe supermarkt variant 1-max. hoogtes app
LAmax bij Bron voor toetspunt: A2o010ash_ - Blok A2 oostgevel 010 sociale huur
Groep: Laden en lossen

Naam					
Bron	Omschrijving	Hoogte	Dag	Avond	Nacht
A2o010ash_	Blok A2 oostgevel 010 sociale huur	6,50	82,55	--	--
A-S112	LAmax blok A super. optrekk vrachtw aankomst	1,00	82,55	--	--
A-S111	LAmax blok A super. optrekken vrachtw vertrek	1,00	70,20	--	--
A-S312	LAmax blok A super. rolcontainers klinker	0,75	58,43	--	--
A-S213	LAmax blok A super. afblazen remlucht	1,00	51,75	--	--
A-S313	LAmax blok A super. broodtrolley klinker	0,20	46,23	--	--
A-S214	LAmax blok A super. koeling vrachtwagens	3,50	29,80	--	--
LAmax	(hoofdgroep)	0,00	82,55	59,33	48,03

Rekenresultaten maximale geluidniveaus gesorteerd op hoogste waarde
Nieuwe supermarkt_laad- en losactiviteiten anders dan transportmiddelen

Alcedo
24-10488

Rapport: Resultatentabel
Model: M35a - Euromarkt Alphen aan den Rijn_geluidvanwege nieuwe supermarkt variant 1-max. hoogtes app
LMax totaalresultaten voor toetspunten
Groep: rolkarretjes

Naam					
Toetspunt	Omschrijving	Hoogte	Dag	Avond	Nacht
BD001_B	Bestaand Davinci	16,50	67,37	--	--
BD003_B	Bestaand Davinci	16,50	67,29	--	--
BD001_C	Bestaand Davinci	19,50	66,69	--	--
BD003_C	Bestaand Davinci	19,50	66,62	--	--
BD001_D	Bestaand Davinci	22,50	66,00	--	--
BD003_D	Bestaand Davinci	22,50	65,94	--	--
BD001_E	Bestaand Davinci	25,50	65,32	--	--
BD003_E	Bestaand Davinci	25,50	65,28	--	--
BD001_F	Bestaand Davinci	28,50	64,67	--	--
BD003_F	Bestaand Davinci	28,50	64,62	--	--
BD001_A	Bestaand Davinci	13,50	64,55	--	--
BD002_A	Bestaand Davinci	31,50	64,03	--	--
BD004_A	Bestaand Davinci	31,50	63,99	--	--
BD002_B	Bestaand Davinci	34,50	63,42	--	--
BD004_B	Bestaand Davinci	34,50	63,38	--	--
A2n005sh_D	Blok A2 noordgevel 005 sociale huur	12,50	60,47	--	--
A2n005sh_E	Blok A2 noordgevel 005 sociale huur	15,50	60,34	--	--
A2n005sh_C	Blok A2 noordgevel 005 sociale huur	9,50	60,32	--	--
A2n005sh_F	Blok A2 noordgevel 005 sociale huur	18,50	60,25	--	--
A2o008ash_	Blok A2 oostgevel 008 sociale huur	9,50	60,01	--	--
A2o008ash_	Blok A2 oostgevel 008 sociale huur	12,50	59,92	--	--
A2o008ash_	Blok A2 oostgevel 008 sociale huur	15,50	59,75	--	--
A2o009ash_	Blok A2 oostgevel 009 sociale huur	9,50	59,17	--	--
A2o009ash_	Blok A2 oostgevel 009 sociale huur	12,50	59,09	--	--
A2o009ash_	Blok A2 oostgevel 009 sociale huur	15,50	58,99	--	--
A2o010ash_	Blok A2 oostgevel 010 sociale huur	6,50	58,43	--	--
A2o010ash_	Blok A2 oostgevel 010 sociale huur	9,50	58,42	--	--
A2o010ash_	Blok A2 oostgevel 010 sociale huur	12,50	58,35	--	--
A2o010ash_	Blok A2 oostgevel 010 sociale huur	15,50	58,26	--	--
A2n007sh_C	Blok A2 noordgevel 007 sociale huur	9,50	58,08	--	--
A2n007sh_D	Blok A2 noordgevel 007 sociale huur	12,50	57,97	--	--
A2o009ash_	Blok A2 oostgevel 009 sociale huur	6,50	57,96	--	--
A2n006sh_C	Blok A2 noordgevel 006 sociale huur	9,50	57,87	--	--
A2n006sh_D	Blok A2 noordgevel 006 sociale huur	12,50	57,81	--	--
A2n007sh_E	Blok A2 noordgevel 007 sociale huur	15,50	57,81	--	--
A2n007sh_F	Blok A2 noordgevel 007 sociale huur	18,50	57,79	--	--
BD005_B	Bestaand Davinci	16,50	57,67	--	--
A2n006sh_E	Blok A2 noordgevel 006 sociale huur	15,50	57,66	--	--
A2n006sh_F	Blok A2 noordgevel 006 sociale huur	18,50	57,63	--	--
BD005_C	Bestaand Davinci	19,50	57,47	--	--
A2n004sh_D	Blok A2 noordgevel 004 sociale huur	12,50	57,33	--	--
BD005_D	Bestaand Davinci	22,50	57,25	--	--
A2n004sh_E	Blok A2 noordgevel 004 sociale huur	15,50	57,21	--	--
A2n004sh_F	Blok A2 noordgevel 004 sociale huur	18,50	57,20	--	--
A2n004sh_C	Blok A2 noordgevel 004 sociale huur	9,50	57,13	--	--
A2n003sh_D	Blok A2 noordgevel 003 sociale huur	12,50	57,01	--	--
BD005_E	Bestaand Davinci	25,50	57,00	--	--
A2n003sh_F	Blok A2 noordgevel 003 sociale huur	18,50	56,92	--	--
A2n003sh_E	Blok A2 noordgevel 003 sociale huur	15,50	56,91	--	--
A2o008ash_	Blok A2 oostgevel 008 sociale huur	6,50	56,82	--	--
A2n003sh_C	Blok A2 noordgevel 003 sociale huur	9,50	56,82	--	--
A2n002sh_D	Blok A2 noordgevel 002 sociale huur	12,50	56,62	--	--
A2n002sh_F	Blok A2 noordgevel 002 sociale huur	18,50	56,57	--	--
A2n002sh_E	Blok A2 noordgevel 002 sociale huur	15,50	56,56	--	--
A2n002sh_C	Blok A2 noordgevel 002 sociale huur	9,50	56,21	--	--
A2n001sh_F	Blok A2 noordgevel 001 sociale huur	18,50	56,20	--	--
A2n001sh_D	Blok A2 noordgevel 001 sociale huur	12,50	56,17	--	--
A2n001sh_E	Blok A2 noordgevel 001 sociale huur	15,50	56,15	--	--
A2n001sh_C	Blok A2 noordgevel 001 sociale huur	9,50	55,48	--	--
A6o008bv_k_	Blok A6 oostgevel 008 vrije koop	24,50	54,64	--	--
A6o008bv_k_	Blok A6 oostgevel 008 vrije koop	27,50	54,60	--	--
A6o008bv_k_	Blok A6 oostgevel 008 vrije koop	30,50	54,49	--	--
A6o005bv_k_	Blok A6 oostgevel 005 vrije koop	33,50	54,34	--	--
A6o004bv_k_	Blok A6 oostgevel 004 vrije koop	36,50	54,32	--	--
A6o006bv_k_	Blok A6 oostgevel 006 vrije koop	33,50	54,29	--	--

Alle getoonde dB-waarden zijn A-gewogen

Rekenresultaten maximale geluidniveaus gesorteerd op hoogste waarde
Nieuwe supermarkt_laad- en losactiviteiten anders dan transportmiddelen

Alcedo
24-10488

Rapport: Resultatentabel
Model: M35a - Euromarkt Alphen aan den Rijn_geluidvanwege nieuwe supermarkt variant 1-max. hoogtes app
LAmaz totaalresultaten voor toetspunten
Groep: rolkarretjes

Naam					
Toetspunt	Omschrijving	Hoogte	Dag	Avond	Nacht
A6o005bvk_	Blok A6 oostgevel 005 vrije koop	36,50	54,26	--	--
A6o006bvk_	Blok A6 oostgevel 006 vrije koop	36,50	54,20	--	--
A6o004bvk_	Blok A6 oostgevel 004 vrije koop	27,50	54,18	--	--
A6o004bvk_	Blok A6 oostgevel 004 vrije koop	24,50	54,16	--	--
A6o005bvk_	Blok A6 oostgevel 005 vrije koop	24,50	54,13	--	--
A6o005bvk_	Blok A6 oostgevel 005 vrije koop	27,50	54,12	--	--
A6o004bvk_	Blok A6 oostgevel 004 vrije koop	30,50	54,06	--	--
A6o006bvk_	Blok A6 oostgevel 006 vrije koop	24,50	54,05	--	--
A6o005bvk_	Blok A6 oostgevel 005 vrije koop	30,50	54,04	--	--
A6o004bvk_	Blok A6 oostgevel 004 vrije koop	33,50	54,03	--	--
A6o006bvk_	Blok A6 oostgevel 006 vrije koop	27,50	54,02	--	--
A6o006bvk_	Blok A6 oostgevel 006 vrije koop	30,50	53,98	--	--
A6o007bvk_	Blok A6 oostgevel 007 vrije koop	24,50	53,90	--	--
A6o007bvk_	Blok A6 oostgevel 007 vrije koop	27,50	53,87	--	--
A6o007bvk_	Blok A6 oostgevel 007 vrije koop	30,50	53,74	--	--
A6o007bvk_	Blok A6 oostgevel 007 vrije koop	33,50	53,59	--	--
A6o007bvk_	Blok A6 oostgevel 007 vrije koop	36,50	53,48	--	--
A6o008bvk_	Blok A6 oostgevel 008 vrije koop	33,50	53,38	--	--
A6o008bvk_	Blok A6 oostgevel 008 vrije koop	36,50	53,24	--	--
BE005_B	Bestaand Euromarkt	9,60	53,13	--	--
BE005_C	Bestaand Euromarkt	12,60	53,11	--	--
BE005_D	Bestaand Euromarkt	15,60	53,08	--	--
A4o010bbk_	Blok A4 oostgevel 010 betaalbare koop	21,50	52,90	--	--
A4o010bbk_	Blok A4 oostgevel 010 betaalbare koop	24,50	52,87	--	--
A4n005bbk_	Blok A4 noordgevel 005 betaalbare koop	24,50	52,77	--	--
A4o010bbk_	Blok A4 oostgevel 010 betaalbare koop	27,50	52,77	--	--
A4n005bbk_	Blok A4 noordgevel 005 betaalbare koop	27,50	52,67	--	--
A4o010bbk_	Blok A4 oostgevel 010 betaalbare koop	30,50	52,66	--	--
A4n005bbk_	Blok A4 noordgevel 005 betaalbare koop	21,50	52,61	--	--
A4n005bbk_	Blok A4 noordgevel 005 betaalbare koop	30,50	52,57	--	--
A4o011bbk_	Blok A4 oostgevel 011 betaalbare koop	21,50	52,53	--	--
A4o011bbk_	Blok A4 oostgevel 011 betaalbare koop	24,50	52,50	--	--
A4o011bbk_	Blok A4 oostgevel 011 betaalbare koop	27,50	52,41	--	--
A6o008bvk_	Blok A6 oostgevel 008 vrije koop	21,50	52,34	--	--
A4o011bbk_	Blok A4 oostgevel 011 betaalbare koop	30,50	52,31	--	--
A4n004bbk_	Blok A4 noordgevel 004 betaalbare koop	24,50	52,29	--	--
A4n004bbk_	Blok A4 noordgevel 004 betaalbare koop	27,50	52,27	--	--
A4n004bbk_	Blok A4 noordgevel 004 betaalbare koop	30,50	52,17	--	--
A4o012bbk_	Blok A4 oostgevel 012 betaalbare koop	21,50	52,13	--	--
A4o012bbk_	Blok A4 oostgevel 012 betaalbare koop	24,50	52,13	--	--
A4o012bbk_	Blok A4 oostgevel 012 betaalbare koop	27,50	52,05	--	--
BE005_A	Bestaand Euromarkt	6,60	52,01	--	--
A4o012bbk_	Blok A4 oostgevel 012 betaalbare koop	30,50	51,95	--	--
A4n003bbk_	Blok A4 noordgevel 003 betaalbare koop	27,50	51,87	--	--
A4n004bbk_	Blok A4 noordgevel 004 betaalbare koop	21,50	51,80	--	--
A4n003bbk_	Blok A4 noordgevel 003 betaalbare koop	24,50	51,79	--	--
A4n003bbk_	Blok A4 noordgevel 003 betaalbare koop	30,50	51,79	--	--
A4n002bbk_	Blok A4 noordgevel 002 betaalbare koop	27,50	51,41	--	--
A4n002bbk_	Blok A4 noordgevel 002 betaalbare koop	30,50	51,40	--	--
A4n002bbk_	Blok A4 noordgevel 002 betaalbare koop	24,50	51,23	--	--
A2n007sh_B	Blok A2 noordgevel 007 sociale huur	6,50	51,16	--	--
A4n001bbk_	Blok A6 noordgevel 001 betaalbare koop	27,50	51,01	--	--
A4n001bbk_	Blok A6 noordgevel 001 betaalbare koop	30,50	50,99	--	--
A2n005sh_B	Blok A2 noordgevel 005 sociale huur	6,50	50,59	--	--
A6o007bvk_	Blok A6 oostgevel 007 vrije koop	21,50	50,35	--	--
A6o006bvk_	Blok A6 oostgevel 006 vrije koop	21,50	50,18	--	--
A6o005bvk_	Blok A6 oostgevel 005 vrije koop	21,50	50,05	--	--
A2n006sh_B	Blok A2 noordgevel 006 sociale huur	6,50	49,48	--	--
A6o008avk_	Blok A6 oostgevel 008 vrije koop	18,50	48,59	--	--
A6o004bvk_	Blok A6 oostgevel 004 vrije koop	21,50	48,39	--	--
A2n004sh_B	Blok A2 noordgevel 004 sociale huur	6,50	48,19	--	--
A2n003sh_B	Blok A2 noordgevel 003 sociale huur	6,50	47,68	--	--
A4o010abk_	Blok A4 oostgevel 010 betaalbare koop	18,50	47,61	--	--
BD005_F	Bestaand Davinci	28,50	47,59	--	--
A2n002sh_B	Blok A2 noordgevel 002 sociale huur	6,50	47,27	--	--

Alle getoonde dB-waarden zijn A-gewogen

Rekenresultaten maximale geluidniveaus gesorteerd op hoogste waarde
Nieuwe supermarkt_laad- en losactiviteiten anders dan transportmiddelen

Alcedo
24-10488

Rapport: Resultatentabel
Model: M35a - Euromarkt Alphen aan den Rijn_geluidvanwege nieuwe supermarkt variant 1-max. hoogtes app
LAmx totaalresultaten voor toetspunten
Groep: rolkarretjes

Naam					
Toetspunt	Omschrijving	Hoogte	Dag	Avond	Nacht
BD006_B	Bestaand Davinci	34,50	47,25	--	--
BD006_A	Bestaand Davinci	31,50	47,20	--	--
A2n001sh_B	Blok A2 noordgevel 001 sociale huur	6,50	46,84	--	--
A4n001bbk_	Blok A6 noordgevel 001 betaalbare koop	24,50	44,64	--	--
D2o012bvK_	Blok D2 oostgevel 012 vrije koop	36,50	44,36	--	--
A2o008bsh_	Blok A2 oostgevel 008 sociale huur	18,50	44,35	--	--
D2o012cvk_	Blok D2 oostgevel 012 vrije koop	39,50	44,31	--	--
A4n003bbk_	Blok A4 noordgevel 003 betaalbare koop	21,50	44,22	--	--
D2o012cvk_	Blok D2 oostgevel 012 vrije koop	42,50	44,21	--	--
D2o012cvk_	Blok D2 oostgevel 012 vrije koop	45,50	44,17	--	--
D2o012cvk_	Blok D2 oostgevel 012 vrije koop	48,50	44,10	--	--
D2o012cvk_	Blok D2 oostgevel 012 vrije koop	51,50	44,08	--	--
A4n005abk_	Blok A4 noordgevel 005 betaalbare koop	18,50	44,06	--	--
A2o009bsh_	Blok A2 oostgevel 009 sociale huur	18,50	42,98	--	--
BD007_A	Bestaand Davinci	13,50	42,92	--	--
A6o006avk_	Blok A6 oostgevel 006 vrije koop	18,50	42,78	--	--
BD007_B	Bestaand Davinci	16,50	42,73	--	--
A6o005avk_	Blok A6 oostgevel 005 vrije koop	18,50	42,70	--	--
A6n003bvK_	Blok A6 noordgevel 003 vrije koop	24,50	42,63	--	--
A6o007avk_	Blok A6 oostgevel 007 vrije koop	18,50	42,57	--	--
BD007_C	Bestaand Davinci	19,50	42,52	--	--
A6n003bvK_	Blok A6 noordgevel 003 vrije koop	27,50	42,50	--	--
A6o004avk_	Blok A6 oostgevel 004 vrije koop	18,50	42,39	--	--
A6n003bvK_	Blok A6 noordgevel 003 vrije koop	30,50	42,38	--	--
BD007_D	Bestaand Davinci	22,50	42,28	--	--
A6n003bvK_	Blok A6 noordgevel 003 vrije koop	33,50	42,27	--	--
A6n003bvK_	Blok A6 noordgevel 003 vrije koop	36,50	42,27	--	--
A4o011abk_	Blok A4 oostgevel 011 betaalbare koop	18,50	42,22	--	--
BD007_E	Bestaand Davinci	25,50	42,03	--	--
BD007_F	Bestaand Davinci	28,50	41,76	--	--
A2z020ash_	Blok A2 noordgevel 020 sociale huur	15,50	41,58	--	--
A2o010bsh_	Blok A2 oostgevel 010 sociale huur	18,50	41,56	--	--
A4n004abk_	Blok A4 noordgevel 004 betaalbare koop	18,50	41,55	--	--
A2w022ash_	Blok A2 westgevel 022 sociale huur	15,50	41,50	--	--
BD008_A	Bestaand Davinci	31,50	41,48	--	--
A4n002bbk_	Blok A4 noordgevel 002 betaalbare koop	21,50	41,44	--	--
D2o012bvK_	Blok D2 oostgevel 012 vrije koop	33,50	41,09	--	--
BD008_B	Bestaand Davinci	34,50	40,57	--	--
A2w022ash_	Blok A2 westgevel 022 sociale huur	6,50	40,29	--	--
A4n003abk_	Blok A4 noordgevel 003 betaalbare koop	18,50	40,29	--	--
A2w022ash_	Blok A2 westgevel 022 sociale huur	9,50	40,23	--	--
A2z020ash_	Blok A2 noordgevel 020 sociale huur	6,50	40,15	--	--
A2w022ash_	Blok A2 westgevel 022 sociale huur	12,50	40,14	--	--
BE004_D	Bestaand Euromarkt	15,60	40,09	--	--
A2z020ash_	Blok A2 noordgevel 020 sociale huur	9,50	40,08	--	--
BE004_C	Bestaand Euromarkt	12,60	40,05	--	--
BE004_B	Bestaand Euromarkt	9,60	40,02	--	--
A2z020ash_	Blok A2 noordgevel 020 sociale huur	12,50	40,01	--	--
A2w022bsh_	Blok A2 westgevel 022 sociale huur	18,50	39,97	--	--
A6n003avk_	Blok A6 noordgevel 003 vrije koop	9,50	39,94	--	--
A6n003avk_	Blok A6 noordgevel 003 vrije koop	12,50	39,85	--	--
A4n001bbk_	Blok A6 noordgevel 001 betaalbare koop	21,50	39,85	--	--
A6z009bvK_	Blok A6 zuidgevel 009 vrije koop	24,50	39,75	--	--
A6z009bvK_	Blok A6 zuidgevel 009 vrije koop	27,50	39,70	--	--
A6n003avk_	Blok A6 noordgevel 003 vrije koop	15,50	39,58	--	--
A6n002bvK_	Blok A6 noordgevel 002 vrije koop	24,50	39,42	--	--
A4n002abk_	Blok A4 noordgevel 002 betaalbare koop	18,50	39,41	--	--
A6n002bvK_	Blok A6 noordgevel 002 vrije koop	27,50	39,33	--	--
A6n002bvK_	Blok A6 noordgevel 002 vrije koop	30,50	39,25	--	--
A6n002bvK_	Blok A6 noordgevel 002 vrije koop	36,50	39,24	--	--
A4o012abk_	Blok A4 oostgevel 012 betaalbare koop	18,50	39,23	--	--
A6n002bvK_	Blok A6 noordgevel 002 vrije koop	33,50	39,17	--	--
BD009_A	Bestaand Davinci	13,50	39,05	--	--
D2o012bvK_	Blok D2 oostgevel 012 vrije koop	30,50	39,01	--	--
BD009_B	Bestaand Davinci	16,50	38,95	--	--

Alle getoonde dB-waarden zijn A-gewogen

Rekenresultaten maximale geluidniveaus gesorteerd op hoogste waarde
Nieuwe supermarkt_laad- en losactiviteiten anders dan transportmiddelen

Alcedo
24-10488

Rapport: Resultatentabel
Model: M35a - Euromarkt Alphen aan den Rijn_geluidvanwege nieuwe supermarkt variant 1-max. hoogtes app
LAmaz totaalresultaten voor toetspunten
Groep: rolkarretjes

Naam					
Toetspunt	Omschrijving	Hoogte	Dag	Avond	Nacht
BD009_C	Bestaand Davinci	19,50	38,83	--	--
BE004_A	Bestaand Euromarkt	6,60	38,81	--	--
A4n001abk_	Blok A4 noordgevel 001 betaalbare koop	18,50	38,77	--	--
BD009_D	Bestaand Davinci	22,50	38,69	--	--
A6z009bvk_	Blok A6 zuidgevel 009 vrije koop	36,50	38,62	--	--
A6z009bvk_	Blok A6 zuidgevel 009 vrije koop	30,50	38,61	--	--
BD009_E	Bestaand Davinci	25,50	38,55	--	--
A6z009bvk_	Blok A6 zuidgevel 009 vrije koop	33,50	38,53	--	--
BD009_F	Bestaand Davinci	28,50	38,38	--	--
A6z009bvk_	Blok A6 zuidgevel 009 vrije koop	21,50	38,30	--	--
A6n002avk_	Blok A6 noordgevel 002 vrije koop	6,50	38,28	--	--
BD010_A	Bestaand Davinci	31,50	38,21	--	--
A6z009avk_	Blok A6 zuidgevel 009 vrije koop	18,50	38,04	--	--
A2z015ash_	Blok A2 zuidgevel 004 sociale huur	6,50	37,89	--	--
D2o011bvk_	Blok D2 oostgevel 011 vrije koop	33,50	37,87	--	--
D2o011bvk_	Blok D2 oostgevel 011 vrije koop	36,50	37,85	--	--
D2o011cvk_	Blok D2 oostgevel 011 vrije koop	51,50	37,85	--	--
A2z015ash_	Blok A2 zuidgevel 004 sociale huur	9,50	37,84	--	--
D2o011cvk_	Blok D2 oostgevel 011 vrije koop	39,50	37,84	--	--
A2z015bsh_	Blok A2 zuidgevel 015 sociale huur	18,50	37,80	--	--
A2z015ash_	Blok A2 zuidgevel 004 sociale huur	12,50	37,79	--	--
A2z015ash_	Blok A2 zuidgevel 004 sociale huur	15,50	37,74	--	--
D2o011cvk_	Blok D2 oostgevel 011 vrije koop	45,50	37,72	--	--
D2o011cvk_	Blok D2 oostgevel 011 vrije koop	48,50	37,69	--	--
D2o011cvk_	Blok D2 oostgevel 011 vrije koop	42,50	37,63	--	--
A6n001bvk_	Blok A6 noordgevel 001 vrije koop	36,50	37,51	--	--
A6n001bvk_	Blok A6 noordgevel 001 vrije koop	27,50	37,49	--	--
A6z010bvk_	Blok A6 zuidgevel 010 vrije koop	21,50	37,47	--	--
A6z010bvk_	Blok A6 zuidgevel 010 vrije koop	24,50	37,47	--	--
A6n001bvk_	Blok A6 noordgevel 001 vrije koop	30,50	37,42	--	--
A6z010bvk_	Blok A6 zuidgevel 010 vrije koop	27,50	37,41	--	--
A6n001bvk_	Blok A6 noordgevel 001 vrije koop	33,50	37,38	--	--
A2z016ash_	Blok A2 zuidgevel 016 sociale huur	6,50	37,26	--	--
A6z010avk_	Blok A6 zuidgevel 010 vrije koop	18,50	37,25	--	--
A2z016ash_	Blok A2 zuidgevel 016 sociale huur	9,50	37,21	--	--
A2z016bsh_	Blok A2 zuidgevel 016 sociale huur	18,50	37,17	--	--
A2z016ash_	Blok A2 zuidgevel 016 sociale huur	12,50	37,16	--	--
A2z016ash_	Blok A2 zuidgevel 016 sociale huur	15,50	37,10	--	--
A2z015ash_	Blok A2 zuidgevel 004 sociale huur	3,00	36,94	--	--
A6z011bvk_	Blok A6 zuidgevel 011 vrije koop	21,50	36,93	--	--
BD012_A	Bestaand Davinci	13,50	36,91	--	--
BD012_B	Bestaand Davinci	16,50	36,85	--	--
D3o011vk_E	Blok D3 oostgevel 011 vrije koop	15,50	36,84	--	--
D2o012bvk_	Blok D2 oostgevel 012 vrije koop	27,50	36,84	--	--
D3o011vk_D	Blok D3 oostgevel 011 vrije koop	12,50	36,79	--	--
BD012_C	Bestaand Davinci	19,50	36,79	--	--
D3o011vk_C	Blok D3 oostgevel 011 vrije koop	9,50	36,78	--	--
D3o012vk_E	Blok D3 oostgevel 012 vrije koop	15,50	36,76	--	--
A6z011avk_	Blok A6 zuidgevel 011 vrije koop	18,50	36,74	--	--
D3o012vk_D	Blok D3 oostgevel 012 vrije koop	12,50	36,72	--	--
D3o010vk_E	Blok D3 oostgevel 010 vrije koop	15,50	36,71	--	--
D3o012vk_C	Blok D3 oostgevel 012 vrije koop	9,50	36,71	--	--
D3o010vk_D	Blok D3 oostgevel 010 vrije koop	12,50	36,66	--	--
D3o009vk_E	Blok D3 oostgevel 009 vrije koop	15,50	36,66	--	--
D3o010vk_C	Blok D3 oostgevel 010 vrije koop	9,50	36,65	--	--
D3o009vk_D	Blok D3 oostgevel 009 vrije koop	12,50	36,64	--	--
D3o009vk_C	Blok D3 oostgevel 009 vrije koop	9,50	36,62	--	--
D3o014vk_E	Blok D3 oostgevel 014 vrije koop	15,50	36,61	--	--
D2o010bvk_	Blok D2 oostgevel 010 vrije koop	30,50	36,59	--	--
D2o010cvk_	Blok D2 oostgevel 010 vrije koop	39,50	36,59	--	--
D2o010bvk_	Blok D2 oostgevel 010 vrije koop	33,50	36,58	--	--
D2o010bvk_	Blok D2 oostgevel 010 vrije koop	36,50	36,57	--	--
D2o010cvk_	Blok D2 oostgevel 010 vrije koop	45,50	36,57	--	--
D2o010avk_	Blok D2 oostgevel 010 vrije koop	18,50	36,56	--	--
D3o014vk_D	Blok D3 oostgevel 014 vrije koop	12,50	36,55	--	--

Alle getoonde dB-waarden zijn A-gewogen

Rekenresultaten maximale geluidniveaus gesorteerd op hoogste waarde
Nieuwe supermarkt_laad- en losactiviteiten anders dan transportmiddelen

Alcedo
24-10488

Rapport: Resultatentabel
Model: M35a - Euromarkt Alphen aan den Rijn_geluidvanwege nieuwe supermarkt variant 1-max. hoogtes app
LAmax totaalresultaten voor toetspunten
Groep: rolkarretjes

Naam					
Toetspunt	Omschrijving	Hoogte	Dag	Avond	Nacht
D2o010bvk_	Blok D2 oostgevel 010 vrije koop	21,50	36,55	--	--
D3o014vk_C	Blok D3 oostgevel 014 vrije koop	9,50	36,53	--	--
A6z011bvk_	Blok A6 zuidgevel 011 vrije koop	24,50	36,51	--	--
D2o009bvk_	Blok D2 oostgevel 009 vrije koop	21,50	36,51	--	--
D2o009avk_	Blok D2 oostgevel 009 vrije koop	18,50	36,49	--	--
D2z013bvk_	Blok D2 zuidgevel 013 vrije koop	36,50	36,48	--	--
A6z011bvk_	Blok A6 zuidgevel 011 vrije koop	27,50	36,46	--	--
D2z013cvk_	Blok D2 zuidgevel 013 vrije koop	39,50	36,43	--	--
D2o010bvk_	Blok D2 oostgevel 010 vrije koop	27,50	36,39	--	--
D2o007bvk_	Blok D2 oostgevel 007 vrije koop	21,50	36,39	--	--
D2o007bvk_	Blok D2 oostgevel 007 vrije koop	24,50	36,38	--	--
D2o010cvk_	Blok D2 oostgevel 010 vrije koop	42,50	36,38	--	--
D2o011bvk_	Blok D2 oostgevel 011 vrije koop	30,50	36,35	--	--
D2o007avk_	Blok D2 oostgevel 007 vrije koop	18,50	36,34	--	--
D3o006vk_E	Blok D3 oostgevel 006 vrije koop	15,50	36,31	--	--
A6n003avk_	Blok A6 noordgevel 003 vrije koop	18,50	36,28	--	--
D3o008vk_C	Blok D3 oostgevel 008 vrije koop	9,50	36,28	--	--
D3o008vk_E	Blok D3 oostgevel 008 vrije koop	15,50	36,28	--	--
D2o010bvk_	Blok D2 oostgevel 010 vrije koop	24,50	36,28	--	--
D3o008vk_D	Blok D3 oostgevel 008 vrije koop	12,50	36,27	--	--
D3o006vk_D	Blok D3 oostgevel 006 vrije koop	12,50	36,27	--	--
D3o006vk_C	Blok D3 oostgevel 006 vrije koop	9,50	36,26	--	--
A2z016ash_	Blok A2 zuidgevel 016 sociale huur	3,00	36,24	--	--
A6w013avk_	Blok A6 westgevel 013 vrije koop	18,50	36,23	--	--
D2o006bvk_	Blok D2 oostgevel 006 vrije koop	21,50	36,23	--	--
D2o006avk_	Blok D2 oostgevel 006 vrije koop	18,50	36,18	--	--
D2o009bvk_	Blok D2 oostgevel 009 vrije koop	24,50	36,17	--	--
D2o008bvk_	Blok D2 oostgevel 008 vrije koop	21,50	36,15	--	--
D2o009bvk_	Blok D2 oostgevel 009 vrije koop	27,50	36,14	--	--
D2o008avk_	Blok D2 oostgevel 008 vrije koop	18,50	36,13	--	--
D2o009bvk_	Blok D2 oostgevel 009 vrije koop	30,50	36,12	--	--
D2o006bvk_	Blok D2 oostgevel 006 vrije koop	24,50	36,12	--	--
D2o009bvk_	Blok D2 oostgevel 009 vrije koop	33,50	36,10	--	--
D2o009bvk_	Blok D2 oostgevel 009 vrije koop	36,50	36,08	--	--
D2o009cvk_	Blok D2 oostgevel 009 vrije koop	42,50	36,07	--	--
D2o009cvk_	Blok D2 oostgevel 009 vrije koop	51,50	36,07	--	--
D2o006bvk_	Blok D2 oostgevel 006 vrije koop	27,50	36,06	--	--
D2o009cvk_	Blok D2 oostgevel 009 vrije koop	39,50	36,06	--	--
D2o008bvk_	Blok D2 oostgevel 008 vrije koop	24,50	36,03	--	--
D2z013cvk_	Blok D2 zuidgevel 013 vrije koop	42,50	36,03	--	--
D2z013cvk_	Blok D2 zuidgevel 013 vrije koop	51,50	36,03	--	--
BD011_A	Bestaand Davinci	13,50	36,03	--	--
Bo014aYTC_	Blok B oostgevel 014 YTC	15,50	36,01	--	--
Bo014aYTC_	Blok B oostgevel 014 YTC	12,50	36,00	--	--
D2o008bvk_	Blok D2 oostgevel 008 vrije koop	27,50	35,98	--	--
D2z013cvk_	Blok D2 zuidgevel 013 vrije koop	45,50	35,98	--	--
BD011_B	Bestaand Davinci	16,50	35,98	--	--
D2z013cvk_	Blok D2 zuidgevel 013 vrije koop	48,50	35,96	--	--
A6z010bvk_	Blok A6 zuidgevel 010 vrije koop	36,50	35,95	--	--
D3o007vk_C	Blok D3 oostgevel 007 vrije koop	9,50	35,94	--	--
D3o007vk_E	Blok D3 oostgevel 007 vrije koop	15,50	35,94	--	--
D2o008bvk_	Blok D2 oostgevel 008 vrije koop	30,50	35,94	--	--
D3o007vk_D	Blok D3 oostgevel 007 vrije koop	12,50	35,93	--	--
D2o012bvk_	Blok D2 oostgevel 012 vrije koop	21,50	35,93	--	--
BD011_C	Bestaand Davinci	19,50	35,91	--	--
D2o008bvk_	Blok D2 oostgevel 008 vrije koop	33,50	35,90	--	--
A5w010vk_B	Blok A5 westgevel 010 vrije koop	6,50	35,86	--	--
D2o008bvk_	Blok D2 oostgevel 008 vrije koop	36,50	35,85	--	--
A5w010vk_C	Blok A5 westgevel 010 vrije koop	9,50	35,84	--	--
Bo014aYTC_	Blok B oostgevel 014 YTC	9,50	35,84	--	--
D2o009cvk_	Blok D2 oostgevel 009 vrije koop	45,50	35,84	--	--
BD011_D	Bestaand Davinci	22,50	35,84	--	--
D2o009cvk_	Blok D2 oostgevel 009 vrije koop	48,50	35,83	--	--
A5w010vk_D	Blok A5 westgevel 010 vrije koop	12,50	35,82	--	--
D2o008cvk_	Blok D2 oostgevel 008 vrije koop	39,50	35,81	--	--

Alle getoonde dB-waarden zijn A-gewogen

Rekenresultaten maximale geluidniveaus gesorteerd op hoogste waarde
Nieuwe supermarkt_laad- en losactiviteiten anders dan transportmiddelen

Alcedo
24-10488

Rapport: Resultatentabel
Model: M35a - Euromarkt Alphen aan den Rijn_geluidvanwege nieuwe supermarkt variant 1-max. hoogtes app
LAmax totaalresultaten voor toetspunten
Groep: rolkarretjes

Naam					
Toetspunt	Omschrijving	Hoogte	Dag	Avond	Nacht
D2o008cvk_	Blok D2 oostgevel 008 vrije koop	42,50	35,81	--	--
D2o011bvk_	Blok D2 oostgevel 011 vrije koop	27,50	35,80	--	--
D2o012bvk_	Blok D2 oostgevel 012 vrije koop	24,50	35,80	--	--
A5w010vk_E	Blok A5 westgevel 010 vrije koop	15,50	35,79	--	--
A5w008vk_B	Blok A5 westgevel 008 vrije koop	6,50	35,78	--	--
D2o008cvk_	Blok D2 oostgevel 008 vrije koop	51,50	35,78	--	--
A5w008vk_C	Blok A5 westgevel 008 vrije koop	9,50	35,76	--	--
BD011_E	Bestaand Davinci	25,50	35,76	--	--
A6z010bvk_	Blok A6 zuidgevel 010 vrije koop	30,50	35,75	--	--
A5w008vk_D	Blok A5 westgevel 008 vrije koop	12,50	35,73	--	--
A6w012avk_	Blok A6 westgevel 012 vrije koop	18,50	35,71	--	--
A6z010bvk_	Blok A6 zuidgevel 010 vrije koop	33,50	35,71	--	--
D2o011bvk_	Blok D2 oostgevel 011 vrije koop	21,50	35,71	--	--
A5w008vk_E	Blok A5 westgevel 008 vrije koop	15,50	35,70	--	--
D2o007cvk_	Blok D2 oostgevel 007 vrije koop	51,50	35,68	--	--
D2o006cvk_	Blok D2 oostgevel 006 vrije koop	51,50	35,68	--	--
D2o010cvk_	Blok D2 oostgevel 010 vrije koop	51,50	35,64	--	--
A2z013bsh_	Blok A2 zuidgevel 013 sociale huur	18,50	35,63	--	--
D2o007bvk_	Blok D2 oostgevel 007 vrije koop	27,50	35,60	--	--
A2z013ash_	Blok A2 zuidgevel 013 sociale huur	6,50	35,58	--	--
A2w021ash_	Blok A2 westgevel 021 sociale huur	18,50	35,58	--	--
A2z013ash_	Blok A2 zuidgevel 013 sociale huur	15,50	35,57	--	--
D2o008cvk_	Blok D2 oostgevel 008 vrije koop	48,50	35,57	--	--
D2o011avk_	Blok D2 oostgevel 011 vrije koop	18,50	35,56	--	--
D2o008cvk_	Blok D2 oostgevel 008 vrije koop	45,50	35,56	--	--
D2o007bvk_	Blok D2 oostgevel 007 vrije koop	30,50	35,55	--	--
A2z013ash_	Blok A2 zuidgevel 013 sociale huur	9,50	35,54	--	--
D2o012avk_	Blok D2 oostgevel 012 vrije koop	18,50	35,54	--	--
D2o006bvk_	Blok D2 oostgevel 006 vrije koop	30,50	35,54	--	--
D3o011vk_B	Blok D3 oostgevel 011 vrije koop	6,50	35,51	--	--
A2z013ash_	Blok A2 zuidgevel 013 sociale huur	12,50	35,50	--	--
A2z014bsh_	Blok A2 zuidgevel 014 sociale huur	18,50	35,50	--	--
D2o007bvk_	Blok D2 oostgevel 007 vrije koop	33,50	35,50	--	--
D2o006bvk_	Blok D2 oostgevel 006 vrije koop	33,50	35,48	--	--
D2o007cvk_	Blok D2 oostgevel 007 vrije koop	48,50	35,47	--	--
D2o006cvk_	Blok D2 oostgevel 006 vrije koop	48,50	35,47	--	--
A2z014ash_	Blok A2 zuidgevel 014 sociale huur	6,50	35,46	--	--
D2o011bvk_	Blok D2 oostgevel 011 vrije koop	24,50	35,46	--	--
A2z014ash_	Blok A2 zuidgevel 014 sociale huur	15,50	35,45	--	--
D2o007bvk_	Blok D2 oostgevel 007 vrije koop	36,50	35,45	--	--
D2o007cvk_	Blok D2 oostgevel 007 vrije koop	45,50	35,45	--	--
D2o006cvk_	Blok D2 oostgevel 006 vrije koop	45,50	35,45	--	--
A6n003bvk_	Blok A6 noordgevel 003 vrije koop	21,50	35,44	--	--
D2o006bvk_	Blok D2 oostgevel 006 vrije koop	36,50	35,44	--	--
A2z014ash_	Blok A2 zuidgevel 014 sociale huur	9,50	35,43	--	--
D3o010vk_B	Blok D3 oostgevel 010 vrije koop	6,50	35,43	--	--
D3o009vk_B	Blok D3 oostgevel 009 vrije koop	6,50	35,43	--	--
D2o007cvk_	Blok D2 oostgevel 007 vrije koop	39,50	35,42	--	--
D3o012vk_B	Blok D3 oostgevel 012 vrije koop	6,50	35,40	--	--
D2o007cvk_	Blok D2 oostgevel 007 vrije koop	42,50	35,40	--	--
D2o006cvk_	Blok D2 oostgevel 006 vrije koop	39,50	35,40	--	--
A2z014ash_	Blok A2 zuidgevel 014 sociale huur	12,50	35,39	--	--
D2o006cvk_	Blok D2 oostgevel 006 vrije koop	42,50	35,38	--	--
A5w009vk_B	Blok A5 westgevel 009 vrije koop	6,50	35,32	--	--
D2o010cvk_	Blok D2 oostgevel 010 vrije koop	48,50	35,32	--	--
A5w009vk_C	Blok A5 westgevel 009 vrije koop	9,50	35,31	--	--
A5w009vk_D	Blok A5 westgevel 009 vrije koop	12,50	35,29	--	--
A5w009vk_E	Blok A5 westgevel 009 vrije koop	15,50	35,28	--	--
D3o013vk_E	Blok D3 oostgevel 013 vrije koop	15,50	35,26	--	--
D3o016vk_E	Blok D3 oostgevel 016 vrije koop	15,50	35,20	--	--
D3o013vk_D	Blok D3 oostgevel 013 vrije koop	12,50	35,19	--	--
A6w013bvk_	Blok A6 westgevel 013 vrije koop	21,50	35,18	--	--
D3o013vk_C	Blok D3 oostgevel 013 vrije koop	9,50	35,16	--	--
D3o015vk_E	Blok D3 oostgevel 015 vrije koop	15,50	35,16	--	--
A5w007vk_B	Blok A5 westgevel 007 vrije koop	6,50	35,15	--	--

Alle getoonde dB-waarden zijn A-gewogen

Rekenresultaten maximale geluidniveaus gesorteerd op hoogste waarde
Nieuwe supermarkt_laad- en losactiviteiten anders dan transportmiddelen

Alcedo
24-10488

Rapport: Resultatentabel
Model: M35a - Euromarkt Alphen aan den Rijn_geluidvanwege nieuwe supermarkt variant 1-max. hoogtes app
LAmax totaalresultaten voor toetspunten
Groep: rolkarretjes

Naam	Omschrijving	Hoogte	Dag	Avond	Nacht
A5w007vk_C	Blok A5 westgevel 007 vrije koop	9,50	35,13	--	--
A6w013bvk_	Blok A6 westgevel 013 vrije koop	24,50	35,13	--	--
A5w007vk_D	Blok A5 westgevel 007 vrije koop	12,50	35,11	--	--
D3o008vk_B	Blok D3 oostgevel 008 vrije koop	6,50	35,11	--	--
D3o014vk_B	Blok D3 oostgevel 014 vrije koop	6,50	35,10	--	--
D3o006vk_B	Blok D3 oostgevel 006 vrije koop	6,50	35,10	--	--
D3o016vk_D	Blok D3 oostgevel 016 vrije koop	12,50	35,10	--	--
A5w007vk_E	Blok A5 westgevel 007 vrije koop	15,50	35,08	--	--
A6w013bvk_	Blok A6 westgevel 013 vrije koop	27,50	35,08	--	--
A2z017ash_	Blok A2 zuidgevel 017 sociale huur	6,50	35,07	--	--
D3o015vk_D	Blok D3 oostgevel 015 vrije koop	12,50	35,07	--	--
A5w006vk_B	Blok A5 westgevel 006 vrije koop	6,50	35,05	--	--
Bo015aYTC_	Blok B oostgevel 015 YTC	15,50	35,04	--	--
A5w006vk_C	Blok A5 westgevel 006 vrije koop	9,50	35,03	--	--
Bo015aYTC_	Blok B oostgevel 015 YTC	12,50	35,02	--	--
A2z017ash_	Blok A2 zuidgevel 017 sociale huur	9,50	35,01	--	--
A5w006vk_D	Blok A5 westgevel 006 vrije koop	12,50	35,00	--	--
A5w006vk_E	Blok A5 westgevel 006 vrije koop	15,50	34,98	--	--
D3o015vk_C	Blok D3 oostgevel 015 vrije koop	9,50	34,98	--	--
A2z012bsh_	Blok A2 zuidgevel 012 sociale huur	18,50	34,98	--	--
A2z017ash_	Blok A2 zuidgevel 017 sociale huur	12,50	34,97	--	--
A2z017bsh_	Blok A2 zuidgevel 017 sociale huur	18,50	34,97	--	--
A2z017ash_	Blok A2 zuidgevel 017 sociale huur	15,50	34,93	--	--
D3o016vk_C	Blok D3 oostgevel 016 vrije koop	9,50	34,93	--	--
A5w005vk_C	Blok A5 westgevel 005 vrije koop	9,50	34,91	--	--
A5w005vk_D	Blok A5 westgevel 005 vrije koop	12,50	34,89	--	--
A6n002avk_	Blok A6 noordgevel 002 vrije koop	9,50	34,89	--	--
A5w005vk_B	Blok A5 westgevel 005 vrije koop	6,50	34,88	--	--
A5w005vk_E	Blok A5 westgevel 005 vrije koop	15,50	34,87	--	--
A2z012ash_	Blok A2 zuidgevel 012 sociale huur	15,50	34,87	--	--
A2z018ash_	Blok A2 zuidgevel 018 sociale huur	6,50	34,85	--	--
A2z012ash_	Blok A2 zuidgevel 012 sociale huur	6,50	34,84	--	--
A2z012ash_	Blok A2 zuidgevel 012 sociale huur	9,50	34,80	--	--
A2z018ash_	Blok A2 zuidgevel 018 sociale huur	9,50	34,79	--	--
D3o007vk_B	Blok D3 oostgevel 007 vrije koop	6,50	34,79	--	--
A5w004vk_C	Blok A5 westgevel 004 vrije koop	9,50	34,78	--	--
A5w004vk_D	Blok A5 westgevel 004 vrije koop	12,50	34,76	--	--
A2z012ash_	Blok A2 zuidgevel 012 sociale huur	12,50	34,76	--	--
A2z018ash_	Blok A2 zuidgevel 018 sociale huur	12,50	34,76	--	--
A2z018bsh_	Blok A2 zuidgevel 018 sociale huur	18,50	34,76	--	--
A6z011bvk_	Blok A6 zuidgevel 011 vrije koop	36,50	34,76	--	--
A5w004vk_E	Blok A5 westgevel 004 vrije koop	15,50	34,74	--	--
A2z018ash_	Blok A2 zuidgevel 018 sociale huur	15,50	34,71	--	--
C2n005abk_	Blok C2 noordgevel 005 betaalbare koop	15,50	34,71	--	--
A4w024bbk_	Blok A4 westgevel 024 betaalbare koop	18,50	34,70	--	--
C2n005abk_	Blok C2 noordgevel 005 betaalbare koop	12,50	34,69	--	--
A5w004vk_B	Blok A5 westgevel 004 vrije koop	6,50	34,65	--	--
Bo015aYTC_	Blok B oostgevel 015 YTC	9,50	34,65	--	--
BE003_D	Bestaand Euromarkt	15,60	34,65	--	--
BE003_C	Bestaand Euromarkt	12,60	34,60	--	--
Bo016aYTC_	Blok B oostgevel 016 YTC	15,50	34,59	--	--
A2z013ash_	Blok A2 zuidgevel 013 sociale huur	3,00	34,58	--	--
A2z014ash_	Blok A2 zuidgevel 014 sociale huur	3,00	34,54	--	--
A6z011bvk_	Blok A6 zuidgevel 011 vrije koop	30,50	34,54	--	--
Bo016aYTC_	Blok B oostgevel 016 YTC	12,50	34,53	--	--
A6z011bvk_	Blok A6 zuidgevel 011 vrije koop	33,50	34,53	--	--
A6w012bvk_	Blok A6 westgevel 012 vrije koop	21,50	34,51	--	--
C2n004abk_	Blok C2 noordgevel 004 betaalbare koop	15,50	34,46	--	--
C2n004abk_	Blok C2 noordgevel 004 betaalbare koop	12,50	34,45	--	--
Bo014aYTC_	Blok B oostgevel 014 YTC	6,50	34,44	--	--
C2o006abk_	Blok C2 oostgevel 006 betaalbare koop	15,50	34,41	--	--
C2o006abk_	Blok C2 oostgevel 006 betaalbare koop	12,50	34,39	--	--
A6n003avk_	Blok A6 noordgevel 003 vrije koop	6,50	34,38	--	--
Bn003cYTC_	Blok B noordgevel 003 YTC	24,50	34,36	--	--
Bn003aYTC_	Blok B noordgevel 003 YTC	15,50	34,31	--	--

Alle getoonde dB-waarden zijn A-gewogen

Rekenresultaten maximale geluidniveaus gesorteerd op hoogste waarde
Nieuwe supermarkt_laad- en losactiviteiten anders dan transportmiddelen

Alcedo
24-10488

Rapport: Resultatentabel
Model: M35a - Euromarkt Alphen aan den Rijn_geluidvanwege nieuwe supermarkt variant 1-max. hoogtes app
LAmax totaalresultaten voor toetspunten
Groep: rolkarretjes

Naam					
Toetspunt	Omschrijving	Hoogte	Dag	Avond	Nacht
A6n002avk_	Blok A6 noordgevel 002 vrije koop	12,50	34,28	--	--
Bn003aYTC_	Blok B noordgevel 003 YTC	12,50	34,26	--	--
Bn003aYTC_	Blok B noordgevel 003 YTC	9,50	34,25	--	--
BE003_B	Bestaand Euromarkt	9,60	34,25	--	--
Bo017aYTC_	Blok B oostgevel 017 YTC	15,50	34,24	--	--
C2o007abk_	Blok C2 oostgevel 007 betaalbare koop	15,50	34,22	--	--
C2o007abk_	Blok C2 oostgevel 007 betaalbare koop	12,50	34,19	--	--
Bn002cYTC_	Blok B noordgevel 002 YTC	24,50	34,18	--	--
Bo017aYTC_	Blok B oostgevel 017 YTC	12,50	34,17	--	--
Bo014bYTC_	Blok B oostgevel 014 YTC	24,50	34,15	--	--
C2n003abk_	Blok C2 noordgevel 003 betaalbare koop	15,50	34,14	--	--
A2z017ash_	Blok A2 zuidgevel 017 sociale huur	3,00	34,13	--	--
C2n003abk_	Blok C2 noordgevel 003 betaalbare koop	12,50	34,13	--	--
A6n001avk_	Blok A6 noordgevel 001 vrije koop	6,50	34,11	--	--
A6n002avk_	Blok A6 noordgevel 002 vrije koop	15,50	34,09	--	--
Bn003cYTC_	Blok B noordgevel 003 YTC	21,50	34,02	--	--
C2o008abk_	Blok C2 oostgevel 008 betaalbare koop	15,50	33,99	--	--
Bn001cYTC_	Blok B noordgevel 001 YTC	24,50	33,99	--	--
A6w014avk_	Blok A6 westgevel 014 vrije koop	18,50	33,98	--	--
Bo016aYTC_	Blok B oostgevel 016 YTC	9,50	33,97	--	--
A6n002avk_	Blok A6 noordgevel 002 vrije koop	18,50	33,96	--	--
C2o008abk_	Blok C2 oostgevel 008 betaalbare koop	12,50	33,96	--	--
A4w024cbk_	Blok A4 westgevel 024 betaalbare koop	30,50	33,94	--	--
C2n002abk_	Blok C2 noordgevel 002 betaalbare koop	15,50	33,93	--	--
A6w014bvk_	Blok A6 westgevel 014 vrije koop	21,50	33,92	--	--
Bo018aYTC_	Blok B oostgevel 018 YTC	15,50	33,91	--	--
A6n002bvk_	Blok A6 noordgevel 002 vrije koop	21,50	33,91	--	--
C2n002abk_	Blok C2 noordgevel 002 betaalbare koop	12,50	33,90	--	--
Bo015bYTC_	Blok B oostgevel 015 YTC	24,50	33,87	--	--
Bo014bYTC_	Blok B oostgevel 014 YTC	21,50	33,87	--	--
A6w014bvk_	Blok A6 westgevel 014 vrije koop	24,50	33,86	--	--
C2o009abk_	Blok C2 oostgevel 009 betaalbare koop	15,50	33,84	--	--
Bo018aYTC_	Blok B oostgevel 018 YTC	12,50	33,83	--	--
A2z018ash_	Blok A2 zuidgevel 018 sociale huur	3,00	33,82	--	--
Bn003bYTC_	Blok B noordgevel 003 YTC	18,50	33,82	--	--
D3o009vk_A	Blok D3 oostgevel 009 vrije koop	3,00	33,82	--	--
Bn002cYTC_	Blok B noordgevel 002 YTC	21,50	33,82	--	--
A6w014bvk_	Blok A6 westgevel 014 vrije koop	27,50	33,79	--	--
D3o013vk_B	Blok D3 oostgevel 013 vrije koop	6,50	33,78	--	--
A6n001avk_	Blok A6 noordgevel 001 vrije koop	9,50	33,75	--	--
C2o009abk_	Blok C2 oostgevel 009 betaalbare koop	12,50	33,75	--	--
A4w024cbk_	Blok A4 westgevel 024 betaalbare koop	27,50	33,74	--	--
A5w010vk_A	Blok A5 westgevel 010 vrije koop	3,00	33,73	--	--
A6w012bvk_	Blok A6 westgevel 012 vrije koop	24,50	33,73	--	--
Bn002aYTC_	Blok B noordgevel 002 YTC	15,50	33,72	--	--
A6w014bvk_	Blok A6 westgevel 014 vrije koop	30,50	33,71	--	--
Bo014aYTC_	Blok B oostgevel 014 YTC	18,50	33,70	--	--
Bn002aYTC_	Blok B noordgevel 002 YTC	12,50	33,66	--	--
A6w012bvk_	Blok A6 westgevel 012 vrije koop	27,50	33,66	--	--
A5w008vk_A	Blok A5 westgevel 008 vrije koop	3,00	33,65	--	--
D3o014vk_A	Blok D3 oostgevel 014 vrije koop	3,00	33,65	--	--
A6w013bvk_	Blok A6 westgevel 013 vrije koop	30,50	33,65	--	--
A5n001vk_B	Blok A5 noordgevel 001 vrije koop	6,50	33,63	--	--
A2z012ash_	Blok A2 zuidgevel 012 sociale huur	3,00	33,63	--	--
Bn001cYTC_	Blok B noordgevel 001 YTC	21,50	33,63	--	--
A2z019ash_	Blok A2 zuidgevel 019 sociale huur	6,50	33,63	--	--
A6w014bvk_	Blok A6 westgevel 014 vrije koop	33,50	33,62	--	--
Bn002bYTC_	Blok B noordgevel 002 YTC	18,50	33,61	--	--
Bo015bYTC_	Blok B oostgevel 015 YTC	21,50	33,60	--	--
Bo019aYTC_	Blok B oostgevel 019 YTC	15,50	33,59	--	--
Bn001aYTC_	Blok B noordgevel 001 YTC	15,50	33,59	--	--
A6w012bvk_	Blok A6 westgevel 012 vrije koop	30,50	33,58	--	--
A6w013bvk_	Blok A6 westgevel 013 vrije koop	33,50	33,57	--	--
A2z019ash_	Blok A2 zuidgevel 019 sociale huur	9,50	33,56	--	--
A6w014bvk_	Blok A6 westgevel 014 vrije koop	36,50	33,54	--	--

Alle getoonde dB-waarden zijn A-gewogen

Rekenresultaten maximale geluidniveaus gesorteerd op hoogste waarde
Nieuwe supermarkt_laad- en losactiviteiten anders dan transportmiddelen

Alcedo
24-10488

Rapport: Resultatentabel
Model: M35a - Euromarkt Alphen aan den Rijn_geluidvanwege nieuwe supermarkt variant 1-max. hoogtes app
LAmax totaalresultaten voor toetspunten
Groep: rolkarretjes

Naam					
Toetspunt	Omschrijving	Hoogte	Dag	Avond	Nacht
D3o015vk_B	Blok D3 oostgevel 015 vrije koop	6,50	33,53	--	--
Bn002aYTC_	Blok B noordgevel 002 YTC	9,50	33,52	--	--
D3o016vk_B	Blok D3 oostgevel 016 vrije koop	6,50	33,52	--	--
C2o010abk_	Blok C2 oostgevel 010 betaalbare koop	15,50	33,52	--	--
A2z019ash_	Blok A2 zuidgevel 019 sociale huur	12,50	33,52	--	--
Bo019aYTC_	Blok B oostgevel 019 YTC	12,50	33,50	--	--
A6w012bvk_	Blok A6 westgevel 012 vrije koop	33,50	33,50	--	--
Bo016bYTC_	Blok B oostgevel 016 YTC	24,50	33,50	--	--
A6w013bvk_	Blok A6 westgevel 013 vrije koop	36,50	33,49	--	--
Bn001aYTC_	Blok B noordgevel 001 YTC	12,50	33,48	--	--
A2z019ash_	Blok A2 zuidgevel 019 sociale huur	15,50	33,48	--	--
A6n001avk_	Blok A6 noordgevel 001 vrije koop	12,50	33,46	--	--
Bo015aYTC_	Blok B oostgevel 015 YTC	18,50	33,46	--	--
Bo017aYTC_	Blok B oostgevel 017 YTC	9,50	33,44	--	--
A6w012bvk_	Blok A6 westgevel 012 vrije koop	36,50	33,42	--	--
C2o010abk_	Blok C2 oostgevel 010 betaalbare koop	12,50	33,40	--	--
Bn001bYTC_	Blok B noordgevel 001 YTC	18,50	33,39	--	--
D3o008vk_A	Blok D3 oostgevel 008 vrije koop	3,00	33,38	--	--
A6n001avk_	Blok A6 noordgevel 001 vrije koop	15,50	33,37	--	--
D3o006vk_A	Blok D3 oostgevel 006 vrije koop	3,00	33,37	--	--
C2n001abk_	Blok C2 noordgevel 001 betaalbare koop	15,50	33,33	--	--
Bo015aYTC_	Blok B oostgevel 015 YTC	6,50	33,32	--	--
A6n001avk_	Blok A6 noordgevel 001 vrije koop	18,50	33,30	--	--
A5w009vk_A	Blok A5 westgevel 009 vrije koop	3,00	33,29	--	--
Bo020aYTC_	Blok B oostgevel 020 YTC	15,50	33,28	--	--
A4w024cbk_	Blok A4 westgevel 024 betaalbare koop	21,50	33,28	--	--
A6n001bvk_	Blok A6 noordgevel 001 vrije koop	24,50	33,27	--	--
Bo016bYTC_	Blok B oostgevel 016 YTC	21,50	33,26	--	--
A4w024cbk_	Blok A4 westgevel 024 betaalbare koop	24,50	33,24	--	--
A6n001bvk_	Blok A6 noordgevel 001 vrije koop	21,50	33,24	--	--
A5n001vk_C	Blok A5 noordgevel 001 vrije koop	9,50	33,21	--	--
A4w023bbk_	Blok A4 westgevel 023 betaalbare koop	18,50	33,21	--	--
A4z017cbk_	Blok A4 zuidgevel 017 betaalbare koop	30,50	33,21	--	--
A4z017bbk_	Blok A4 zuidgevel 017 betaalbare koop	18,50	33,19	--	--
Bn001aYTC_	Blok B noordgevel 001 YTC	9,50	33,18	--	--
Bo017bYTC_	Blok B oostgevel 017 YTC	24,50	33,17	--	--
BE001_D	Bestaand Euromarkt	15,60	33,17	--	--
A4z017cbk_	Blok A4 zuidgevel 017 betaalbare koop	21,50	33,16	--	--
Bo020aYTC_	Blok B oostgevel 020 YTC	12,50	33,15	--	--
C2n005bbk_	Blok C2 noordgevel 005 betaalbare koop	18,50	33,15	--	--
Bo016aYTC_	Blok B oostgevel 016 YTC	18,50	33,14	--	--
C2n001abk_	Blok C2 noordgevel 001 betaalbare koop	12,50	33,13	--	--
A4w022bbk_	Blok A4 westgevel 022 betaalbare koop	18,50	33,12	--	--
C2o010cbk_	Blok C2 oostgevel 010 betaalbare koop	27,50	33,11	--	--
BE001_C	Bestaand Euromarkt	12,60	33,11	--	--
A4w024abk_	Blok A4 westgevel 024 betaalbare koop	9,50	33,09	--	--
A6w015avk_	Blok A6 westgevel 015 vrije koop	18,50	33,06	--	--
A4w024abk_	Blok A4 westgevel 024 betaalbare koop	12,50	33,06	--	--
A4w024abk_	Blok A4 westgevel 024 betaalbare koop	15,50	33,05	--	--
A6w016avk_	Blok A6 westgevel 016 vrije koop	18,50	33,04	--	--
C2o008abk_	Blok C2 oostgevel 008 betaalbare koop	9,50	33,04	--	--
A5w011vk_B	Blok A5 westgevel 011 vrije koop	6,50	33,03	--	--
A5n001vk_D	Blok A5 noordgevel 001 vrije koop	12,50	33,00	--	--
A5w011vk_C	Blok A5 westgevel 011 vrije koop	9,50	33,00	--	--
A6w015bvk_	Blok A6 westgevel 015 vrije koop	21,50	33,00	--	--
A6w016bvk_	Blok A6 westgevel 016 vrije koop	21,50	32,98	--	--
A5w011vk_D	Blok A5 westgevel 011 vrije koop	12,50	32,97	--	--
D3o007vk_A	Blok D3 oostgevel 007 vrije koop	3,00	32,96	--	--
Bo017bYTC_	Blok B oostgevel 017 YTC	21,50	32,95	--	--
A5w011vk_E	Blok A5 westgevel 011 vrije koop	15,50	32,94	--	--
Bo018aYTC_	Blok B oostgevel 018 YTC	9,50	32,94	--	--
A5n001vk_E	Blok A5 noordgevel 001 vrije koop	15,50	32,93	--	--
A6w015bvk_	Blok A6 westgevel 015 vrije koop	24,50	32,93	--	--
A5w007vk_A	Blok A5 westgevel 007 vrije koop	3,00	32,92	--	--
C2n004bbk_	Blok C2 noordgevel 004 betaalbare koop	18,50	32,92	--	--

Alle getoonde dB-waarden zijn A-gewogen

Rekenresultaten maximale geluidniveaus gesorteerd op hoogste waarde
Nieuwe supermarkt_laad- en losactiviteiten anders dan transportmiddelen

Alcedo
24-10488

Rapport: Resultatentabel
Model: M35a - Euromarkt Alphen aan den Rijn_geluidvanwege nieuwe supermarkt variant 1-max. hoogtes app
LAmax totaalresultaten voor toetspunten
Groep: rolkarretjes

Naam					
Toetspunt	Omschrijving	Hoogte	Dag	Avond	Nacht
A4z017cbk_	Blok A4 zuidgevel 017 betaalbare koop	27,50	32,92	--	--
C2n005cbk_	Blok C2 noordgevel 005 betaalbare koop	24,50	32,91	--	--
A4w023abk_	Blok A4 westgevel 023 betaalbare koop	9,50	32,90	--	--
A6w016bv_	Blok A6 westgevel 016 vrije koop	24,50	32,90	--	--
C2n005cbk_	Blok C2 noordgevel 005 betaalbare koop	21,50	32,90	--	--
A4z017cbk_	Blok A4 zuidgevel 017 betaalbare koop	24,50	32,89	--	--
A4w023abk_	Blok A4 westgevel 023 betaalbare koop	12,50	32,88	--	--
A4w023abk_	Blok A4 westgevel 023 betaalbare koop	15,50	32,86	--	--
Bo018bYTC_	Blok B oostgevel 018 YTC	24,50	32,86	--	--
BE003_A	Bestaand Euromarkt	6,60	32,86	--	--
Bo017aYTC_	Blok B oostgevel 017 YTC	18,50	32,85	--	--
A6w015bv_	Blok A6 westgevel 015 vrije koop	27,50	32,85	--	--
Bn003aYTC_	Blok B noordgevel 003 YTC	6,50	32,83	--	--
A6w016bv_	Blok A6 westgevel 016 vrije koop	27,50	32,82	--	--
C2o006cbk_	Blok C2 oostgevel 006 betaalbare koop	21,50	32,82	--	--
A5w006vk_A	Blok A5 westgevel 006 vrije koop	3,00	32,78	--	--
A6w015bv_	Blok A6 westgevel 015 vrije koop	30,50	32,77	--	--
C2n005cbk_	Blok C2 noordgevel 005 betaalbare koop	27,50	32,76	--	--
A6n002av_	Blok A6 noordgevel 002 vrije koop	3,00	32,75	--	--
A6w016bv_	Blok A6 westgevel 016 vrije koop	30,50	32,75	--	--
A4w024abk_	Blok A4 westgevel 024 betaalbare koop	6,50	32,74	--	--
D7o009av_	Blok D7 oostgevel 009 vrije koop	18,50	32,72	--	--
C2o007cbk_	Blok C2 oostgevel 007 betaalbare koop	21,50	32,72	--	--
A6n003av_	Blok A6 noordgevel 003 vrije koop	3,00	32,70	--	--
A4w022abk_	Blok A4 westgevel 022 betaalbare koop	9,50	32,70	--	--
A4z016bk_E	Blok A4 zuidgevel 016 betaalbare koop	15,50	32,69	--	--
A4w022abk_	Blok A4 westgevel 022 betaalbare koop	12,50	32,68	--	--
A6w015bv_	Blok A6 westgevel 015 vrije koop	33,50	32,68	--	--
Bo018bYTC_	Blok B oostgevel 018 YTC	21,50	32,67	--	--
Bo016aYTC_	Blok B oostgevel 016 YTC	6,50	32,66	--	--
C2o006bbk_	Blok C2 oostgevel 006 betaalbare koop	18,50	32,66	--	--
A4z016bk_B	Blok A4 zuidgevel 016 betaalbare koop	6,50	32,66	--	--
A4w022abk_	Blok A4 westgevel 022 betaalbare koop	15,50	32,66	--	--
A6w016bv_	Blok A6 westgevel 016 vrije koop	33,50	32,66	--	--
A6w016bv_	Blok A6 westgevel 016 vrije koop	36,50	32,66	--	--
A5w005vk_A	Blok A5 westgevel 005 vrije koop	3,00	32,63	--	--
D7o009av_	Blok D7 oostgevel 009 vrije koop	15,50	32,63	--	--
C2n004cbk_	Blok C2 noordgevel 004 betaalbare koop	24,50	32,63	--	--
C2o006cbk_	Blok C2 oostgevel 006 betaalbare koop	24,50	32,61	--	--
C2o006cbk_	Blok C2 oostgevel 006 betaalbare koop	27,50	32,61	--	--
A6w015bv_	Blok A6 westgevel 015 vrije koop	36,50	32,60	--	--
Bo019bYTC_	Blok B oostgevel 019 YTC	24,50	32,60	--	--
C2n004cbk_	Blok C2 noordgevel 004 betaalbare koop	21,50	32,60	--	--
C2n003bbk_	Blok C2 noordgevel 003 betaalbare koop	18,50	32,59	--	--
C2n004cbk_	Blok C2 noordgevel 004 betaalbare koop	27,50	32,58	--	--
C2n005abk_	Blok C2 noordgevel 005 betaalbare koop	9,50	32,56	--	--
A4z016bk_C	Blok A4 zuidgevel 016 betaalbare koop	9,50	32,55	--	--
C2o009cbk_	Blok C2 oostgevel 009 betaalbare koop	24,50	32,54	--	--
D3o011vk_A	Blok D3 oostgevel 011 vrije koop	3,00	32,53	--	--
A4z016bk_D	Blok A4 zuidgevel 016 betaalbare koop	12,50	32,52	--	--
C2o007bbk_	Blok C2 oostgevel 007 betaalbare koop	18,50	32,51	--	--
C2o009cbk_	Blok C2 oostgevel 009 betaalbare koop	27,50	32,51	--	--
Bo018aYTC_	Blok B oostgevel 018 YTC	18,50	32,49	--	--
C2o010cbk_	Blok C2 oostgevel 010 betaalbare koop	24,50	32,49	--	--
D3o012vk_A	Blok D3 oostgevel 012 vrije koop	3,00	32,48	--	--
C2o007cbk_	Blok C2 oostgevel 007 betaalbare koop	27,50	32,46	--	--
Bo019aYTC_	Blok B oostgevel 019 YTC	9,50	32,45	--	--
C2o007cbk_	Blok C2 oostgevel 007 betaalbare koop	24,50	32,45	--	--
Bo019bYTC_	Blok B oostgevel 019 YTC	21,50	32,43	--	--
C2n003cbk_	Blok C2 noordgevel 003 betaalbare koop	27,50	32,43	--	--
D3z017vk_D	Blok D3 zuidgevel 017 vrije koop	12,50	32,42	--	--
D3z017vk_E	Blok D3 zuidgevel 017 vrije koop	15,50	32,42	--	--
A4w023abk_	Blok A4 westgevel 023 betaalbare koop	6,50	32,42	--	--
C2o008cbk_	Blok C2 oostgevel 008 betaalbare koop	21,50	32,39	--	--
D3o013vk_A	Blok D3 oostgevel 013 vrije koop	3,00	32,38	--	--

Alle getoonde dB-waarden zijn A-gewogen

Rekenresultaten maximale geluidniveaus gesorteerd op hoogste waarde
Nieuwe supermarkt_laad- en losactiviteiten anders dan transportmiddelen

Alcedo
24-10488

Rapport: Resultatentabel
Model: M35a - Euromarkt Alphen aan den Rijn_geluidvanwege nieuwe supermarkt variant 1-max. hoogtes app
LAmax totaalresultaten voor toetspunten
Groep: rolkarretjes

Naam					
Toetspunt	Omschrijving	Hoogte	Dag	Avond	Nacht
A5w012vk_B	Blok A5 westgevel 012 vrije koop	6,50	32,36	--	--
A4z017abk_	Blok A4 zuidgevel 017 betaalbare koop	6,50	32,36	--	--
Bo019aYTC_	Blok B oostgevel 019 YTC	18,50	32,35	--	--
A5w012vk_C	Blok A5 westgevel 012 vrije koop	9,50	32,34	--	--
C2o008cbk_	Blok C2 oostgevel 008 betaalbare koop	24,50	32,34	--	--
C2o008cbk_	Blok C2 oostgevel 008 betaalbare koop	27,50	32,34	--	--
C2o009cbk_	Blok C2 oostgevel 009 betaalbare koop	21,50	32,34	--	--
C2o008bbk_	Blok C2 oostgevel 008 betaalbare koop	18,50	32,33	--	--
A5w012vk_D	Blok A5 westgevel 012 vrije koop	12,50	32,31	--	--
A6n001avk_	Blok A6 noordgevel 001 vrije koop	3,00	32,29	--	--
A2z019ash_	Blok A2 zuidgevel 019 sociale huur	3,00	32,29	--	--
A4z018bbk_	Blok A4 zuidgevel 018 betaalbare koop	18,50	32,28	--	--
A5w012vk_E	Blok A5 westgevel 012 vrije koop	15,50	32,27	--	--
D2z013avk_	Blok D2 zuidgevel 013 vrije koop	18,50	32,27	--	--
D3o016vk_A	Blok D3 oostgevel 016 vrije koop	3,00	32,26	--	--
C2o010abk_	Blok C2 oostgevel 010 betaalbare koop	9,50	32,26	--	--
C2n003cbk_	Blok C2 noordgevel 003 betaalbare koop	24,50	32,25	--	--
A4z017abk_	Blok A4 zuidgevel 017 betaalbare koop	9,50	32,24	--	--
A4z018cbk_	Blok A4 zuidgevel 018 betaalbare koop	21,50	32,24	--	--
D2z013bv_	Blok D2 zuidgevel 013 vrije koop	21,50	32,24	--	--
C2n002cbk_	Blok C2 noordgevel 002 betaalbare koop	27,50	32,23	--	--
D3o015vk_A	Blok D3 oostgevel 015 vrije koop	3,00	32,22	--	--
A4z017abk_	Blok A4 zuidgevel 017 betaalbare koop	12,50	32,22	--	--
D2n005bv_	Blok D2 noordgevel 005 vrije koop	21,50	32,22	--	--
C2o009bbk_	Blok C2 oostgevel 009 betaalbare koop	18,50	32,20	--	--
A4z017abk_	Blok A4 zuidgevel 017 betaalbare koop	15,50	32,20	--	--
C2o010cbk_	Blok C2 oostgevel 010 betaalbare koop	21,50	32,20	--	--
Bo017aYTC_	Blok B oostgevel 017 YTC	6,50	32,18	--	--
Bw034cYTC_	Blok B westgevel 034 YTC	12,50	32,16	--	--
Bw034cYTC_	Blok B westgevel 034 YTC	15,50	32,15	--	--
A4z018cbk_	Blok A4 zuidgevel 018 betaalbare koop	30,50	32,15	--	--
C2n003cbk_	Blok C2 noordgevel 003 betaalbare koop	21,50	32,14	--	--
Bn002aYTC_	Blok B noordgevel 002 YTC	6,50	32,12	--	--
D3z017vk_C	Blok D3 zuidgevel 017 vrije koop	9,50	32,09	--	--
Bo020bYTC_	Blok B oostgevel 020 YTC	24,50	32,09	--	--
A4w022abk_	Blok A4 westgevel 022 betaalbare koop	6,50	32,08	--	--
D2n005avk_	Blok D2 noordgevel 005 vrije koop	18,50	32,07	--	--
BE001_B	Bestaand Euromarkt	9,60	32,07	--	--
D3o022vk_E	Blok D3 zuidgevel 022 vrije koop	15,50	32,06	--	--
C2n002cbk_	Blok C2 noordgevel 002 betaalbare koop	24,50	32,06	--	--
C2n001cbk_	Blok C2 noordgevel 001 betaalbare koop	27,50	32,06	--	--
D3o022vk_D	Blok D3 zuidgevel 022 vrije koop	12,50	32,05	--	--
Bw034bYTC_	Blok B westgevel 034 YTC	18,50	32,03	--	--
C2o010bbk_	Blok C2 oostgevel 010 betaalbare koop	18,50	32,02	--	--
Bo020aYTC_	Blok B oostgevel 020 YTC	9,50	31,99	--	--
D2n005avk_	Blok D2 noordgevel 005 vrije koop	15,50	31,99	--	--
C2o006abk_	Blok C2 oostgevel 006 betaalbare koop	9,50	31,99	--	--
D5n007sh_E	Blok D5 noordgevel 007 sociale huur	15,50	31,97	--	--
C2n004abk_	Blok C2 noordgevel 004 betaalbare koop	9,50	31,97	--	--
D2n005avk_	Blok D2 noordgevel 005 vrije koop	12,50	31,95	--	--
Bo020bYTC_	Blok B oostgevel 020 YTC	21,50	31,95	--	--
C2n002cbk_	Blok C2 noordgevel 002 betaalbare koop	21,50	31,95	--	--
A4z018cbk_	Blok A4 zuidgevel 018 betaalbare koop	27,50	31,94	--	--
Bw033bYTC_	Blok B westgevel 033 YTC	12,50	31,93	--	--
D2n005cvk_	Blok D2 noordgevel 005 vrije koop	51,50	31,93	--	--
Bw033bYTC_	Blok B westgevel 033 YTC	15,50	31,92	--	--
D2n005avk_	Blok D2 noordgevel 005 vrije koop	9,50	31,92	--	--
A4z018cbk_	Blok A4 zuidgevel 018 betaalbare koop	24,50	31,92	--	--
D2n005bv_	Blok D2 noordgevel 005 vrije koop	24,50	31,91	--	--
C2n002bbk_	Blok C2 noordgevel 002 betaalbare koop	18,50	31,90	--	--
C2n001cbk_	Blok C2 noordgevel 001 betaalbare koop	24,50	31,90	--	--
Bo020aYTC_	Blok B oostgevel 020 YTC	18,50	31,88	--	--
D2n005bv_	Blok D2 noordgevel 005 vrije koop	27,50	31,88	--	--
C2o008abk_	Blok C2 oostgevel 008 betaalbare koop	6,50	31,82	--	--
Bw033cYTC_	Blok B westgevel 033 YTC	18,50	31,80	--	--

Alle getoonde dB-waarden zijn A-gewogen

Rekenresultaten maximale geluidniveaus gesorteerd op hoogste waarde
Nieuwe supermarkt_laad- en losactiviteiten anders dan transportmiddelen

Alcedo
24-10488

Rapport: Resultatentabel
Model: M35a - Euromarkt Alphen aan den Rijn_geluidvanwege nieuwe supermarkt variant 1-max. hoogtes app
LAmax totaalresultaten voor toetspunten
Groep: rolkarretjes

Naam					
Toetspunt	Omschrijving	Hoogte	Dag	Avond	Nacht
D3o023vk_E	Blok D3 zuidgevel 023 vrije koop	15,50	31,80	--	--
Bn001aYTC_	Blok B noordgevel 001 YTC	6,50	31,79	--	--
C2n001cbk_	Blok C2 noordgevel 001 betaalbare koop	21,50	31,79	--	--
Bo018aYTC_	Blok B oostgevel 018 YTC	6,50	31,72	--	--
C2n001bbk_	Blok C2 noordgevel 001 betaalbare koop	18,50	31,71	--	--
Bw032bYTC_	Blok B westgevel 032 YTC	12,50	31,70	--	--
Bw032bYTC_	Blok B westgevel 032 YTC	15,50	31,70	--	--
C2o007abk_	Blok C2 oostgevel 007 betaalbare koop	9,50	31,70	--	--
A4z018abk_	Blok A4 zuidgevel 018 betaalbare koop	6,50	31,69	--	--
A4z019cbk_	Blok A4 zuidgevel 019 betaalbare koop	30,50	31,68	--	--
D7o009avk_	Blok D7 oostgevel 009 vrije koop	12,50	31,66	--	--
D2z014bvK_	Blok D2 zuidgevel 014 vrije koop	21,50	31,66	--	--
D2n004cvk_	Blok D2 noordgevel 004 vrije koop	51,50	31,65	--	--
A5n001vk_A	Blok A5 noordgevel 001 vrije koop	3,00	31,64	--	--
D5n007sh_D	Blok D5 noordgevel 007 sociale huur	12,50	31,64	--	--
D3o023vk_D	Blok D3 zuidgevel 023 vrije koop	12,50	31,63	--	--
A4z018abk_	Blok A4 zuidgevel 018 betaalbare koop	9,50	31,63	--	--
C2n003abk_	Blok C2 noordgevel 003 betaalbare koop	9,50	31,61	--	--
Bw034cYTC_	Blok B westgevel 034 YTC	9,50	31,59	--	--
A4z018abk_	Blok A4 zuidgevel 018 betaalbare koop	12,50	31,59	--	--
A4z019bbk_	Blok A4 zuidgevel 019 betaalbare koop	18,50	31,57	--	--
Bw032cYTC_	Blok B westgevel 032 YTC	18,50	31,57	--	--
A4z018abk_	Blok A4 zuidgevel 018 betaalbare koop	15,50	31,57	--	--
Bw031cYTC_	Blok B westgevel 031 YTC	18,50	31,56	--	--
Bw034cYTC_	Blok B westgevel 034 YTC	6,50	31,53	--	--
A4z019cbk_	Blok A4 zuidgevel 019 betaalbare koop	21,50	31,53	--	--
D7o010avk_	Blok D7 oostgevel 010 vrije koop	18,50	31,51	--	--
A4z019cbk_	Blok A4 zuidgevel 019 betaalbare koop	24,50	31,50	--	--
Bw031bYTC_	Blok B westgevel 031 YTC	15,50	31,49	--	--
A4z019cbk_	Blok A4 zuidgevel 019 betaalbare koop	27,50	31,49	--	--
Bw031bYTC_	Blok B westgevel 031 YTC	12,50	31,48	--	--
D5z008sh_E	Blok D5 zuidgevel 008 sociale huur	15,50	31,47	--	--
C3o001mh_E	Blok C3 oostgevel 001 midden huur	15,50	31,46	--	--
A4w023cbk_	Blok A4 westgevel 023 betaalbare koop	30,50	31,43	--	--
D2n005cvk_	Blok D2 noordgevel 005 vrije koop	48,50	31,43	--	--
Bn003aYTC_	Blok B noordgevel 003 YTC	3,00	31,42	--	--
C6n007gk_E	Blok C6 noordgevel 007 goedkope koop	15,50	31,40	--	--
C2n005abk_	Blok C2 noordgevel 005 betaalbare koop	6,50	31,39	--	--
D7o010avk_	Blok D7 oostgevel 010 vrije koop	15,50	31,37	--	--
D7o008avk_	Blok D7 oostgevel 008 vrije koop	18,50	31,36	--	--
Bw029cYTC_	Blok B westgevel 029 YTC	18,50	31,34	--	--
D2z015bvK_	Blok D2 zuidgevel 015 vrije koop	21,50	31,34	--	--
A4z019abk_	Blok A4 zuidgevel 019 betaalbare koop	9,50	31,31	--	--
D2n004bvK_	Blok D2 noordgevel 004 vrije koop	24,50	31,30	--	--
Bo019aYTC_	Blok B oostgevel 019 YTC	6,50	31,29	--	--
C2n002abk_	Blok C2 noordgevel 002 betaalbare koop	9,50	31,28	--	--
A4z019abk_	Blok A4 zuidgevel 019 betaalbare koop	12,50	31,27	--	--
Bw030bYTC_	Blok B westgevel 030 YTC	12,50	31,26	--	--
A4w023cbk_	Blok A4 westgevel 023 betaalbare koop	24,50	31,26	--	--
A4z019abk_	Blok A4 zuidgevel 019 betaalbare koop	15,50	31,25	--	--
A4w023cbk_	Blok A4 westgevel 023 betaalbare koop	27,50	31,25	--	--
D7o008avk_	Blok D7 oostgevel 008 vrije koop	15,50	31,24	--	--
C3o001mh_D	Blok C3 oostgevel 001 midden huur	12,50	31,24	--	--
D5z009sh_E	Blok D5 zuidgevel 009 sociale huur	15,50	31,22	--	--
Bw033bYTC_	Blok B westgevel 033 YTC	9,50	31,21	--	--
A4z019abk_	Blok A4 zuidgevel 019 betaalbare koop	6,50	31,21	--	--
Bw033bYTC_	Blok B westgevel 033 YTC	6,50	31,20	--	--
C3o002mh_E	Blok C3 oostgevel 002 midden huur	15,50	31,19	--	--
A4w022cbk_	Blok A4 westgevel 022 betaalbare koop	21,50	31,17	--	--
Bw030cYTC_	Blok B westgevel 030 YTC	18,50	31,16	--	--
A4z020bbk_	Blok A4 zuidgevel 020 betaalbare koop	18,50	31,14	--	--
D2n004bvK_	Blok D2 noordgevel 004 vrije koop	21,50	31,14	--	--
D2n004bvK_	Blok D2 noordgevel 004 vrije koop	27,50	31,14	--	--
A4w023cbk_	Blok A4 westgevel 023 betaalbare koop	21,50	31,13	--	--
D2n005cvk_	Blok D2 noordgevel 005 vrije koop	45,50	31,13	--	--

Alle getoonde dB-waarden zijn A-gewogen

Rekenresultaten maximale geluidniveaus gesorteerd op hoogste waarde
Nieuwe supermarkt_laad- en losactiviteiten anders dan transportmiddelen

Alcedo
24-10488

Rapport: Resultatentabel
Model: M35a - Euromarkt Alphen aan den Rijn_geluidvanwege nieuwe supermarkt variant 1-max. hoogtes app
LAmaz totaalresultaten voor toetspunten
Groep: rolkarretjes

Naam	Omschrijving	Hoogte	Dag	Avond	Nacht
A4w022cbk_	Blok A4 westgevel 022 betaalbare koop	30,50	31,12	--	--
D2z013bvk_	Blok D2 zuidgevel 013 vrije koop	24,50	31,12	--	--
D2z013bvk_	Blok D2 zuidgevel 013 vrije koop	33,50	31,11	--	--
D5z008sh_D	Blok D5 zuidgevel 008 sociale huur	12,50	31,10	--	--
C6n006gk_E	Blok C6 noordgevel 006 goedkope koop	15,50	31,09	--	--
A4z020cbk_	Blok A4 zuidgevel 020 betaalbare koop	21,50	31,09	--	--
D2n004cvk_	Blok D2 noordgevel 004 vrije koop	48,50	31,09	--	--
D2z013bvk_	Blok D2 zuidgevel 013 vrije koop	27,50	31,08	--	--
C2o010abk_	Blok C2 oostgevel 010 betaalbare koop	6,50	31,07	--	--
D2z016bvk_	Blok D2 zuidgevel 016 vrije koop	21,50	31,06	--	--
C2o009abk_	Blok C2 oostgevel 009 betaalbare koop	9,50	31,05	--	--
A4z020cbk_	Blok A4 zuidgevel 020 betaalbare koop	24,50	31,05	--	--
D6o001zorg	Blok D6 oostgevel 001 zorg	18,50	31,04	--	--
D2n004avk_	Blok D2 noordgevel 004 vrije koop	18,50	31,04	--	--
D2z013bvk_	Blok D2 zuidgevel 013 vrije koop	30,50	31,04	--	--
D7o009bvk_	Blok D7 oostgevel 009 vrije koop	33,50	31,02	--	--
D7o010bvk_	Blok D7 oostgevel 010 vrije koop	33,50	31,01	--	--
A4z020cbk_	Blok A4 zuidgevel 020 betaalbare koop	27,50	31,00	--	--
A4z020abk_	Blok A4 zuidgevel 020 betaalbare koop	9,50	30,99	--	--
D5z010sh_E	Blok D5 zuidgevel 010 sociale huur	15,50	30,98	--	--
D2n004avk_	Blok D2 noordgevel 004 vrije koop	15,50	30,98	--	--
A4w022cbk_	Blok A4 westgevel 022 betaalbare koop	24,50	30,98	--	--
D7o009bvk_	Blok D7 oostgevel 009 vrije koop	30,50	30,98	--	--
A4w022cbk_	Blok A4 westgevel 022 betaalbare koop	27,50	30,97	--	--
D7o010bvk_	Blok D7 oostgevel 010 vrije koop	30,50	30,97	--	--
D3o022vk_C	Blok D3 zuidgevel 022 vrije koop	9,50	30,96	--	--
D2n004avk_	Blok D2 noordgevel 004 vrije koop	12,50	30,96	--	--
A4z020cbk_	Blok A4 zuidgevel 020 betaalbare koop	30,50	30,96	--	--
D2n005cvk_	Blok D2 noordgevel 005 vrije koop	42,50	30,96	--	--
D7o009bvk_	Blok D7 oostgevel 009 vrije koop	21,50	30,95	--	--
D7o009bvk_	Blok D7 oostgevel 009 vrije koop	27,50	30,95	--	--
D7o010bvk_	Blok D7 oostgevel 010 vrije koop	27,50	30,95	--	--
C6n007gk_D	Blok C6 noordgevel 007 goedkope koop	12,50	30,94	--	--
A4z020abk_	Blok A4 zuidgevel 020 betaalbare koop	12,50	30,94	--	--
D7o009bvk_	Blok D7 oostgevel 009 vrije koop	24,50	30,94	--	--
D7o010bvk_	Blok D7 oostgevel 010 vrije koop	21,50	30,94	--	--
D2n005bvk_	Blok D2 noordgevel 005 vrije koop	30,50	30,94	--	--
C3o003mh_E	Blok C3 oostgevel 003 midden huur	15,50	30,93	--	--
C2n004abk_	Blok C2 noordgevel 004 betaalbare koop	6,50	30,93	--	--
A4z020abk_	Blok A4 zuidgevel 020 betaalbare koop	15,50	30,93	--	--
D7o010bvk_	Blok D7 oostgevel 010 vrije koop	24,50	30,93	--	--
D2n004avk_	Blok D2 noordgevel 004 vrije koop	9,50	30,92	--	--
D2n005bvk_	Blok D2 noordgevel 005 vrije koop	33,50	30,91	--	--
D2n005cvk_	Blok D2 noordgevel 005 vrije koop	39,50	30,91	--	--
D2n005bvk_	Blok D2 noordgevel 005 vrije koop	36,50	30,90	--	--
D5n002sh_E	Blok D5 noordgevel 002 sociale huur	15,50	30,89	--	--
A5w011vk_A	Blok A5 westgevel 011 vrije koop	3,00	30,88	--	--
Bw032bYTC_	Blok B westgevel 032 YTC	6,50	30,88	--	--
BE001_A	Bestaand Euromarkt	6,60	30,88	--	--
Bo020aYTC_	Blok B oostgevel 020 YTC	6,50	30,86	--	--
C3o002mh_D	Blok C3 oostgevel 002 midden huur	12,50	30,86	--	--
Bw032bYTC_	Blok B westgevel 032 YTC	9,50	30,85	--	--
C6n005gk_E	Blok C6 noordgevel 005 goedkope koop	15,50	30,83	--	--
A4z021bbk_	Blok A4 zuidgevel 021 betaalbare koop	18,50	30,81	--	--
A4z021cbk_	Blok A4 zuidgevel 021 betaalbare koop	21,50	30,78	--	--
D3z017vk_B	Blok D3 zuidgevel 017 vrije koop	6,50	30,77	--	--
A4z021cbk_	Blok A4 zuidgevel 021 betaalbare koop	24,50	30,74	--	--
D2n004cvk_	Blok D2 noordgevel 004 vrije koop	45,50	30,74	--	--
D5z011sh_E	Blok D5 zuidgevel 011 sociale huur	15,50	30,73	--	--
D5n006sh_E	Blok D5 noordgevel 006 sociale huur	15,50	30,71	--	--
C2o006abk_	Blok C2 oostgevel 006 betaalbare koop	6,50	30,71	--	--
D5z009sh_D	Blok D5 zuidgevel 009 sociale huur	12,50	30,70	--	--
A4z021cbk_	Blok A4 zuidgevel 021 betaalbare koop	27,50	30,69	--	--
A4z021abk_	Blok A4 zuidgevel 021 betaalbare koop	9,50	30,67	--	--
Bn002aYTC_	Blok B noordgevel 002 YTC	3,00	30,65	--	--

Alle getoonde dB-waarden zijn A-gewogen

Rekenresultaten maximale geluidniveaus gesorteerd op hoogste waarde
Nieuwe supermarkt_laad- en losactiviteiten anders dan transportmiddelen

Alcedo
24-10488

Rapport: Resultatentabel
Model: M35a - Euromarkt Alphen aan den Rijn_geluidvanwege nieuwe supermarkt variant 1-max. hoogtes app
LAmax totaalresultaten voor toetspunten
Groep: rolkarretjes

Naam	Omschrijving	Hoogte	Dag	Avond	Nacht
A4z020abk_	Blok A4 zuidgevel 020 betaalbare koop	6,50	30,65	--	--
A4z021cbk_	Blok A4 zuidgevel 021 betaalbare koop	30,50	30,65	--	--
C2n003abk_	Blok C2 noordgevel 003 betaalbare koop	6,50	30,64	--	--
A4z021abk_	Blok A4 zuidgevel 021 betaalbare koop	12,50	30,63	--	--
D5n001sh_E	Blok D5 noordgevel 001 sociale huur	15,50	30,62	--	--
A4w024abk_	Blok A4 westgevel 024 betaalbare koop	3,00	30,62	--	--
C5o004bhm_	Blok C5 oostgevel 004 midden huur	33,50	30,62	--	--
A4z021abk_	Blok A4 zuidgevel 021 betaalbare koop	15,50	30,61	--	--
D2z014bvk_	Blok D2 zuidgevel 014 vrije koop	36,50	30,61	--	--
C6n004gk_E	Blok C6 noordgevel 004 goedkope koop	15,50	30,59	--	--
Bw031bYTC_	Blok B westgevel 031 YTC	6,50	30,57	--	--
D5n007sh_C	Blok D5 noordgevel 007 sociale huur	9,50	30,57	--	--
D3o023vk_C	Blok D3 zuidgevel 023 vrije koop	9,50	30,57	--	--
D2n005avk_	Blok D2 noordgevel 005 vrije koop	6,50	30,57	--	--
D2n003bvk_	Blok D2 noordgevel 003 vrije koop	24,50	30,57	--	--
D2z014cvk_	Blok D2 zuidgevel 014 vrije koop	39,50	30,57	--	--
C6n006gk_D	Blok C6 noordgevel 006 goedkope koop	12,50	30,54	--	--
C5o005bhm_	Blok C5 oostgevel 005 midden huur	33,50	30,54	--	--
D2n003bvk_	Blok D2 noordgevel 003 vrije koop	27,50	30,50	--	--
Bw031bYTC_	Blok B westgevel 031 YTC	9,50	30,49	--	--
C3o003mh_D	Blok C3 oostgevel 003 midden huur	12,50	30,48	--	--
D2n004cvk_	Blok D2 noordgevel 004 vrije koop	42,50	30,48	--	--
D2n003bvk_	Blok D2 noordgevel 003 vrije koop	21,50	30,46	--	--
D2n003avk_	Blok D2 noordgevel 003 vrije koop	12,50	30,43	--	--
D2n003avk_	Blok D2 noordgevel 003 vrije koop	15,50	30,43	--	--
D2n003avk_	Blok D2 noordgevel 003 vrije koop	18,50	30,43	--	--
C2n005abk_	Blok C2 noordgevel 005 betaalbare koop	3,00	30,43	--	--
C2o007abk_	Blok C2 oostgevel 007 betaalbare koop	6,50	30,43	--	--
D6o001zorg	Blok D6 oostgevel 001 zorg	15,50	30,42	--	--
D2z014bvk_	Blok D2 zuidgevel 014 vrije koop	24,50	30,42	--	--
D5n005sh_E	Blok D5 noordgevel 005 sociale huur	15,50	30,41	--	--
D7o008avk_	Blok D7 oostgevel 008 vrije koop	12,50	30,40	--	--
C2n001abk_	Blok C2 noordgevel 001 betaalbare koop	9,50	30,40	--	--
A4z016bk_A	Blok A4 zuidgevel 016 betaalbare koop	3,00	30,39	--	--
D2z014bvk_	Blok D2 zuidgevel 014 vrije koop	33,50	30,39	--	--
D2n003cvk_	Blok D2 noordgevel 003 vrije koop	51,50	30,39	--	--
D2z014bvk_	Blok D2 zuidgevel 014 vrije koop	27,50	30,38	--	--
Bn001aYTC_	Blok B noordgevel 001 YTC	3,00	30,37	--	--
A4w023abk_	Blok A4 westgevel 023 betaalbare koop	3,00	30,37	--	--
C6n003gk_E	Blok C6 noordgevel 003 goedkope koop	15,50	30,36	--	--
C2n002abk_	Blok C2 noordgevel 002 betaalbare koop	6,50	30,36	--	--
C5o007amh_	Blok C5 oostgevel 007 midden huur	18,50	30,35	--	--
D2z014bvk_	Blok D2 zuidgevel 014 vrije koop	30,50	30,35	--	--
D7o010avk_	Blok D7 oostgevel 010 vrije koop	12,50	30,34	--	--
D5z010sh_D	Blok D5 zuidgevel 010 sociale huur	12,50	30,32	--	--
Bw034dYTC_	Blok B westgevel 034 YTC	21,50	30,32	--	--
C5o006bhm_	Blok C5 oostgevel 006 midden huur	33,50	30,31	--	--
Bw034dYTC_	Blok B westgevel 034 YTC	24,50	30,30	--	--
C5n003cmh_	Blok C5 noordgevel 003 midden huur	33,50	30,30	--	--
D2n004cvk_	Blok D2 noordgevel 004 vrije koop	39,50	30,29	--	--
Bw030bYTC_	Blok B westgevel 030 YTC	6,50	30,26	--	--
C5o008amh_	Blok C5 oostgevel 008 midden huur	18,50	30,26	--	--
D2z015bvk_	Blok D2 zuidgevel 015 vrije koop	36,50	30,22	--	--
D5n006sh_D	Blok D5 noordgevel 006 sociale huur	12,50	30,19	--	--
C5o007bhm_	Blok C5 oostgevel 007 midden huur	33,50	30,19	--	--
D2z015cvk_	Blok D2 zuidgevel 015 vrije koop	39,50	30,19	--	--
D2n003avk_	Blok D2 noordgevel 003 vrije koop	9,50	30,17	--	--
C5n003cmh_	Blok C5 noordgevel 003 midden huur	27,50	30,15	--	--
Bw030bYTC_	Blok B westgevel 030 YTC	9,50	30,14	--	--
D5n004sh_E	Blok D5 noordgevel 004 sociale huur	15,50	30,14	--	--
D2n004bvk_	Blok D2 noordgevel 004 vrije koop	36,50	30,14	--	--
C6n005gk_D	Blok C6 noordgevel 005 goedkope koop	12,50	30,13	--	--
A4w022abk_	Blok A4 westgevel 022 betaalbare koop	3,00	30,12	--	--
A4z021abk_	Blok A4 zuidgevel 021 betaalbare koop	6,50	30,11	--	--
C2n004abk_	Blok C2 noordgevel 004 betaalbare koop	3,00	30,10	--	--

Alle getoonde dB-waarden zijn A-gewogen

Rekenresultaten maximale geluidniveaus gesorteerd op hoogste waarde
Nieuwe supermarkt_laad- en losactiviteiten anders dan transportmiddelen

Alcedo
24-10488

Rapport: Resultatentabel
Model: M35a - Euromarkt Alphen aan den Rijn_geluidvanwege nieuwe supermarkt variant 1-max. hoogtes app
LAmaz totaalresultaten voor toetspunten
Groep: rolkarretjes

Naam					
Toetspunt	Omschrijving	Hoogte	Dag	Avond	Nacht
D2n004bvk_	Blok D2 noordgevel 004 vrije koop	33,50	30,10	--	--
D5z008sh_C	Blok D5 zuidgevel 008 sociale huur	9,50	30,08	--	--
C3o001mh_C	Blok C3 oostgevel 001 midden huur	9,50	30,07	--	--
C6n002gk_E	Blok C6 noordgevel 002 goedkope koop	15,50	30,07	--	--
Bw033dYTC_	Blok B westgevel 033 YTC	21,50	30,07	--	--
D2n004bvk_	Blok D2 noordgevel 004 vrije koop	30,50	30,06	--	--
Bw033dYTC_	Blok B westgevel 033 YTC	24,50	30,05	--	--
D2z015bvk_	Blok D2 zuidgevel 015 vrije koop	24,50	30,05	--	--
D2z015bvk_	Blok D2 zuidgevel 015 vrije koop	30,50	30,03	--	--
D2z015bvk_	Blok D2 zuidgevel 015 vrije koop	27,50	30,02	--	--
D2z015bvk_	Blok D2 zuidgevel 015 vrije koop	33,50	30,02	--	--
D7o008bvk_	Blok D7 oostgevel 008 vrije koop	33,50	29,99	--	--
A5w012vk_A	Blok A5 westgevel 012 vrije koop	3,00	29,98	--	--
C5n002cmh_	Blok C5 noordgevel 002 midden huur	33,50	29,97	--	--
D5z011sh_D	Blok D5 zuidgevel 011 sociale huur	12,50	29,96	--	--
C5n003cmh_	Blok C5 noordgevel 003 midden huur	24,50	29,96	--	--
D5n002sh_D	Blok D5 noordgevel 002 sociale huur	12,50	29,95	--	--
C5n002cmh_	Blok C5 noordgevel 002 midden huur	27,50	29,95	--	--
C5o004bmh_	Blok C5 oostgevel 004 midden huur	30,50	29,94	--	--
D2z016bvk_	Blok D2 zuidgevel 016 vrije koop	36,50	29,93	--	--
C2n003abk_	Blok C2 noordgevel 003 betaalbare koop	3,00	29,92	--	--
A4z017abk_	Blok A4 zuidgevel 017 betaalbare koop	3,00	29,92	--	--
D7o008bvk_	Blok D7 oostgevel 008 vrije koop	30,50	29,92	--	--
D2n003cvk_	Blok D2 noordgevel 003 vrije koop	48,50	29,92	--	--
C5n002cmh_	Blok C5 noordgevel 002 midden huur	21,50	29,91	--	--
D3z017vk_A	Blok D3 zuidgevel 017 vrije koop	3,00	29,90	--	--
D2z016cvk_	Blok D2 zuidgevel 016 vrije koop	39,50	29,90	--	--
D3o022vk_B	Blok D3 zuidgevel 022 vrije koop	6,50	29,89	--	--
D7o008bvk_	Blok D7 oostgevel 008 vrije koop	27,50	29,89	--	--
D7o008bvk_	Blok D7 oostgevel 008 vrije koop	21,50	29,87	--	--
D7o008bvk_	Blok D7 oostgevel 008 vrije koop	24,50	29,87	--	--
D7o006bvk_	Blok D7 oostgevel 006 vrije koop	24,50	29,87	--	--
D7o006bvk_	Blok D7 oostgevel 006 vrije koop	21,50	29,86	--	--
D5n003sh_E	Blok D5 noordgevel 003 sociale huur	15,50	29,85	--	--
D7o006avk_	Blok D7 oostgevel 006 vrije koop	18,50	29,85	--	--
D7o006bvk_	Blok D7 oostgevel 006 vrije koop	30,50	29,85	--	--
D7o006bvk_	Blok D7 oostgevel 006 vrije koop	33,50	29,85	--	--
C6n007gk_C	Blok C6 noordgevel 007 goedkope koop	9,50	29,84	--	--
C2o009abk_	Blok C2 oostgevel 009 betaalbare koop	6,50	29,84	--	--
Bw032dYTC_	Blok B westgevel 032 YTC	21,50	29,84	--	--
C5o007bmh_	Blok C5 oostgevel 007 midden huur	30,50	29,84	--	--
D7o006bvk_	Blok D7 oostgevel 006 vrije koop	27,50	29,84	--	--
Bw032dYTC_	Blok B westgevel 032 YTC	24,50	29,82	--	--
C5o005bmh_	Blok C5 oostgevel 005 midden huur	30,50	29,82	--	--
C5n003cmh_	Blok C5 noordgevel 003 midden huur	21,50	29,82	--	--
D7o007bvk_	Blok D7 oostgevel 007 vrije koop	30,50	29,82	--	--
C5n003bmh_	Blok C5 noordgevel 003 midden huur	18,50	29,79	--	--
Bw029dYTC_	Blok B westgevel 029 YTC	21,50	29,79	--	--
D7o007bvk_	Blok D7 oostgevel 007 vrije koop	27,50	29,78	--	--
C6n004gk_D	Blok C6 noordgevel 004 goedkope koop	12,50	29,77	--	--
Bw029dYTC_	Blok B westgevel 029 YTC	24,50	29,77	--	--
C5n002cmh_	Blok C5 noordgevel 002 midden huur	24,50	29,77	--	--
C5n001cmh_	Blok C5 noordgevel 001 midden huur	27,50	29,77	--	--
C5n003cmh_	Blok C5 noordgevel 003 midden huur	30,50	29,77	--	--
D7o007bvk_	Blok D7 oostgevel 007 vrije koop	24,50	29,76	--	--
D5n005sh_D	Blok D5 noordgevel 005 sociale huur	12,50	29,75	--	--
D7o007avk_	Blok D7 oostgevel 007 vrije koop	15,50	29,75	--	--
D7o007avk_	Blok D7 oostgevel 007 vrije koop	18,50	29,75	--	--
D7o007bvk_	Blok D7 oostgevel 007 vrije koop	21,50	29,75	--	--
D3w027vk_D	Blok D3 westgevel 027 vrije koop	12,50	29,74	--	--
C6n001gk_E	Blok C6 noordgevel 001 goedkope koop	15,50	29,74	--	--
C2n002abk_	Blok C2 noordgevel 002 betaalbare koop	3,00	29,74	--	--
D2z016bvk_	Blok D2 zuidgevel 016 vrije koop	24,50	29,74	--	--
D5n001sh_D	Blok D5 noordgevel 001 sociale huur	12,50	29,72	--	--
D5z009sh_C	Blok D5 zuidgevel 009 sociale huur	9,50	29,72	--	--

Alle getoonde dB-waarden zijn A-gewogen

Rekenresultaten maximale geluidniveaus gesorteerd op hoogste waarde
Nieuwe supermarkt_laad- en losactiviteiten anders dan transportmiddelen

Alcedo
24-10488

Rapport: Resultatentabel
Model: M35a - Euromarkt Alphen aan den Rijn_geluidvanwege nieuwe supermarkt variant 1-max. hoogtes app
LAmax totaalresultaten voor toetspunten
Groep: rolkarretjes

Naam	Omschrijving	Hoogte	Dag	Avond	Nacht
D3w027vk_E	Blok D3 westgevel 027 vrije koop	15,50	29,72	--	--
C5o006bhm_	Blok C5 oostgevel 006 midden huur	30,50	29,72	--	--
D7o007bvk_	Blok D7 oostgevel 007 vrije koop	33,50	29,72	--	--
D2z016bvk_	Blok D2 zuidgevel 016 vrije koop	30,50	29,72	--	--
D2z016bvk_	Blok D2 zuidgevel 016 vrije koop	33,50	29,72	--	--
BE002_D	Bestaand Euromarkt	15,60	29,72	--	--
C3o002mh_C	Blok C3 oostgevel 002 midden huur	9,50	29,71	--	--
C5o008bhm_	Blok C5 oostgevel 008 midden huur	33,50	29,71	--	--
C5n001cmh_	Blok C5 noordgevel 001 midden huur	21,50	29,71	--	--
D2z016bvk_	Blok D2 zuidgevel 016 vrije koop	27,50	29,71	--	--
C5n001cmh_	Blok C5 noordgevel 001 midden huur	33,50	29,66	--	--
Bw028cYTC_	Blok B westgevel 028 YTC	18,50	29,65	--	--
BE002_C	Bestaand Euromarkt	12,60	29,64	--	--
D3w026vk_D	Blok D3 westgevel 026 vrije koop	12,50	29,63	--	--
Bw030bYTC_	Blok B westgevel 030 YTC	15,50	29,62	--	--
C5n002bhm_	Blok C5 noordgevel 002 midden huur	18,50	29,61	--	--
D3w026vk_E	Blok D3 westgevel 026 vrije koop	15,50	29,61	--	--
Bw031dYTC_	Blok B westgevel 031 YTC	21,50	29,61	--	--
C5o004bhm_	Blok C5 oostgevel 004 midden huur	27,50	29,60	--	--
C5n001cmh_	Blok C5 noordgevel 001 midden huur	24,50	29,60	--	--
C2o006abk_	Blok C2 oostgevel 006 betaalbare koop	3,00	29,59	--	--
Bw031dYTC_	Blok B westgevel 031 YTC	24,50	29,59	--	--
D2n003cvk_	Blok D2 noordgevel 003 vrije koop	45,50	29,59	--	--
C5o007bhm_	Blok C5 oostgevel 007 midden huur	27,50	29,58	--	--
D2z017bvk_	Blok D2 zuidgevel 017 vrije koop	21,50	29,57	--	--
D2z014avk_	Blok D2 zuidgevel 014 vrije koop	18,50	29,55	--	--
D3o023vk_B	Blok D3 zuidgevel 023 vrije koop	6,50	29,54	--	--
D6o001zorg	Blok D6 oostgevel 001 zorg	12,50	29,54	--	--
D2n002cvk_	Blok D2 noordgevel 002 vrije koop	51,50	29,54	--	--
C2n001abk_	Blok C2 noordgevel 001 betaalbare koop	6,50	29,52	--	--
Bw034aYTC_	Blok B westgevel 034 YTC	3,00	29,51	--	--
D3w025vk_E	Blok D3 westgevel 025 vrije koop	15,50	29,51	--	--
D3w025vk_D	Blok D3 westgevel 025 vrije koop	12,50	29,50	--	--
C6n006gk_C	Blok C6 noordgevel 006 goedkope koop	9,50	29,49	--	--
C5n002cmh_	Blok C5 noordgevel 002 midden huur	30,50	29,48	--	--
C5o005bhm_	Blok C5 oostgevel 005 midden huur	27,50	29,47	--	--
D2w020avk_	Blok D2 westgevel 020 vrije koop	18,50	29,46	--	--
D2n004avk_	Blok D2 noordgevel 004 vrije koop	6,50	29,46	--	--
C5n001bhm_	Blok C5 noordgevel 001 midden huur	18,50	29,45	--	--
C5o008bhm_	Blok C5 oostgevel 008 midden huur	30,50	29,44	--	--
D2w020bvk_	Blok D2 westgevel 020 vrije koop	21,50	29,44	--	--
D2n003cvk_	Blok D2 noordgevel 003 vrije koop	42,50	29,44	--	--
D2w019avk_	Blok D2 westgevel 019 vrije koop	12,50	29,43	--	--
Bw030dYTC_	Blok B westgevel 030 YTC	21,50	29,43	--	--
Bw029bYTC_	Blok B westgevel 029 YTC	15,50	29,42	--	--
C6n003gk_D	Blok C6 noordgevel 003 goedkope koop	12,50	29,42	--	--
D2w019avk_	Blok D2 westgevel 019 vrije koop	15,50	29,41	--	--
A4z018abk_	Blok A4 zuidgevel 018 betaalbare koop	3,00	29,41	--	--
Bw030dYTC_	Blok B westgevel 030 YTC	24,50	29,41	--	--
D2w020bvk_	Blok D2 westgevel 020 vrije koop	24,50	29,41	--	--
D2n003bvk_	Blok D2 noordgevel 003 vrije koop	33,50	29,41	--	--
D7o010avk_	Blok D7 oostgevel 010 vrije koop	9,50	29,40	--	--
C2o007abk_	Blok C2 oostgevel 007 betaalbare koop	3,00	29,40	--	--
D2w019avk_	Blok D2 westgevel 019 vrije koop	18,50	29,39	--	--
D2w020bvk_	Blok D2 westgevel 020 vrije koop	27,50	29,38	--	--
D3n005vk_E	Blok D3 noordgevel 005 vrije koop	15,50	29,37	--	--
C5o004bhm_	Blok C5 oostgevel 004 midden huur	24,50	29,37	--	--
D2w019bvk_	Blok D2 westgevel 019 vrije koop	21,50	29,37	--	--
D2n003bvk_	Blok D2 noordgevel 003 vrije koop	30,50	29,37	--	--
D5z010sh_C	Blok D5 zuidgevel 010 sociale huur	9,50	29,36	--	--
D2w018avk_	Blok D2 westgevel 018 vrije koop	12,50	29,36	--	--
C3o003mh_C	Blok C3 oostgevel 003 midden huur	9,50	29,36	--	--
C5o006bhm_	Blok C5 oostgevel 006 midden huur	27,50	29,36	--	--
D2n003cvk_	Blok D2 noordgevel 003 vrije koop	39,50	29,36	--	--
D5n004sh_D	Blok D5 noordgevel 004 sociale huur	12,50	29,35	--	--

Alle getoonde dB-waarden zijn A-gewogen

Rekenresultaten maximale geluidniveaus gesorteerd op hoogste waarde
Nieuwe supermarkt_laad- en losactiviteiten anders dan transportmiddelen

Alcedo
24-10488

Rapport: Resultatentabel
Model: M35a - Euromarkt Alphen aan den Rijn_geluidvanwege nieuwe supermarkt variant 1-max. hoogtes app
LAmaz totaalresultaten voor toetspunten
Groep: rolkarretjes

Naam					
Toetspunt	Omschrijving	Hoogte	Dag	Avond	Nacht
D3n005vk_D	Blok D3 noordgevel 005 vrije koop	12,50	29,35	--	--
D3o022vk_A	Blok D3 zuidgevel 022 vrije koop	3,00	29,35	--	--
D2w018avk_	Blok D2 westgevel 018 vrije koop	15,50	29,34	--	--
D2w020bv_	Blok D2 westgevel 020 vrije koop	30,50	29,34	--	--
D2w019bv_	Blok D2 westgevel 019 vrije koop	24,50	29,34	--	--
D2w018av_	Blok D2 westgevel 018 vrije koop	18,50	29,32	--	--
D2w019bv_	Blok D2 westgevel 019 vrije koop	27,50	29,32	--	--
D2w020bv_	Blok D2 westgevel 020 vrije koop	33,50	29,31	--	--
D2n003bv_	Blok D2 noordgevel 003 vrije koop	36,50	29,31	--	--
D2w018bv_	Blok D2 westgevel 018 vrije koop	21,50	29,30	--	--
Bw033aYTC_	Blok B westgevel 033 YTC	3,00	29,29	--	--
D3n004vk_E	Blok D3 noordgevel 004 vrije koop	15,50	29,29	--	--
D2w019bv_	Blok D2 westgevel 019 vrije koop	30,50	29,28	--	--
D2w018bv_	Blok D2 westgevel 018 vrije koop	24,50	29,28	--	--
D2w020bv_	Blok D2 westgevel 020 vrije koop	36,50	29,27	--	--
D2w019bv_	Blok D2 westgevel 019 vrije koop	33,50	29,25	--	--
D2w018bv_	Blok D2 westgevel 018 vrije koop	27,50	29,25	--	--
Bw029bYTC_	Blok B westgevel 029 YTC	12,50	29,24	--	--
C5o005b_	Blok C5 oostgevel 005 midden huur	24,50	29,24	--	--
D3n003vk_E	Blok D3 noordgevel 003 vrije koop	15,50	29,23	--	--
D2w020cv_	Blok D2 westgevel 020 vrije koop	39,50	29,23	--	--
D3n004vk_D	Blok D3 noordgevel 004 vrije koop	12,50	29,22	--	--
C5o008b_	Blok C5 oostgevel 008 midden huur	27,50	29,22	--	--
D2w019bv_	Blok D2 westgevel 019 vrije koop	36,50	29,21	--	--
D2w018bv_	Blok D2 westgevel 018 vrije koop	30,50	29,21	--	--
C5o004b_	Blok C5 oostgevel 004 midden huur	21,50	29,20	--	--
C5n001cm_	Blok C5 noordgevel 001 midden huur	30,50	29,20	--	--
C2o008ab_	Blok C2 oostgevel 008 betaalbare koop	3,00	29,19	--	--
D2w018bv_	Blok D2 westgevel 018 vrije koop	33,50	29,18	--	--
C5o004am_	Blok C5 oostgevel 004 midden huur	18,50	29,17	--	--
D2w019cv_	Blok D2 westgevel 019 vrije koop	39,50	29,17	--	--
D3n002vk_E	Blok D3 noordgevel 002 vrije koop	15,50	29,16	--	--
D5n006sh_C	Blok D5 noordgevel 006 sociale huur	9,50	29,15	--	--
Bw028bYTC_	Blok B westgevel 028 YTC	15,50	29,14	--	--
D2n005av_	Blok D2 noordgevel 005 vrije koop	3,00	29,14	--	--
D2w018bv_	Blok D2 westgevel 018 vrije koop	36,50	29,14	--	--
D3n001vk_E	Blok D3 noordgevel 001 vrije koop	15,50	29,12	--	--
C6n005g_	Blok C6 noordgevel 005 goedkope koop	9,50	29,12	--	--
C5o006b_	Blok C5 oostgevel 006 midden huur	24,50	29,12	--	--
D5z008sh_B	Blok D5 zuidgevel 008 sociale huur	6,50	29,11	--	--
D3o023vk_A	Blok D3 zuidgevel 023 vrije koop	3,00	29,11	--	--
D3n003vk_D	Blok D3 noordgevel 003 vrije koop	12,50	29,10	--	--
C6n002g_	Blok C6 noordgevel 002 goedkope koop	12,50	29,10	--	--
C5o008b_	Blok C5 oostgevel 008 midden huur	24,50	29,10	--	--
D2w018cv_	Blok D2 westgevel 018 vrije koop	39,50	29,10	--	--
D2n002cv_	Blok D2 noordgevel 002 vrije koop	48,50	29,10	--	--
C5n003am_	Blok C5 noordgevel 003 midden huur	15,50	29,08	--	--
C6n007g_	Blok C6 noordgevel 007 goedkope koop	6,50	29,07	--	--
Bw032aYTC_	Blok B westgevel 032 YTC	3,00	29,06	--	--
C5o005b_	Blok C5 oostgevel 005 midden huur	21,50	29,06	--	--
D2z014cv_	Blok D2 zuidgevel 014 vrije koop	42,50	29,04	--	--
D3n002vk_D	Blok D3 noordgevel 002 vrije koop	12,50	29,03	--	--
D5n002sh_C	Blok D5 noordgevel 002 sociale huur	9,50	29,02	--	--
D5z011sh_C	Blok D5 zuidgevel 011 sociale huur	9,50	29,02	--	--
C5o007b_	Blok C5 oostgevel 007 midden huur	24,50	29,02	--	--
D7z011av_	Blok D7 zuidgevel 011 vrije koop	18,50	29,01	--	--
C5o008b_	Blok C5 oostgevel 008 midden huur	21,50	29,01	--	--
D2z014cv_	Blok D2 zuidgevel 014 vrije koop	45,50	29,00	--	--
D2z014cv_	Blok D2 zuidgevel 014 vrije koop	51,50	29,00	--	--
D2z014cv_	Blok D2 zuidgevel 014 vrije koop	48,50	28,97	--	--
A4z019ab_	Blok A4 zuidgevel 019 betaalbare koop	3,00	28,96	--	--
C2n001ab_	Blok C2 noordgevel 001 betaalbare koop	3,00	28,94	--	--
C5o006b_	Blok C5 oostgevel 006 midden huur	21,50	28,94	--	--
D5n003sh_D	Blok D5 noordgevel 003 sociale huur	12,50	28,93	--	--
D2n002cv_	Blok D2 noordgevel 002 vrije koop	45,50	28,93	--	--

Alle getoonde dB-waarden zijn A-gewogen

Rekenresultaten maximale geluidniveaus gesorteerd op hoogste waarde
Nieuwe supermarkt_laad- en losactiviteiten anders dan transportmiddelen

Alcedo
24-10488

Rapport: Resultatentabel
Model: M35a - Euromarkt Alphen aan den Rijn_geluidvanwege nieuwe supermarkt variant 1-max. hoogtes app
LAmax totaalresultaten voor toetspunten
Groep: rolkarretjes

Naam	Omschrijving	Hoogte	Dag	Avond	Nacht
D3n001vk_D	Blok D3 noordgevel 001 vrije koop	12,50	28,92	--	--
D2z015avk_	Blok D2 zuidgevel 015 vrije koop	18,50	28,92	--	--
D7o007avk_	Blok D7 oostgevel 007 vrije koop	12,50	28,91	--	--
C3o001mh_B	Blok C3 oostgevel 001 midden huur	6,50	28,90	--	--
D2n002bv_k_	Blok D2 noordgevel 002 vrije koop	36,50	28,89	--	--
D2n001cvk_	Blok D2 noordgevel 001 vrije koop	51,50	28,86	--	--
Bw031aYTC_	Blok B westgevel 031 YTC	3,00	28,83	--	--
Bw028bYTC_	Blok B westgevel 028 YTC	12,50	28,83	--	--
C5o007bmh_	Blok C5 oostgevel 007 midden huur	21,50	28,83	--	--
D2n002bv_k_	Blok D2 noordgevel 002 vrije koop	33,50	28,83	--	--
D5n001sh_C	Blok D5 noordgevel 001 sociale huur	9,50	28,82	--	--
D2n002cvk_	Blok D2 noordgevel 002 vrije koop	42,50	28,82	--	--
C5n002amh_	Blok C5 noordgevel 002 midden huur	15,50	28,80	--	--
D5z012sh_E	Blok D5 zuidgevel 012 sociale huur	15,50	28,80	--	--
D5z008sh_A	Blok D5 zuidgevel 008 sociale huur	3,00	28,79	--	--
C6n006gk_B	Blok C6 noordgevel 006 goedkope koop	6,50	28,79	--	--
C6n001gk_D	Blok C6 noordgevel 001 goedkope koop	12,50	28,79	--	--
D2n002bv_k_	Blok D2 noordgevel 002 vrije koop	24,50	28,79	--	--
D2n002bv_k_	Blok D2 noordgevel 002 vrije koop	30,50	28,79	--	--
D7z011bv_k_	Blok D7 zuidgevel 011 vrije koop	21,50	28,79	--	--
D5z009sh_B	Blok D5 zuidgevel 009 sociale huur	6,50	28,78	--	--
C6n004gk_C	Blok C6 noordgevel 004 goedkope koop	9,50	28,78	--	--
D7z011bv_k_	Blok D7 zuidgevel 011 vrije koop	24,50	28,78	--	--
Bw029bYTC_	Blok B westgevel 029 YTC	6,50	28,77	--	--
D2n003avk_	Blok D2 noordgevel 003 vrije koop	6,50	28,77	--	--
D7z011bv_k_	Blok D7 zuidgevel 011 vrije koop	27,50	28,77	--	--
D2n002bv_k_	Blok D2 noordgevel 002 vrije koop	27,50	28,76	--	--
D2n002cvk_	Blok D2 noordgevel 002 vrije koop	39,50	28,76	--	--
D2n002bv_k_	Blok D2 noordgevel 002 vrije koop	21,50	28,75	--	--
D7z011bv_k_	Blok D7 zuidgevel 011 vrije koop	30,50	28,75	--	--
D2n002avk_	Blok D2 noordgevel 002 vrije koop	18,50	28,74	--	--
D7z011bv_k_	Blok D7 zuidgevel 011 vrije koop	33,50	28,74	--	--
D5n005sh_C	Blok D5 noordgevel 005 sociale huur	9,50	28,73	--	--
D2n002avk_	Blok D2 noordgevel 002 vrije koop	12,50	28,73	--	--
D2n002avk_	Blok D2 noordgevel 002 vrije koop	15,50	28,73	--	--
D7z011avk_	Blok D7 zuidgevel 011 vrije koop	15,50	28,70	--	--
D6o001zorg	Blok D6 oostgevel 001 zorg	9,50	28,67	--	--
Bw030aYTC_	Blok B westgevel 030 YTC	3,00	28,61	--	--
C6n007gk_A	Blok C6 noordgevel 007 goedkope koop	3,00	28,61	--	--
D2z015cvk_	Blok D2 zuidgevel 015 vrije koop	42,50	28,61	--	--
C3o002mh_B	Blok C3 oostgevel 002 midden huur	6,50	28,58	--	--
D2z015cvk_	Blok D2 zuidgevel 015 vrije koop	45,50	28,57	--	--
D5z009sh_A	Blok D5 zuidgevel 009 sociale huur	3,00	28,55	--	--
D2n001cvk_	Blok D2 noordgevel 001 vrije koop	48,50	28,55	--	--
C5n001amh_	Blok C5 noordgevel 001 midden huur	15,50	28,54	--	--
C2o010abk_	Blok C2 oostgevel 010 betaalbare koop	3,00	28,54	--	--
D2z015cvk_	Blok D2 zuidgevel 015 vrije koop	48,50	28,54	--	--
BE002_B	Bestaand Euromarkt	9,60	28,54	--	--
D3n004vk_C	Blok D3 noordgevel 004 vrije koop	9,50	28,53	--	--
D2z015cvk_	Blok D2 zuidgevel 015 vrije koop	51,50	28,52	--	--
A4z020abk_	Blok A4 zuidgevel 020 betaalbare koop	3,00	28,51	--	--
D3z018vk_E	Blok D3 zuidgevel 018 vrije koop	15,50	28,49	--	--
D2z015avk_	Blok D2 zuidgevel 015 vrije koop	15,50	28,49	--	--
D3z018vk_D	Blok D3 zuidgevel 018 vrije koop	12,50	28,47	--	--
C6n003gk_C	Blok C6 noordgevel 003 goedkope koop	9,50	28,47	--	--
D2n001cvk_	Blok D2 noordgevel 001 vrije koop	39,50	28,47	--	--
D5z010sh_B	Blok D5 zuidgevel 010 sociale huur	6,50	28,46	--	--
D2z016avk_	Blok D2 zuidgevel 016 vrije koop	18,50	28,45	--	--
D5z013sh_E	Blok D5 zuidgevel 013 sociale huur	15,50	28,44	--	--
D7z012avk_	Blok D7 zuidgevel 012 vrije koop	18,50	28,44	--	--
C6n006gk_A	Blok C6 noordgevel 006 goedkope koop	3,00	28,43	--	--
D2n001cvk_	Blok D2 noordgevel 001 vrije koop	45,50	28,41	--	--
D2n001bv_k_	Blok D2 noordgevel 001 vrije koop	36,50	28,40	--	--
D5n004sh_C	Blok D5 noordgevel 004 sociale huur	9,50	28,35	--	--
D2n001bv_k_	Blok D2 noordgevel 001 vrije koop	33,50	28,35	--	--

Alle getoonde dB-waarden zijn A-gewogen

Rekenresultaten maximale geluidniveaus gesorteerd op hoogste waarde
Nieuwe supermarkt_laad- en losactiviteiten anders dan transportmiddelen

Alcedo
24-10488

Rapport: Resultatentabel
Model: M35a - Euromarkt Alphen aan den Rijn_geluidvanwege nieuwe supermarkt variant 1-max. hoogtes app
LAmax totaalresultaten voor toetspunten
Groep: rolkarretjes

Naam					
Toetspunt	Omschrijving	Hoogte	Dag	Avond	Nacht
D2n001bv_k_	Blok D2 noordgevel 001 vrije koop	24,50	28,34	--	--
D2z015av_k_	Blok D2 zuidgevel 015 vrije koop	12,50	28,32	--	--
D2n001bv_k_	Blok D2 noordgevel 001 vrije koop	21,50	28,32	--	--
D2n001bv_k_	Blok D2 noordgevel 001 vrije koop	27,50	28,32	--	--
D2n001cv_k_	Blok D2 noordgevel 001 vrije koop	42,50	28,32	--	--
D5z010sh_A	Blok D5 zuidgevel 010 sociale huur	3,00	28,31	--	--
D2n001av_k_	Blok D2 noordgevel 001 vrije koop	12,50	28,31	--	--
D2n001av_k_	Blok D2 noordgevel 001 vrije koop	15,50	28,31	--	--
D2n001av_k_	Blok D2 noordgevel 001 vrije koop	18,50	28,31	--	--
D2n001bv_k_	Blok D2 noordgevel 001 vrije koop	30,50	28,31	--	--
D7z012av_k_	Blok D7 zuidgevel 012 vrije koop	15,50	28,30	--	--
D2z016cv_k_	Blok D2 zuidgevel 016 vrije koop	42,50	28,27	--	--
D2n002av_k_	Blok D2 noordgevel 002 vrije koop	9,50	28,26	--	--
D2n004av_k_	Blok D2 noordgevel 004 vrije koop	3,00	28,26	--	--
C3o003mh_B	Blok C3 oostgevel 003 midden huur	6,50	28,26	--	--
C3o001mh_A	Blok C3 oostgevel 001 midden huur	3,00	28,23	--	--
D2z016cv_k_	Blok D2 zuidgevel 016 vrije koop	45,50	28,23	--	--
D3n003vk_C	Blok D3 noordgevel 003 vrije koop	9,50	28,22	--	--
C6n005gk_B	Blok C6 noordgevel 005 goedkope koop	6,50	28,21	--	--
D2z016cv_k_	Blok D2 zuidgevel 016 vrije koop	48,50	28,20	--	--
D3o019vk_E	Blok D3 zuidgevel 019 vrije koop	15,50	28,19	--	--
D7z012bv_k_	Blok D7 zuidgevel 012 vrije koop	21,50	28,19	--	--
C5n003amh_	Blok C5 noordgevel 003 midden huur	12,50	28,18	--	--
D3o019vk_D	Blok D3 zuidgevel 019 vrije koop	12,50	28,18	--	--
C6n002gk_C	Blok C6 noordgevel 002 goedkope koop	9,50	28,18	--	--
D7z012bv_k_	Blok D7 zuidgevel 012 vrije koop	24,50	28,18	--	--
D2z016cv_k_	Blok D2 zuidgevel 016 vrije koop	51,50	28,18	--	--
D7z012bv_k_	Blok D7 zuidgevel 012 vrije koop	27,50	28,17	--	--
D5z011sh_B	Blok D5 zuidgevel 011 sociale huur	6,50	28,15	--	--
D2z016av_k_	Blok D2 zuidgevel 016 vrije koop	15,50	28,15	--	--
D7z012bv_k_	Blok D7 zuidgevel 012 vrije koop	30,50	28,15	--	--
Bw029bYTC_	Blok B westgevel 029 YTC	9,50	28,14	--	--
D7z012bv_k_	Blok D7 zuidgevel 012 vrije koop	33,50	28,14	--	--
A4z021abk_	Blok A4 zuidgevel 021 betaalbare koop	3,00	28,08	--	--
D5z011sh_A	Blok D5 zuidgevel 011 sociale huur	3,00	28,07	--	--
D5z014sh_E	Blok D5 zuidgevel 014 sociale huur	15,50	28,07	--	--
D2z017bv_k_	Blok D2 zuidgevel 017 vrije koop	36,50	28,02	--	--
C3o002mh_A	Blok C3 oostgevel 002 midden huur	3,00	28,01	--	--
D7n005bv_k_	Blok D7 noordgevel 005 vrije koop	33,50	28,00	--	--
D3z018vk_C	Blok D3 zuidgevel 018 vrije koop	9,50	27,99	--	--
D2z016av_k_	Blok D2 zuidgevel 016 vrije koop	12,50	27,99	--	--
D2z017cv_k_	Blok D2 zuidgevel 017 vrije koop	39,50	27,99	--	--
D3n002vk_C	Blok D3 noordgevel 002 vrije koop	9,50	27,97	--	--
C6n005gk_A	Blok C6 noordgevel 005 goedkope koop	3,00	27,97	--	--
D5n003sh_C	Blok D5 noordgevel 003 sociale huur	9,50	27,96	--	--
D2z017av_k_	Blok D2 zuidgevel 017 vrije koop	18,50	27,96	--	--
D2z017cv_k_	Blok D2 zuidgevel 017 vrije koop	42,50	27,96	--	--
D7z013vk_A	Blok D7 zuidgevel 012 vrije koop	21,50	27,94	--	--
C5n002amh_	Blok C5 noordgevel 002 midden huur	12,50	27,93	--	--
D7z013vk_B	Blok D7 zuidgevel 012 vrije koop	24,50	27,93	--	--
D3o020vk_E	Blok D3 zuidgevel 020 vrije koop	15,50	27,92	--	--
D7z013vk_C	Blok D7 zuidgevel 012 vrije koop	27,50	27,92	--	--
D2z017cv_k_	Blok D2 zuidgevel 017 vrije koop	45,50	27,92	--	--
D8n007sh_E	Blok D8 noordgevel 007 sociale huur	15,50	27,91	--	--
C6n004gk_B	Blok C6 noordgevel 004 goedkope koop	6,50	27,91	--	--
D3o020vk_D	Blok D3 zuidgevel 020 vrije koop	12,50	27,90	--	--
D2w022av_k_	Blok D2 westgevel 022 vrije koop	18,50	27,90	--	--
D7z013vk_D	Blok D7 zuidgevel 012 vrije koop	30,50	27,90	--	--
D7n005bv_k_	Blok D7 noordgevel 005 vrije koop	30,50	27,90	--	--
D5z012sh_D	Blok D5 zuidgevel 012 sociale huur	12,50	27,89	--	--
C6n001gk_C	Blok C6 noordgevel 001 goedkope koop	9,50	27,89	--	--
D7z013vk_E	Blok D7 zuidgevel 012 vrije koop	33,50	27,89	--	--
D2z017cv_k_	Blok D2 zuidgevel 017 vrije koop	48,50	27,89	--	--
D8n007sh_D	Blok D8 noordgevel 007 sociale huur	12,50	27,88	--	--
D2w022bv_k_	Blok D2 westgevel 022 vrije koop	21,50	27,88	--	--

Alle getoonde dB-waarden zijn A-gewogen

Rekenresultaten maximale geluidniveaus gesorteerd op hoogste waarde
Nieuwe supermarkt_laad- en losactiviteiten anders dan transportmiddelen

Alcedo
24-10488

Rapport: Resultatentabel
Model: M35a - Euromarkt Alphen aan den Rijn_geluidvanwege nieuwe supermarkt variant 1-max. hoogtes app
LAmax totaalresultaten voor toetspunten
Groep: rolkarretjes

Naam					
Toetspunt	Omschrijving	Hoogte	Dag	Avond	Nacht
D2z017cvk_	Blok D2 zuidgevel 017 vrije koop	51,50	27,88	--	--
D2w022bvk_	Blok D2 westgevel 022 vrije koop	24,50	27,85	--	--
D2w020avk_	Blok D2 westgevel 020 vrije koop	12,50	27,83	--	--
D2w020avk_	Blok D2 westgevel 020 vrije koop	15,50	27,83	--	--
D2w021avk_	Blok D2 westgevel 021 vrije koop	18,50	27,83	--	--
D2w022bvk_	Blok D2 westgevel 022 vrije koop	27,50	27,81	--	--
D2w021bvk_	Blok D2 westgevel 021 vrije koop	21,50	27,80	--	--
C3o003mh_A	Blok C3 oostgevel 003 midden huur	3,00	27,78	--	--
D7n005bvk_	Blok D7 noordgevel 005 vrije koop	27,50	27,78	--	--
D7z014vk_A	Blok D7 zuidgevel 014 vrije koop	21,50	27,77	--	--
D7z014vk_B	Blok D7 zuidgevel 014 vrije koop	24,50	27,77	--	--
D2w021bvk_	Blok D2 westgevel 021 vrije koop	24,50	27,77	--	--
D2w022bvk_	Blok D2 westgevel 022 vrije koop	30,50	27,77	--	--
Bw028bYTC_	Blok B westgevel 028 YTC	9,50	27,76	--	--
D3n001vk_C	Blok D3 noordgevel 001 vrije koop	9,50	27,76	--	--
D2n003avk_	Blok D2 noordgevel 003 vrije koop	3,00	27,76	--	--
D7z014vk_C	Blok D7 zuidgevel 014 vrije koop	27,50	27,76	--	--
D2z017avk_	Blok D2 zuidgevel 017 vrije koop	15,50	27,75	--	--
C6n004gk_A	Blok C6 noordgevel 004 goedkope koop	3,00	27,75	--	--
D7z014vk_D	Blok D7 zuidgevel 014 vrije koop	30,50	27,75	--	--
D7z011avk_	Blok D7 zuidgevel 011 vrije koop	12,50	27,74	--	--
D7z014vk_E	Blok D7 zuidgevel 014 vrije koop	33,50	27,74	--	--
D2w021bvk_	Blok D2 westgevel 021 vrije koop	27,50	27,74	--	--
C2z015abk_	Blok C2 zuidgevel 015 betaalbare koop	12,50	27,73	--	--
D2w022bvk_	Blok D2 westgevel 022 vrije koop	33,50	27,73	--	--
D2w021bvk_	Blok D2 westgevel 021 vrije koop	30,50	27,70	--	--
C5n001amh_	Blok C5 noordgevel 001 midden huur	12,50	27,69	--	--
D2z017avk_	Blok D2 zuidgevel 017 vrije koop	12,50	27,68	--	--
D2w022bvk_	Blok D2 westgevel 022 vrije koop	36,50	27,68	--	--
C2w016bbk_	Blok C2 westgevel 016 betaalbare koop	24,50	27,67	--	--
D2z017bvk_	Blok D2 zuidgevel 017 vrije koop	24,50	27,67	--	--
D2z017bvk_	Blok D2 zuidgevel 017 vrije koop	30,50	27,67	--	--
D2z017bvk_	Blok D2 zuidgevel 017 vrije koop	33,50	27,67	--	--
D7n005bvk_	Blok D7 noordgevel 005 vrije koop	24,50	27,67	--	--
D3o021vk_E	Blok D3 zuidgevel 021 vrije koop	15,50	27,66	--	--
C2w016bbk_	Blok C2 westgevel 016 betaalbare koop	27,50	27,66	--	--
D2w021bvk_	Blok D2 westgevel 021 vrije koop	33,50	27,66	--	--
D6z004zorg	Blok D6 zuidgevel 004 zorg	15,50	27,65	--	--
D2n001avk_	Blok D2 noordgevel 001 vrije koop	9,50	27,65	--	--
D3o021vk_D	Blok D3 zuidgevel 021 vrije koop	12,50	27,64	--	--
D8n006sh_E	Blok D8 noordgevel 006 sociale huur	15,50	27,64	--	--
C6n003gk_B	Blok C6 noordgevel 003 goedkope koop	6,50	27,63	--	--
C2w016bbk_	Blok C2 westgevel 016 betaalbare koop	21,50	27,63	--	--
D2z017bvk_	Blok D2 zuidgevel 017 vrije koop	27,50	27,63	--	--
D2w022cvk_	Blok D2 westgevel 022 vrije koop	39,50	27,62	--	--
D2w021bvk_	Blok D2 westgevel 021 vrije koop	36,50	27,61	--	--
D7n005bvk_	Blok D7 noordgevel 005 vrije koop	21,50	27,58	--	--
D2w022cvk_	Blok D2 westgevel 022 vrije koop	42,50	27,57	--	--
D2c021cvk_	Blok D2 westgevel 021 vrije koop	39,50	27,56	--	--
D5z013sh_D	Blok D5 zuidgevel 013 sociale huur	12,50	27,55	--	--
D8n006sh_D	Blok D8 noordgevel 006 sociale huur	12,50	27,55	--	--
D8z008sh_D	Blok D8 zuidgevel 008 sociale huur	12,50	27,55	--	--
C6n003gk_A	Blok C6 noordgevel 003 goedkope koop	3,00	27,55	--	--
D8z008sh_E	Blok D8 zuidgevel 008 sociale huur	15,50	27,54	--	--
D3o019vk_C	Blok D3 zuidgevel 019 vrije koop	9,50	27,53	--	--
D7n005avk_	Blok D7 noordgevel 005 vrije koop	18,50	27,52	--	--
D2w022cvk_	Blok D2 westgevel 022 vrije koop	45,50	27,52	--	--
D2c021cvk_	Blok D2 westgevel 021 vrije koop	42,50	27,51	--	--
D2w022cvk_	Blok D2 westgevel 022 vrije koop	48,50	27,46	--	--
D2c021cvk_	Blok D2 westgevel 021 vrije koop	45,50	27,45	--	--
BE002_A	Bestaand Euromarkt	6,60	27,44	--	--
C3w005mh_E	Blok C3 westgevel 005 midden huur	15,50	27,43	--	--
D2w020cvk_	Blok D2 westgevel 020 vrije koop	42,50	27,43	--	--
D2z016avk_	Blok D2 zuidgevel 016 vrije koop	9,50	27,42	--	--
D2w022cvk_	Blok D2 westgevel 022 vrije koop	51,50	27,41	--	--

Alle getoonde dB-waarden zijn A-gewogen

Rekenresultaten maximale geluidniveaus gesorteerd op hoogste waarde
Nieuwe supermarkt_laad- en losactiviteiten anders dan transportmiddelen

Alcedo
24-10488

Rapport: Resultatentabel
Model: M35a - Euromarkt Alphen aan den Rijn_geluidvanwege nieuwe supermarkt variant 1-max. hoogtes app
LAmaz totaalresultaten voor toetspunten
Groep: rolkarretjes

Naam	Omschrijving	Hoogte	Dag	Avond	Nacht
D2c021cvk_	Blok D2 westgevel 021 vrije koop	48,50	27,39	--	--
D2w020cvk_	Blok D2 westgevel 020 vrije koop	45,50	27,37	--	--
D7z012avk_	Blok D7 zuidgevel 012 vrije koop	12,50	27,36	--	--
C6n002gk_A	Blok C6 noordgevel 002 goedkope koop	3,00	27,36	--	--
C6n002gk_B	Blok C6 noordgevel 002 goedkope koop	6,50	27,36	--	--
C5n003amh_	Blok C5 noordgevel 003 midden huur	9,50	27,35	--	--
D2w019cvk_	Blok D2 westgevel 019 vrije koop	42,50	27,35	--	--
D2c021cvk_	Blok D2 westgevel 021 vrije koop	51,50	27,34	--	--
D6z005zorg	Blok D6 zuidgevel 005 zorg	15,50	27,31	--	--
D2w020cvk_	Blok D2 westgevel 020 vrije koop	48,50	27,31	--	--
D2w019cvk_	Blok D2 westgevel 019 vrije koop	45,50	27,29	--	--
D8n005sh_E	Blok D8 noordgevel 005 sociale huur	15,50	27,28	--	--
D7n004bvk_	Blok D7 noordgevel 004 vrije koop	33,50	27,28	--	--
Bw028dYTC_	Blok B westgevel 028 YTC	21,50	27,26	--	--
D2w020cvk_	Blok D2 westgevel 020 vrije koop	51,50	27,26	--	--
D2w018cvk_	Blok D2 westgevel 018 vrije koop	42,50	27,26	--	--
Bw028dYTC_	Blok B westgevel 028 YTC	24,50	27,25	--	--
D2w019cvk_	Blok D2 westgevel 019 vrije koop	48,50	27,24	--	--
C2w020abk_	Blok C2 westgevel 020 betaalbare koop	18,50	27,22	--	--
D5z014sh_D	Blok D5 zuidgevel 014 sociale huur	12,50	27,22	--	--
D8z009sh_D	Blok D8 zuidgevel 009 sociale huur	12,50	27,22	--	--
D8z009sh_E	Blok D8 zuidgevel 009 sociale huur	15,50	27,22	--	--
C2w020bbk_	Blok C2 westgevel 020 betaalbare koop	21,50	27,21	--	--
D2w018cvk_	Blok D2 westgevel 018 vrije koop	45,50	27,21	--	--
C2w020bbk_	Blok C2 westgevel 020 betaalbare koop	24,50	27,20	--	--
C2w020bbk_	Blok C2 westgevel 020 betaalbare koop	27,50	27,19	--	--
C6n001gk_A	Blok C6 noordgevel 001 goedkope koop	3,00	27,18	--	--
D2w019cvk_	Blok D2 westgevel 019 vrije koop	51,50	27,18	--	--
D2w018cvk_	Blok D2 westgevel 018 vrije koop	48,50	27,15	--	--
D7o009avk_	Blok D7 oostgevel 009 vrije koop	9,50	27,12	--	--
D8n005sh_D	Blok D8 noordgevel 005 sociale huur	12,50	27,12	--	--
D3o020vk_C	Blok D3 zuidgevel 020 vrije koop	9,50	27,11	--	--
C6n001gk_B	Blok C6 noordgevel 001 goedkope koop	6,50	27,11	--	--
C5n002amh_	Blok C5 noordgevel 002 midden huur	9,50	27,10	--	--
D2w018cvk_	Blok D2 westgevel 018 vrije koop	51,50	27,10	--	--
D7n004bvk_	Blok D7 noordgevel 004 vrije koop	30,50	27,03	--	--
C2w019abk_	Blok C2 westgevel 019 betaalbare koop	18,50	27,01	--	--
D5z012sh_C	Blok D5 zuidgevel 012 sociale huur	9,50	27,01	--	--
C2w019bbk_	Blok C2 westgevel 019 betaalbare koop	21,50	27,00	--	--
C2w019bbk_	Blok C2 westgevel 019 betaalbare koop	24,50	26,99	--	--
C2w019bbk_	Blok C2 westgevel 019 betaalbare koop	27,50	26,98	--	--
D6z006zorg	Blok D6 zuidgevel 006 zorg	15,50	26,97	--	--
D8n004sh_E	Blok D8 noordgevel 004 sociale huur	15,50	26,96	--	--
D8n007sh_C	Blok D8 noordgevel 007 sociale huur	9,50	26,95	--	--
D2n002avk_	Blok D2 noordgevel 002 vrije koop	6,50	26,94	--	--
C6z010gk_D	Blok C6 zuidgevel 010 goedkope koop	12,50	26,93	--	--
C2z011bbk_	Blok C2 zuidgevel 011 betaalbare koop	27,50	26,93	--	--
D8z010sh_E	Blok D8 zuidgevel 010 sociale huur	15,50	26,91	--	--
D2z017avk_	Blok D2 zuidgevel 017 vrije koop	9,50	26,91	--	--
C3w005mh_D	Blok C3 westgevel 005 midden huur	12,50	26,91	--	--
C5n001amh_	Blok C5 noordgevel 001 midden huur	9,50	26,89	--	--
D7z011avk_	Blok D7 zuidgevel 011 vrije koop	9,50	26,84	--	--
D6z004zorg	Blok D6 zuidgevel 004 zorg	12,50	26,82	--	--
D8z010sh_D	Blok D8 zuidgevel 010 sociale huur	12,50	26,82	--	--
C5n003amh_	Blok C5 noordgevel 003 midden huur	3,00	26,81	--	--
D7n004bvk_	Blok D7 noordgevel 004 vrije koop	27,50	26,81	--	--
D3z018vk_B	Blok D3 zuidgevel 018 vrije koop	6,50	26,75	--	--
C2z015abk_	Blok C2 zuidgevel 015 betaalbare koop	9,50	26,74	--	--
Bw028bYTC_	Blok B westgevel 028 YTC	6,50	26,71	--	--
D3o021vk_C	Blok D3 zuidgevel 021 vrije koop	9,50	26,70	--	--
Bw029aYTC_	Blok B westgevel 029 YTC	3,00	26,69	--	--
D5z013sh_C	Blok D5 zuidgevel 013 sociale huur	9,50	26,69	--	--
D7n004bvk_	Blok D7 noordgevel 004 vrije koop	24,50	26,67	--	--
C5n002amh_	Blok C5 noordgevel 002 midden huur	3,00	26,66	--	--
D8n003sh_E	Blok D8 noordgevel 003 sociale huur	15,50	26,64	--	--

Alle getoonde dB-waarden zijn A-gewogen

Rekenresultaten maximale geluidniveaus gesorteerd op hoogste waarde
Nieuwe supermarkt_laad- en losactiviteiten anders dan transportmiddelen

Alcedo
24-10488

Rapport: Resultatentabel
Model: M35a - Euromarkt Alphen aan den Rijn_geluidvanwege nieuwe supermarkt variant 1-max. hoogtes app
LAmaz totaalresultaten voor toetspunten
Groep: rolkarretjes

Naam	Omschrijving	Hoogte	Dag	Avond	Nacht
C6z011gk_D	Blok C6 zuidgevel 011 goedkope koop	12,50	26,63	--	--
C2z011bbk_	Blok C2 zuidgevel 011 betaalbare koop	24,50	26,63	--	--
C2z011abk_	Blok C2 zuidgevel 011 betaalbare koop	18,50	26,62	--	--
D8n004sh_D	Blok D8 noordgevel 004 sociale huur	12,50	26,62	--	--
C2z012abk_	Blok C2 zuidgevel 012 betaalbare koop	18,50	26,61	--	--
D8z011sh_E	Blok D8 zuidgevel 011 sociale huur	15,50	26,61	--	--
C2z011bbk_	Blok C2 zuidgevel 011 betaalbare koop	21,50	26,61	--	--
C5n003amh_	Blok C5 noordgevel 003 midden huur	6,50	26,60	--	--
C2z012bbk_	Blok C2 zuidgevel 012 betaalbare koop	21,50	26,60	--	--
C2z012bbk_	Blok C2 zuidgevel 012 betaalbare koop	24,50	26,59	--	--
C2z012bbk_	Blok C2 zuidgevel 012 betaalbare koop	27,50	26,59	--	--
D7n004bvk_	Blok D7 noordgevel 004 vrije koop	21,50	26,58	--	--
C5n001amh_	Blok C5 noordgevel 001 midden huur	3,00	26,51	--	--
D6z005zorg	Blok D6 zuidgevel 005 zorg	12,50	26,50	--	--
D7z012avk_	Blok D7 zuidgevel 012 vrije koop	9,50	26,48	--	--
Bz026bYTC_	Blok B zuidgevel 026 YTC	15,50	26,47	--	--
Bz026bYTC_	Blok B zuidgevel 026 YTC	18,50	26,46	--	--
D7n004avk_	Blok D7 noordgevel 004 vrije koop	18,50	26,46	--	--
Bz026cYTC_	Blok B zuidgevel 026 YTC	24,50	26,46	--	--
Bw028aYTC_	Blok B westgevel 028 YTC	3,00	26,45	--	--
Bz026cYTC_	Blok B zuidgevel 026 YTC	21,50	26,45	--	--
D8n006sh_C	Blok D8 noordgevel 006 sociale huur	9,50	26,44	--	--
D2n001avk_	Blok D2 noordgevel 001 vrije koop	6,50	26,40	--	--
D5z014sh_C	Blok D5 zuidgevel 014 sociale huur	9,50	26,39	--	--
C5n002amh_	Blok C5 noordgevel 002 midden huur	6,50	26,38	--	--
D8z012sh_E	Blok D8 zuidgevel 012 sociale huur	15,50	26,36	--	--
C2z013abk_	Blok C2 zuidgevel 013 betaalbare koop	18,50	26,34	--	--
D3o019vk_B	Blok D3 zuidgevel 019 vrije koop	6,50	26,34	--	--
D8z011sh_D	Blok D8 zuidgevel 011 sociale huur	12,50	26,34	--	--
C2z013bbk_A	Blok C2 zuidgevel 013 betaalbare koop	21,50	26,34	--	--
D8n002sh_E	Blok D8 noordgevel 002 sociale huur	15,50	26,33	--	--
C2z013bbk_B	Blok C2 zuidgevel 013 betaalbare koop	24,50	26,33	--	--
C2z013bbk_C	Blok C2 zuidgevel 013 betaalbare koop	27,50	26,33	--	--
C6z012gk_D	Blok C6 zuidgevel 012 goedkope koop	12,50	26,32	--	--
D7n003bvk_	Blok D7 noordgevel 003 vrije koop	33,50	26,29	--	--
Bz025bYTC_	Blok B zuidgevel 025 YTC	15,50	26,27	--	--
Bz025bYTC_	Blok B zuidgevel 025 YTC	18,50	26,26	--	--
Bz027bYTC_	Blok B zuidgevel 027 YTC	15,50	26,25	--	--
Bz027bYTC_	Blok B zuidgevel 027 YTC	18,50	26,24	--	--
Bz025cYTC_	Blok B zuidgevel 025 YTC	21,50	26,24	--	--
Bz027cYTC_	Blok B zuidgevel 027 YTC	24,50	26,24	--	--
C2z012abk_	Blok C2 zuidgevel 012 betaalbare koop	15,50	26,23	--	--
Bz027cYTC_	Blok B zuidgevel 027 YTC	21,50	26,23	--	--
Bz025cYTC_	Blok B zuidgevel 025 YTC	24,50	26,22	--	--
D6z006zorg	Blok D6 zuidgevel 006 zorg	12,50	26,20	--	--
C5n001amh_	Blok C5 noordgevel 001 midden huur	6,50	26,18	--	--
Bz026bYTC_	Blok B zuidgevel 026 YTC	12,50	26,17	--	--
D5z012sh_A	Blok D5 zuidgevel 012 sociale huur	3,00	26,15	--	--
C3w007mh_E	Blok C3 westgevel 007 midden huur	15,50	26,14	--	--
C5n005amh_	Blok C5 oostgevel 005 midden huur	18,50	26,13	--	--
D5z012sh_B	Blok D5 zuidgevel 012 sociale huur	6,50	26,13	--	--
D8n003sh_D	Blok D8 noordgevel 003 sociale huur	12,50	26,13	--	--
C2z014abk_	Blok C2 zuidgevel 014 betaalbare koop	18,50	26,10	--	--
C2z014bbk_	Blok C2 zuidgevel 014 betaalbare koop	21,50	26,09	--	--
C2z014bbk_	Blok C2 zuidgevel 014 betaalbare koop	27,50	26,09	--	--
D7n003bvk_	Blok D7 noordgevel 003 vrije koop	30,50	26,09	--	--
D8z013sh_E	Blok D8 zuidgevel 013 sociale huur	15,50	26,08	--	--
C2z014bbk_	Blok C2 zuidgevel 014 betaalbare koop	24,50	26,08	--	--
D7n004avk_	Blok D7 noordgevel 004 vrije koop	12,50	26,07	--	--
Bz025bYTC_	Blok B zuidgevel 025 YTC	12,50	26,04	--	--
C2w018abk_	Blok C2 westgevel 018 betaalbare koop	18,50	26,04	--	--
D8n001sh_E	Blok D8 noordgevel 001 sociale huur	15,50	26,03	--	--
D6z004zorg	Blok D6 zuidgevel 004 zorg	9,50	26,02	--	--
C2w018bbk_	Blok C2 westgevel 018 betaalbare koop	21,50	26,02	--	--
C5n006amh_	Blok C5 oostgevel 006 midden huur	18,50	26,01	--	--

Alle getoonde dB-waarden zijn A-gewogen

Rekenresultaten maximale geluidniveaus gesorteerd op hoogste waarde
Nieuwe supermarkt_laad- en losactiviteiten anders dan transportmiddelen

Alcedo
24-10488

Rapport: Resultatentabel
Model: M35a - Euromarkt Alphen aan den Rijn_geluidvanwege nieuwe supermarkt variant 1-max. hoogtes app
LAmax totaalresultaten voor toetspunten
Groep: rolkarretjes

Naam					
Toetspunt	Omschrijving	Hoogte	Dag	Avond	Nacht
C2z013abk_	Blok C2 zuidgevel 013 betaalbare koop	15,50	26,01	--	--
C2w018bbk_	Blok C2 westgevel 018 betaalbare koop	24,50	26,01	--	--
C2z012abk_	Blok C2 zuidgevel 012 betaalbare koop	12,50	25,99	--	--
C3w006mh_E	Blok C3 westgevel 006 midden huur	15,50	25,99	--	--
C6z010gk_C	Blok C6 zuidgevel 010 goedkope koop	9,50	25,98	--	--
D3o020vk_B	Blok D3 zuidgevel 020 vrije koop	6,50	25,96	--	--
D8n005sh_C	Blok D8 noordgevel 005 sociale huur	9,50	25,96	--	--
D7n003bvK_	Blok D7 noordgevel 003 vrije koop	27,50	25,96	--	--
C5w016cmh_	Blok C5 westgevel 016 midden huur	27,50	25,95	--	--
D5z013sh_A	Blok D5 zuidgevel 013 sociale huur	3,00	25,92	--	--
C2w016abk_	Blok C2 westgevel 016 betaalbare koop	18,50	25,91	--	--
C3w005mh_C	Blok C3 westgevel 005 midden huur	9,50	25,91	--	--
C5w016cmh_	Blok C5 westgevel 016 midden huur	21,50	25,91	--	--
C5w016cmh_	Blok C5 westgevel 016 midden huur	24,50	25,90	--	--
C2w018abk_	Blok C2 westgevel 018 betaalbare koop	15,50	25,89	--	--
D8z012sh_D	Blok D8 zuidgevel 012 sociale huur	12,50	25,89	--	--
Bz027bYTC_	Blok B zuidgevel 027 YTC	12,50	25,88	--	--
C2z015abk_	Blok C2 zuidgevel 015 betaalbare koop	18,50	25,87	--	--
C5w016bmh_	Blok C5 westgevel 016 midden huur	18,50	25,86	--	--
D3z018vk_A	Blok D3 zuidgevel 018 vrije koop	3,00	25,86	--	--
C2z015bbk_	Blok C2 zuidgevel 015 betaalbare koop	21,50	25,86	--	--
C2z015bbk_	Blok C2 zuidgevel 015 betaalbare koop	27,50	25,86	--	--
D7n003bvK_	Blok D7 noordgevel 003 vrije koop	24,50	25,86	--	--
C2z015bbk_	Blok C2 zuidgevel 015 betaalbare koop	24,50	25,85	--	--
Bz026bYTC_	Blok B zuidgevel 026 YTC	6,50	25,84	--	--
D5z013sh_B	Blok D5 zuidgevel 013 sociale huur	6,50	25,84	--	--
D2n002avk_	Blok D2 noordgevel 002 vrije koop	3,00	25,84	--	--
C3w007mh_D	Blok C3 westgevel 007 midden huur	12,50	25,84	--	--
D7n003avk_	Blok D7 noordgevel 003 vrije koop	12,50	25,83	--	--
D8z014sh_E	Blok D8 zuidgevel 014 sociale huur	15,50	25,82	--	--
C2w018bbk_	Blok C2 westgevel 018 betaalbare koop	27,50	25,82	--	--
C2z014abk_	Blok C2 zuidgevel 014 betaalbare koop	15,50	25,80	--	--
C3z004mh_E	Blok C3 zuidgevel 004 midden huur	15,50	25,80	--	--
D7n003bvK_	Blok D7 noordgevel 003 vrije koop	21,50	25,79	--	--
C6z008gk_E	Blok C6 zuidgevel 008 goedkope koop	15,50	25,77	--	--
C2w017abk_	Blok C2 westgevel 017 betaalbare koop	15,50	25,75	--	--
C2w017abk_	Blok C2 westgevel 017 betaalbare koop	18,50	25,74	--	--
D7n003avk_	Blok D7 noordgevel 003 vrije koop	18,50	25,74	--	--
D7n002bvK_	Blok D7 noordgevel 002 vrije koop	33,50	25,73	--	--
D6z005zorg	Blok D6 zuidgevel 005 zorg	9,50	25,72	--	--
D8n007sh_B	Blok D8 noordgevel 007 sociale huur	6,50	25,72	--	--
D5z014sh_A	Blok D5 zuidgevel 014 sociale huur	3,00	25,71	--	--
C6z011gk_C	Blok C6 zuidgevel 011 goedkope koop	9,50	25,69	--	--
C2w017bbk_	Blok C2 westgevel 017 betaalbare koop	21,50	25,69	--	--
D8n002sh_D	Blok D8 noordgevel 002 sociale huur	12,50	25,68	--	--
C3z004mh_D	Blok C3 zuidgevel 004 midden huur	12,50	25,68	--	--
C2w017bbk_	Blok C2 westgevel 017 betaalbare koop	24,50	25,67	--	--
D7n005avk_	Blok D7 noordgevel 005 vrije koop	15,50	25,66	--	--
C2w017bbk_	Blok C2 westgevel 017 betaalbare koop	27,50	25,66	--	--
D7w018bvK_	Blok D7 westgevel 018 vrije koop	18,50	25,66	--	--
C2z013abk_	Blok C2 zuidgevel 013 betaalbare koop	12,50	25,65	--	--
D7w018cvk_	Blok D7 westgevel 018 vrije koop	21,50	25,65	--	--
Bz025bYTC_	Blok B zuidgevel 025 YTC	6,50	25,64	--	--
D7w018cvk_	Blok D7 westgevel 018 vrije koop	24,50	25,64	--	--
D7o006avk_	Blok D7 oostgevel 006 vrije koop	15,50	25,63	--	--
C2w016abk_	Blok C2 westgevel 016 betaalbare koop	15,50	25,62	--	--
D7n002avk_	Blok D7 noordgevel 002 vrije koop	12,50	25,62	--	--
D7w018cvk_	Blok D7 westgevel 018 vrije koop	27,50	25,62	--	--
D7w017bvK_	Blok D7 westgevel 017 vrije koop	18,50	25,62	--	--
D3o021vk_B	Blok D3 zuidgevel 021 vrije koop	6,50	25,60	--	--
D7w017cvk_	Blok D7 westgevel 017 vrije koop	21,50	25,60	--	--
C2z015abk_	Blok C2 zuidgevel 015 betaalbare koop	15,50	25,59	--	--
D7w017cvk_	Blok D7 westgevel 017 vrije koop	24,50	25,59	--	--
Bz024YTC_A	Blok B zuidgevel 024 YTC	3,00	25,58	--	--
D7w016bvK_	Blok D7 westgevel 016 vrije koop	18,50	25,58	--	--

Alle getoonde dB-waarden zijn A-gewogen

Rekenresultaten maximale geluidniveaus gesorteerd op hoogste waarde
Nieuwe supermarkt_laad- en losactiviteiten anders dan transportmiddelen

Alcedo
24-10488

Rapport: Resultatentabel
Model: M35a - Euromarkt Alphen aan den Rijn_geluidvanwege nieuwe supermarkt variant 1-max. hoogtes app
LAmaz totaalresultaten voor toetspunten
Groep: rolkarretjes

Naam					
Toetspunt	Omschrijving	Hoogte	Dag	Avond	Nacht
Bz027bYTC_	Blok B zuidgevel 027 YTC	6,50	25,57	--	--
D5z014sh_B	Blok D5 zuidgevel 014 sociale huur	6,50	25,56	--	--
D3o019vk_A	Blok D3 zuidgevel 019 vrije koop	3,00	25,56	--	--
C3w006mh_D	Blok C3 westgevel 006 midden huur	12,50	25,56	--	--
D7w016cvk_	Blok D7 westgevel 016 vrije koop	21,50	25,56	--	--
C6z009gk_E	Blok C6 zuidgevel 009 goedkope koop	15,50	25,55	--	--
D7n002bvk_	Blok D7 noordgevel 002 vrije koop	30,50	25,55	--	--
D7w016cvk_	Blok D7 westgevel 016 vrije koop	24,50	25,55	--	--
D7n001avk_	Blok D7 noordgevel 001 vrije koop	12,50	25,53	--	--
D7w015bvk_	Blok D7 westgevel 015 vrije koop	18,50	25,53	--	--
D7w015cvk_	Blok D7 westgevel 015 vrije koop	21,50	25,52	--	--
D8n004sh_C	Blok D8 noordgevel 004 sociale huur	9,50	25,50	--	--
D7w015cvk_	Blok D7 westgevel 015 vrije koop	24,50	25,50	--	--
D7n002bvk_	Blok D7 noordgevel 002 vrije koop	27,50	25,47	--	--
Bz025aYTC_	Blok B zuidgevel 025 YTC	3,00	25,46	--	--
D2n001avk_	Blok D2 noordgevel 001 vrije koop	3,00	25,46	--	--
D6z004zorg	Blok D6 zuidgevel 004 zorg	3,00	25,45	--	--
D8z013sh_D	Blok D8 zuidgevel 013 sociale huur	12,50	25,45	--	--
D6z006zorg	Blok D6 zuidgevel 006 zorg	9,50	25,44	--	--
C2w018abk_	Blok C2 westgevel 018 betaalbare koop	12,50	25,43	--	--
Bz026aYTC_	Blok B zuidgevel 026 YTC	3,00	25,42	--	--
C6z012gk_C	Blok C6 zuidgevel 012 goedkope koop	9,50	25,42	--	--
D7n004avk_	Blok D7 noordgevel 004 vrije koop	15,50	25,38	--	--
D7n002bvk_	Blok D7 noordgevel 002 vrije koop	24,50	25,38	--	--
Bz027aYTC_	Blok B zuidgevel 027 YTC	3,00	25,35	--	--
C6z010gk_E	Blok C6 zuidgevel 010 goedkope koop	15,50	25,33	--	--
C2z014abk_	Blok C2 zuidgevel 014 betaalbare koop	12,50	25,32	--	--
D7n003avk_	Blok D7 noordgevel 003 vrije koop	15,50	25,31	--	--
D3o020vk_A	Blok D3 zuidgevel 020 vrije koop	3,00	25,30	--	--
D7n002bvk_	Blok D7 noordgevel 002 vrije koop	21,50	25,30	--	--
D8n006sh_B	Blok D8 noordgevel 006 sociale huur	6,50	25,25	--	--
C6z008gk_D	Blok C6 zuidgevel 008 goedkope koop	12,50	25,25	--	--
D6z005zorg	Blok D6 zuidgevel 005 zorg	3,00	25,24	--	--
D7n002avk_	Blok D7 noordgevel 002 vrije koop	18,50	25,24	--	--
D8n001sh_D	Blok D8 noordgevel 001 sociale huur	12,50	25,24	--	--
D6z004zorg	Blok D6 zuidgevel 004 zorg	6,50	25,22	--	--
D7n001bvk_	Blok D7 noordgevel 001 vrije koop	33,50	25,21	--	--
C2w017abk_	Blok C2 westgevel 017 betaalbare koop	12,50	25,18	--	--
Bz026bYTC_	Blok B zuidgevel 026 YTC	9,50	25,14	--	--
C6z013gk_C	Blok C6 zuidgevel 013 goedkope koop	9,50	25,14	--	--
D7n004avk_	Blok D7 noordgevel 004 vrije koop	9,50	25,12	--	--
C6z011gk_E	Blok C6 zuidgevel 011 goedkope koop	15,50	25,12	--	--
D8z014sh_D	Blok D8 zuidgevel 014 sociale huur	12,50	25,08	--	--
D7w018avk_	Blok D7 westgevel 018 vrije koop	15,50	25,08	--	--
D8n003sh_C	Blok D8 noordgevel 003 sociale huur	9,50	25,06	--	--
C5w016amh_	Blok C5 westgevel 016 midden huur	15,50	25,06	--	--
D3o021vk_A	Blok D3 zuidgevel 021 vrije koop	3,00	25,04	--	--
D6z006zorg	Blok D6 zuidgevel 006 zorg	3,00	25,03	--	--
D7n001bvk_	Blok D7 noordgevel 001 vrije koop	30,50	25,03	--	--
D7w017avk_	Blok D7 westgevel 017 vrije koop	15,50	25,03	--	--
D7n001bvk_	Blok D7 noordgevel 001 vrije koop	27,50	24,99	--	--
C2w016abk_	Blok C2 westgevel 016 betaalbare koop	12,50	24,98	--	--
Bz025bYTC_	Blok B zuidgevel 025 YTC	9,50	24,97	--	--
D8n007sh_A	Blok D8 noordgevel 007 sociale huur	3,00	24,96	--	--
D7w016avk_	Blok D7 westgevel 016 vrije koop	15,50	24,96	--	--
D6z005zorg	Blok D6 zuidgevel 005 zorg	6,50	24,95	--	--
D7n003avk_	Blok D7 noordgevel 003 vrije koop	9,50	24,92	--	--
C2z012abk_	Blok C2 zuidgevel 012 betaalbare koop	9,50	24,90	--	--
C6z009gk_D	Blok C6 zuidgevel 009 goedkope koop	12,50	24,90	--	--
D7n001bvk_	Blok D7 noordgevel 001 vrije koop	24,50	24,90	--	--
D7w015avk_	Blok D7 westgevel 015 vrije koop	15,50	24,90	--	--
Bz027bYTC_	Blok B zuidgevel 027 YTC	9,50	24,87	--	--
C6z014gk_C	Blok C6 zuidgevel 014 goedkope koop	9,50	24,87	--	--
D7n001bvk_	Blok D7 noordgevel 001 vrije koop	21,50	24,85	--	--
D7n001avk_	Blok D7 noordgevel 001 vrije koop	18,50	24,83	--	--

Alle getoonde dB-waarden zijn A-gewogen

Rekenresultaten maximale geluidniveaus gesorteerd op hoogste waarde
Nieuwe supermarkt_laad- en losactiviteiten anders dan transportmiddelen

Alcedo
24-10488

Rapport: Resultatentabel
Model: M35a - Euromarkt Alphen aan den Rijn_geluidvanwege nieuwe supermarkt variant 1-max. hoogtes app
LAmaz totaalresultaten voor toetspunten
Groep: rolkarretjes

Naam					
Toetspunt	Omschrijving	Hoogte	Dag	Avond	Nacht
D7n002avk_	Blok D7 noordgevel 002 vrije koop	15,50	24,81	--	--
D8n005sh_B	Blok D8 noordgevel 005 sociale huur	6,50	24,81	--	--
C6z012gk_E	Blok C6 zuidgevel 012 goedkope koop	15,50	24,81	--	--
D6w009zorg	Blok D6 westgevel 009 zorg	15,50	24,80	--	--
C3w007mh_C	Blok C3 westgevel 007 midden huur	9,50	24,79	--	--
D7n002avk_	Blok D7 noordgevel 002 vrije koop	9,50	24,74	--	--
D7o006avk_	Blok D7 oostgevel 006 vrije koop	12,50	24,73	--	--
D7n005avk_	Blok D7 noordgevel 005 vrije koop	12,50	24,71	--	--
C3z004mh_C	Blok C3 zuidgevel 004 midden huur	9,50	24,70	--	--
D6z006zorg	Blok D6 zuidgevel 006 zorg	6,50	24,69	--	--
C5o006amh_	Blok C5 oostgevel 006 midden huur	9,50	24,64	--	--
D8n002sh_C	Blok D8 noordgevel 002 sociale huur	9,50	24,63	--	--
C5o007amh_	Blok C5 oostgevel 007 midden huur	9,50	24,62	--	--
D8n006sh_A	Blok D8 noordgevel 006 sociale huur	3,00	24,62	--	--
C2z013abk_	Blok C2 zuidgevel 013 betaalbare koop	9,50	24,60	--	--
C5o008amh_	Blok C5 oostgevel 008 midden huur	9,50	24,59	--	--
D7n001avk_	Blok D7 noordgevel 001 vrije koop	9,50	24,56	--	--
C3w006mh_C	Blok C3 westgevel 006 midden huur	9,50	24,52	--	--
D6w007zorg	Blok D6 westgevel 007 zorg	15,50	24,48	--	--
C6z013gk_E	Blok C6 zuidgevel 013 goedkope koop	15,50	24,48	--	--
D7w019avk_	Blok D7 westgevel 019 vrije koop	9,50	24,46	--	--
D7w018avk_	Blok D7 westgevel 018 vrije koop	9,50	24,44	--	--
C2w018abk_	Blok C2 westgevel 018 betaalbare koop	9,50	24,43	--	--
D8n004sh_B	Blok D8 noordgevel 004 sociale huur	6,50	24,40	--	--
C4z002bk_D	Blok C4 zuidgevel 002 betaalbare koop	12,50	24,40	--	--
D7w017avk_	Blok D7 westgevel 017 vrije koop	9,50	24,40	--	--
D7n003avk_	Blok D7 noordgevel 003 vrije koop	3,00	24,37	--	--
D7w019bv_	Blok D7 westgevel 019 vrije koop	18,50	24,36	--	--
D7w019cvk_	Blok D7 westgevel 019 vrije koop	21,50	24,35	--	--
D7w016avk_	Blok D7 westgevel 016 vrije koop	9,50	24,35	--	--
D7w019cvk_	Blok D7 westgevel 019 vrije koop	24,50	24,34	--	--
D8n005sh_A	Blok D8 noordgevel 005 sociale huur	3,00	24,32	--	--
D7w019cvk_	Blok D7 westgevel 019 vrije koop	27,50	24,32	--	--
C2z014abk_	Blok C2 zuidgevel 014 betaalbare koop	9,50	24,30	--	--
D7w019cvk_	Blok D7 westgevel 019 vrije koop	30,50	24,30	--	--
C5w016amh_	Blok C5 westgevel 016 midden huur	12,50	24,29	--	--
D7w015avk_	Blok D7 westgevel 015 vrije koop	9,50	24,29	--	--
D7n001avk_	Blok D7 noordgevel 001 vrije koop	15,50	24,28	--	--
D7w019cvk_	Blok D7 westgevel 019 vrije koop	33,50	24,28	--	--
D7n002avk_	Blok D7 noordgevel 002 vrije koop	3,00	24,26	--	--
C6z008gk_C	Blok C6 zuidgevel 008 goedkope koop	9,50	24,25	--	--
D7w018cvk_	Blok D7 westgevel 018 vrije koop	30,50	24,24	--	--
D8n001sh_C	Blok D8 noordgevel 001 sociale huur	9,50	24,23	--	--
D7w018cvk_	Blok D7 westgevel 018 vrije koop	33,50	24,23	--	--
D6w009zorg	Blok D6 westgevel 009 zorg	9,50	24,21	--	--
D7w017cvk_	Blok D7 westgevel 017 vrije koop	27,50	24,21	--	--
C2w017abk_	Blok C2 westgevel 017 betaalbare koop	9,50	24,19	--	--
D7w017cvk_	Blok D7 westgevel 017 vrije koop	30,50	24,19	--	--
D7n001avk_	Blok D7 noordgevel 001 vrije koop	3,00	24,18	--	--
C5z009bhm_	Blok C5 zuidgevel 009 midden huur	33,50	24,18	--	--
C5z009amh_	Blok C5 zuidgevel 009 midden huur	18,50	24,17	--	--
D7n003avk_	Blok D7 noordgevel 003 vrije koop	6,50	24,17	--	--
C5z009bhm_	Blok C5 zuidgevel 009 midden huur	21,50	24,17	--	--
D7w017cvk_	Blok D7 westgevel 017 vrije koop	33,50	24,17	--	--
C5z009bhm_	Blok C5 zuidgevel 009 midden huur	24,50	24,16	--	--
C5z009bhm_	Blok C5 zuidgevel 009 midden huur	27,50	24,16	--	--
C5z009bhm_	Blok C5 zuidgevel 009 midden huur	30,50	24,15	--	--
D7w016cvk_	Blok D7 westgevel 016 vrije koop	27,50	24,15	--	--
D7w019avk_	Blok D7 westgevel 019 vrije koop	3,00	24,15	--	--
C6z014gk_E	Blok C6 zuidgevel 014 goedkope koop	15,50	24,13	--	--
D7w016cvk_	Blok D7 westgevel 016 vrije koop	30,50	24,13	--	--
D6w008zorg	Blok D6 westgevel 008 zorg	9,50	24,12	--	--
D7w016cvk_	Blok D7 westgevel 016 vrije koop	33,50	24,12	--	--
D7w018avk_	Blok D7 westgevel 018 vrije koop	3,00	24,11	--	--
D7w015cvk_	Blok D7 westgevel 015 vrije koop	27,50	24,09	--	--

Alle getoonde dB-waarden zijn A-gewogen

Rekenresultaten maximale geluidniveaus gesorteerd op hoogste waarde
Nieuwe supermarkt_laad- en losactiviteiten anders dan transportmiddelen

Alcedo
24-10488

Rapport: Resultatentabel
Model: M35a - Euromarkt Alphen aan den Rijn_geluidvanwege nieuwe supermarkt variant 1-max. hoogtes app
LAmaz totaalresultaten voor toetspunten
Groep: rolkarretjes

Naam					
Toetspunt	Omschrijving	Hoogte	Dag	Avond	Nacht
D7w015cvk_	Blok D7 westgevel 015 vrije koop	30,50	24,07	--	--
D7w017avk_	Blok D7 westgevel 017 vrije koop	3,00	24,07	--	--
D7w015cvk_	Blok D7 westgevel 015 vrije koop	33,50	24,06	--	--
D6w007zorg	Blok D6 westgevel 007 zorg	9,50	24,04	--	--
D7w016avk_	Blok D7 westgevel 016 vrije koop	3,00	24,03	--	--
D8n004sh_A	Blok D8 noordgevel 004 sociale huur	3,00	24,02	--	--
D7n002avk_	Blok D7 noordgevel 002 vrije koop	6,50	24,00	--	--
C2w016abk_	Blok C2 westgevel 016 betaalbare koop	9,50	23,99	--	--
D8n003sh_B	Blok D8 noordgevel 003 sociale huur	6,50	23,99	--	--
D7w015avk_	Blok D7 westgevel 015 vrije koop	3,00	23,99	--	--
D6w009zorg	Blok D6 westgevel 009 zorg	3,00	23,93	--	--
C6z009gk_C	Blok C6 zuidgevel 009 goedkope koop	9,50	23,92	--	--
C4w001bk_C	Blok C4 oostgevel 001 betaalbare koop	9,50	23,92	--	--
C5z010bmh_	Blok C5 zuidgevel 010 midden huur	33,50	23,88	--	--
C5z010bmh_	Blok C5 zuidgevel 010 midden huur	21,50	23,87	--	--
C5z010bmh_	Blok C5 zuidgevel 010 midden huur	24,50	23,87	--	--
D6w008zorg	Blok D6 westgevel 008 zorg	3,00	23,86	--	--
C5z010bmh_	Blok C5 zuidgevel 010 midden huur	27,50	23,86	--	--
C5z010bmh_	Blok C5 zuidgevel 010 midden huur	30,50	23,86	--	--
C5w006amh_	Blok C5 oostgevel 006 midden huur	15,50	23,85	--	--
C5w007amh_	Blok C5 oostgevel 007 midden huur	15,50	23,85	--	--
D7n001avk_	Blok D7 noordgevel 001 vrije koop	6,50	23,84	--	--
C5w008amh_	Blok C5 oostgevel 008 midden huur	15,50	23,80	--	--
D6w007zorg	Blok D6 westgevel 007 zorg	3,00	23,80	--	--
C5z010amh_	Blok C5 zuidgevel 010 midden huur	18,50	23,79	--	--
C3z004mh_B	Blok C3 zuidgevel 004 midden huur	6,50	23,76	--	--
D7w019avk_	Blok D7 westgevel 019 vrije koop	15,50	23,76	--	--
D7n005avk_	Blok D7 noordgevel 005 vrije koop	9,50	23,74	--	--
D7w019avk_	Blok D7 westgevel 019 vrije koop	6,50	23,74	--	--
D8n003sh_A	Blok D8 noordgevel 003 sociale huur	3,00	23,73	--	--
D7w018avk_	Blok D7 westgevel 018 vrije koop	6,50	23,71	--	--
C4z002bk_C	Blok C4 zuidgevel 002 betaalbare koop	9,50	23,69	--	--
D7w017avk_	Blok D7 westgevel 017 vrije koop	6,50	23,68	--	--
C4z002bk_A	Blok C4 zuidgevel 002 betaalbare koop	3,00	23,64	--	--
C5z011bmh_	Blok C5 zuidgevel 011 midden huur	33,50	23,64	--	--
C5z011bmh_	Blok C5 zuidgevel 011 midden huur	21,50	23,63	--	--
D7w016avk_	Blok D7 westgevel 016 vrije koop	6,50	23,63	--	--
C5z011bmh_	Blok C5 zuidgevel 011 midden huur	24,50	23,62	--	--
C5z011bmh_	Blok C5 zuidgevel 011 midden huur	27,50	23,62	--	--
C5z011bmh_	Blok C5 zuidgevel 011 midden huur	30,50	23,62	--	--
D8n002sh_B	Blok D8 noordgevel 002 sociale huur	6,50	23,61	--	--
D7w015avk_	Blok D7 westgevel 015 vrije koop	6,50	23,58	--	--
C6z013gk_D	Blok C6 zuidgevel 013 goedkope koop	12,50	23,56	--	--
C5w016amh_	Blok C5 westgevel 016 midden huur	9,50	23,53	--	--
C3z004mh_A	Blok C3 zuidgevel 004 midden huur	3,00	23,52	--	--
D6w009zorg	Blok D6 westgevel 009 zorg	6,50	23,51	--	--
C5w015amh_	Blok C5 westgevel 015 midden huur	9,50	23,47	--	--
C5w016cmh_	Blok C5 westgevel 016 midden huur	30,50	23,45	--	--
D8n002sh_A	Blok D8 noordgevel 002 sociale huur	3,00	23,44	--	--
C5w016amh_	Blok C5 westgevel 016 midden huur	3,00	23,44	--	--
C5w016cmh_	Blok C5 westgevel 016 midden huur	33,50	23,44	--	--
C5z011amh_	Blok C5 zuidgevel 011 midden huur	18,50	23,43	--	--
D6w008zorg	Blok D6 westgevel 008 zorg	6,50	23,42	--	--
C5w015amh_	Blok C5 westgevel 015 midden huur	3,00	23,40	--	--
C5w015cmh_	Blok C5 westgevel 015 midden huur	21,50	23,37	--	--
D6w007zorg	Blok D6 westgevel 007 zorg	6,50	23,36	--	--
C5w014amh_	Blok C5 westgevel 014 midden huur	9,50	23,36	--	--
C5w015cmh_	Blok C5 westgevel 015 midden huur	24,50	23,35	--	--
C5w015cmh_	Blok C5 westgevel 015 midden huur	27,50	23,34	--	--
C5w015cmh_	Blok C5 westgevel 015 midden huur	30,50	23,33	--	--
C5w015cmh_	Blok C5 westgevel 015 midden huur	33,50	23,32	--	--
C5w014amh_	Blok C5 westgevel 014 midden huur	3,00	23,31	--	--
D6w008zorg	Blok D6 westgevel 008 zorg	15,50	23,28	--	--
C5w015bmh_	Blok C5 westgevel 015 midden huur	18,50	23,27	--	--
C5w014cmh_	Blok C5 westgevel 014 midden huur	21,50	23,26	--	--

Alle getoonde dB-waarden zijn A-gewogen

Rekenresultaten maximale geluidniveaus gesorteerd op hoogste waarde
Nieuwe supermarkt_laad- en losactiviteiten anders dan transportmiddelen

Alcedo
24-10488

Rapport: Resultatentabel
Model: M35a - Euromarkt Alphen aan den Rijn_geluidvanwege nieuwe supermarkt variant 1-max. hoogtes app
LAmaz totaalresultaten voor toetspunten
Groep: rolkarretjes

Naam					
Toetspunt	Omschrijving	Hoogte	Dag	Avond	Nacht
C5w014cmh_	Blok C5 westgevel 014 midden huur	24,50	23,25	--	--
D8n001sh_B	Blok D8 noordgevel 001 sociale huur	6,50	23,24	--	--
C6z014gk_D	Blok C6 zuidgevel 014 goedkope koop	12,50	23,24	--	--
C5w013amh_	Blok C5 westgevel 013 midden huur	9,50	23,24	--	--
C5w013amh_	Blok C5 westgevel 013 midden huur	3,00	23,23	--	--
C5w014cmh_	Blok C5 westgevel 014 midden huur	27,50	23,23	--	--
C5w014cmh_	Blok C5 westgevel 014 midden huur	30,50	23,22	--	--
C5w014cmh_	Blok C5 westgevel 014 midden huur	33,50	23,21	--	--
D8n001sh_A	Blok D8 noordgevel 001 sociale huur	3,00	23,17	--	--
C5w013cmh_	Blok C5 westgevel 013 midden huur	21,50	23,15	--	--
C4o001bk_E	Blok C4 oostgevel 001 betaalbare koop	15,50	23,14	--	--
C5w013cmh_	Blok C5 westgevel 013 midden huur	24,50	23,14	--	--
C5w012amh_	Blok C5 westgevel 012 midden huur	3,00	23,13	--	--
C5w013cmh_	Blok C5 westgevel 013 midden huur	27,50	23,13	--	--
C5w012amh_	Blok C5 westgevel 012 midden huur	9,50	23,12	--	--
C5w013cmh_	Blok C5 westgevel 013 midden huur	30,50	23,12	--	--
C5w014bmh_	Blok C5 westgevel 014 midden huur	18,50	23,11	--	--
C4z002bk_B	Blok C4 zuidgevel 002 betaalbare koop	6,50	23,11	--	--
C5w013cmh_	Blok C5 westgevel 013 midden huur	33,50	23,11	--	--
D7w018avk_	Blok D7 westgevel 018 vrije koop	12,50	23,06	--	--
C5w012cmh_	Blok C5 westgevel 012 midden huur	21,50	23,05	--	--
C5w012cmh_	Blok C5 westgevel 012 midden huur	24,50	23,04	--	--
C5w012cmh_	Blok C5 westgevel 012 midden huur	27,50	23,03	--	--
C5w012cmh_	Blok C5 westgevel 012 midden huur	30,50	23,01	--	--
C5w012cmh_	Blok C5 westgevel 012 midden huur	33,50	23,01	--	--
C4w003bk_A	Blok C4 westgevel 003 betaalbare koop	3,00	23,00	--	--
D7w017avk_	Blok D7 westgevel 017 vrije koop	12,50	22,99	--	--
C5w016amh_	Blok C5 westgevel 016 midden huur	6,50	22,97	--	--
D7w019avk_	Blok D7 westgevel 019 vrije koop	12,50	22,95	--	--
C5w013bmh_	Blok C5 westgevel 013 midden huur	18,50	22,94	--	--
C5w015amh_	Blok C5 westgevel 015 midden huur	6,50	22,93	--	--
D7w016avk_	Blok D7 westgevel 016 vrije koop	12,50	22,92	--	--
C5o006amh_	Blok C5 oostgevel 006 midden huur	12,50	22,91	--	--
C4w003bk_C	Blok C4 westgevel 003 betaalbare koop	9,50	22,90	--	--
C5z009amh_	Blok C5 zuidgevel 009 midden huur	15,50	22,88	--	--
C5w014amh_	Blok C5 westgevel 014 midden huur	6,50	22,85	--	--
D7w015avk_	Blok D7 westgevel 015 vrije koop	12,50	22,84	--	--
C5w012bmh_	Blok C5 westgevel 012 midden huur	18,50	22,79	--	--
C5o007amh_	Blok C5 oostgevel 007 midden huur	12,50	22,77	--	--
C5w013amh_	Blok C5 westgevel 013 midden huur	6,50	22,76	--	--
D6w009zorg	Blok D6 westgevel 009 zorg	12,50	22,74	--	--
C5w012amh_	Blok C5 westgevel 012 midden huur	6,50	22,68	--	--
C5o008amh_	Blok C5 oostgevel 008 midden huur	12,50	22,66	--	--
C5z010amh_	Blok C5 zuidgevel 010 midden huur	15,50	22,55	--	--
D6w007zorg	Blok D6 westgevel 007 zorg	12,50	22,53	--	--
C4w003bk_B	Blok C4 westgevel 003 betaalbare koop	6,50	22,51	--	--
D6w008zorg	Blok D6 westgevel 008 zorg	12,50	22,48	--	--
C5w015amh_	Blok C5 westgevel 015 midden huur	15,50	22,43	--	--
C5w014amh_	Blok C5 westgevel 014 midden huur	15,50	22,28	--	--
C5w013amh_	Blok C5 westgevel 013 midden huur	15,50	22,13	--	--
C5z009amh_	Blok C5 zuidgevel 009 midden huur	12,50	22,02	--	--
C5w012amh_	Blok C5 westgevel 012 midden huur	15,50	21,97	--	--
C4z002bk_E	Blok C4 zuidgevel 002 betaalbare koop	15,50	21,85	--	--
C5w015amh_	Blok C5 westgevel 015 midden huur	12,50	21,84	--	--
C5z010amh_	Blok C5 zuidgevel 010 midden huur	12,50	21,78	--	--
C5w014amh_	Blok C5 westgevel 014 midden huur	12,50	21,71	--	--
C4w003bk_E	Blok C4 westgevel 003 betaalbare koop	15,50	21,68	--	--
C4o001bk_D	Blok C4 oostgevel 001 betaalbare koop	12,50	21,58	--	--
C5w013amh_	Blok C5 westgevel 013 midden huur	12,50	21,57	--	--
C5z009amh_	Blok C5 zuidgevel 009 midden huur	9,50	21,25	--	--
C5w012amh_	Blok C5 westgevel 012 midden huur	12,50	21,24	--	--
C5z010amh_	Blok C5 zuidgevel 010 midden huur	9,50	21,00	--	--
C4w003bk_D	Blok C4 westgevel 003 betaalbare koop	12,50	20,95	--	--
D7n004avk_	Blok D7 noordgevel 004 vrije koop	6,50	--	--	--
D7n005avk_	Blok D7 noordgevel 005 vrije koop	6,50	--	--	--

Alle getoonde dB-waarden zijn A-gewogen

Rekenresultaten maximale geluidniveaus gesorteerd op hoogste waarde
Nieuwe supermarkt_overige activiteiten dag- en avondperiode

Alcedo
24-10488

Rapport: Resultatentabel
Model: M35a - Euromarkt Alphen aan den Rijn_geluidvanwege nieuwe supermarkt variant 1-max. hoogtes app
LAmx totaalresultaten voor toetspunten
Groep: zonder laden en lossen

Naam	Omschrijving	Hoogte	Dag	Avond	Nacht
A4z020abk_	Blok A4 zuidgevel 020 betaalbare koop	3,00	75,30	75,30	29,41
A2z018ash_	Blok A2 zuidgevel 018 sociale huur	3,00	75,16	75,16	35,95
A4z020abk_	Blok A4 zuidgevel 020 betaalbare koop	6,50	74,92	74,92	29,57
A4z016bk_A	Blok A4 zuidgevel 016 betaalbare koop	3,00	74,48	74,48	31,47
A4z016bk_B	Blok A4 zuidgevel 016 betaalbare koop	6,50	74,47	74,47	32,13
Bn002aYTC_	Blok B noordgevel 002 YTC	3,00	74,32	74,32	31,48
A4z017abk_	Blok A4 zuidgevel 017 betaalbare koop	6,50	74,16	74,16	31,46
A4z017abk_	Blok A4 zuidgevel 017 betaalbare koop	3,00	73,95	73,95	30,87
A4z021abk_	Blok A4 zuidgevel 021 betaalbare koop	6,50	73,46	73,46	29,21
A4z019abk_	Blok A4 zuidgevel 019 betaalbare koop	6,50	73,41	73,41	29,98
A2z017ash_	Blok A2 zuidgevel 017 sociale huur	3,00	73,36	73,36	35,18
Bn001aYTC_	Blok B noordgevel 001 YTC	3,00	73,14	73,14	31,35
A4z021abk_	Blok A4 zuidgevel 021 betaalbare koop	3,00	72,80	72,80	29,05
A4z019abk_	Blok A4 zuidgevel 019 betaalbare koop	3,00	72,76	72,76	29,79
A4z020abk_	Blok A4 zuidgevel 020 betaalbare koop	9,50	72,59	72,59	29,70
A2z018ash_	Blok A2 zuidgevel 018 sociale huur	6,50	72,39	72,39	36,09
A4z016bk_C	Blok A4 zuidgevel 016 betaalbare koop	9,50	72,31	72,31	32,51
A4z017abk_	Blok A4 zuidgevel 017 betaalbare koop	9,50	72,11	72,11	31,78
Bn002aYTC_	Blok B noordgevel 002 YTC	6,50	72,03	72,03	32,12
A4z018abk_	Blok A4 zuidgevel 018 betaalbare koop	6,50	71,70	71,70	30,50
A4z021abk_	Blok A4 zuidgevel 021 betaalbare koop	9,50	71,70	71,70	29,32
A4z019abk_	Blok A4 zuidgevel 019 betaalbare koop	9,50	71,63	71,63	30,66
Bn003aYTC_	Blok B noordgevel 003 YTC	3,00	71,41	71,41	32,76
A2z017ash_	Blok A2 zuidgevel 017 sociale huur	6,50	71,36	71,36	35,34
Bn001aYTC_	Blok B noordgevel 001 YTC	6,50	71,35	71,35	31,99
A4z020abk_	Blok A4 zuidgevel 020 betaalbare koop	12,50	70,60	70,60	29,91
A4z018abk_	Blok A4 zuidgevel 018 betaalbare koop	9,50	70,44	70,44	30,80
A4z018abk_	Blok A4 zuidgevel 018 betaalbare koop	3,00	70,41	70,41	30,20
A4z016bk_D	Blok A4 zuidgevel 016 betaalbare koop	12,50	70,36	70,36	33,06
A2z019ash_	Blok A2 zuidgevel 019 sociale huur	3,00	70,36	70,36	35,33
A4z017abk_	Blok A4 zuidgevel 017 betaalbare koop	12,50	70,23	70,23	32,51
Bn003aYTC_	Blok B noordgevel 003 YTC	6,50	70,13	70,13	33,51
A4z021abk_	Blok A4 zuidgevel 021 betaalbare koop	12,50	70,04	70,04	29,47
A2z018ash_	Blok A2 zuidgevel 018 sociale huur	9,50	70,01	70,01	36,28
A4z019abk_	Blok A4 zuidgevel 019 betaalbare koop	12,50	69,98	69,98	31,18
Bn002aYTC_	Blok B noordgevel 002 YTC	9,50	69,82	69,82	32,82
A2z016ash_	Blok A2 zuidgevel 016 sociale huur	3,00	69,59	69,59	35,18
Bn001aYTC_	Blok B noordgevel 001 YTC	9,50	69,41	69,41	32,68
A2z017ash_	Blok A2 zuidgevel 017 sociale huur	9,50	69,39	69,39	35,51
A2z019ash_	Blok A2 zuidgevel 019 sociale huur	6,50	69,23	69,23	34,15
A4z018abk_	Blok A4 zuidgevel 018 betaalbare koop	12,50	69,04	69,04	31,65
A4z020abk_	Blok A4 zuidgevel 020 betaalbare koop	15,50	68,95	68,95	30,26
A4z016bk_E	Blok A4 zuidgevel 016 betaalbare koop	15,50	68,72	68,72	34,31
A2z016ash_	Blok A2 zuidgevel 016 sociale huur	6,50	68,63	68,63	35,35
A4z017abk_	Blok A4 zuidgevel 017 betaalbare koop	15,50	68,63	68,63	33,86
A4z021abk_	Blok A4 zuidgevel 021 betaalbare koop	15,50	68,57	68,57	29,78
Bn003aYTC_	Blok B noordgevel 003 YTC	9,50	68,56	68,56	34,31
BE005_A	Bestaand Euromarkt	6,60	68,54	68,54	39,99
A4z019abk_	Blok A4 zuidgevel 019 betaalbare koop	15,50	68,51	68,51	31,95
Bn002aYTC_	Blok B noordgevel 002 YTC	12,50	67,99	67,99	33,51
A2z018ash_	Blok A2 zuidgevel 018 sociale huur	12,50	67,97	67,97	35,37
A2z019ash_	Blok A2 zuidgevel 019 sociale huur	9,50	67,94	67,94	34,31
A4z018abk_	Blok A4 zuidgevel 018 betaalbare koop	15,50	67,77	67,77	32,87
Bn001aYTC_	Blok B noordgevel 001 YTC	12,50	67,74	67,74	33,36
A2z017ash_	Blok A2 zuidgevel 017 sociale huur	12,50	67,58	67,58	35,72
A2z016ash_	Blok A2 zuidgevel 016 sociale huur	9,50	67,48	67,48	35,50
BE005_B	Bestaand Euromarkt	9,60	67,37	67,37	40,33
Bn003aYTC_	Blok B noordgevel 003 YTC	12,50	67,13	67,13	35,05
A2z015ash_	Blok A2 zuidgevel 004 sociale huur	3,00	66,53	66,53	35,09
A2z019ash_	Blok A2 zuidgevel 019 sociale huur	12,50	66,48	66,48	34,58
Bn002aYTC_	Blok B noordgevel 002 YTC	15,50	66,45	66,45	34,28
Bn001aYTC_	Blok B noordgevel 001 YTC	15,50	66,31	66,31	34,13
A2z018ash_	Blok A2 zuidgevel 018 sociale huur	15,50	66,26	66,26	35,64
A2z016ash_	Blok A2 zuidgevel 016 sociale huur	12,50	66,23	66,23	35,69
BE005_C	Bestaand Euromarkt	12,60	66,12	66,12	40,66

Alle getoonde dB-waarden zijn A-gewogen

Rekenresultaten maximale geluidniveaus gesorteerd op hoogste waarde
Nieuwe supermarkt_overige activiteiten dag- en avondperiode

Alcedo
24-10488

Rapport: Resultatentabel
Model: M35a - Euromarkt Alphen aan den Rijn_geluidvanwege nieuwe supermarkt variant 1-max. hoogtes app
LAmx totaalresultaten voor toetspunten
Groep: zonder laden en lossen

Naam	Omschrijving	Hoogte	Dag	Avond	Nacht
A2z015ash_	Blok A2 zuidgevel 004 sociale huur	6,50	66,08	66,08	35,27
A2z017ash_	Blok A2 zuidgevel 017 sociale huur	15,50	66,00	66,00	34,65
Bn003aYTC_	Blok B noordgevel 003 YTC	15,50	65,84	65,84	35,89
BD003_B	Bestaand Davinci	16,50	65,55	56,51	56,51
A2z015ash_	Blok A2 zuidgevel 004 sociale huur	9,50	65,43	65,43	35,40
A2z013ash_	Blok A2 zuidgevel 013 sociale huur	3,00	65,41	65,41	35,01
A2z013ash_	Blok A2 zuidgevel 013 sociale huur	6,50	65,21	65,21	35,15
A2z019ash_	Blok A2 zuidgevel 019 sociale huur	15,50	65,19	65,19	35,00
BE004_A	Bestaand Euromarkt	6,60	65,12	65,12	42,24
A2z016ash_	Blok A2 zuidgevel 016 sociale huur	15,50	65,02	65,02	35,38
A2z013ash_	Blok A2 zuidgevel 013 sociale huur	9,50	64,91	64,91	35,29
BE004_B	Bestaand Euromarkt	9,60	64,90	64,90	42,46
BE005_D	Bestaand Euromarkt	15,60	64,90	64,90	40,41
A2z015ash_	Blok A2 zuidgevel 004 sociale huur	12,50	64,66	64,66	35,54
Bo014aYTC_	Blok B oostgevel 014 YTC	15,50	64,46	64,46	37,58
A2z014ash_	Blok A2 zuidgevel 014 sociale huur	3,00	64,32	64,32	35,58
A2z013ash_	Blok A2 zuidgevel 013 sociale huur	12,50	64,27	64,27	34,63
A2z012ash_	Blok A2 zuidgevel 012 sociale huur	6,50	64,22	64,22	35,28
Bo014aYTC_	Blok B oostgevel 014 YTC	12,50	64,18	64,18	36,88
A2z014ash_	Blok A2 zuidgevel 014 sociale huur	6,50	64,10	64,10	35,75
A2z012ash_	Blok A2 zuidgevel 012 sociale huur	9,50	64,06	64,06	35,42
A2z015ash_	Blok A2 zuidgevel 004 sociale huur	15,50	63,84	63,84	35,08
A2z013ash_	Blok A2 zuidgevel 013 sociale huur	15,50	63,80	63,80	34,76
A2z012ash_	Blok A2 zuidgevel 012 sociale huur	12,50	63,77	63,77	35,57
A2z014ash_	Blok A2 zuidgevel 014 sociale huur	9,50	63,56	63,56	35,88
A2z012ash_	Blok A2 zuidgevel 012 sociale huur	15,50	63,42	63,42	34,64
BE004_C	Bestaand Euromarkt	12,60	63,41	63,41	42,77
BD003_C	Bestaand Davinci	19,50	63,37	56,24	56,24
A2z014ash_	Blok A2 zuidgevel 014 sociale huur	12,50	63,06	63,06	35,41
BE004_D	Bestaand Euromarkt	15,60	62,84	62,84	43,07
BD003_D	Bestaand Davinci	22,50	62,67	55,89	55,89
A2z014ash_	Blok A2 zuidgevel 014 sociale huur	15,50	62,50	62,50	34,86
Bo014aYTC_	Blok B oostgevel 014 YTC	9,50	62,24	62,24	36,18
C2o006abk_	Blok C2 oostgevel 006 betaalbare koop	12,50	62,17	62,17	34,11
C2o008abk_	Blok C2 oostgevel 008 betaalbare koop	6,50	62,07	62,07	33,40
C2o006abk_	Blok C2 oostgevel 006 betaalbare koop	15,50	62,04	62,04	34,46
BD003_E	Bestaand Davinci	25,50	61,99	54,74	54,74
C2n005abk_	Blok C2 noordgevel 005 betaalbare koop	12,50	61,96	61,96	34,38
A2z012ash_	Blok A2 zuidgevel 012 sociale huur	3,00	61,94	61,94	35,16
C2o008abk_	Blok C2 oostgevel 008 betaalbare koop	9,50	61,94	61,94	34,11
C2n005abk_	Blok C2 noordgevel 005 betaalbare koop	15,50	61,86	61,86	34,72
BD001_B	Bestaand Davinci	16,50	61,82	56,43	56,43
D3o014vk_A	Blok D3 oostgevel 014 vrije koop	3,00	61,70	61,70	33,20
C2o008abk_	Blok C2 oostgevel 008 betaalbare koop	12,50	61,68	61,68	34,52
C2o007abk_	Blok C2 oostgevel 007 betaalbare koop	12,50	61,64	61,64	34,42
A4z021cbk_	Blok A4 zuidgevel 021 betaalbare koop	27,50	61,64	61,64	29,21
D3o014vk_B	Blok D3 oostgevel 014 vrije koop	6,50	61,61	61,61	33,88
C2o010abk_	Blok C2 oostgevel 010 betaalbare koop	6,50	61,60	61,60	33,48
A4z020cbk_	Blok A4 zuidgevel 020 betaalbare koop	27,50	61,57	61,57	29,81
A4z019cbk_	Blok A4 zuidgevel 019 betaalbare koop	27,50	61,56	61,56	30,60
C2o009abk_	Blok C2 oostgevel 009 betaalbare koop	12,50	61,54	61,54	34,61
Bo014aYTC_	Blok B oostgevel 014 YTC	18,50	61,53	61,53	36,79
C2o010abk_	Blok C2 oostgevel 010 betaalbare koop	9,50	61,49	61,49	34,07
A4z019cbk_	Blok A4 zuidgevel 019 betaalbare koop	24,50	61,49	61,49	30,48
Bo015aYTC_	Blok B oostgevel 015 YTC	12,50	61,48	61,48	35,98
D3o014vk_C	Blok D3 oostgevel 014 vrije koop	9,50	61,46	61,46	34,68
C2o007abk_	Blok C2 oostgevel 007 betaalbare koop	15,50	61,42	61,42	34,75
C2o008abk_	Blok C2 oostgevel 008 betaalbare koop	15,50	61,41	61,41	35,08
BD003_F	Bestaand Davinci	28,50	61,35	54,35	54,35
C2o009abk_	Blok C2 oostgevel 009 betaalbare koop	15,50	61,29	61,29	35,31
A4z018cbk_	Blok A4 zuidgevel 018 betaalbare koop	24,50	61,28	61,28	35,28
A4z018cbk_	Blok A4 zuidgevel 018 betaalbare koop	27,50	61,27	61,27	35,51
D3o014vk_D	Blok D3 oostgevel 014 vrije koop	12,50	61,26	61,26	35,73
C2o010abk_	Blok C2 oostgevel 010 betaalbare koop	12,50	61,24	61,24	34,55
BD001_C	Bestaand Davinci	19,50	61,22	56,15	56,15

Alle getoonde dB-waarden zijn A-gewogen

Rekenresultaten maximale geluidniveaus gesorteerd op hoogste waarde
Nieuwe supermarkt_overige activiteiten dag- en avondperiode

Alcedo
24-10488

Rapport: Resultatentabel
Model: M35a - Euromarkt Alphen aan den Rijn_geluidvanwege nieuwe supermarkt variant 1-max. hoogtes app
LAmx totaalresultaten voor toetspunten
Groep: zonder laden en lossen

Naam					
Toetspunt	Omschrijving	Hoogte	Dag	Avond	Nacht
A4z021cbk_	Blok A4 zuidgevel 021 betaalbare koop	30,50	61,18	61,18	29,40
A4z021cbk_	Blok A4 zuidgevel 021 betaalbare koop	24,50	61,17	61,17	29,12
C2n004abk_	Blok C2 noordgevel 004 betaalbare koop	12,50	61,12	61,12	33,91
A4z020cbk_	Blok A4 zuidgevel 020 betaalbare koop	24,50	61,12	61,12	29,71
A4z020cbk_	Blok A4 zuidgevel 020 betaalbare koop	30,50	61,10	61,10	30,03
Bn003cYTC_	Blok B noordgevel 003 YTC	24,50	61,09	61,09	38,24
A4z017cbk_	Blok A4 zuidgevel 017 betaalbare koop	27,50	61,08	61,08	37,78
C2n004abk_	Blok C2 noordgevel 004 betaalbare koop	15,50	61,07	61,07	34,26
A4z019cbk_	Blok A4 zuidgevel 019 betaalbare koop	21,50	61,07	61,07	32,29
A4z018cbk_	Blok A4 zuidgevel 018 betaalbare koop	21,50	61,07	61,07	36,12
A4z019cbk_	Blok A4 zuidgevel 019 betaalbare koop	30,50	61,04	61,04	30,89
D3o014vk_E	Blok D3 oostgevel 014 vrije koop	15,50	61,02	61,02	37,12
C2o010abk_	Blok C2 oostgevel 010 betaalbare koop	15,50	61,01	61,01	35,35
Bn002cYTC_	Blok B noordgevel 002 YTC	24,50	61,01	61,01	38,57
A4z020cbk_	Blok A4 zuidgevel 020 betaalbare koop	21,50	60,99	60,99	29,66
Bo014bYTC_	Blok B oostgevel 014 YTC	21,50	60,96	60,96	36,95
Bo015aYTC_	Blok B oostgevel 015 YTC	15,50	60,93	60,93	36,85
A4z017cbk_	Blok A4 zuidgevel 017 betaalbare koop	21,50	60,86	60,86	38,61
Bn001cYTC_	Blok B noordgevel 001 YTC	24,50	60,79	60,79	37,43
A4z017cbk_	Blok A4 zuidgevel 017 betaalbare koop	24,50	60,78	60,78	38,63
BD004_A	Bestaand Davinci	31,50	60,75	53,96	53,96
C2o006abk_	Blok C2 oostgevel 006 betaalbare koop	3,00	60,73	60,73	30,60
C2o006abk_	Blok C2 oostgevel 006 betaalbare koop	6,50	60,69	60,69	31,67
A4z018cbk_	Blok A4 zuidgevel 018 betaalbare koop	30,50	60,67	60,67	36,30
C2o006abk_	Blok C2 oostgevel 006 betaalbare koop	9,50	60,64	60,64	32,40
A4z021cbk_	Blok A4 zuidgevel 021 betaalbare koop	21,50	60,62	60,62	30,04
BD001_D	Bestaand Davinci	22,50	60,60	55,79	55,79
A4z017cbk_	Blok A4 zuidgevel 017 betaalbare koop	30,50	60,55	60,55	38,26
BD005_B	Bestaand Davinci	16,50	60,53	50,53	50,53
C2n005abk_	Blok C2 noordgevel 005 betaalbare koop	6,50	60,47	60,47	31,88
C2n005abk_	Blok C2 noordgevel 005 betaalbare koop	9,50	60,44	60,44	32,66
C2n005abk_	Blok C2 noordgevel 005 betaalbare koop	3,00	60,41	60,41	30,91
Bo014bYTC_	Blok B oostgevel 014 YTC	24,50	60,39	60,39	36,13
Bo015aYTC_	Blok B oostgevel 015 YTC	18,50	60,31	60,31	36,36
Bo015bYTC_	Blok B oostgevel 015 YTC	21,50	60,27	60,27	36,50
C2o006cbk_	Blok C2 oostgevel 006 betaalbare koop	21,50	60,26	60,26	33,48
BD004_B	Bestaand Davinci	34,50	60,19	53,59	53,59
A2n003sh_F	Blok A2 noordgevel 003 sociale huur	18,50	60,16	60,16	60,16
Bo016aYTC_	Blok B oostgevel 016 YTC	15,50	60,10	60,10	36,51
Bn001cYTC_	Blok B noordgevel 001 YTC	21,50	60,10	60,10	35,67
Bo016aYTC_	Blok B oostgevel 016 YTC	12,50	60,09	60,09	35,62
BD005_C	Bestaand Davinci	19,50	60,06	50,45	50,45
C2o007abk_	Blok C2 oostgevel 007 betaalbare koop	6,50	60,05	60,05	31,85
Bo015aYTC_	Blok B oostgevel 015 YTC	9,50	60,02	60,02	35,28
BE003_C	Bestaand Euromarkt	12,60	60,02	60,02	35,46
BE003_D	Bestaand Euromarkt	15,60	60,02	60,02	35,51
C2o007abk_	Blok C2 oostgevel 007 betaalbare koop	9,50	60,01	60,01	32,55
BD001_E	Bestaand Davinci	25,50	59,99	55,44	55,44
A2n002sh_F	Blok A2 noordgevel 002 sociale huur	18,50	59,98	59,98	59,98
Bn002cYTC_	Blok B noordgevel 002 YTC	21,50	59,97	59,97	38,05
D3o016vk_A	Blok D3 oostgevel 016 vrije koop	3,00	59,95	59,95	32,38
D3o016vk_B	Blok D3 oostgevel 016 vrije koop	6,50	59,84	59,84	32,95
A2n004sh_F	Blok A2 noordgevel 004 sociale huur	18,50	59,83	59,83	59,83
Bo015bYTC_	Blok B oostgevel 015 YTC	24,50	59,81	59,81	35,67
C2o007abk_	Blok C2 oostgevel 007 betaalbare koop	3,00	59,80	59,80	30,67
C2o008abk_	Blok C2 oostgevel 008 betaalbare koop	3,00	59,74	59,74	30,99
Bn003cYTC_	Blok B noordgevel 003 YTC	21,50	59,74	59,74	37,66
D3o016vk_C	Blok D3 oostgevel 016 vrije koop	9,50	59,66	59,66	33,69
D3o015vk_A	Blok D3 oostgevel 015 vrije koop	3,00	59,63	59,63	32,08
C2n004abk_	Blok C2 noordgevel 004 betaalbare koop	6,50	59,62	59,62	31,70
C2n004abk_	Blok C2 noordgevel 004 betaalbare koop	9,50	59,61	59,61	32,38
BD005_D	Bestaand Davinci	22,50	59,58	45,93	45,93
D3o015vk_B	Blok D3 oostgevel 015 vrije koop	6,50	59,53	59,53	32,70
D3z017vk_A	Blok D3 zuidgevel 017 vrije koop	3,00	59,45	59,45	30,64
D3o016vk_D	Blok D3 oostgevel 016 vrije koop	12,50	59,43	59,43	34,64

Alle getoonde dB-waarden zijn A-gewogen

Rekenresultaten maximale geluidniveaus gesorteerd op hoogste waarde
Nieuwe supermarkt_overige activiteiten dag- en avondperiode

Alcedo
24-10488

Rapport: Resultatentabel
Model: M35a - Euromarkt Alphen aan den Rijn_geluidvanwege nieuwe supermarkt variant 1-max. hoogtes app
LAmx totaalresultaten voor toetspunten
Groep: zonder laden en lossen

Naam	Omschrijving	Hoogte	Dag	Avond	Nacht
A2n001sh_F	Blok A2 noordgevel 001 sociale huur	18,50	59,42	59,42	59,42
C2o009abk_	Blok C2 oostgevel 009 betaalbare koop	6,50	59,42	59,42	32,02
C2o007cbk_	Blok C2 oostgevel 007 betaalbare koop	24,50	59,42	59,42	33,84
A2n003sh_C	Blok A2 noordgevel 003 sociale huur	9,50	59,40	59,40	59,40
BD001_F	Bestaand Davinci	28,50	59,40	54,36	54,36
C2o007cbk_	Blok C2 oostgevel 007 betaalbare koop	21,50	59,38	59,38	33,43
D3o015vk_C	Blok D3 oostgevel 015 vrije koop	9,50	59,37	59,37	33,46
A2n003sh_B	Blok A2 noordgevel 003 sociale huur	6,50	59,34	59,34	59,34
A2o010ash_	Blok A2 oostgevel 010 sociale huur	6,50	59,33	59,33	48,03
D3z017vk_B	Blok D3 zuidgevel 017 vrije koop	6,50	59,33	59,33	30,93
C2o009abk_	Blok C2 oostgevel 009 betaalbare koop	9,50	59,32	59,32	32,64
A2n003sh_D	Blok A2 noordgevel 003 sociale huur	12,50	59,27	59,27	59,27
A2o010ash_	Blok A2 oostgevel 010 sociale huur	9,50	59,26	59,26	48,42
C2o010abk_	Blok C2 oostgevel 010 betaalbare koop	3,00	59,26	59,26	30,77
D3z017vk_C	Blok D3 zuidgevel 017 vrije koop	9,50	59,18	59,18	31,24
A2o009ash_	Blok A2 oostgevel 009 sociale huur	9,50	59,17	59,17	49,17
D3o015vk_D	Blok D3 oostgevel 015 vrije koop	12,50	59,16	59,16	34,47
D3o016vk_E	Blok D3 oostgevel 016 vrije koop	15,50	59,15	59,15	35,59
A2o010ash_	Blok A2 oostgevel 010 sociale huur	12,50	59,11	59,11	48,92
A2n002sh_C	Blok A2 noordgevel 002 sociale huur	9,50	59,10	59,10	59,10
Bo017aYTC_	Blok B oostgevel 017 YTC	15,50	59,08	59,08	36,28
A2n005sh_F	Blok A2 noordgevel 005 sociale huur	18,50	59,07	59,07	59,07
A2o009ash_	Blok A2 oostgevel 009 sociale huur	12,50	59,06	59,06	49,74
A2n004sh_C	Blok A2 noordgevel 004 sociale huur	9,50	59,05	59,05	59,05
A2n003sh_E	Blok A2 noordgevel 003 sociale huur	15,50	59,05	59,05	59,05
A2n002sh_B	Blok A2 noordgevel 002 sociale huur	6,50	59,04	59,04	59,04
A2n004sh_B	Blok A2 noordgevel 004 sociale huur	6,50	59,03	59,03	59,03
C2n004abk_	Blok C2 noordgevel 004 betaalbare koop	3,00	59,03	59,03	30,61
A2n002sh_D	Blok A2 noordgevel 002 sociale huur	12,50	58,98	58,98	58,98
D3z017vk_D	Blok D3 zuidgevel 017 vrije koop	12,50	58,97	58,97	31,60
A2o009ash_	Blok A2 oostgevel 009 sociale huur	15,50	58,94	58,94	50,37
A2o010ash_	Blok A2 oostgevel 010 sociale huur	15,50	58,94	58,94	49,68
A2n004sh_D	Blok A2 noordgevel 004 sociale huur	12,50	58,90	58,90	58,90
D3o015vk_E	Blok D3 oostgevel 015 vrije koop	15,50	58,89	58,89	35,83
Bo017aYTC_	Blok B oostgevel 017 YTC	12,50	58,84	58,84	35,50
BD002_A	Bestaand Davinci	31,50	58,84	53,96	53,96
C2n003abk_	Blok C2 noordgevel 003 betaalbare koop	12,50	58,82	58,82	33,70
A2n002sh_E	Blok A2 noordgevel 002 sociale huur	15,50	58,80	58,80	58,80
Bo016aYTC_	Blok B oostgevel 016 YTC	9,50	58,79	58,79	34,98
Bo016bYTC_	Blok B oostgevel 016 YTC	24,50	58,77	58,77	35,28
A4o012bbk_	Blok A4 oostgevel 012 betaalbare koop	24,50	58,75	58,75	49,32
D3z017vk_E	Blok D3 zuidgevel 017 vrije koop	15,50	58,73	58,73	32,11
C2n005cbk_	Blok C2 noordgevel 005 betaalbare koop	24,50	58,73	58,73	33,70
C2n003abk_	Blok C2 noordgevel 003 betaalbare koop	15,50	58,69	58,69	34,14
C2n005cbk_	Blok C2 noordgevel 005 betaalbare koop	21,50	58,66	58,66	33,52
C2o006cbk_	Blok C2 oostgevel 006 betaalbare koop	24,50	58,64	58,64	33,69
C2o006cbk_	Blok C2 oostgevel 006 betaalbare koop	27,50	58,64	58,64	32,21
A2n004sh_E	Blok A2 noordgevel 004 sociale huur	15,50	58,63	58,63	58,63
C3o001mh_A	Blok C3 oostgevel 001 midden huur	3,00	58,61	58,61	29,53
C2n005cbk_	Blok C2 noordgevel 005 betaalbare koop	27,50	58,59	58,59	32,33
C2o008cbk_	Blok C2 oostgevel 008 betaalbare koop	27,50	58,59	58,59	34,93
D3o013vk_A	Blok D3 oostgevel 013 vrije koop	3,00	58,58	58,58	32,04
C2o008cbk_	Blok C2 oostgevel 008 betaalbare koop	24,50	58,58	58,58	34,16
C2o008cbk_	Blok C2 oostgevel 008 betaalbare koop	21,50	58,57	58,57	33,79
A2o009ash_	Blok A2 oostgevel 009 sociale huur	6,50	58,54	58,54	48,73
C3o001mh_B	Blok C3 oostgevel 001 midden huur	6,50	58,54	58,54	31,23
A4o012bbk_	Blok A4 oostgevel 012 betaalbare koop	21,50	58,53	58,53	47,49
D3o013vk_B	Blok D3 oostgevel 013 vrije koop	6,50	58,50	58,50	32,69
A2n005sh_C	Blok A2 noordgevel 005 sociale huur	9,50	58,49	58,49	58,49
BD005_E	Bestaand Davinci	25,50	58,48	45,77	45,77
BD001_A	Bestaand Davinci	13,50	58,45	56,06	56,06
A2n005sh_B	Blok A2 noordgevel 005 sociale huur	6,50	58,43	58,43	58,43
C3o001mh_C	Blok C3 oostgevel 001 midden huur	9,50	58,41	58,41	31,93
BD002_B	Bestaand Davinci	34,50	58,40	53,60	53,60
A2n005sh_D	Blok A2 noordgevel 005 sociale huur	12,50	58,38	58,38	58,38

Alle getoonde dB-waarden zijn A-gewogen

Rekenresultaten maximale geluidniveaus gesorteerd op hoogste waarde
Nieuwe supermarkt_overige activiteiten dag- en avondperiode

Alcedo
24-10488

Rapport: Resultatentabel
Model: M35a - Euromarkt Alphen aan den Rijn_geluidvanwege nieuwe supermarkt variant 1-max. hoogtes app
LAmx totaalresultaten voor toetspunten
Groep: zonder laden en lossen

Naam	Omschrijving	Hoogte	Dag	Avond	Nacht
D3o013vk_C	Blok D3 oostgevel 013 vrije koop	9,50	58,37	58,37	33,48
A4o012bbk_	Blok A4 oostgevel 012 betaalbare koop	27,50	58,36	58,36	48,99
A2n001sh_C	Blok A2 noordgevel 001 sociale huur	9,50	58,35	58,35	58,35
A2n001sh_B	Blok A2 noordgevel 001 sociale huur	6,50	58,34	58,34	58,34
A2n006sh_F	Blok A2 noordgevel 006 sociale huur	18,50	58,32	58,32	58,32
C3o001mh_D	Blok C3 oostgevel 001 midden huur	12,50	58,24	58,24	32,60
A2n001sh_D	Blok A2 noordgevel 001 sociale huur	12,50	58,23	58,23	58,23
Bo016bYTC_	Blok B oostgevel 016 YTC	21,50	58,21	58,21	36,11
D3o013vk_D	Blok D3 oostgevel 013 vrije koop	12,50	58,20	58,20	34,51
Bo018aYTC_	Blok B oostgevel 018 YTC	15,50	58,17	58,17	35,43
D3z018vk_B	Blok D3 zuidgevel 018 vrije koop	6,50	58,17	58,17	26,93
A2n005sh_E	Blok A2 noordgevel 005 sociale huur	15,50	58,16	58,16	58,16
C2n004cbk_	Blok C2 noordgevel 004 betaalbare koop	24,50	58,13	58,13	33,43
BE003_B	Bestaand Euromarkt	9,60	58,12	58,12	35,12
C2n004cbk_	Blok C2 noordgevel 004 betaalbare koop	21,50	58,10	58,10	33,21
Bo014aYTC_	Blok B oostgevel 014 YTC	6,50	58,09	58,09	35,53
A2n001sh_E	Blok A2 noordgevel 001 sociale huur	15,50	58,08	58,08	58,08
D3z018vk_A	Blok D3 zuidgevel 018 vrije koop	3,00	58,07	58,07	26,75
D3z018vk_C	Blok D3 zuidgevel 018 vrije koop	9,50	58,05	58,05	27,09
C2n002abk_	Blok C2 noordgevel 002 betaalbare koop	12,50	58,04	58,04	33,29
A4o012bbk_	Blok A4 oostgevel 012 betaalbare koop	30,50	58,04	58,04	48,82
C3o001mh_E	Blok C3 oostgevel 001 midden huur	15,50	58,02	58,02	33,61
BD005_F	Bestaand Davinci	28,50	58,00	45,64	45,64
D3o013vk_E	Blok D3 oostgevel 013 vrije koop	15,50	57,98	57,98	35,79
C2n004cbk_	Blok C2 noordgevel 004 betaalbare koop	27,50	57,97	57,97	33,67
D3z018vk_D	Blok D3 zuidgevel 018 vrije koop	12,50	57,95	57,95	27,29
D3o012vk_B	Blok D3 oostgevel 012 vrije koop	6,50	57,93	57,93	33,96
C2n002abk_	Blok C2 noordgevel 002 betaalbare koop	15,50	57,93	57,93	33,79
C2o009cbk_	Blok C2 oostgevel 009 betaalbare koop	21,50	57,93	57,93	34,70
Bo018aYTC_	Blok B oostgevel 018 YTC	12,50	57,91	57,91	34,66
C2o009cbk_	Blok C2 oostgevel 009 betaalbare koop	24,50	57,89	57,89	35,02
D3o012vk_C	Blok D3 oostgevel 012 vrije koop	9,50	57,88	57,88	34,75
Bo016aYTC_	Blok B oostgevel 016 YTC	18,50	57,86	57,86	36,00
D3z018vk_E	Blok D3 zuidgevel 018 vrije koop	15,50	57,84	57,84	27,65
C2o009cbk_	Blok C2 oostgevel 009 betaalbare koop	27,50	57,82	57,82	35,40
D3o012vk_D	Blok D3 oostgevel 012 vrije koop	12,50	57,81	57,81	35,82
D3o012vk_E	Blok D3 oostgevel 012 vrije koop	15,50	57,73	57,73	37,06
C2o007cbk_	Blok C2 oostgevel 007 betaalbare koop	27,50	57,73	57,73	34,21
A2n006sh_C	Blok A2 noordgevel 006 sociale huur	9,50	57,67	57,67	57,67
A2n006sh_D	Blok A2 noordgevel 006 sociale huur	12,50	57,62	57,62	57,62
A4o011bbk_	Blok A4 oostgevel 011 betaalbare koop	27,50	57,62	57,62	49,48
Bo019aYTC_	Blok B oostgevel 019 YTC	15,50	57,58	57,58	34,43
A2n006sh_B	Blok A2 noordgevel 006 sociale huur	6,50	57,57	57,57	57,57
C2o010cbk_	Blok C2 oostgevel 010 betaalbare koop	21,50	57,54	57,54	35,01
BD006_A	Bestaand Davinci	31,50	57,54	45,63	45,63
A2o008ash_	Blok A2 oostgevel 008 sociale huur	9,50	57,52	57,52	47,19
Bo017bYTC_	Blok B oostgevel 017 YTC	21,50	57,51	57,51	35,77
A2n006sh_E	Blok A2 noordgevel 006 sociale huur	15,50	57,46	57,46	57,46
D3o019vk_B	Blok D3 zuidgevel 019 vrije koop	6,50	57,46	57,46	26,70
D3o011vk_B	Blok D3 oostgevel 011 vrije koop	6,50	57,44	57,44	34,34
A2o008ash_	Blok A2 oostgevel 008 sociale huur	12,50	57,43	57,43	47,87
A2n007sh_F	Blok A2 noordgevel 007 sociale huur	18,50	57,43	57,43	57,43
A4o011bbk_	Blok A4 oostgevel 011 betaalbare koop	24,50	57,43	57,43	49,81
Bo017bYTC_	Blok B oostgevel 017 YTC	24,50	57,42	57,42	34,94
D3o011vk_C	Blok D3 oostgevel 011 vrije koop	9,50	57,40	57,40	35,07
D3o019vk_C	Blok D3 zuidgevel 019 vrije koop	9,50	57,40	57,40	26,85
A4o011bbk_	Blok A4 oostgevel 011 betaalbare koop	30,50	57,38	57,38	49,28
Bo017aYTC_	Blok B oostgevel 017 YTC	9,50	57,37	57,37	34,90
D3o011vk_D	Blok D3 oostgevel 011 vrije koop	12,50	57,34	57,34	36,03
Bo017aYTC_	Blok B oostgevel 017 YTC	18,50	57,33	57,33	35,68
C2n001abk_	Blok C2 noordgevel 001 betaalbare koop	12,50	57,33	57,33	33,24
A2o008ash_	Blok A2 oostgevel 008 sociale huur	15,50	57,32	57,32	48,42
D3o019vk_D	Blok D3 zuidgevel 019 vrije koop	12,50	57,32	57,32	27,04
D3o011vk_E	Blok D3 oostgevel 011 vrije koop	15,50	57,28	57,28	37,20
C2n001abk_	Blok C2 noordgevel 001 betaalbare koop	15,50	57,24	57,24	33,71

Alle getoonde dB-waarden zijn A-gewogen

Rekenresultaten maximale geluidniveaus gesorteerd op hoogste waarde
Nieuwe supermarkt_overige activiteiten dag- en avondperiode

Alcedo
24-10488

Rapport: Resultatentabel
Model: M35a - Euromarkt Alphen aan den Rijn_geluidvanwege nieuwe supermarkt variant 1-max. hoogtes app
LAmaz totaalresultaten voor toetspunten
Groep: zonder laden en lossen

Naam	Omschrijving	Hoogte	Dag	Avond	Nacht
C2o010cbk_	Blok C2 oostgevel 010 betaalbare koop	24,50	57,22	57,22	35,33
D3o019vk_E	Blok D3 zuidgevel 019 vrije koop	15,50	57,21	57,21	27,40
C2o010cbk_	Blok C2 oostgevel 010 betaalbare koop	27,50	57,15	57,15	35,93
C3o002mh_D	Blok C3 oostgevel 002 midden huur	12,50	57,07	57,07	31,95
Bo019aYTC_	Blok B oostgevel 019 YTC	12,50	57,03	57,03	34,08
Bo020aYTC_	Blok B oostgevel 020 YTC	15,50	56,93	56,93	34,11
Bo018bYTC_	Blok B oostgevel 018 YTC	21,50	56,91	56,91	35,50
Bo018bYTC_	Blok B oostgevel 018 YTC	24,50	56,86	56,86	34,68
D3o020vk_B	Blok D3 zuidgevel 020 vrije koop	6,50	56,83	56,83	26,47
C3o002mh_C	Blok C3 oostgevel 002 midden huur	9,50	56,80	56,80	31,29
D3o020vk_C	Blok D3 zuidgevel 020 vrije koop	9,50	56,78	56,78	26,61
A2n007sh_D	Blok A2 noordgevel 007 sociale huur	12,50	56,77	56,77	56,77
A4o010bbk_	Blok A4 oostgevel 010 betaalbare koop	30,50	56,77	56,77	49,72
A2n007sh_C	Blok A2 noordgevel 007 sociale huur	9,50	56,75	56,75	56,75
D3o020vk_D	Blok D3 zuidgevel 020 vrije koop	12,50	56,70	56,70	26,79
A2n007sh_E	Blok A2 noordgevel 007 sociale huur	15,50	56,67	56,67	56,67
C3o002mh_B	Blok C3 oostgevel 002 midden huur	6,50	56,67	56,67	30,66
Bo018aYTC_	Blok B oostgevel 018 YTC	18,50	56,63	56,63	35,08
D3o020vk_E	Blok D3 zuidgevel 020 vrije koop	15,50	56,61	56,61	27,16
A2n007sh_B	Blok A2 noordgevel 007 sociale huur	6,50	56,59	56,59	56,59
D3o019vk_A	Blok D3 zuidgevel 019 vrije koop	3,00	56,57	56,57	26,36
C2n003abk_	Blok C2 noordgevel 003 betaalbare koop	6,50	56,57	56,57	31,58
A4o010bbk_	Blok A4 oostgevel 010 betaalbare koop	27,50	56,57	56,57	49,94
C3o003mh_D	Blok C3 oostgevel 003 midden huur	12,50	56,56	56,56	31,67
C2n003abk_	Blok C2 noordgevel 003 betaalbare koop	9,50	56,56	56,56	32,26
Bo018aYTC_	Blok B oostgevel 018 YTC	9,50	56,55	56,55	34,11
C3o002mh_E	Blok C3 oostgevel 002 midden huur	15,50	56,50	56,50	32,69
Bo020aYTC_	Blok B oostgevel 020 YTC	12,50	56,39	56,39	33,77
BE001_D	Bestaand Euromarkt	15,60	56,39	56,39	33,84
Bo019bYTC_	Blok B oostgevel 019 YTC	21,50	56,29	56,29	34,22
Bo019bYTC_	Blok B oostgevel 019 YTC	24,50	56,29	56,29	33,03
C3o003mh_C	Blok C3 oostgevel 003 midden huur	9,50	56,26	56,26	31,03
D3o021vk_B	Blok D3 zuidgevel 021 vrije koop	6,50	56,23	56,23	25,65
D3o021vk_C	Blok D3 zuidgevel 021 vrije koop	9,50	56,19	56,19	25,84
D3o023vk_B	Blok D3 zuidgevel 023 vrije koop	6,50	56,18	56,18	31,44
D3o023vk_E	Blok D3 zuidgevel 023 vrije koop	15,50	56,18	56,18	31,53
C3o003mh_B	Blok C3 oostgevel 003 midden huur	6,50	56,17	56,17	30,44
D3o023vk_C	Blok D3 zuidgevel 023 vrije koop	9,50	56,15	56,15	30,35
D3o021vk_D	Blok D3 zuidgevel 021 vrije koop	12,50	56,12	56,12	26,16
D3o023vk_D	Blok D3 zuidgevel 023 vrije koop	12,50	56,12	56,12	30,80
Bo019aYTC_	Blok B oostgevel 019 YTC	18,50	56,09	56,09	33,77
D3o021vk_E	Blok D3 zuidgevel 021 vrije koop	15,50	56,04	56,04	26,92
C3o003mh_E	Blok C3 oostgevel 003 midden huur	15,50	55,92	55,92	32,39
C2n002abk_	Blok C2 noordgevel 002 betaalbare koop	9,50	55,87	55,87	31,79
Bo019aYTC_	Blok B oostgevel 019 YTC	9,50	55,78	55,78	33,76
C2n002abk_	Blok C2 noordgevel 002 betaalbare koop	6,50	55,78	55,78	31,10
Bo020bYTC_	Blok B oostgevel 020 YTC	24,50	55,75	55,75	32,63
Bw034cYTC_	Blok B westgevel 034 YTC	15,50	55,73	55,73	31,68
A4w022abk_	Blok A4 westgevel 022 betaalbare koop	3,00	55,69	55,69	30,14
Bo020bYTC_	Blok B oostgevel 020 YTC	21,50	55,61	55,61	33,87
C2n003abk_	Blok C2 noordgevel 003 betaalbare koop	3,00	55,59	55,59	30,34
C2n003cbk_	Blok C2 noordgevel 003 betaalbare koop	21,50	55,59	55,59	33,07
Bo020aYTC_	Blok B oostgevel 020 YTC	18,50	55,58	55,58	33,44
D5z008sh_E	Blok D5 zuidgevel 008 sociale huur	15,50	55,52	55,52	31,40
D5z008sh_B	Blok D5 zuidgevel 008 sociale huur	6,50	55,48	55,48	31,36
D5z008sh_C	Blok D5 zuidgevel 008 sociale huur	9,50	55,46	55,46	30,36
A4w022abk_	Blok A4 westgevel 022 betaalbare koop	6,50	55,46	55,46	30,50
Bw033bYTC_	Blok B westgevel 033 YTC	15,50	55,44	55,44	31,66
D5z008sh_D	Blok D5 zuidgevel 008 sociale huur	12,50	55,44	55,44	30,78
C2n003cbk_	Blok C2 noordgevel 003 betaalbare koop	24,50	55,43	55,43	33,33
BE001_C	Bestaand Euromarkt	12,60	55,43	55,43	33,55
C2n001abk_	Blok C2 noordgevel 001 betaalbare koop	9,50	55,32	55,32	31,74
A2z018bsh_	Blok A2 zuidgevel 018 sociale huur	18,50	55,28	55,28	35,18
C2n003cbk_	Blok C2 noordgevel 003 betaalbare koop	27,50	55,26	55,26	33,57
D3o020vk_A	Blok D3 zuidgevel 020 vrije koop	3,00	55,25	55,25	25,98

Alle getoonde dB-waarden zijn A-gewogen

Rekenresultaten maximale geluidniveaus gesorteerd op hoogste waarde
Nieuwe supermarkt_overige activiteiten dag- en avondperiode

Alcedo
24-10488

Rapport: Resultatentabel
Model: M35a - Euromarkt Alphen aan den Rijn_geluidvanwege nieuwe supermarkt variant 1-max. hoogtes app
LAmx totaalresultaten voor toetspunten
Groep: zonder laden en lossen

Naam	Omschrijving	Hoogte	Dag	Avond	Nacht
A4w022abk_	Blok A4 westgevel 022 betaalbare koop	9,50	55,25	55,25	30,92
D2o012bvk_	Blok D2 oostgevel 012 vrije koop	21,50	55,24	55,24	38,55
Bo015aYTC_	Blok B oostgevel 015 YTC	6,50	55,22	55,22	34,73
Bw034cYTC_	Blok B westgevel 034 YTC	6,50	55,20	55,20	31,77
Bw032bYTC_	Blok B westgevel 032 YTC	15,50	55,18	55,18	31,61
D2z014bvk_	Blok D2 zuidgevel 014 vrije koop	27,50	55,16	55,16	29,80
C3o002mh_A	Blok C3 oostgevel 002 midden huur	3,00	55,15	55,15	28,91
D2z013bvk_	Blok D2 zuidgevel 013 vrije koop	24,50	55,15	55,15	30,59
C6n007gk_E	Blok C6 noordgevel 007 goedkope koop	15,50	55,14	55,14	32,32
D2o012bvk_	Blok D2 oostgevel 012 vrije koop	24,50	55,13	55,13	38,93
A2o008ash_	Blok A2 oostgevel 008 sociale huur	6,50	55,11	55,11	46,39
C2n001abk_	Blok C2 noordgevel 001 betaalbare koop	6,50	55,11	55,11	30,71
D2o012bvk_	Blok D2 oostgevel 012 vrije koop	27,50	55,07	55,07	39,36
D5z009sh_E	Blok D5 zuidgevel 009 sociale huur	15,50	55,05	55,05	31,32
A4w022abk_	Blok A4 westgevel 022 betaalbare koop	12,50	55,04	55,04	31,45
D2z013bvk_	Blok D2 zuidgevel 013 vrije koop	21,50	55,04	55,04	30,00
Bw033bYTC_	Blok B westgevel 033 YTC	6,50	55,03	55,03	31,69
D2z013bvk_	Blok D2 zuidgevel 013 vrije koop	27,50	55,02	55,02	30,95
D5z009sh_C	Blok D5 zuidgevel 009 sociale huur	9,50	54,97	54,97	30,35
D2o012bvk_	Blok D2 oostgevel 012 vrije koop	30,50	54,97	54,97	39,86
Bw034cYTC_	Blok B westgevel 034 YTC	12,50	54,96	54,96	31,08
D5z009sh_D	Blok D5 zuidgevel 009 sociale huur	12,50	54,95	54,95	30,74
D3o010vk_B	Blok D3 oostgevel 010 vrije koop	6,50	54,95	54,95	34,39
Bw034aYTC_	Blok B westgevel 034 YTC	3,00	54,93	54,93	30,59
Bw034cYTC_	Blok B westgevel 034 YTC	9,50	54,92	54,92	30,59
D3o010vk_C	Blok D3 oostgevel 010 vrije koop	9,50	54,92	54,92	35,09
D2z014bvk_	Blok D2 zuidgevel 014 vrije koop	30,50	54,92	54,92	30,18
A4w022abk_	Blok A4 westgevel 023 betaalbare koop	3,00	54,91	54,91	30,29
C2n002cbk_	Blok C2 noordgevel 002 betaalbare koop	21,50	54,91	54,91	33,09
Bo020aYTC_	Blok B oostgevel 020 YTC	9,50	54,90	54,90	33,46
D2z013bvk_	Blok D2 zuidgevel 013 vrije koop	30,50	54,89	54,89	31,47
D3o010vk_D	Blok D3 oostgevel 010 vrije koop	12,50	54,88	54,88	36,01
Bw033aYTC_	Blok B westgevel 033 YTC	3,00	54,87	54,87	30,36
A4w022abk_	Blok A4 westgevel 022 betaalbare koop	15,50	54,87	54,87	32,88
Bw034dYTC_	Blok B westgevel 034 YTC	21,50	54,87	54,87	30,13
Bw034dYTC_	Blok B westgevel 034 YTC	24,50	54,87	54,87	30,53
D2o012bvk_	Blok D2 oostgevel 012 vrije koop	33,50	54,86	54,86	40,48
D3o022vk_B	Blok D3 zuidgevel 022 vrije koop	6,50	54,84	54,84	30,95
A4w024abk_	Blok A4 westgevel 024 betaalbare koop	12,50	54,83	54,83	31,71
D3o010vk_E	Blok D3 oostgevel 010 vrije koop	15,50	54,82	54,82	37,17
D2z014bvk_	Blok D2 zuidgevel 014 vrije koop	24,50	54,80	54,80	29,52
C2n002cbk_	Blok C2 noordgevel 002 betaalbare koop	24,50	54,78	54,78	33,34
D3o022vk_C	Blok D3 zuidgevel 022 vrije koop	9,50	54,77	54,77	29,41
A4w023abk_	Blok A4 westgevel 023 betaalbare koop	6,50	54,77	54,77	30,64
D5z009sh_B	Blok D5 zuidgevel 009 sociale huur	6,50	54,76	54,76	31,16
C2n002cbk_	Blok C2 noordgevel 002 betaalbare koop	27,50	54,75	54,75	33,61
D2z013bvk_	Blok D2 zuidgevel 013 vrije koop	33,50	54,75	54,75	32,35
D2o011bvk_	Blok D2 oostgevel 011 vrije koop	21,50	54,74	54,74	39,00
A2z014bsh_	Blok A2 zuidgevel 014 sociale huur	18,50	54,72	54,72	33,45
D2o012bvk_	Blok D2 oostgevel 012 vrije koop	36,50	54,71	54,71	41,88
D3o022vk_D	Blok D3 zuidgevel 022 vrije koop	12,50	54,69	54,69	29,67
C6n006gk_E	Blok C6 noordgevel 006 goedkope koop	15,50	54,68	54,68	32,00
D2o011bvk_	Blok D2 oostgevel 011 vrije koop	24,50	54,68	54,68	39,58
D2z014bvk_	Blok D2 zuidgevel 014 vrije koop	33,50	54,67	54,67	30,74
A4w023abk_	Blok A4 westgevel 023 betaalbare koop	9,50	54,66	54,66	31,04
D2o011bvk_	Blok D2 oostgevel 011 vrije koop	27,50	54,66	54,66	40,21
A2z017bsh_	Blok A2 zuidgevel 017 sociale huur	18,50	54,62	54,62	33,34
D2z013bvk_	Blok D2 zuidgevel 013 vrije koop	36,50	54,62	54,62	38,83
D5z010sh_E	Blok D5 zuidgevel 010 sociale huur	15,50	54,61	54,61	31,10
C6n007gk_D	Blok C6 noordgevel 007 goedkope koop	12,50	54,60	54,60	31,79
A4z019bbk_	Blok A4 zuidgevel 019 betaalbare koop	18,50	54,58	54,58	32,21
D2o011bvk_	Blok D2 oostgevel 011 vrije koop	30,50	54,58	54,58	40,90
D3o022vk_E	Blok D3 zuidgevel 022 vrije koop	15,50	54,56	54,56	30,15
D2o012cvk_	Blok D2 oostgevel 012 vrije koop	39,50	54,56	54,56	42,23
A2z015bsh_	Blok A2 zuidgevel 015 sociale huur	18,50	54,55	54,55	33,34

Alle getoonde dB-waarden zijn A-gewogen

Rekenresultaten maximale geluidniveaus gesorteerd op hoogste waarde
Nieuwe supermarkt_overige activiteiten dag- en avondperiode

Alcedo
24-10488

Rapport: Resultatentabel
Model: M35a - Euromarkt Alphen aan den Rijn_geluidvanwege nieuwe supermarkt variant 1-max. hoogtes app
LAmax totaalresultaten voor toetspunten
Groep: zonder laden en lossen

Naam	Omschrijving	Hoogte	Dag	Avond	Nacht
A4w023abk_	Blok A4 westgevel 023 betaalbare koop	12,50	54,52	54,52	31,58
D5z010sh_C	Blok D5 zuidgevel 010 sociale huur	9,50	54,51	54,51	30,11
A2z013bsh_	Blok A2 zuidgevel 013 sociale huur	18,50	54,50	54,50	33,34
C6n007gk_C	Blok C6 noordgevel 007 goedkope koop	9,50	54,50	54,50	31,19
D5z010sh_D	Blok D5 zuidgevel 010 sociale huur	12,50	54,49	54,49	30,50
A4w024abk_	Blok A4 westgevel 024 betaalbare koop	9,50	54,49	54,49	31,18
A2z016bsh_	Blok A2 zuidgevel 016 sociale huur	18,50	54,48	54,48	33,36
D2o011bvk_	Blok D2 oostgevel 011 vrije koop	33,50	54,48	54,48	41,72
Bw032aYTC_	Blok B westgevel 032 YTC	3,00	54,47	54,47	30,15
Bw033bYTC_	Blok B westgevel 033 YTC	12,50	54,46	54,46	31,02
D2z013cvk_	Blok D2 zuidgevel 013 vrije koop	39,50	54,46	54,46	38,49
C3o003mh_A	Blok C3 oostgevel 003 midden huur	3,00	54,45	54,45	28,61
C2n002abk_	Blok C2 noordgevel 002 betaalbare koop	3,00	54,45	54,45	29,71
A4w024abk_	Blok A4 westgevel 024 betaalbare koop	6,50	54,45	54,45	30,79
D2z014bvk_	Blok D2 zuidgevel 014 vrije koop	36,50	54,45	54,45	31,85
A4w024abk_	Blok A4 westgevel 024 betaalbare koop	3,00	54,44	54,44	30,44
D2o012cvk_	Blok D2 oostgevel 012 vrije koop	42,50	54,41	54,41	42,43
A4z020bbk_	Blok A4 zuidgevel 020 betaalbare koop	18,50	54,40	54,40	30,52
D3o009vk_C	Blok D3 oostgevel 009 vrije koop	9,50	54,40	54,40	35,05
A4w023abk_	Blok A4 westgevel 023 betaalbare koop	15,50	54,40	54,40	32,39
D2o011bvk_	Blok D2 oostgevel 011 vrije koop	36,50	54,39	54,39	43,46
D3o009vk_D	Blok D3 oostgevel 009 vrije koop	12,50	54,36	54,36	35,85
D2z015bvk_	Blok D2 zuidgevel 015 vrije koop	30,50	54,36	54,36	29,62
A4w022cbk_	Blok A4 westgevel 022 betaalbare koop	21,50	54,34	54,34	30,87
A4z018bbk_	Blok A4 zuidgevel 018 betaalbare koop	18,50	54,33	54,33	36,18
A2z012bsh_	Blok A2 zuidgevel 012 sociale huur	18,50	54,32	54,32	34,15
D3o009vk_E	Blok D3 oostgevel 009 vrije koop	15,50	54,31	54,31	36,86
D2z013cvk_	Blok D2 zuidgevel 013 vrije koop	42,50	54,29	54,29	38,45
D3o021vk_A	Blok D3 zuidgevel 021 vrije koop	3,00	54,28	54,28	25,04
C6n005gk_E	Blok C6 noordgevel 005 goedkope koop	15,50	54,28	54,28	31,76
C2n001cbk_	Blok C2 noordgevel 001 betaalbare koop	21,50	54,27	54,27	33,29
C2n001cbk_	Blok C2 noordgevel 001 betaalbare koop	27,50	54,27	54,27	33,85
D2o012cvk_	Blok D2 oostgevel 012 vrije koop	45,50	54,27	54,27	42,83
D3o012vk_A	Blok D3 oostgevel 012 vrije koop	3,00	54,25	54,25	32,61
C2n001cbk_	Blok C2 noordgevel 001 betaalbare koop	24,50	54,25	54,25	33,52
D2o010bvk_	Blok D2 oostgevel 010 vrije koop	21,50	54,25	54,25	38,46
D2o011cvk_	Blok D2 oostgevel 011 vrije koop	39,50	54,25	54,25	43,94
D3o009vk_B	Blok D3 oostgevel 009 vrije koop	6,50	54,24	54,24	34,35
D2z014cvk_	Blok D2 zuidgevel 014 vrije koop	39,50	54,22	54,22	36,83
D5z011sh_E	Blok D5 zuidgevel 011 sociale huur	15,50	54,19	54,19	30,36
D3o023vk_A	Blok D3 zuidgevel 023 vrije koop	3,00	54,19	54,19	29,63
A4w022cbk_	Blok A4 westgevel 022 betaalbare koop	24,50	54,18	54,18	28,42
Bw032bYTC_	Blok B westgevel 032 YTC	6,50	54,17	54,17	31,60
D2z015bvk_	Blok D2 zuidgevel 015 vrije koop	33,50	54,17	54,17	30,09
D2o010bvk_	Blok D2 oostgevel 010 vrije koop	24,50	54,16	54,16	39,10
Bw033bYTC_	Blok B westgevel 033 YTC	9,50	54,14	54,14	30,49
C6n006gk_D	Blok C6 noordgevel 006 goedkope koop	12,50	54,13	54,13	31,38
D2o011cvk_	Blok D2 oostgevel 011 vrije koop	42,50	54,12	54,12	44,17
Bw032bYTC_	Blok B westgevel 032 YTC	12,50	54,10	54,10	30,89
D5z011sh_C	Blok D5 zuidgevel 011 sociale huur	9,50	54,10	54,10	29,29
D2z013cvk_	Blok D2 zuidgevel 013 vrije koop	45,50	54,09	54,09	38,42
A4z021bbk_	Blok A4 zuidgevel 021 betaalbare koop	18,50	54,07	54,07	29,99
D5z011sh_D	Blok D5 zuidgevel 011 sociale huur	12,50	54,07	54,07	29,71
D2z015bvk_	Blok D2 zuidgevel 015 vrije koop	36,50	54,07	54,07	30,99
D2o010bvk_	Blok D2 oostgevel 010 vrije koop	27,50	54,06	54,06	39,79
D2z014cvk_	Blok D2 zuidgevel 014 vrije koop	42,50	54,06	54,06	36,80
A4z017bbk_	Blok A4 zuidgevel 017 betaalbare koop	18,50	54,04	54,04	35,66
C6n007gk_B	Blok C6 noordgevel 007 goedkope koop	6,50	54,04	54,04	30,48
C6n006gk_C	Blok C6 noordgevel 006 goedkope koop	9,50	54,02	54,02	30,86
D2z015bvk_	Blok D2 zuidgevel 015 vrije koop	27,50	54,02	54,02	29,27
D5z010sh_B	Blok D5 zuidgevel 010 sociale huur	6,50	54,01	54,01	30,84
A4w022cbk_	Blok A4 westgevel 022 betaalbare koop	27,50	54,00	54,00	28,48
D2o011cvk_	Blok D2 oostgevel 011 vrije koop	45,50	53,99	53,99	42,53
A4w023cbk_	Blok A4 westgevel 023 betaalbare koop	21,50	53,97	53,97	31,40
D2o010bvk_	Blok D2 oostgevel 010 vrije koop	30,50	53,95	53,95	40,54

Alle getoonde dB-waarden zijn A-gewogen

Rekenresultaten maximale geluidniveaus gesorteerd op hoogste waarde
Nieuwe supermarkt_overige activiteiten dag- en avondperiode

Alcedo
24-10488

Rapport: Resultatentabel
Model: M35a - Euromarkt Alphen aan den Rijn_geluidvanwege nieuwe supermarkt variant 1-max. hoogtes app
LAmax totaalresultaten voor toetspunten
Groep: zonder laden en lossen

Naam	Omschrijving	Hoogte	Dag	Avond	Nacht
C6n004gk_E	Blok C6 noordgevel 004 goedkope koop	15,50	53,93	53,93	31,59
BE001_B	Bestaand Euromarkt	9,60	53,93	53,93	33,30
D3o008vk_C	Blok D3 oostgevel 008 vrije koop	9,50	53,91	53,91	34,16
A4w022cbk_	Blok A4 westgevel 022 betaalbare koop	30,50	53,91	53,91	28,66
A4o010bbk_	Blok A4 oostgevel 010 betaalbare koop	24,50	53,91	53,91	50,28
D2o012cvk_	Blok D2 oostgevel 012 vrije koop	48,50	53,91	53,91	43,17
D2z015cvk_	Blok D2 zuidgevel 015 vrije koop	39,50	53,91	53,91	35,76
D2z013cvk_	Blok D2 zuidgevel 013 vrije koop	48,50	53,91	53,91	38,43
D3o008vk_D	Blok D3 oostgevel 008 vrije koop	12,50	53,87	53,87	34,96
D2z014cvk_	Blok D2 zuidgevel 014 vrije koop	45,50	53,86	53,86	36,79
D2o011cvk_	Blok D2 oostgevel 011 vrije koop	48,50	53,85	53,85	42,90
D2z016bv_k	Blok D2 zuidgevel 016 vrije koop	33,50	53,84	53,84	29,65
D3o008vk_E	Blok D3 oostgevel 008 vrije koop	15,50	53,83	53,83	35,77
D2o010bv_k	Blok D2 oostgevel 010 vrije koop	33,50	53,83	53,83	41,42
D2o012cvk_	Blok D2 oostgevel 012 vrije koop	51,50	53,81	53,81	43,54
A4w023cbk_	Blok A4 westgevel 023 betaalbare koop	24,50	53,80	53,80	29,08
D2z013cvk_	Blok D2 zuidgevel 013 vrije koop	51,50	53,80	53,80	38,66
D2o009bv_k	Blok D2 oostgevel 009 vrije koop	21,50	53,78	53,78	38,15
A5w005vk_B	Blok A5 westgevel 005 vrije koop	6,50	53,77	53,77	33,08
D2z015cvk_	Blok D2 zuidgevel 015 vrije koop	42,50	53,77	53,77	35,75
D5z012sh_E	Blok D5 zuidgevel 012 sociale huur	15,50	53,75	53,75	30,15
Bw033dYTC_	Blok B westgevel 033 YTC	24,50	53,75	53,75	30,42
D2z016bv_k	Blok D2 zuidgevel 016 vrije koop	36,50	53,75	53,75	30,46
A5w005vk_C	Blok A5 westgevel 005 vrije koop	9,50	53,73	53,73	33,39
Bw032bYTC_	Blok B westgevel 032 YTC	9,50	53,73	53,73	30,39
Bw031bYTC_	Blok B westgevel 031 YTC	6,50	53,72	53,72	31,35
D2o010bv_k	Blok D2 oostgevel 010 vrije koop	36,50	53,71	53,71	43,25
C6n005gk_D	Blok C6 noordgevel 005 goedkope koop	12,50	53,70	53,70	31,11
D2o009bv_k	Blok D2 oostgevel 009 vrije koop	24,50	53,70	53,70	38,83
A5w005vk_D	Blok A5 westgevel 005 vrije koop	12,50	53,69	53,69	33,84
D2z014cvk_	Blok D2 zuidgevel 014 vrije koop	48,50	53,67	53,67	36,82
D2z015cvk_	Blok D2 zuidgevel 015 vrije koop	45,50	53,63	53,63	35,75
D3o011vk_A	Blok D3 oostgevel 011 vrije koop	3,00	53,61	53,61	33,10
D2o009bv_k	Blok D2 oostgevel 009 vrije koop	27,50	53,61	53,61	39,55
D2z016cvk_	Blok D2 zuidgevel 016 vrije koop	39,50	53,61	53,61	29,05
D5z012sh_D	Blok D5 zuidgevel 012 sociale huur	12,50	53,60	53,60	29,53
C6n003gk_E	Blok C6 noordgevel 003 goedkope koop	15,50	53,60	53,60	31,30
A4w023cbk_	Blok A4 westgevel 023 betaalbare koop	27,50	53,60	53,60	29,20
A4w024cbk_	Blok A4 westgevel 024 betaalbare koop	21,50	53,59	53,59	32,77
D5z012sh_C	Blok D5 zuidgevel 012 sociale huur	9,50	53,58	53,58	29,13
C6n005gk_C	Blok C6 noordgevel 005 goedkope koop	9,50	53,58	53,58	30,51
Bw033dYTC_	Blok B westgevel 033 YTC	21,50	53,58	53,58	30,08
D2o010cvk_	Blok D2 oostgevel 010 vrije koop	39,50	53,58	53,58	43,84
D2z014cvk_	Blok D2 zuidgevel 014 vrije koop	51,50	53,55	53,55	37,10
D2z016bv_k	Blok D2 zuidgevel 016 vrije koop	30,50	53,54	53,54	29,22
D2o009bv_k	Blok D2 oostgevel 009 vrije koop	30,50	53,51	53,51	40,33
D2z016cvk_	Blok D2 zuidgevel 016 vrije koop	42,50	53,48	53,48	34,92
D3o008vk_B	Blok D3 oostgevel 008 vrije koop	6,50	53,47	53,47	33,50
D2o011cvk_	Blok D2 oostgevel 011 vrije koop	51,50	53,45	53,45	43,31
C2n001abk_	Blok C2 noordgevel 001 betaalbare koop	3,00	53,44	53,44	29,12
A4w023cbk_	Blok A4 westgevel 023 betaalbare koop	30,50	53,44	53,44	29,48
A4w024cbk_	Blok A4 westgevel 024 betaalbare koop	24,50	53,44	53,44	33,26
D2o010cvk_	Blok D2 oostgevel 010 vrije koop	42,50	53,44	53,44	43,99
D3o007vk_C	Blok D3 oostgevel 007 vrije koop	9,50	53,43	53,43	34,10
C6n006gk_B	Blok C6 noordgevel 006 goedkope koop	6,50	53,41	53,41	30,18
D2o009bv_k	Blok D2 oostgevel 009 vrije koop	33,50	53,41	53,41	41,23
D2z015cvk_	Blok D2 zuidgevel 015 vrije koop	48,50	53,41	53,41	35,81
D3o007vk_D	Blok D3 oostgevel 007 vrije koop	12,50	53,40	53,40	34,71
D2z017bv_k	Blok D2 zuidgevel 017 vrije koop	36,50	53,40	53,40	32,83
D5z013sh_E	Blok D5 zuidgevel 013 sociale huur	15,50	53,39	53,39	28,36
D3o007vk_E	Blok D3 oostgevel 007 vrije koop	15,50	53,36	53,36	35,52
Bo016aYTC_	Blok B oostgevel 016 YTC	6,50	53,34	53,34	34,47
D2z016cvk_	Blok D2 zuidgevel 016 vrije koop	45,50	53,34	53,34	34,94
D2o008bv_k	Blok D2 oostgevel 008 vrije koop	21,50	53,33	53,33	37,64
Bw031aYTC_	Blok B westgevel 031 YTC	3,00	53,32	53,32	29,78

Alle getoonde dB-waarden zijn A-gewogen

Rekenresultaten maximale geluidniveaus gesorteerd op hoogste waarde
Nieuwe supermarkt_overige activiteiten dag- en avondperiode

Alcedo
24-10488

Rapport: Resultatentabel
Model: M35a - Euromarkt Alphen aan den Rijn_geluidvanwege nieuwe supermarkt variant 1-max. hoogtes app
LAmx totaalresultaten voor toetspunten
Groep: zonder laden en lossen

Naam	Omschrijving	Hoogte	Dag	Avond	Nacht
D5z011sh_B	Blok D5 zuidgevel 011 sociale huur	6,50	53,32	53,32	30,04
C6n004gk_C	Blok C6 noordgevel 004 goedkope koop	9,50	53,32	53,32	30,25
D2o010cvk_	Blok D2 oostgevel 010 vrije koop	48,50	53,32	53,32	44,82
C6n004gk_D	Blok C6 noordgevel 004 goedkope koop	12,50	53,31	53,31	30,83
D2o009bv_k_	Blok D2 oostgevel 009 vrije koop	36,50	53,30	53,30	43,11
D2o010cvk_	Blok D2 oostgevel 010 vrije koop	45,50	53,30	53,30	44,45
D2z017cvk_	Blok D2 zuidgevel 017 vrije koop	39,50	53,29	53,29	30,95
A4w024cbk_	Blok A4 westgevel 024 betaalbare koop	27,50	53,28	53,28	34,80
C6n002gk_E	Blok C6 noordgevel 002 goedkope koop	15,50	53,26	53,26	30,99
D2o008bv_k_	Blok D2 oostgevel 008 vrije koop	24,50	53,26	53,26	38,14
BE003_A	Bestaand Euromarkt	6,60	53,26	53,26	34,75
D2z015cvk_	Blok D2 zuidgevel 015 vrije koop	51,50	53,25	53,25	36,16
Bw032dYTC_	Blok B westgevel 032 YTC	21,50	53,24	53,24	30,12
Bw031bYTC_	Blok B westgevel 031 YTC	15,50	53,23	53,23	31,39
A5w004vk_D	Blok A5 westgevel 004 vrije koop	12,50	53,22	53,22	33,95
D5z008sh_A	Blok D5 zuidgevel 008 sociale huur	3,00	53,22	53,22	29,43
Bw032dYTC_	Blok B westgevel 032 YTC	24,50	53,22	53,22	30,58
D5z013sh_D	Blok D5 zuidgevel 013 sociale huur	12,50	53,21	53,21	28,03
Bw031bYTC_	Blok B westgevel 031 YTC	9,50	53,20	53,20	30,08
D5z013sh_C	Blok D5 zuidgevel 013 sociale huur	9,50	53,18	53,18	27,83
D2o008bv_k_	Blok D2 oostgevel 008 vrije koop	27,50	53,18	53,18	38,69
D2o009cvk_	Blok D2 oostgevel 009 vrije koop	39,50	53,17	53,17	43,73
D2z017cvk_	Blok D2 zuidgevel 017 vrije koop	42,50	53,17	53,17	34,24
BD006_B	Bestaand Davinci	34,50	53,14	46,44	46,44
A5w004vk_B	Blok A5 westgevel 004 vrije koop	6,50	53,13	53,13	32,83
Bw031bYTC_	Blok B westgevel 031 YTC	12,50	53,13	53,13	30,63
D3o022vk_A	Blok D3 zuidgevel 022 vrije koop	3,00	53,13	53,13	29,26
D2z016cvk_	Blok D2 zuidgevel 016 vrije koop	48,50	53,13	53,13	35,03
D2z017bv_k_	Blok D2 zuidgevel 017 vrije koop	33,50	53,12	53,12	33,02
A4w024cbk_	Blok A4 westgevel 024 betaalbare koop	30,50	53,11	53,11	35,46
A5w004vk_C	Blok A5 westgevel 004 vrije koop	9,50	53,09	53,09	33,20
D2o008bv_k_	Blok D2 oostgevel 008 vrije koop	30,50	53,09	53,09	39,32
D2o009cvk_	Blok D2 oostgevel 009 vrije koop	42,50	53,05	53,05	43,88
D2z017cvk_	Blok D2 zuidgevel 017 vrije koop	45,50	53,04	53,04	34,26
A5w004vk_E	Blok A5 westgevel 004 vrije koop	15,50	53,03	53,03	34,66
D2o010cvk_	Blok D2 oostgevel 010 vrije koop	51,50	53,00	53,00	43,19
D2o008bv_k_	Blok D2 oostgevel 008 vrije koop	33,50	52,99	52,99	40,10
D2z016cvk_	Blok D2 zuidgevel 016 vrije koop	51,50	52,99	52,99	35,42
D5z014sh_E	Blok D5 zuidgevel 014 sociale huur	15,50	52,98	52,98	28,21
D3o006vk_C	Blok D3 oostgevel 006 vrije koop	9,50	52,98	52,98	32,84
D3o006vk_D	Blok D3 oostgevel 006 vrije koop	12,50	52,95	52,95	33,20
C6n003gk_D	Blok C6 noordgevel 003 goedkope koop	12,50	52,95	52,95	30,40
C6n001gk_E	Blok C6 noordgevel 001 goedkope koop	15,50	52,93	52,93	30,72
D2o007bv_k_	Blok D2 oostgevel 007 vrije koop	21,50	52,93	52,93	36,51
D3o006vk_E	Blok D3 oostgevel 006 vrije koop	15,50	52,92	52,92	33,45
D2z016bv_k_	Blok D2 zuidgevel 016 vrije koop	27,50	52,92	52,92	28,90
D2o009cvk_	Blok D2 oostgevel 009 vrije koop	45,50	52,92	52,92	44,34
D2o007bv_k_	Blok D2 oostgevel 007 vrije koop	24,50	52,90	52,90	37,04
A4o011bbk_	Blok A4 oostgevel 011 betaalbare koop	21,50	52,89	52,89	48,75
D2o008bv_k_	Blok D2 oostgevel 008 vrije koop	36,50	52,89	52,89	42,18
C6n002gk_D	Blok C6 noordgevel 002 goedkope koop	12,50	52,88	52,88	30,04
C6n003gk_C	Blok C6 noordgevel 003 goedkope koop	9,50	52,86	52,86	29,80
Bw030bYTC_	Blok B westgevel 030 YTC	15,50	52,85	52,85	31,30
D2z017cvk_	Blok D2 zuidgevel 017 vrije koop	48,50	52,85	52,85	34,37
D2o007bv_k_	Blok D2 oostgevel 007 vrije koop	27,50	52,83	52,83	37,69
A5w005vk_A	Blok A5 westgevel 005 vrije koop	3,00	52,80	52,80	32,56
Bw031dYTC_	Blok B westgevel 031 YTC	21,50	52,80	52,80	30,74
D5z014sh_D	Blok D5 zuidgevel 014 sociale huur	12,50	52,78	52,78	27,89
D2o009cvk_	Blok D2 oostgevel 009 vrije koop	48,50	52,78	52,78	44,72
D2o008cvk_	Blok D2 oostgevel 008 vrije koop	39,50	52,78	52,78	42,46
C6n005gk_B	Blok C6 noordgevel 005 goedkope koop	6,50	52,77	52,77	29,67
D2z017bv_k_	Blok D2 zuidgevel 017 vrije koop	30,50	52,77	52,77	33,53
Bw030aYTC_	Blok B westgevel 030 YTC	3,00	52,75	52,75	28,96
D5z014sh_C	Blok D5 zuidgevel 014 sociale huur	9,50	52,75	52,75	27,69
D2o007bv_k_	Blok D2 oostgevel 007 vrije koop	30,50	52,75	52,75	38,42

Alle getoonde dB-waarden zijn A-gewogen

Rekenresultaten maximale geluidniveaus gesorteerd op hoogste waarde
Nieuwe supermarkt_overige activiteiten dag- en avondperiode

Alcedo
24-10488

Rapport: Resultatentabel
Model: M35a - Euromarkt Alphen aan den Rijn_geluidvanwege nieuwe supermarkt variant 1-max. hoogtes app
LAmx totaalresultaten voor toetspunten
Groep: zonder laden en lossen

Naam	Omschrijving	Hoogte	Dag	Avond	Nacht
D2z015bvk_	Blok D2 zuidgevel 015 vrije koop	24,50	52,75	52,75	29,00
D3o007vk_B	Blok D3 oostgevel 007 vrije koop	6,50	52,74	52,74	33,45
C2o006bbk_	Blok C2 oostgevel 006 betaalbare koop	18,50	52,72	52,72	33,01
D2z017cvk_	Blok D2 zuidgevel 017 vrije koop	51,50	52,70	52,70	34,76
A5w005vk_E	Blok A5 westgevel 005 vrije koop	15,50	52,69	52,69	34,55
A4w024abk_	Blok A4 westgevel 024 betaalbare koop	15,50	52,69	52,69	32,54
Bw030bYTC_	Blok B westgevel 030 YTC	6,50	52,68	52,68	31,23
Bw031dYTC_	Blok B westgevel 031 YTC	24,50	52,67	52,67	31,31
D2o007bvk_	Blok D2 oostgevel 007 vrije koop	33,50	52,66	52,66	39,44
D2o008cvk_	Blok D2 oostgevel 008 vrije koop	42,50	52,66	52,66	42,61
Bw030bYTC_	Blok B westgevel 030 YTC	9,50	52,64	52,64	29,91
D2o009cvk_	Blok D2 oostgevel 009 vrije koop	51,50	52,64	52,64	45,12
Bn002bYTC_	Blok B noordgevel 002 YTC	18,50	52,62	52,62	37,19
D6z004zorg	Blok D6 zuidgevel 004 zorg	15,50	52,60	52,60	28,03
Bw030bYTC_	Blok B westgevel 030 YTC	12,50	52,59	52,59	30,47
C6n001gk_D	Blok C6 noordgevel 001 goedkope koop	12,50	52,59	52,59	29,72
D5z012sh_B	Blok D5 zuidgevel 012 sociale huur	6,50	52,58	52,58	28,12
D2o007bvk_	Blok D2 oostgevel 007 vrije koop	36,50	52,57	52,57	40,66
D5z009sh_A	Blok D5 zuidgevel 009 sociale huur	3,00	52,55	52,55	29,29
Bw028bYTC_	Blok B westgevel 028 YTC	6,50	52,54	52,54	27,57
C6n004gk_B	Blok C6 noordgevel 004 goedkope koop	6,50	52,54	52,54	29,26
D2o008cvk_	Blok D2 oostgevel 008 vrije koop	45,50	52,54	52,54	42,84
Bw029bYTC_	Blok B westgevel 029 YTC	15,50	52,50	52,50	31,07
D2o006bvk_	Blok D2 oostgevel 006 vrije koop	21,50	52,50	52,50	35,84
D2o006bvk_	Blok D2 oostgevel 006 vrije koop	24,50	52,49	52,49	34,16
D2o007cvk_	Blok D2 oostgevel 007 vrije koop	39,50	52,47	52,47	41,07
D2o006bvk_	Blok D2 oostgevel 006 vrije koop	27,50	52,42	52,42	34,39
D2o008cvk_	Blok D2 oostgevel 008 vrije koop	48,50	52,42	52,42	43,11
C6n002gk_C	Blok C6 noordgevel 002 goedkope koop	9,50	52,41	52,41	29,39
D6z004zorg	Blok D6 zuidgevel 004 zorg	12,50	52,38	52,38	27,74
D2z014bvk_	Blok D2 zuidgevel 014 vrije koop	21,50	52,38	52,38	29,28
D2o007cvk_	Blok D2 oostgevel 007 vrije koop	42,50	52,37	52,37	41,30
A5w006vk_D	Blok A5 westgevel 006 vrije koop	12,50	52,36	52,36	33,71
D2o006bvk_	Blok D2 oostgevel 006 vrije koop	30,50	52,35	52,35	34,48
A5w006vk_E	Blok A5 westgevel 006 vrije koop	15,50	52,33	52,33	34,45
D6z005zorg	Blok D6 zuidgevel 005 zorg	15,50	52,31	52,31	27,90
C5n003amh_	Blok C5 noordgevel 003 midden huur	15,50	52,30	52,30	30,23
D2o008cvk_	Blok D2 oostgevel 008 vrije koop	51,50	52,29	52,29	43,45
D2o006bvk_	Blok D2 oostgevel 006 vrije koop	33,50	52,27	52,27	34,59
D2o007cvk_	Blok D2 oostgevel 007 vrije koop	45,50	52,26	52,26	41,61
D2o006bvk_	Blok D2 oostgevel 006 vrije koop	36,50	52,19	52,19	34,76
Bw028bYTC_	Blok B westgevel 028 YTC	15,50	52,17	52,17	28,88
D2o007cvk_	Blok D2 oostgevel 007 vrije koop	48,50	52,15	52,15	41,98
Bw034bYTC_	Blok B westgevel 034 YTC	18,50	52,14	52,14	29,83
D6z004zorg	Blok D6 zuidgevel 004 zorg	9,50	52,14	52,14	27,34
C2n005bbk_	Blok C2 noordgevel 005 betaalbare koop	18,50	52,10	52,10	33,47
Bw030dYTC_	Blok B westgevel 030 YTC	21,50	52,10	52,10	30,41
D2o006cvk_	Blok D2 oostgevel 006 vrije koop	39,50	52,10	52,10	34,98
Bn001bYTC_	Blok B noordgevel 001 YTC	18,50	52,08	52,08	35,31
C5n003amh_	Blok C5 noordgevel 003 midden huur	12,50	52,08	52,08	29,16
D6z005zorg	Blok D6 zuidgevel 005 zorg	12,50	52,08	52,08	27,63
C5n002amh_	Blok C5 noordgevel 002 midden huur	15,50	52,07	52,07	30,03
C6n007gk_A	Blok C6 noordgevel 007 goedkope koop	3,00	52,07	52,07	28,78
D3o006vk_B	Blok D3 oostgevel 006 vrije koop	6,50	52,06	52,06	32,26
D2o007cvk_	Blok D2 oostgevel 007 vrije koop	51,50	52,03	52,03	42,43
C6n001gk_C	Blok C6 noordgevel 001 goedkope koop	9,50	52,02	52,02	29,04
Bw030dYTC_	Blok B westgevel 030 YTC	24,50	52,01	52,01	31,35
D2o006cvk_	Blok D2 oostgevel 006 vrije koop	42,50	52,01	52,01	35,30
D5z013sh_B	Blok D5 zuidgevel 013 sociale huur	6,50	51,97	51,97	26,79
D5z010sh_A	Blok D5 zuidgevel 010 sociale huur	3,00	51,95	51,95	28,96
A2z020ash_	Blok A2 noordgevel 020 sociale huur	15,50	51,95	51,95	51,95
A5w006vk_C	Blok A5 westgevel 006 vrije koop	9,50	51,93	51,93	33,22
Bo017aYTC_	Blok B oostgevel 017 YTC	6,50	51,93	51,93	34,33
D3o009vk_A	Blok D3 oostgevel 009 vrije koop	3,00	51,93	51,93	33,74
Bn003bYTC_	Blok B noordgevel 003 YTC	18,50	51,91	51,91	37,11

Alle getoonde dB-waarden zijn A-gewogen

Rekenresultaten maximale geluidniveaus gesorteerd op hoogste waarde
Nieuwe supermarkt_overige activiteiten dag- en avondperiode

Alcedo
24-10488

Rapport: Resultatentabel
Model: M35a - Euromarkt Alphen aan den Rijn_geluidvanwege nieuwe supermarkt variant 1-max. hoogtes app
LAmx totaalresultaten voor toetspunten
Groep: zonder laden en lossen

Naam					
Toetspunt	Omschrijving	Hoogte	Dag	Avond	Nacht
C5n002amh_	Blok C5 noordgevel 002 midden huur	12,50	51,90	51,90	28,95
C2o007bbk_	Blok C2 oostgevel 007 betaalbare koop	18,50	51,90	51,90	33,15
D2o006cvk_	Blok D2 oostgevel 006 vrije koop	45,50	51,90	51,90	35,74
C6n003gk_B	Blok C6 noordgevel 003 goedkope koop	6,50	51,86	51,86	28,81
D2z017bvK_	Blok D2 zuidgevel 017 vrije koop	27,50	51,85	51,85	34,58
D2o006cvk_	Blok D2 oostgevel 006 vrije koop	48,50	51,81	51,81	36,35
A4n005bbk_	Blok A4 noordgevel 005 betaalbare koop	30,50	51,77	49,50	49,50
D2o006cvk_	Blok D2 oostgevel 006 vrije koop	51,50	51,70	51,70	37,15
A2z020ash_	Blok A2 noordgevel 020 sociale huur	9,50	51,69	51,69	51,69
A2z020ash_	Blok A2 noordgevel 020 sociale huur	12,50	51,69	51,69	51,69
A2z020ash_	Blok A2 noordgevel 020 sociale huur	6,50	51,67	51,67	51,67
C2n004bbk_	Blok C2 noordgevel 004 betaalbare koop	18,50	51,65	51,65	33,21
A2w022ash_	Blok A2 westgevel 022 sociale huur	15,50	51,63	51,63	51,63
D6z005zorg	Blok D6 zuidgevel 005 zorg	9,50	51,62	51,62	27,04
D6z006zorg	Blok D6 zuidgevel 006 zorg	12,50	51,59	51,59	27,48
A2w022ash_	Blok A2 westgevel 022 sociale huur	6,50	51,57	51,57	51,57
D6z006zorg	Blok D6 zuidgevel 006 zorg	15,50	51,57	51,57	28,39
A2w022ash_	Blok A2 westgevel 022 sociale huur	9,50	51,56	51,56	51,56
A2w022ash_	Blok A2 westgevel 022 sociale huur	12,50	51,52	51,52	51,52
D5z011sh_A	Blok D5 zuidgevel 011 sociale huur	3,00	51,40	51,40	28,14
D2z016bvK_	Blok D2 zuidgevel 016 vrije koop	24,50	51,37	51,37	28,64
D5z014sh_B	Blok D5 zuidgevel 014 sociale huur	6,50	51,32	51,32	26,51
A6o004bvK_	Blok A6 oostgevel 004 vrije koop	33,50	51,31	51,31	51,31
A5w007vk_D	Blok A5 westgevel 007 vrije koop	12,50	51,30	51,30	33,61
D3o008vk_A	Blok D3 oostgevel 008 vrije koop	3,00	51,30	51,30	32,80
C6n006gk_A	Blok C6 noordgevel 006 goedkope koop	3,00	51,26	51,26	28,62
A6o004bvK_	Blok A6 oostgevel 004 vrije koop	36,50	51,22	51,22	51,22
C6n002gk_B	Blok C6 noordgevel 002 goedkope koop	6,50	51,21	51,21	28,24
A4n005bbk_	Blok A4 noordgevel 005 betaalbare koop	27,50	51,17	49,47	49,47
C2o008bbk_	Blok C2 oostgevel 008 betaalbare koop	18,50	51,15	51,15	33,50
Bw029bYTC_	Blok B westgevel 029 YTC	12,50	51,04	51,04	30,26
D6z006zorg	Blok D6 zuidgevel 006 zorg	9,50	51,00	51,00	26,74
A6o004bvK_	Blok A6 oostgevel 004 vrije koop	30,50	50,99	50,99	50,99
C5n003cmh_	Blok C5 noordgevel 003 midden huur	30,50	50,92	50,92	35,20
C5n003cmh_	Blok C5 noordgevel 003 midden huur	27,50	50,89	50,89	34,57
A5w006vk_B	Blok A5 westgevel 006 vrije koop	6,50	50,87	50,87	32,85
A6z009bvK_	Blok A6 zuidgevel 009 vrije koop	36,50	50,87	50,87	48,80
C5n003cmh_	Blok C5 noordgevel 003 midden huur	24,50	50,87	50,87	33,47
Bw029bYTC_	Blok B westgevel 029 YTC	6,50	50,85	50,85	29,24
C5n003cmh_	Blok C5 noordgevel 003 midden huur	21,50	50,84	50,84	32,75
Bo018aYTC_	Blok B oostgevel 018 YTC	6,50	50,82	50,82	33,58
Bw029bYTC_	Blok B westgevel 029 YTC	9,50	50,82	50,82	29,68
A4o010bbk_	Blok A4 oostgevel 010 betaalbare koop	21,50	50,81	50,81	49,21
D2z015bvK_	Blok D2 zuidgevel 015 vrije koop	21,50	50,80	50,80	28,80
D5z012sh_A	Blok D5 zuidgevel 012 sociale huur	3,00	50,79	50,79	26,73
C5n003amh_	Blok C5 noordgevel 003 midden huur	9,50	50,75	50,75	28,27
C2o009bbk_	Blok C2 oostgevel 009 betaalbare koop	18,50	50,72	50,72	34,42
D6z004zorg	Blok D6 zuidgevel 004 zorg	6,50	50,70	50,70	26,19
C5o004bmh_	Blok C5 oostgevel 004 midden huur	33,50	50,70	50,70	35,52
D3o007vk_A	Blok D3 oostgevel 007 vrije koop	3,00	50,68	50,68	32,85
A6w013bvK_	Blok A6 westgevel 013 vrije koop	27,50	50,68	50,68	35,02
C5n002cmh_	Blok C5 noordgevel 002 midden huur	30,50	50,65	50,65	35,02
C2o010bbk_	Blok C2 oostgevel 010 betaalbare koop	18,50	50,64	50,64	34,45
Bw033cYTC_	Blok B westgevel 033 YTC	18,50	50,63	50,63	29,80
Bw028bYTC_	Blok B westgevel 028 YTC	12,50	50,63	50,63	28,32
C6n005gk_A	Blok C6 noordgevel 005 goedkope koop	3,00	50,63	50,63	27,99
C5n002cmh_	Blok C5 noordgevel 002 midden huur	27,50	50,63	50,63	34,16
C5n002cmh_	Blok C5 noordgevel 002 midden huur	24,50	50,62	50,62	33,27
C6n001gk_B	Blok C6 noordgevel 001 goedkope koop	6,50	50,61	50,61	27,76
A4n004bbk_	Blok A4 noordgevel 004 betaalbare koop	30,50	50,60	48,87	48,87
C5n002cmh_	Blok C5 noordgevel 002 midden huur	21,50	50,59	50,59	32,64
A4w022bbk_	Blok A4 westgevel 022 betaalbare koop	18,50	50,58	50,58	33,77
C5o004bmh_	Blok C5 oostgevel 004 midden huur	30,50	50,58	50,58	35,26
D2z017bvK_	Blok D2 zuidgevel 017 vrije koop	24,50	50,57	50,57	34,66
C5n001amh_	Blok C5 noordgevel 001 midden huur	12,50	50,55	50,55	28,76

Alle getoonde dB-waarden zijn A-gewogen

Rekenresultaten maximale geluidniveaus gesorteerd op hoogste waarde
Nieuwe supermarkt_overige activiteiten dag- en avondperiode

Alcedo
24-10488

Rapport: Resultatentabel
Model: M35a - Euromarkt Alphen aan den Rijn_geluidvanwege nieuwe supermarkt variant 1-max. hoogtes app
LAmx totaalresultaten voor toetspunten
Groep: zonder laden en lossen

Naam	Omschrijving	Hoogte	Dag	Avond	Nacht
C6n004gk_A	Blok C6 noordgevel 004 goedkope koop	3,00	50,55	50,55	27,61
A2o009bsh_	Blok A2 oostgevel 009 sociale huur	18,50	50,54	50,54	36,82
C5o004bmh_	Blok C5 oostgevel 004 midden huur	27,50	50,52	50,52	34,48
Bw028bYTC_	Blok B westgevel 028 YTC	9,50	50,50	50,50	27,91
C5o005bmh_	Blok C5 oostgevel 005 midden huur	33,50	50,50	50,50	35,35
D7o009bv_k_	Blok D7 oostgevel 009 vrije koop	33,50	50,50	50,50	29,24
A6o008bv_k_	Blok A6 oostgevel 008 vrije koop	30,50	50,47	50,47	50,47
Bw029dYTC_	Blok B westgevel 029 YTC	24,50	50,43	50,43	31,12
A6o008bv_k_	Blok A6 oostgevel 008 vrije koop	33,50	50,41	50,41	50,41
A6w014bv_k_	Blok A6 westgevel 014 vrije koop	27,50	50,40	50,40	34,36
A6o007bv_k_	Blok A6 oostgevel 007 vrije koop	30,50	50,40	50,40	50,40
C5o004bmh_	Blok C5 oostgevel 004 midden huur	21,50	50,40	50,40	32,13
C5n001cmh_	Blok C5 noordgevel 001 midden huur	30,50	50,40	50,40	34,71
C5n001cmh_	Blok C5 noordgevel 001 midden huur	27,50	50,39	50,39	33,81
C5n001amh_	Blok C5 noordgevel 001 midden huur	15,50	50,38	50,38	29,85
C5n001cmh_	Blok C5 noordgevel 001 midden huur	24,50	50,38	50,38	33,01
A6o004bv_k_	Blok A6 oostgevel 004 vrije koop	27,50	50,37	50,37	50,37
Bw029dYTC_	Blok B westgevel 029 YTC	21,50	50,37	50,37	30,56
A6z009bv_k_	Blok A6 zuidgevel 009 vrije koop	27,50	50,36	50,36	48,65
C5n001cmh_	Blok C5 noordgevel 001 midden huur	21,50	50,36	50,36	32,38
A6o007bv_k_	Blok A6 oostgevel 007 vrije koop	33,50	50,35	50,35	50,35
A4n005bbk_	Blok A4 noordgevel 005 betaalbare koop	24,50	50,29	49,52	49,52
D5z013sh_A	Blok D5 zuidgevel 013 sociale huur	3,00	50,28	50,28	25,56
A6o006bv_k_	Blok A6 oostgevel 006 vrije koop	30,50	50,26	50,26	50,26
A6z009bv_k_	Blok A6 zuidgevel 009 vrije koop	30,50	50,26	50,26	48,03
C5n003cmh_	Blok C5 noordgevel 003 midden huur	33,50	50,26	50,26	35,46
A5w007vk_C	Blok A5 westgevel 007 vrije koop	9,50	50,25	50,25	33,12
D6z005zorg	Blok D6 zuidgevel 005 zorg	6,50	50,25	50,25	25,94
A6o006bv_k_	Blok A6 oostgevel 006 vrije koop	33,50	50,25	50,25	50,25
A6z009bv_k_	Blok A6 zuidgevel 009 vrije koop	24,50	50,22	50,22	47,93
C5n002amh_	Blok C5 noordgevel 002 midden huur	9,50	50,21	50,21	27,91
A6z009bv_k_	Blok A6 zuidgevel 009 vrije koop	33,50	50,21	50,21	48,97
A6o008bv_k_	Blok A6 oostgevel 008 vrije koop	36,50	50,20	50,20	50,20
C2n002bbk_	Blok C2 noordgevel 002 betaalbare koop	18,50	50,18	50,18	32,72
D7z011bv_k_	Blok D7 zuidgevel 011 vrije koop	27,50	50,18	50,18	30,49
A6o007bv_k_	Blok A6 oostgevel 007 vrije koop	36,50	50,15	50,15	50,15
D2o012avk_	Blok D2 oostgevel 012 vrije koop	18,50	50,14	50,14	37,18
A6w015bv_k_	Blok A6 westgevel 015 vrije koop	27,50	50,13	50,13	31,33
D3o006vk_A	Blok D3 oostgevel 006 vrije koop	3,00	50,11	50,11	31,72
C5o005bmh_	Blok C5 oostgevel 005 midden huur	30,50	50,10	50,10	35,10
Bw032cYTC_	Blok B westgevel 032 YTC	18,50	50,09	50,09	29,79
A6o005bv_k_	Blok A6 oostgevel 005 vrije koop	33,50	50,09	50,09	50,09
A5w007vk_E	Blok A5 westgevel 007 vrije koop	15,50	50,08	50,08	33,87
C5o004bmh_	Blok C5 oostgevel 004 midden huur	24,50	50,08	50,08	32,82
A5w007vk_B	Blok A5 westgevel 007 vrije koop	6,50	50,07	50,07	32,76
A6o005bv_k_	Blok A6 oostgevel 005 vrije koop	30,50	50,07	50,07	50,07
A6o006bv_k_	Blok A6 oostgevel 006 vrije koop	36,50	50,06	50,06	50,06
Bw028dYTC_	Blok B westgevel 028 YTC	21,50	50,06	50,06	25,84
Bw028dYTC_	Blok B westgevel 028 YTC	24,50	50,03	50,03	26,28
A4n004bbk_	Blok A4 noordgevel 004 betaalbare koop	27,50	49,99	47,58	47,58
C6n003gk_A	Blok C6 noordgevel 003 goedkope koop	3,00	49,97	49,97	27,35
A6o005bv_k_	Blok A6 oostgevel 005 vrije koop	36,50	49,92	49,92	49,92
C5n002cmh_	Blok C5 noordgevel 002 midden huur	33,50	49,92	49,92	35,27
Bo019aYTC_	Blok B oostgevel 019 YTC	6,50	49,89	49,89	33,27
C2n003bbk_	Blok C2 noordgevel 003 betaalbare koop	18,50	49,86	49,86	32,65
A6o004bv_k_	Blok A6 oostgevel 004 vrije koop	24,50	49,82	49,82	49,82
A5w008vk_D	Blok A5 westgevel 008 vrije koop	12,50	49,77	49,77	33,71
A6z011bv_k_	Blok A6 zuidgevel 011 vrije koop	30,50	49,76	49,76	45,39
C5o005bmh_	Blok C5 oostgevel 005 midden huur	24,50	49,76	49,76	32,62
A5w008vk_E	Blok A5 westgevel 008 vrije koop	15,50	49,74	49,74	34,34
D5z014sh_A	Blok D5 zuidgevel 014 sociale huur	3,00	49,74	49,74	25,32
D6z006zorg	Blok D6 zuidgevel 006 zorg	6,50	49,72	49,72	25,69
C5n001amh_	Blok C5 noordgevel 001 midden huur	9,50	49,71	49,71	27,59
C2n001bbk_	Blok C2 noordgevel 001 betaalbare koop	18,50	49,71	49,71	32,96
A6z011bv_k_	Blok A6 zuidgevel 011 vrije koop	24,50	49,70	49,70	44,09

Alle getoonde dB-waarden zijn A-gewogen

Rekenresultaten maximale geluidniveaus gesorteerd op hoogste waarde
Nieuwe supermarkt_overige activiteiten dag- en avondperiode

Alcedo
24-10488

Rapport: Resultatentabel
Model: M35a - Euromarkt Alphen aan den Rijn_geluidvanwege nieuwe supermarkt variant 1-max. hoogtes app
LAmx totaalresultaten voor toetspunten
Groep: zonder laden en lossen

Naam	Omschrijving	Hoogte	Dag	Avond	Nacht
A6z011bvk_	Blok A6 zuidgevel 011 vrije koop	27,50	49,70	49,70	46,52
A4w023bbk_	Blok A4 westgevel 023 betaalbare koop	18,50	49,69	49,69	33,90
A6z011bvk_	Blok A6 zuidgevel 011 vrije koop	21,50	49,68	49,68	42,74
C5o005bmk_	Blok C5 oostgevel 005 midden huur	27,50	49,68	49,68	34,32
A6w016bvk_	Blok A6 westgevel 016 vrije koop	30,50	49,67	49,67	31,62
A6z010bvk_	Blok A6 zuidgevel 010 vrije koop	33,50	49,67	49,67	47,30
A6o008bvk_	Blok A6 oostgevel 008 vrije koop	27,50	49,64	49,64	49,64
D2o011avk_	Blok D2 oostgevel 011 vrije koop	18,50	49,63	49,63	38,50
A4n003bbk_	Blok A4 noordgevel 003 betaalbare koop	30,50	49,62	47,06	47,06
A6o007bvk_	Blok A6 oostgevel 007 vrije koop	27,50	49,60	49,60	49,60
C5n001cmh_	Blok C5 noordgevel 001 midden huur	33,50	49,59	49,59	35,10
A5w008bvk_C	Blok A5 westgevel 008 vrije koop	9,50	49,55	49,55	33,27
A5w009vk_D	Blok A5 westgevel 009 vrije koop	12,50	49,51	49,51	33,69
A5w009vk_E	Blok A5 westgevel 009 vrije koop	15,50	49,50	49,50	34,28
A6o006bvk_	Blok A6 oostgevel 006 vrije koop	27,50	49,50	49,50	49,50
A6w013bvk_	Blok A6 westgevel 013 vrije koop	24,50	49,46	49,46	34,86
D7z014vk_C	Blok D7 zuidgevel 014 vrije koop	27,50	49,45	49,45	29,08
Bw029aYTC_	Blok B westgevel 029 YTC	3,00	49,43	49,43	26,66
C5n003amh_	Blok C5 noordgevel 003 midden huur	6,50	49,42	49,42	26,90
C6n002gk_A	Blok C6 noordgevel 002 goedkope koop	3,00	49,42	49,42	26,80
A6z010bvk_	Blok A6 zuidgevel 010 vrije koop	30,50	49,42	49,42	46,75
A5w006vk_A	Blok A5 westgevel 006 vrije koop	3,00	49,41	49,41	32,74
A6w012bvk_	Blok A6 westgevel 012 vrije koop	21,50	49,40	49,40	34,78
A6z010bvk_	Blok A6 zuidgevel 010 vrije koop	24,50	49,40	49,40	45,94
A6z010bvk_	Blok A6 zuidgevel 010 vrije koop	27,50	49,38	49,38	47,33
A6o005bvk_	Blok A6 oostgevel 005 vrije koop	27,50	49,36	49,36	49,36
A6w012bvk_	Blok A6 westgevel 012 vrije koop	24,50	49,34	49,34	35,04
A6w013bvk_	Blok A6 westgevel 013 vrije koop	21,50	49,31	49,31	33,74
C5o006bmk_	Blok C5 oostgevel 006 midden huur	27,50	49,30	49,30	33,48
A6w012bvk_	Blok A6 westgevel 012 vrije koop	27,50	49,28	49,28	36,67
A5w009vk_C	Blok A5 westgevel 009 vrije koop	9,50	49,26	49,26	33,33
D7z011bvk_	Blok D7 zuidgevel 011 vrije koop	24,50	49,25	49,25	30,36
D6z004zorg	Blok D6 zuidgevel 004 zorg	3,00	49,23	49,23	25,06
A5w008bvk_B	Blok A5 westgevel 008 vrije koop	6,50	49,22	49,22	32,91
Bo020aYTC_	Blok B oostgevel 020 YTC	6,50	49,22	49,22	33,02
A4n004bbk_	Blok A4 noordgevel 004 betaalbare koop	24,50	49,18	48,18	48,18
A5w010vk_D	Blok A5 westgevel 010 vrije koop	12,50	49,17	49,17	33,78
A5w010vk_E	Blok A5 westgevel 010 vrije koop	15,50	49,17	49,17	34,17
A6w014bvk_	Blok A6 westgevel 014 vrije koop	24,50	49,15	49,15	34,18
A6w012bvk_	Blok A6 westgevel 012 vrije koop	30,50	49,09	49,09	34,76
A4n003bbk_	Blok A4 noordgevel 003 betaalbare koop	27,50	49,05	46,31	46,31
D7o010bvk_	Blok D7 oostgevel 010 vrije koop	33,50	49,03	49,03	31,70
A4w024bbk_	Blok A4 westgevel 024 betaalbare koop	18,50	49,02	49,02	34,70
D7z012bvk_	Blok D7 zuidgevel 012 vrije koop	24,50	49,01	49,01	29,72
A4n005bbk_	Blok A4 noordgevel 005 betaalbare koop	21,50	49,00	48,36	48,36
A6w014bvk_	Blok A6 westgevel 014 vrije koop	21,50	48,99	48,99	33,34
Bw031cYTC_	Blok B westgevel 031 YTC	18,50	48,98	48,98	32,38
C5n002amh_	Blok C5 noordgevel 002 midden huur	6,50	48,94	48,94	26,57
A6z010bvk_	Blok A6 zuidgevel 010 vrije koop	21,50	48,94	48,94	43,87
D7o008bvk_	Blok D7 oostgevel 008 vrije koop	33,50	48,94	48,94	29,25
C6n001gk_A	Blok C6 noordgevel 001 goedkope koop	3,00	48,91	48,91	26,33
A5w010vk_C	Blok A5 westgevel 010 vrije koop	9,50	48,90	48,90	33,48
D6z005zorg	Blok D6 zuidgevel 005 zorg	3,00	48,90	48,90	24,85
A6o008bvk_	Blok A6 oostgevel 008 vrije koop	24,50	48,89	48,89	48,89
A6z009bvk_	Blok A6 zuidgevel 009 vrije koop	21,50	48,89	48,89	45,28
D7z011bvk_	Blok D7 zuidgevel 011 vrije koop	33,50	48,88	48,88	31,05
A6o007bvk_	Blok A6 oostgevel 007 vrije koop	24,50	48,87	48,87	48,87
D7o010bvk_	Blok D7 oostgevel 010 vrije koop	30,50	48,85	48,85	31,38
A5w011vk_D	Blok A5 westgevel 011 vrije koop	12,50	48,84	48,84	33,62
D7z011bvk_	Blok D7 zuidgevel 011 vrije koop	30,50	48,84	48,84	30,68
A5w011vk_E	Blok A5 westgevel 011 vrije koop	15,50	48,83	48,83	33,89
D7z013vk_B	Blok D7 zuidgevel 012 vrije koop	24,50	48,82	48,82	29,32
A6o005bvk_	Blok A6 oostgevel 005 vrije koop	24,50	48,81	48,81	48,81
D7o009bvk_	Blok D7 oostgevel 009 vrije koop	30,50	48,81	48,81	29,07
A2w021ash_	Blok A2 westgevel 021 sociale huur	18,50	48,81	48,81	36,30

Alle getoonde dB-waarden zijn A-gewogen

Rekenresultaten maximale geluidniveaus gesorteerd op hoogste waarde
Nieuwe supermarkt_overige activiteiten dag- en avondperiode

Alcedo
24-10488

Rapport: Resultatentabel
Model: M35a - Euromarkt Alphen aan den Rijn_geluidvanwege nieuwe supermarkt variant 1-max. hoogtes app
LAmx totaalresultaten voor toetspunten
Groep: zonder laden en lossen

Naam	Omschrijving	Hoogte	Dag	Avond	Nacht
A6o006bvk_	Blok A6 oostgevel 006 vrije koop	24,50	48,80	48,80	48,80
D7z014vk_B	Blok D7 zuidgevel 014 vrije koop	24,50	48,80	48,80	28,94
Bw028aYTC_	Blok B westgevel 028 YTC	3,00	48,79	48,79	26,07
A2o008bsh_	Blok A2 oostgevel 008 sociale huur	18,50	48,79	45,69	43,51
A6w015bvk_	Blok A6 westgevel 015 vrije koop	24,50	48,79	48,79	31,27
A4n002bbk_	Blok A4 noordgevel 002 betaalbare koop	30,50	48,77	45,90	45,90
C5n002bmh_	Blok C5 noordgevel 002 midden huur	18,50	48,73	48,73	31,60
A5w009vk_B	Blok A5 westgevel 009 vrije koop	6,50	48,72	48,72	33,00
A4o012abk_	Blok A4 oostgevel 012 betaalbare koop	18,50	48,69	48,69	43,14
A6w013bvk_	Blok A6 westgevel 013 vrije koop	30,50	48,69	48,69	33,74
BE001_A	Bestaand Euromarkt	6,60	48,63	48,63	33,03
A6w012avk_	Blok A6 westgevel 012 vrije koop	18,50	48,62	48,62	35,79
A6w015bvk_	Blok A6 westgevel 015 vrije koop	21,50	48,60	48,60	31,24
C2z014abk_	Blok C2 zuidgevel 014 betaalbare koop	12,50	48,58	48,58	22,82
D6z006zorg	Blok D6 zuidgevel 006 zorg	3,00	48,57	48,57	24,62
A5w011vk_C	Blok A5 westgevel 011 vrije koop	9,50	48,56	48,56	33,54
D7z012bvk_	Blok D7 zuidgevel 012 vrije koop	33,50	48,56	48,56	30,45
C2z014abk_	Blok C2 zuidgevel 014 betaalbare koop	15,50	48,55	48,55	23,21
C5n001bmh_	Blok C5 noordgevel 001 midden huur	18,50	48,52	48,52	31,42
A6w013bvk_	Blok A6 westgevel 013 vrije koop	36,50	48,51	48,51	34,78
C5n001amh_	Blok C5 noordgevel 001 midden huur	6,50	48,50	48,50	26,28
C2z014abk_	Blok C2 zuidgevel 014 betaalbare koop	18,50	48,50	48,50	24,82
A6w013avk_	Blok A6 westgevel 013 vrije koop	18,50	48,45	48,45	33,55
C2z014abk_	Blok C2 zuidgevel 014 betaalbare koop	9,50	48,41	48,41	22,70
C2z011bbk_	Blok C2 zuidgevel 011 betaalbare koop	21,50	48,40	48,40	25,43
A6w014bvk_	Blok A6 westgevel 014 vrije koop	30,50	48,30	48,30	33,35
A6w013bvk_	Blok A6 westgevel 013 vrije koop	33,50	48,29	48,29	34,11
D7z012bvk_	Blok D7 zuidgevel 012 vrije koop	30,50	48,25	48,25	30,05
A4o010abk_	Blok A4 oostgevel 010 betaalbare koop	18,50	48,22	48,22	48,22
C5n003amh_	Blok C5 noordgevel 003 midden huur	3,00	48,22	48,22	25,52
A6w014bvk_	Blok A6 westgevel 014 vrije koop	36,50	48,21	48,21	34,49
A6w016bvk_	Blok A6 westgevel 016 vrije koop	27,50	48,20	48,20	32,14
A5w010vk_B	Blok A5 westgevel 010 vrije koop	6,50	48,18	48,18	33,19
D2o010avk_	Blok D2 oostgevel 010 vrije koop	18,50	48,16	48,16	38,00
A4n001bbk_	Blok A4 noordgevel 001 betaalbare koop	30,50	48,16	44,72	44,72
C2z011bbk_	Blok C2 zuidgevel 011 betaalbare koop	24,50	48,16	48,16	25,98
A6z010bvk_	Blok A6 zuidgevel 010 vrije koop	36,50	48,15	48,15	48,15
A5w012vk_E	Blok A5 westgevel 012 vrije koop	15,50	48,12	48,12	30,15
A4n002bbk_	Blok A4 noordgevel 002 betaalbare koop	27,50	48,12	45,02	45,02
D7o007bvk_	Blok D7 oostgevel 007 vrije koop	33,50	48,10	48,10	29,14
Bw030cYTC_	Blok B westgevel 030 YTC	18,50	48,09	48,09	32,30
D7z013vk_E	Blok D7 zuidgevel 012 vrije koop	33,50	48,08	48,08	29,98
A5w012vk_D	Blok A5 westgevel 012 vrije koop	12,50	48,07	48,07	30,18
A6o004bvk_	Blok A6 oostgevel 004 vrije koop	21,50	48,07	48,07	48,07
C5n002amh_	Blok C5 noordgevel 002 midden huur	3,00	48,01	48,01	25,21
A6w016bvk_	Blok A6 westgevel 016 vrije koop	24,50	47,99	47,99	32,11
A6w014bvk_	Blok A6 westgevel 014 vrije koop	33,50	47,97	47,97	34,03
C2z011bbk_	Blok C2 zuidgevel 011 betaalbare koop	27,50	47,96	47,96	28,44
D7o006bvk_	Blok D7 oostgevel 006 vrije koop	33,50	47,94	47,94	29,09
A6w014avk_	Blok A6 westgevel 014 vrije koop	18,50	47,92	47,92	33,14
A6w015bvk_	Blok A6 westgevel 015 vrije koop	30,50	47,91	47,91	30,61
A6w016bvk_	Blok A6 westgevel 016 vrije koop	21,50	47,91	47,91	32,09
D7z013vk_D	Blok D7 zuidgevel 012 vrije koop	30,50	47,91	47,91	29,66
A6w015bvk_	Blok A6 westgevel 015 vrije koop	36,50	47,88	47,88	31,77
D7o010bvk_	Blok D7 oostgevel 010 vrije koop	27,50	47,77	47,77	31,12
D7z012bvk_	Blok D7 zuidgevel 012 vrije koop	27,50	47,77	47,77	29,86
D7z014vk_E	Blok D7 zuidgevel 014 vrije koop	33,50	47,75	47,75	29,58
C2z011abk_	Blok C2 zuidgevel 011 betaalbare koop	18,50	47,65	47,65	25,19
A6w015bvk_	Blok A6 westgevel 015 vrije koop	33,50	47,65	47,65	30,90
A5w012vk_C	Blok A5 westgevel 012 vrije koop	9,50	47,64	47,64	30,13
C5o006bmh_	Blok C5 oostgevel 006 midden huur	33,50	47,63	47,63	33,83
A5w007vk_A	Blok A5 westgevel 007 vrije koop	3,00	47,62	47,62	32,42
C5o006bmh_	Blok C5 oostgevel 006 midden huur	30,50	47,61	47,61	33,67
D7o008bvk_	Blok D7 oostgevel 008 vrije koop	30,50	47,59	47,59	28,88
A5w011vk_B	Blok A5 westgevel 011 vrije koop	6,50	47,56	47,56	33,33

Alle getoonde dB-waarden zijn A-gewogen

Rekenresultaten maximale geluidniveaus gesorteerd op hoogste waarde
Nieuwe supermarkt_overige activiteiten dag- en avondperiode

Alcedo
24-10488

Rapport: Resultatentabel
Model: M35a - Euromarkt Alphen aan den Rijn_geluidvanwege nieuwe supermarkt variant 1-max. hoogtes app
LAmx totaalresultaten voor toetspunten
Groep: zonder laden en lossen

Naam					
Toetspunt	Omschrijving	Hoogte	Dag	Avond	Nacht
C2z015abk_	Blok C2 zuidgevel 015 betaalbare koop	12,50	47,55	47,55	21,98
C2z015abk_	Blok C2 zuidgevel 015 betaalbare koop	15,50	47,55	47,55	22,36
D7z014vk_D	Blok D7 zuidgevel 014 vrije koop	30,50	47,53	47,53	29,27
D2o009avk_	Blok D2 oostgevel 009 vrije koop	18,50	47,52	47,52	37,59
C2z015abk_	Blok C2 zuidgevel 015 betaalbare koop	18,50	47,51	47,51	24,18
D7z013vk_C	Blok D7 zuidgevel 012 vrije koop	27,50	47,51	47,51	29,46
D7o007bvk_	Blok D7 oostgevel 007 vrije koop	30,50	47,48	47,48	28,80
D7o009bvk_	Blok D7 oostgevel 009 vrije koop	27,50	47,48	47,48	28,78
A2o010bsh_	Blok A2 oostgevel 010 sociale huur	18,50	47,47	47,47	35,23
C5n003bmh_	Blok C5 noordgevel 003 midden huur	18,50	47,44	47,44	31,82
C5o007bmh_	Blok C5 oostgevel 007 midden huur	33,50	47,44	47,44	33,56
A6w015avk_	Blok A6 westgevel 015 vrije koop	18,50	47,42	47,42	31,21
C5o007bmh_	Blok C5 oostgevel 007 midden huur	30,50	47,41	47,41	33,35
C5n001amh_	Blok C5 noordgevel 001 midden huur	3,00	47,39	47,39	24,93
D7o008bvk_	Blok D7 oostgevel 008 vrije koop	27,50	47,37	47,37	28,58
D2z016bvk_	Blok D2 zuidgevel 016 vrije koop	21,50	47,37	47,37	28,49
C2z015abk_	Blok C2 zuidgevel 015 betaalbare koop	9,50	47,32	47,32	26,98
D7o007bvk_	Blok D7 oostgevel 007 vrije koop	27,50	47,28	47,28	28,52
A6z011bvk_	Blok A6 zuidgevel 011 vrije koop	36,50	47,27	47,27	46,72
A4n003bbk_	Blok A4 noordgevel 003 betaalbare koop	24,50	47,25	47,23	47,23
BD012_C	Bestaand Davinci	19,50	47,24	47,24	34,11
C5o008bmh_	Blok C5 oostgevel 008 midden huur	33,50	47,23	47,23	32,91
BD012_A	Bestaand Davinci	13,50	47,18	47,18	30,37
BD012_B	Bestaand Davinci	16,50	47,16	47,16	31,25
A6w012bvk_	Blok A6 westgevel 012 vrije koop	33,50	47,12	47,12	35,05
D7o006bvk_	Blok D7 oostgevel 006 vrije koop	30,50	47,11	47,11	28,90
A6w012bvk_	Blok A6 westgevel 012 vrije koop	36,50	47,10	47,10	35,62
A6o008bvk_	Blok A6 oostgevel 008 vrije koop	21,50	47,08	47,08	47,08
A6o007bvk_	Blok A6 oostgevel 007 vrije koop	21,50	47,05	47,05	47,05
A6w016bvk_	Blok A6 westgevel 016 vrije koop	36,50	47,02	47,02	32,57
Bw029cYTC_	Blok B westgevel 029 YTC	18,50	47,00	47,00	30,23
A6o006bvk_	Blok A6 oostgevel 006 vrije koop	21,50	46,99	46,99	46,99
A5w008vk_A	Blok A5 westgevel 008 vrije koop	3,00	46,94	46,94	32,59
A6o005bvk_	Blok A6 oostgevel 005 vrije koop	21,50	46,92	46,92	46,92
D2o008avk_	Blok D2 oostgevel 008 vrije koop	18,50	46,89	46,89	36,76
A2w022bsh_	Blok A2 westgevel 022 sociale huur	18,50	46,89	46,22	46,22
C5o007bmh_	Blok C5 oostgevel 007 midden huur	27,50	46,83	46,83	32,80
C5o008bmh_	Blok C5 oostgevel 008 midden huur	30,50	46,83	46,83	32,66
C5o006bmh_	Blok C5 oostgevel 006 midden huur	24,50	46,81	46,81	31,84
D2z017bvk_	Blok D2 zuidgevel 017 vrije koop	21,50	46,76	46,76	35,37
D2z013avk_	Blok D2 zuidgevel 013 vrije koop	18,50	46,64	46,64	31,15
A6w016bvk_	Blok A6 westgevel 016 vrije koop	33,50	46,63	46,63	31,85
A6z011avk_	Blok A6 zuidgevel 011 vrije koop	18,50	46,62	46,62	42,13
Bw028cYTC_	Blok B westgevel 028 YTC	18,50	46,54	46,54	25,27
C5o005bmh_	Blok C5 oostgevel 005 midden huur	21,50	46,51	46,51	31,91
A5w009vk_A	Blok A5 westgevel 009 vrije koop	3,00	46,44	46,44	32,69
C5o008bmh_	Blok C5 oostgevel 008 midden huur	27,50	46,44	46,44	32,12
A6o004avk_	Blok A6 oostgevel 004 vrije koop	18,50	46,36	46,36	46,36
D2o007avk_	Blok D2 oostgevel 007 vrije koop	18,50	46,36	46,36	35,83
A4n004bbk_	Blok A4 noordgevel 004 betaalbare koop	21,50	46,27	46,27	46,27
A6o006avk_	Blok A6 oostgevel 006 vrije koop	18,50	46,24	46,24	46,24
A4n001bbk_	Blok A6 noordgevel 001 betaalbare koop	27,50	46,19	46,19	46,19
A6o005avk_	Blok A6 oostgevel 005 vrije koop	18,50	46,16	46,16	46,16
A6z011bvk_	Blok A6 zuidgevel 011 vrije koop	33,50	46,16	46,16	46,16
A5w012vk_B	Blok A5 westgevel 012 vrije koop	6,50	46,12	46,12	30,06
A6w016avk_	Blok A6 westgevel 016 vrije koop	18,50	46,12	46,12	32,08
C5o007bmh_	Blok C5 oostgevel 007 midden huur	24,50	46,10	46,10	31,40
C6z010gk_E	Blok C6 zuidgevel 010 goedkope koop	15,50	46,08	46,08	20,98
C6z010gk_D	Blok C6 zuidgevel 010 goedkope koop	12,50	46,06	46,06	19,91
BE002_D	Bestaand Euromarkt	15,60	46,00	46,00	22,93
D2o006avk_	Blok D2 oostgevel 006 vrije koop	18,50	45,93	45,93	35,39
A6o007avk_	Blok A6 oostgevel 007 vrije koop	18,50	45,88	45,88	45,88
D7o010bvk_	Blok D7 oostgevel 010 vrije koop	24,50	45,86	45,86	30,86
D7o009bvk_	Blok D7 oostgevel 009 vrije koop	24,50	45,85	45,85	28,53
A4n005abk_	Blok A4 noordgevel 005 betaalbare koop	18,50	45,70	45,70	45,70

Alle getoonde dB-waarden zijn A-gewogen

Rekenresultaten maximale geluidniveaus gesorteerd op hoogste waarde
Nieuwe supermarkt_overige activiteiten dag- en avondperiode

Alcedo
24-10488

Rapport: Resultatentabel
Model: M35a - Euromarkt Alphen aan den Rijn_geluidvanwege nieuwe supermarkt variant 1-max. hoogtes app
LAmx totaalresultaten voor toetspunten
Groep: zonder laden en lossen

Naam	Omschrijving	Hoogte	Dag	Avond	Nacht
D7o008bvk_	Blok D7 oostgevel 008 vrije koop	24,50	45,49	45,49	28,32
A4o011abk_	Blok A4 oostgevel 011 betaalbare koop	18,50	45,47	45,47	44,59
A6o008avk_	Blok A6 oostgevel 008 vrije koop	18,50	45,43	45,43	45,43
A4n002bbk_	Blok A4 noordgevel 002 betaalbare koop	24,50	45,41	45,41	45,41
C6z010gk_C	Blok C6 zuidgevel 010 goedkope koop	9,50	45,34	45,34	25,60
D2w019cvk_	Blok D2 westgevel 019 vrije koop	48,50	45,21	45,21	24,56
D7o007bvk_	Blok D7 oostgevel 007 vrije koop	24,50	45,20	45,20	28,29
D7o006bvk_	Blok D7 oostgevel 006 vrije koop	27,50	45,17	45,17	28,65
D2n005avk_	Blok D2 noordgevel 005 vrije koop	9,50	45,13	35,19	30,80
D2n005avk_	Blok D2 noordgevel 005 vrije koop	12,50	45,09	35,44	30,36
A4n001abk_	Blok A4 noordgevel 001 betaalbare koop	18,50	45,00	45,00	42,42
BE002_C	Bestaand Euromarkt	12,60	44,98	44,98	20,46
A4n003bbk_	Blok A4 noordgevel 003 betaalbare koop	21,50	44,97	44,97	44,97
D2w019cvk_	Blok D2 westgevel 019 vrije koop	45,50	44,96	44,96	24,44
D2n005avk_	Blok D2 noordgevel 005 vrije koop	6,50	44,77	34,05	30,52
D2n005avk_	Blok D2 noordgevel 005 vrije koop	15,50	44,74	35,92	30,40
A4n001bbk_	Blok A6 noordgevel 001 betaalbare koop	21,50	44,74	44,74	43,24
D2w019cvk_	Blok D2 westgevel 019 vrije koop	42,50	44,74	44,74	24,38
D7z011bvk_	Blok D7 zuidgevel 011 vrije koop	21,50	44,73	44,73	30,27
A4n004abk_	Blok A4 noordgevel 004 betaalbare koop	18,50	44,69	44,69	44,69
D2w019cvk_	Blok D2 westgevel 019 vrije koop	39,50	44,66	44,66	24,34
D2w018cvk_	Blok D2 westgevel 018 vrije koop	48,50	44,65	44,65	24,78
C5w016amh_	Blok C5 westgevel 016 midden huur	15,50	44,59	44,59	24,04
D2w020cvk_	Blok D2 westgevel 020 vrije koop	48,50	44,56	44,56	24,52
A4n001bbk_	Blok A6 noordgevel 001 betaalbare koop	24,50	44,50	44,50	44,23
C5w016amh_	Blok C5 westgevel 016 midden huur	12,50	44,36	44,36	23,39
C2z012bbk_	Blok C2 zuidgevel 012 betaalbare koop	21,50	44,36	44,36	25,26
D2w020cvk_	Blok D2 westgevel 020 vrije koop	45,50	44,35	44,35	24,41
D2w020cvk_	Blok D2 westgevel 020 vrije koop	42,50	44,29	44,29	26,08
D7o006bvk_	Blok D7 oostgevel 006 vrije koop	24,50	44,24	44,24	28,43
C2z012bbk_	Blok C2 zuidgevel 012 betaalbare koop	24,50	44,21	44,21	25,52
D2w019bvk_	Blok D2 westgevel 019 vrije koop	36,50	44,19	44,19	27,19
C2z012bbk_	Blok C2 zuidgevel 012 betaalbare koop	27,50	44,18	44,18	26,07
C2w018bbk_	Blok C2 westgevel 018 betaalbare koop	27,50	44,18	44,18	22,95
Bz025cYTC_	Blok B zuidgevel 025 YTC	21,50	44,09	44,09	22,77
Bz025bYTC_	Blok B zuidgevel 025 YTC	18,50	44,07	44,07	22,62
Bz025bYTC_	Blok B zuidgevel 025 YTC	12,50	44,06	44,06	22,55
Bz025bYTC_	Blok B zuidgevel 025 YTC	15,50	44,06	44,06	22,56
D2c021cvk_	Blok D2 westgevel 021 vrije koop	48,50	44,05	44,05	26,29
D2w018cvk_	Blok D2 westgevel 018 vrije koop	45,50	44,05	44,05	24,67
D2c021cvk_	Blok D2 westgevel 021 vrije koop	45,50	44,02	44,02	26,17
D2n005avk_	Blok D2 noordgevel 005 vrije koop	18,50	44,00	35,89	30,44
A4n002bbk_	Blok A4 noordgevel 002 betaalbare koop	21,50	43,97	43,97	43,97
D2w020cvk_	Blok D2 westgevel 020 vrije koop	39,50	43,96	43,96	26,04
D2w018cvk_	Blok D2 westgevel 018 vrije koop	42,50	43,95	43,95	24,62
D2z014avk_	Blok D2 zuidgevel 014 vrije koop	18,50	43,94	43,94	30,71
A6z009avk_	Blok A6 zuidgevel 009 vrije koop	18,50	43,91	43,91	43,91
D7o010bvk_	Blok D7 oostgevel 010 vrije koop	21,50	43,86	43,86	30,65
D2w022cvk_	Blok D2 westgevel 022 vrije koop	48,50	43,81	43,81	26,57
D2c021cvk_	Blok D2 westgevel 021 vrije koop	42,50	43,79	43,79	26,10
A4n003abk_	Blok A4 noordgevel 003 betaalbare koop	18,50	43,77	43,77	43,77
A6z010avk_	Blok A6 zuidgevel 010 vrije koop	18,50	43,75	43,75	42,78
A4n002abk_	Blok A4 noordgevel 002 betaalbare koop	18,50	43,74	43,74	43,08
D7o009bvk_	Blok D7 oostgevel 009 vrije koop	21,50	43,73	43,73	28,31
D2w018cvk_	Blok D2 westgevel 018 vrije koop	39,50	43,69	43,69	24,77
Bz025cYTC_	Blok B zuidgevel 025 YTC	24,50	43,65	43,65	21,74
D2w022cvk_	Blok D2 westgevel 022 vrije koop	45,50	43,65	43,65	26,33
D6w007zorg	Blok D6 westgevel 007 zorg	15,50	43,64	43,64	19,97
C2w020bbk_	Blok C2 westgevel 020 betaalbare koop	27,50	43,63	43,63	28,25
D2w018bvk_	Blok D2 westgevel 018 vrije koop	36,50	43,62	43,62	27,78
C2z012abk_	Blok C2 zuidgevel 012 betaalbare koop	18,50	43,59	43,59	25,00
D6w007zorg	Blok D6 westgevel 007 zorg	12,50	43,59	43,59	20,84
D7z013vk_A	Blok D7 zuidgevel 012 vrije koop	21,50	43,55	43,55	29,21
Bz026cYTC_	Blok B zuidgevel 026 YTC	21,50	43,49	43,49	22,29
C5w016amh_	Blok C5 westgevel 016 midden huur	9,50	43,47	43,47	22,34

Alle getoonde dB-waarden zijn A-gewogen

Rekenresultaten maximale geluidniveaus gesorteerd op hoogste waarde
Nieuwe supermarkt_overige activiteiten dag- en avondperiode

Alcedo
24-10488

Rapport: Resultatentabel
Model: M35a - Euromarkt Alphen aan den Rijn_geluidvanwege nieuwe supermarkt variant 1-max. hoogtes app
LAmaz totaalresultaten voor toetspunten
Groep: zonder laden en lossen

Naam	Omschrijving	Hoogte	Dag	Avond	Nacht
Bz026bYTC_	Blok B zuidgevel 026 YTC	18,50	43,45	43,45	22,14
Bz026bYTC_	Blok B zuidgevel 026 YTC	12,50	43,43	43,43	22,04
Bz026bYTC_	Blok B zuidgevel 026 YTC	15,50	43,43	43,43	22,07
D7z012bvk_	Blok D7 zuidgevel 012 vrije koop	21,50	43,43	43,43	29,62
D2w018bvk_	Blok D2 westgevel 018 vrije koop	33,50	43,43	43,43	27,94
D6w008zorg	Blok D6 westgevel 008 zorg	12,50	43,42	43,42	20,45
D6w008zorg	Blok D6 westgevel 008 zorg	15,50	43,42	43,42	19,41
C2w020bbk_	Blok C2 westgevel 020 betaalbare koop	24,50	43,21	43,21	27,82
C2w019bbk_	Blok C2 westgevel 019 betaalbare koop	27,50	43,19	43,19	25,85
Bz027cYTC_	Blok B zuidgevel 027 YTC	21,50	43,14	43,14	22,13
Bz027bYTC_	Blok B zuidgevel 027 YTC	18,50	43,05	43,05	21,98
Bz027bYTC_	Blok B zuidgevel 027 YTC	15,50	43,03	43,03	21,91
C2w020bbk_	Blok C2 westgevel 020 betaalbare koop	21,50	43,03	43,03	27,38
Bz027bYTC_	Blok B zuidgevel 027 YTC	12,50	43,00	43,00	21,88
C5o004amh_	Blok C5 oostgevel 004 midden huur	18,50	42,99	42,99	31,15
C2w019bbk_	Blok C2 westgevel 019 betaalbare koop	24,50	42,97	42,97	25,82
C5o006bmh_	Blok C5 oostgevel 006 midden huur	21,50	42,86	42,86	31,38
D2n005avk_	Blok D2 noordgevel 005 vrije koop	3,00	42,76	32,31	30,26
D7z014vk_A	Blok D7 zuidgevel 014 vrije koop	21,50	42,75	42,75	28,82
D2w022cvk_	Blok D2 westgevel 022 vrije koop	42,50	42,63	42,63	26,27
D2z015avk_	Blok D2 zuidgevel 015 vrije koop	18,50	42,59	42,59	30,50
D6w007zorg	Blok D6 westgevel 007 zorg	9,50	42,52	42,52	21,95
D2c021cvk_	Blok D2 westgevel 021 vrije koop	39,50	42,46	42,46	26,06
D2w022cvk_	Blok D2 westgevel 022 vrije koop	39,50	42,42	42,42	26,23
D6w008zorg	Blok D6 westgevel 008 zorg	9,50	42,33	42,33	21,75
D2n004avk_	Blok D2 noordgevel 004 vrije koop	9,50	42,27	33,95	30,69
D7o008bvk_	Blok D7 oostgevel 008 vrije koop	21,50	42,27	42,27	28,11
C5w016amh_	Blok C5 westgevel 016 midden huur	6,50	42,22	42,22	21,25
C6z012gk_E	Blok C6 zuidgevel 012 goedkope koop	15,50	42,18	42,18	20,93
D2n004avk_	Blok D2 noordgevel 004 vrije koop	12,50	42,15	33,87	30,78
C6z012gk_C	Blok C6 zuidgevel 012 goedkope koop	9,50	42,14	42,14	25,95
C6z012gk_D	Blok C6 zuidgevel 012 goedkope koop	12,50	42,14	42,14	19,95
C5o008bmh_	Blok C5 oostgevel 008 midden huur	24,50	42,07	42,07	31,89
C6z011gk_E	Blok C6 zuidgevel 011 goedkope koop	15,50	41,96	41,96	20,95
C6z011gk_D	Blok C6 zuidgevel 011 goedkope koop	12,50	41,89	41,89	19,93
D2n004avk_	Blok D2 noordgevel 004 vrije koop	6,50	41,87	33,04	30,42
C6z011gk_C	Blok C6 zuidgevel 011 goedkope koop	9,50	41,84	41,84	25,55
C5w016amh_	Blok C5 westgevel 016 midden huur	3,00	41,75	41,75	20,08
D2w020bvk_	Blok D2 westgevel 020 vrije koop	36,50	41,75	41,75	28,09
D2z016avk_	Blok D2 zuidgevel 016 vrije koop	18,50	41,71	41,71	30,30
D2w019bvk_	Blok D2 westgevel 019 vrije koop	33,50	41,68	41,68	27,26
D2w021bvk_	Blok D2 westgevel 021 vrije koop	36,50	41,68	41,68	28,18
D2w020bvk_	Blok D2 westgevel 020 vrije koop	33,50	41,63	41,63	28,23
D2w022bvk_	Blok D2 westgevel 022 vrije koop	36,50	41,62	41,62	26,88
C3z004mh_E	Blok C3 zuidgevel 004 midden huur	15,50	41,61	41,61	23,55
D6o001zorg	Blok D6 oostgevel 001 zorg	18,50	41,44	41,44	31,71
D2w021bvk_	Blok D2 westgevel 021 vrije koop	33,50	41,44	41,44	28,34
D6w007zorg	Blok D6 westgevel 007 zorg	6,50	41,42	41,42	20,79
D2w022bvk_	Blok D2 westgevel 022 vrije koop	33,50	41,39	41,39	27,35
Bz026cYTC_	Blok B zuidgevel 026 YTC	24,50	41,27	41,27	22,84
Bz026bYTC_	Blok B zuidgevel 026 YTC	6,50	41,26	41,26	22,73
C2w020abk_	Blok C2 westgevel 020 betaalbare koop	18,50	41,26	41,26	27,30
D6w008zorg	Blok D6 westgevel 008 zorg	6,50	41,25	41,25	20,56
D6w007zorg	Blok D6 westgevel 007 zorg	3,00	41,19	41,19	19,55
C3z004mh_C	Blok C3 zuidgevel 004 midden huur	9,50	41,19	41,19	23,17
C3z004mh_B	Blok C3 zuidgevel 004 midden huur	6,50	41,08	41,08	23,02
D6w008zorg	Blok D6 westgevel 008 zorg	3,00	41,06	41,06	19,31
D7z011avk_	Blok D7 zuidgevel 011 vrije koop	18,50	41,04	41,04	30,21
Bz026bYTC_	Blok B zuidgevel 026 YTC	9,50	41,02	41,02	22,03
D2w018bvk_	Blok D2 westgevel 018 vrije koop	30,50	41,02	41,02	28,24
C3z004mh_D	Blok C3 zuidgevel 004 midden huur	12,50	41,01	41,01	23,31
A5w010vk_A	Blok A5 westgevel 010 vrije koop	3,00	40,99	40,99	32,90
C6z013gk_E	Blok C6 zuidgevel 013 goedkope koop	15,50	40,99	40,99	20,82
D2w019bvk_	Blok D2 westgevel 019 vrije koop	30,50	40,89	40,89	27,46
C5o005amh_	Blok C5 oostgevel 005 midden huur	18,50	40,86	40,86	30,89

Alle getoonde dB-waarden zijn A-gewogen

Rekenresultaten maximale geluidniveaus gesorteerd op hoogste waarde
Nieuwe supermarkt_overige activiteiten dag- en avondperiode

Alcedo
24-10488

Rapport: Resultatentabel
Model: M35a - Euromarkt Alphen aan den Rijn_geluidvanwege nieuwe supermarkt variant 1-max. hoogtes app
LAmax totaalresultaten voor toetspunten
Groep: zonder laden en lossen

Naam					
Toetspunt	Omschrijving	Hoogte	Dag	Avond	Nacht
C6z013gk_D	Blok C6 zuidgevel 013 goedkope koop	12,50	40,85	40,85	19,94
D2w020bvk_	Blok D2 westgevel 020 vrije koop	30,50	40,84	40,84	28,52
D7o007bvk_	Blok D7 oostgevel 007 vrije koop	21,50	40,81	40,81	28,09
C6z013gk_C	Blok C6 zuidgevel 013 goedkope koop	9,50	40,80	40,80	25,40
D2w021bvk_	Blok D2 westgevel 021 vrije koop	30,50	40,76	40,76	28,64
Bz027bYTC_	Blok B zuidgevel 027 YTC	6,50	40,71	40,71	22,57
D2z017avk_	Blok D2 zuidgevel 017 vrije koop	18,50	40,61	40,61	36,31
C5o006amh_	Blok C5 oostgevel 006 midden huur	18,50	40,52	40,52	31,96
A5w012vk_A	Blok A5 westgevel 012 vrije koop	3,00	40,51	40,51	29,96
Bz025bYTC_	Blok B zuidgevel 025 YTC	9,50	40,51	40,51	22,54
Bz027bYTC_	Blok B zuidgevel 027 YTC	9,50	40,51	40,51	21,87
D7o006bvk_	Blok D7 oostgevel 006 vrije koop	21,50	40,48	40,48	28,24
D7z012avk_	Blok D7 zuidgevel 012 vrije koop	18,50	40,40	40,40	29,54
D2w020bvk_	Blok D2 westgevel 020 vrije koop	27,50	40,40	40,40	29,14
BD007_A	Bestaand Davinci	13,50	40,40	35,52	35,52
D2w021bvk_	Blok D2 westgevel 021 vrije koop	27,50	40,37	40,37	29,27
D2w018bvk_	Blok D2 westgevel 018 vrije koop	27,50	40,36	40,36	28,90
D2w019bvk_	Blok D2 westgevel 019 vrije koop	27,50	40,33	40,33	27,97
BD007_B	Bestaand Davinci	16,50	40,24	34,80	34,80
Bz027cYTC_	Blok B zuidgevel 027 YTC	24,50	40,23	40,23	22,70
C5o007bmh_	Blok C5 oostgevel 007 midden huur	21,50	40,22	40,22	30,95
A5w011vk_A	Blok A5 westgevel 011 vrije koop	3,00	40,12	40,12	32,98
C2013bbk_C	Blok C2 zuidgevel 013 betaalbare koop	27,50	40,09	40,09	25,76
D7o009avk_	Blok D7 oostgevel 009 vrije koop	18,50	40,05	40,05	31,66
D3w027vk_E	Blok D3 westgevel 027 vrije koop	15,50	39,99	39,99	27,20
D2n004avk_	Blok D2 noordgevel 004 vrije koop	3,00	39,98	31,44	30,17
C2z012abk_	Blok C2 zuidgevel 012 betaalbare koop	15,50	39,95	39,95	23,62
C2w018bbk_	Blok C2 westgevel 018 betaalbare koop	24,50	39,84	39,84	22,38
C5o007amh_	Blok C5 oostgevel 007 midden huur	18,50	39,81	39,81	31,82
D2n003avk_	Blok D2 noordgevel 003 vrije koop	6,50	39,80	33,26	30,24
D7o010avk_	Blok D7 oostgevel 010 vrije koop	18,50	39,75	39,75	30,45
D2n003avk_	Blok D2 noordgevel 003 vrije koop	9,50	39,75	34,25	30,51
Bz025bYTC_	Blok B zuidgevel 025 YTC	6,50	39,67	39,67	23,16
C2z014bbk_	Blok C2 zuidgevel 014 betaalbare koop	27,50	39,64	39,64	25,45
D7w018cvk_	Blok D7 westgevel 018 vrije koop	33,50	39,60	39,60	20,58
C5w014bmh_	Blok C5 westgevel 014 midden huur	18,50	39,54	39,54	18,42
C3w006mh_E	Blok C3 westgevel 006 midden huur	15,50	39,52	39,52	24,41
C3w005mh_E	Blok C3 westgevel 005 midden huur	15,50	39,52	39,52	25,79
C2013bbk_B	Blok C2 zuidgevel 013 betaalbare koop	24,50	39,50	39,50	25,28
D3n005vk_E	Blok D3 noordgevel 005 vrije koop	15,50	39,49	39,49	29,26
C2013bbk_A	Blok C2 zuidgevel 013 betaalbare koop	21,50	39,48	39,48	25,13
BE002_B	Bestaand Euromarkt	9,60	39,45	39,45	20,50
D2z015avk_	Blok D2 zuidgevel 015 vrije koop	15,50	39,44	39,44	25,41
C6z009gk_E	Blok C6 zuidgevel 009 goedkope koop	15,50	39,35	39,35	21,04
C6z009gk_D	Blok C6 zuidgevel 009 goedkope koop	12,50	39,27	39,27	19,87
C3w007mh_E	Blok C3 westgevel 007 midden huur	15,50	39,26	39,26	23,55
C6z014gk_E	Blok C6 zuidgevel 014 goedkope koop	15,50	39,24	39,24	20,76
C5o008bmh_	Blok C5 oostgevel 008 midden huur	21,50	39,24	39,24	30,75
C6z009gk_C	Blok C6 zuidgevel 009 goedkope koop	9,50	39,21	39,21	19,35
C2z013abk_	Blok C2 zuidgevel 013 betaalbare koop	18,50	39,20	39,20	25,06
D7w018cvk_	Blok D7 westgevel 018 vrije koop	30,50	39,17	39,17	19,61
D3n005vk_D	Blok D3 noordgevel 005 vrije koop	12,50	39,16	39,16	27,98
C5o008amh_	Blok C5 oostgevel 008 midden huur	18,50	39,15	39,15	31,81
C3z004mh_A	Blok C3 zuidgevel 004 midden huur	3,00	39,12	39,12	23,72
D7w019cvk_	Blok D7 westgevel 019 vrije koop	33,50	39,12	39,12	21,31
C2z015bbk_	Blok C2 zuidgevel 015 betaalbare koop	27,50	39,11	39,11	25,67
C2z013abk_	Blok C2 zuidgevel 013 betaalbare koop	9,50	39,10	39,10	22,94
D3w027vk_D	Blok D3 westgevel 027 vrije koop	12,50	39,10	39,10	27,03
D7o007avk_	Blok D7 oostgevel 007 vrije koop	18,50	39,08	39,08	27,90
C2w018abk_	Blok C2 westgevel 018 betaalbare koop	18,50	39,05	39,05	23,42
Bz027aYTC_	Blok B zuidgevel 027 YTC	3,00	39,02	39,02	21,17
A6n003bvk_	Blok A6 noordgevel 003 vrije koop	36,50	39,02	39,02	39,02
D3w025vk_E	Blok D3 westgevel 025 vrije koop	15,50	38,99	38,99	27,64
C6z014gk_D	Blok C6 zuidgevel 014 goedkope koop	12,50	38,97	38,97	19,93
C2z014bbk_	Blok C2 zuidgevel 014 betaalbare koop	24,50	38,97	38,97	25,03

Alle getoonde dB-waarden zijn A-gewogen

Rekenresultaten maximale geluidniveaus gesorteerd op hoogste waarde
Nieuwe supermarkt_overige activiteiten dag- en avondperiode

Alcedo
24-10488

Rapport: Resultatentabel
Model: M35a - Euromarkt Alphen aan den Rijn_geluidvanwege nieuwe supermarkt variant 1-max. hoogtes app
LAmx totaalresultaten voor toetspunten
Groep: zonder laden en lossen

Naam	Omschrijving	Hoogte	Dag	Avond	Nacht
D7o008avk_	Blok D7 oostgevel 008 vrije koop	18,50	38,95	38,95	27,91
C2z014bbk_	Blok C2 zuidgevel 014 betaalbare koop	21,50	38,95	38,95	24,89
D2z016avk_	Blok D2 zuidgevel 016 vrije koop	15,50	38,93	38,93	25,14
C2z012abk_	Blok C2 zuidgevel 012 betaalbare koop	12,50	38,89	38,89	23,34
C6z014gk_C	Blok C6 zuidgevel 014 goedkope koop	9,50	38,89	38,89	25,04
C2w018abk_	Blok C2 westgevel 018 betaalbare koop	15,50	38,88	38,88	21,86
C2w017bbk_	Blok C2 westgevel 017 betaalbare koop	27,50	38,88	38,88	23,08
BE002_A	Bestaand Euromarkt	6,60	38,88	38,88	20,35
C2w019bbk_	Blok C2 westgevel 019 betaalbare koop	21,50	38,85	38,85	25,45
C5o008amh_	Blok C5 oostgevel 008 midden huur	15,50	38,78	38,78	27,75
D2z017avk_	Blok D2 zuidgevel 017 vrije koop	15,50	38,76	38,76	34,19
C2w018bbk_	Blok C2 westgevel 018 betaalbare koop	21,50	38,75	38,75	22,02
D3w026vk_E	Blok D3 westgevel 026 vrije koop	15,50	38,74	38,74	27,23
C5o007amh_	Blok C5 oostgevel 007 midden huur	15,50	38,73	38,73	27,26
D7o009avk_	Blok D7 oostgevel 009 vrije koop	15,50	38,68	38,68	31,07
C5o006amh_	Blok C5 oostgevel 006 midden huur	15,50	38,67	38,67	25,88
D2n004avk_	Blok D2 noordgevel 004 vrije koop	15,50	38,67	33,84	30,81
C3w005mh_D	Blok C3 westgevel 005 midden huur	12,50	38,58	38,58	25,20
BD007_C	Bestaand Davinci	19,50	38,57	34,50	34,50
C2w017abk_	Blok C2 westgevel 017 betaalbare koop	15,50	38,55	38,55	21,63
C3w005mh_C	Blok C3 westgevel 005 midden huur	9,50	38,55	38,55	24,83
D3w025vk_D	Blok D3 westgevel 025 vrije koop	12,50	38,46	38,46	27,31
D2w018cvk_	Blok D2 westgevel 018 vrije koop	51,50	38,45	38,45	25,04
D3w026vk_D	Blok D3 westgevel 026 vrije koop	12,50	38,43	38,43	27,07
C3w006mh_D	Blok C3 westgevel 006 midden huur	12,50	38,43	38,43	23,68
A6n003bvk_	Blok A6 noordgevel 003 vrije koop	33,50	38,41	38,41	38,41
D7z011avk_	Blok D7 zuidgevel 011 vrije koop	15,50	38,39	38,39	27,91
BD007_D	Bestaand Davinci	22,50	38,37	34,35	34,35
C2z013abk_	Blok C2 zuidgevel 013 betaalbare koop	15,50	38,36	38,36	23,48
D2w022bvk_	Blok D2 westgevel 022 vrije koop	30,50	38,36	38,36	27,99
C2z015bbk_	Blok C2 zuidgevel 015 betaalbare koop	24,50	38,35	38,35	24,69
C2w017abk_	Blok C2 westgevel 017 betaalbare koop	18,50	38,34	38,34	21,69
C2z015bbk_	Blok C2 zuidgevel 015 betaalbare koop	21,50	38,33	38,33	24,34
C3w007mh_D	Blok C3 westgevel 007 midden huur	12,50	38,32	38,32	23,25
C5o008amh_	Blok C5 oostgevel 008 midden huur	12,50	38,31	38,31	25,34
C2z013abk_	Blok C2 zuidgevel 013 betaalbare koop	12,50	38,29	38,29	23,10
D2n003avk_	Blok D2 noordgevel 003 vrije koop	3,00	38,29	31,72	29,86
A6n003bvk_	Blok A6 noordgevel 003 vrije koop	24,50	38,28	38,28	38,28
A6n003bvk_	Blok A6 noordgevel 003 vrije koop	30,50	38,28	38,28	38,28
D2w018bvk_	Blok D2 westgevel 018 vrije koop	24,50	38,28	38,28	29,07
A6n003bvk_	Blok A6 noordgevel 003 vrije koop	27,50	38,26	38,26	38,26
D3n004vk_D	Blok D3 noordgevel 004 vrije koop	12,50	38,24	38,24	29,04
D7z012avk_	Blok D7 zuidgevel 012 vrije koop	15,50	38,23	38,23	27,68
A5n001vk_C	Blok A5 noordgevel 001 vrije koop	9,50	38,20	38,20	28,57
D7n001bvk_	Blok D7 noordgevel 001 vrije koop	33,50	38,19	38,19	27,85
C5o007amh_	Blok C5 oostgevel 007 midden huur	12,50	38,16	38,16	24,57
BD007_E	Bestaand Davinci	25,50	38,16	33,43	33,43
D3n004vk_E	Blok D3 noordgevel 004 vrije koop	15,50	38,14	38,14	30,77
A5n001vk_E	Blok A5 noordgevel 001 vrije koop	15,50	38,10	38,10	28,43
C2w017bbk_	Blok C2 westgevel 017 betaalbare koop	24,50	38,09	38,09	22,31
C2w016abk_	Blok C2 westgevel 016 betaalbare koop	12,50	38,08	38,08	21,52
C3w006mh_C	Blok C3 westgevel 006 midden huur	9,50	38,07	38,07	23,30
C3w007mh_C	Blok C3 westgevel 007 midden huur	9,50	38,07	38,07	23,08
C2w016abk_	Blok C2 westgevel 016 betaalbare koop	15,50	37,98	37,98	23,19
A5n001vk_D	Blok A5 noordgevel 001 vrije koop	12,50	37,97	37,97	28,70
C5o008amh_	Blok C5 oostgevel 008 midden huur	9,50	37,95	37,95	26,19
BD007_F	Bestaand Davinci	28,50	37,94	33,36	33,36
BD008_B	Bestaand Davinci	34,50	37,94	36,19	34,09
D3n003vk_E	Blok D3 noordgevel 003 vrije koop	15,50	37,93	37,93	30,36
C2w016abk_	Blok C2 westgevel 016 betaalbare koop	9,50	37,88	37,88	20,56
C5o006amh_	Blok C5 oostgevel 006 midden huur	12,50	37,85	37,85	23,11
C2w018abk_	Blok C2 westgevel 018 betaalbare koop	12,50	37,79	37,79	20,15
C2w016abk_	Blok C2 westgevel 016 betaalbare koop	18,50	37,79	37,79	26,64
C5o007amh_	Blok C5 oostgevel 007 midden huur	9,50	37,78	37,78	25,84
D2z017avk_	Blok D2 zuidgevel 017 vrije koop	12,50	37,77	37,77	21,55

Alle getoonde dB-waarden zijn A-gewogen

Rekenresultaten maximale geluidniveaus gesorteerd op hoogste waarde
Nieuwe supermarkt_overige activiteiten dag- en avondperiode

Alcedo
24-10488

Rapport: Resultatentabel
Model: M35a - Euromarkt Alphen aan den Rijn_geluidvanwege nieuwe supermarkt variant 1-max. hoogtes app
LAmaz totaalresultaten voor toetspunten
Groep: zonder laden en lossen

Naam	Omschrijving	Hoogte	Dag	Avond	Nacht
D7n005bvk_	Blok D7 noordgevel 005 vrije koop	33,50	37,76	37,76	30,39
BD008_A	Bestaand Davinci	31,50	37,75	33,39	33,39
D3n003vk_C	Blok D3 noordgevel 003 vrije koop	9,50	37,74	37,74	27,07
D3n004vk_C	Blok D3 noordgevel 004 vrije koop	9,50	37,74	37,74	26,88
D7o009avk_	Blok D7 oostgevel 009 vrije koop	12,50	37,71	37,71	30,66
D2w022bvk_	Blok D2 westgevel 022 vrije koop	27,50	37,71	37,71	29,05
BD011_E	Bestaand Davinci	25,50	37,70	37,70	35,79
D7w017cvk_	Blok D7 westgevel 017 vrije koop	30,50	37,67	37,67	19,41
C2z012abk_	Blok C2 zuidgevel 012 betaalbare koop	9,50	37,65	37,65	23,16
C2w018abk_	Blok C2 westgevel 018 betaalbare koop	9,50	37,64	37,64	19,70
Bz026aYTC_	Blok B zuidgevel 026 YTC	3,00	37,60	37,60	21,85
C2w017bbk_	Blok C2 westgevel 017 betaalbare koop	21,50	37,60	37,60	21,88
C5o006amh_	Blok C5 oostgevel 006 midden huur	9,50	37,56	37,56	25,41
D3n003vk_D	Blok D3 noordgevel 003 vrije koop	12,50	37,55	37,55	28,36
C2w017abk_	Blok C2 westgevel 017 betaalbare koop	12,50	37,52	37,52	19,86
D2z016avk_	Blok D2 zuidgevel 016 vrije koop	12,50	37,50	37,50	24,80
C5w015amh_	Blok C5 westgevel 015 midden huur	12,50	37,49	37,49	20,90
D2n005bvk_	Blok D2 noordgevel 005 vrije koop	21,50	37,49	36,07	30,53
C2w016bbk_	Blok C2 westgevel 016 betaalbare koop	27,50	37,47	37,47	27,72
D7z011avk_	Blok D7 zuidgevel 011 vrije koop	12,50	37,43	37,43	26,27
D7w017cvk_	Blok D7 westgevel 017 vrije koop	27,50	37,42	37,42	19,02
C2w016bbk_	Blok C2 westgevel 016 betaalbare koop	21,50	37,41	37,41	26,96
D2z015avk_	Blok D2 zuidgevel 015 vrije koop	12,50	37,39	37,39	25,13
D7w019cvk_	Blok D7 westgevel 019 vrije koop	30,50	37,39	37,39	20,48
C5z009bmh_	Blok C5 zuidgevel 009 midden huur	33,50	37,36	37,36	25,66
BD011_C	Bestaand Davinci	19,50	37,36	37,36	30,28
C2w017abk_	Blok C2 westgevel 017 betaalbare koop	9,50	37,35	37,35	19,32
C6z008gk_E	Blok C6 zuidgevel 008 goedkope koop	15,50	37,34	37,34	21,24
BD011_B	Bestaand Davinci	16,50	37,33	37,33	29,71
BD011_A	Bestaand Davinci	13,50	37,32	37,32	28,40
D5n004sh_E	Blok D5 noordgevel 004 sociale huur	15,50	37,31	37,31	30,57
D2w019bvk_	Blok D2 westgevel 019 vrije koop	24,50	37,30	37,30	28,06
D2n005cvk_	Blok D2 noordgevel 005 vrije koop	51,50	37,21	37,21	34,50
D5n004sh_D	Blok D5 noordgevel 004 sociale huur	12,50	37,20	37,20	29,41
D3n002vk_E	Blok D3 noordgevel 002 vrije koop	15,50	37,18	37,18	30,64
D5n004sh_C	Blok D5 noordgevel 004 sociale huur	9,50	37,17	37,17	28,33
C2w016bbk_	Blok C2 westgevel 016 betaalbare koop	24,50	37,17	37,17	27,20
C5z010bmh_	Blok C5 zuidgevel 010 midden huur	33,50	37,16	37,16	24,88
D2n001cvk_	Blok D2 noordgevel 001 vrije koop	39,50	37,16	37,16	31,25
BD011_D	Bestaand Davinci	22,50	37,16	37,16	31,48
D2n001cvk_	Blok D2 noordgevel 001 vrije koop	42,50	37,14	37,14	31,42
D2n001cvk_	Blok D2 noordgevel 001 vrije koop	45,50	37,12	37,12	31,65
D6o001zorg	Blok D6 oostgevel 001 zorg	15,50	37,08	37,08	30,18
Bz025aYTC_	Blok B zuidgevel 025 YTC	3,00	37,05	37,05	21,98
D7z012avk_	Blok D7 zuidgevel 012 vrije koop	12,50	37,04	37,04	26,05
C5z011bmh_	Blok C5 zuidgevel 011 midden huur	33,50	37,00	37,00	24,45
D7o010avk_	Blok D7 oostgevel 010 vrije koop	15,50	36,96	36,96	30,83
D2n001cvk_	Blok D2 noordgevel 001 vrije koop	48,50	36,96	36,96	31,98
D7o007avk_	Blok D7 oostgevel 007 vrije koop	15,50	36,94	36,94	27,74
D5n003sh_E	Blok D5 noordgevel 003 sociale huur	15,50	36,93	36,93	31,06
D3n002vk_D	Blok D3 noordgevel 002 vrije koop	12,50	36,91	36,91	28,82
D2z017avk_	Blok D2 zuidgevel 017 vrije koop	9,50	36,90	36,90	20,77
D7z011avk_	Blok D7 zuidgevel 011 vrije koop	9,50	36,89	36,89	25,54
D3n001vk_E	Blok D3 noordgevel 001 vrije koop	15,50	36,84	36,84	30,75
D5n003sh_D	Blok D5 noordgevel 003 sociale huur	12,50	36,81	36,81	30,28
D5n003sh_C	Blok D5 noordgevel 003 sociale huur	9,50	36,76	36,76	29,41
A5n001vk_B	Blok A5 noordgevel 001 vrije koop	6,50	36,75	36,75	28,49
D2z016avk_	Blok D2 zuidgevel 016 vrije koop	9,50	36,75	36,75	24,63
D3n002vk_C	Blok D3 noordgevel 002 vrije koop	9,50	36,74	36,74	27,54
D7w018cvk_	Blok D7 westgevel 018 vrije koop	27,50	36,72	36,72	19,23
D7o006avk_	Blok D7 oostgevel 006 vrije koop	18,50	36,70	36,70	28,08
D2w018bvk_	Blok D2 westgevel 018 vrije koop	21,50	36,68	36,68	29,03
D7z012avk_	Blok D7 zuidgevel 012 vrije koop	9,50	36,66	36,66	25,33
D2n002avk_	Blok D2 noordgevel 002 vrije koop	3,00	36,66	31,55	29,32
D6w009zorg	Blok D6 westgevel 009 zorg	12,50	36,61	36,61	21,36

Alle getoonde dB-waarden zijn A-gewogen

Rekenresultaten maximale geluidniveaus gesorteerd op hoogste waarde
Nieuwe supermarkt_overige activiteiten dag- en avondperiode

Alcedo
24-10488

Rapport: Resultatentabel
Model: M35a - Euromarkt Alphen aan den Rijn_geluidvanwege nieuwe supermarkt variant 1-max. hoogtes app
LAmx totaalresultaten voor toetspunten
Groep: zonder laden en lossen

Naam					
Toetspunt	Omschrijving	Hoogte	Dag	Avond	Nacht
D8z011sh_E	Blok D8 zuidgevel 011 sociale huur	15,50	36,59	36,59	23,89
D8z010sh_E	Blok D8 zuidgevel 010 sociale huur	15,50	36,59	36,59	23,94
C2w019abk_	Blok C2 westgevel 019 betaalbare koop	18,50	36,58	36,58	25,04
C5w015amh_	Blok C5 westgevel 015 midden huur	9,50	36,56	36,56	22,36
D7o008avk_	Blok D7 oostgevel 008 vrije koop	15,50	36,55	36,55	27,72
A6n003avk_	Blok A6 noordgevel 003 vrije koop	9,50	36,54	35,15	31,97
D2n005cvk_	Blok D2 noordgevel 005 vrije koop	48,50	36,53	36,53	33,39
A6n003avk_	Blok A6 noordgevel 003 vrije koop	3,00	36,52	32,65	31,69
D5n007sh_D	Blok D5 noordgevel 007 sociale huur	12,50	36,49	36,49	29,31
D7o006avk_	Blok D7 oostgevel 006 vrije koop	15,50	36,49	36,49	26,54
A6n003avk_	Blok A6 noordgevel 003 vrije koop	6,50	36,43	34,21	31,80
D5n007sh_C	Blok D5 noordgevel 007 sociale huur	9,50	36,37	36,37	28,18
D2w019cvk_	Blok D2 westgevel 019 vrije koop	51,50	36,37	36,37	24,82
D5n007sh_E	Blok D5 noordgevel 007 sociale huur	15,50	36,36	36,36	30,98
D3n001vk_D	Blok D3 noordgevel 001 vrije koop	12,50	36,33	36,33	29,01
D2w019bvk_	Blok D2 westgevel 019 vrije koop	21,50	36,33	36,33	28,00
A6n003avk_	Blok A6 noordgevel 003 vrije koop	12,50	36,29	35,09	31,66
C4o001bk_E	Blok C4 oostgevel 001 betaalbare koop	15,50	36,21	36,21	25,28
D3n001vk_C	Blok D3 noordgevel 001 vrije koop	9,50	36,17	36,17	27,88
D8z012sh_E	Blok D8 zuidgevel 012 sociale huur	15,50	36,15	36,15	23,88
D5n006sh_E	Blok D5 noordgevel 006 sociale huur	15,50	36,14	36,14	30,91
D2n001bvk_	Blok D2 noordgevel 001 vrije koop	33,50	36,12	36,12	32,18
D2n001bvk_	Blok D2 noordgevel 001 vrije koop	36,50	36,11	36,11	30,47
D8z013sh_E	Blok D8 zuidgevel 013 sociale huur	15,50	36,10	36,10	23,89
Bz024YTC_A	Blok B zuidgevel 024 YTC	3,00	36,09	36,09	20,59
A6n003avk_	Blok A6 noordgevel 003 vrije koop	15,50	36,04	35,03	32,04
D2n005bvk_	Blok D2 noordgevel 005 vrije koop	24,50	36,03	36,03	30,69
C6z008gk_C	Blok C6 zuidgevel 008 goedkope koop	9,50	36,02	36,02	19,42
D5n006sh_D	Blok D5 noordgevel 006 sociale huur	12,50	36,00	36,00	29,38
D7o007avk_	Blok D7 oostgevel 007 vrije koop	12,50	35,99	35,99	27,56
D2n005bvk_	Blok D2 noordgevel 005 vrije koop	27,50	35,99	35,99	30,86
D7o009avk_	Blok D7 oostgevel 009 vrije koop	9,50	35,97	35,97	27,78
C6z008gk_D	Blok C6 zuidgevel 008 goedkope koop	12,50	35,97	35,97	19,89
D2n005bvk_	Blok D2 noordgevel 005 vrije koop	30,50	35,94	35,94	30,97
D8z010sh_D	Blok D8 zuidgevel 010 sociale huur	12,50	35,93	35,93	21,18
D5n006sh_C	Blok D5 noordgevel 006 sociale huur	9,50	35,92	35,92	28,29
D2n005bvk_	Blok D2 noordgevel 005 vrije koop	33,50	35,90	35,90	31,12
D8z009sh_E	Blok D8 zuidgevel 009 sociale huur	15,50	35,89	35,89	27,57
A6n002avk_	Blok A6 noordgevel 002 vrije koop	6,50	35,87	34,30	29,31
A6n003avk_	Blok A6 noordgevel 003 vrije koop	18,50	35,87	34,96	33,68
D8z014sh_E	Blok D8 zuidgevel 014 sociale huur	15,50	35,87	35,87	23,83
D2n005bvk_	Blok D2 noordgevel 005 vrije koop	36,50	35,86	35,86	31,33
D2n005cvk_	Blok D2 noordgevel 005 vrije koop	45,50	35,86	35,86	32,60
A6n002avk_	Blok A6 noordgevel 002 vrije koop	9,50	35,85	35,25	29,46
D7o008avk_	Blok D7 oostgevel 008 vrije koop	12,50	35,84	35,84	27,38
D2n005cvk_	Blok D2 noordgevel 005 vrije koop	39,50	35,83	35,83	31,62
D8z011sh_D	Blok D8 zuidgevel 011 sociale huur	12,50	35,82	35,82	21,66
D7n004bvk_	Blok D7 noordgevel 004 vrije koop	33,50	35,82	35,82	29,83
D2n004cvk_	Blok D2 noordgevel 004 vrije koop	51,50	35,82	35,82	34,84
D2n005cvk_	Blok D2 noordgevel 005 vrije koop	42,50	35,82	35,82	32,04
C5z009bmh_	Blok C5 zuidgevel 009 midden huur	30,50	35,81	35,81	24,99
D7n001bvk_	Blok D7 noordgevel 001 vrije koop	30,50	35,81	35,81	27,54
D7o006avk_	Blok D7 oostgevel 006 vrije koop	12,50	35,80	35,80	25,83
A6n002bvk_	Blok A6 noordgevel 002 vrije koop	36,50	35,77	35,77	35,77
D2w020bvk_	Blok D2 westgevel 020 vrije koop	24,50	35,74	35,74	29,37
D7o010avk_	Blok D7 oostgevel 010 vrije koop	12,50	35,72	35,72	30,00
D5n005sh_E	Blok D5 noordgevel 005 sociale huur	15,50	35,68	35,68	31,05
D8z012sh_D	Blok D8 zuidgevel 012 sociale huur	12,50	35,68	35,68	21,61
D2n002avk_	Blok D2 noordgevel 002 vrije koop	6,50	35,68	33,02	29,90
A6n003bvk_	Blok A6 noordgevel 003 vrije koop	21,50	35,68	35,53	35,53
A6n001avk_	Blok A6 noordgevel 001 vrije koop	12,50	35,67	35,67	27,85
D2w019avk_	Blok D2 westgevel 019 vrije koop	18,50	35,65	35,65	27,94
D2w018avk_	Blok D2 westgevel 018 vrije koop	18,50	35,65	35,65	28,99
A6n002avk_	Blok A6 noordgevel 002 vrije koop	12,50	35,63	35,25	28,69
D2w018avk_	Blok D2 westgevel 018 vrije koop	12,50	35,63	35,63	28,88

Alle getoonde dB-waarden zijn A-gewogen

Rekenresultaten maximale geluidniveaus gesorteerd op hoogste waarde
Nieuwe supermarkt_overige activiteiten dag- en avondperiode

Alcedo
24-10488

Rapport: Resultatentabel
Model: M35a - Euromarkt Alphen aan den Rijn_geluidvanwege nieuwe supermarkt variant 1-max. hoogtes app
LAmx totaalresultaten voor toetspunten
Groep: zonder laden en lossen

Naam					
Toetspunt	Omschrijving	Hoogte	Dag	Avond	Nacht
A6n001avk_	Blok A6 noordgevel 001 vrije koop	9,50	35,58	35,58	28,77
D5n005sh_D	Blok D5 noordgevel 005 sociale huur	12,50	35,56	35,56	29,52
A6n002avk_	Blok A6 noordgevel 002 vrije koop	3,00	35,55	33,22	29,19
C5z009amh_	Blok C5 zuidgevel 009 midden huur	15,50	35,54	35,54	23,21
D6o001zorg	Blok D6 oostgevel 001 zorg	12,50	35,51	35,51	29,06
D5n005sh_C	Blok D5 noordgevel 005 sociale huur	9,50	35,49	35,49	28,41
D2w018avk_	Blok D2 westgevel 018 vrije koop	15,50	35,47	35,47	28,95
D7n003bvk_	Blok D7 noordgevel 003 vrije koop	33,50	35,46	35,46	29,14
A6n002avk_	Blok A6 noordgevel 002 vrije koop	15,50	35,45	35,24	29,05
A6n001avk_	Blok A6 noordgevel 001 vrije koop	15,50	35,45	35,45	27,78
C5z009amh_	Blok C5 zuidgevel 009 midden huur	12,50	35,45	35,45	18,20
A6n001avk_	Blok A6 noordgevel 001 vrije koop	18,50	35,43	35,43	28,21
D2w020bvk_	Blok D2 westgevel 020 vrije koop	21,50	35,43	35,43	29,31
D7w017cvk_	Blok D7 westgevel 017 vrije koop	24,50	35,37	35,37	21,81
C4o001bk_D	Blok C4 oostgevel 001 betaalbare koop	12,50	35,34	35,34	23,29
D2w020avk_	Blok D2 westgevel 020 vrije koop	18,50	35,33	35,33	29,27
A6n002avk_	Blok A6 noordgevel 002 vrije koop	18,50	35,31	35,21	30,62
D5n002sh_C	Blok D5 noordgevel 002 sociale huur	9,50	35,29	35,29	29,31
D8z009sh_D	Blok D8 zuidgevel 009 sociale huur	12,50	35,28	35,28	21,39
D5n002sh_D	Blok D5 noordgevel 002 sociale huur	12,50	35,27	35,27	30,08
C5z009amh_	Blok C5 zuidgevel 009 midden huur	9,50	35,25	35,25	17,10
D7w016bvk_	Blok D7 westgevel 016 vrije koop	18,50	35,25	35,25	21,66
A6n002bvk_	Blok A6 noordgevel 002 vrije koop	24,50	35,24	35,24	34,70
A6n002bvk_	Blok A6 noordgevel 002 vrije koop	21,50	35,19	35,19	34,71
D6w009zorg	Blok D6 westgevel 009 zorg	9,50	35,18	35,18	22,33
C5w015amh_	Blok C5 westgevel 015 midden huur	6,50	35,18	35,18	21,30
A6n001avk_	Blok A6 noordgevel 001 vrije koop	6,50	35,16	34,55	28,63
D2n002cvk_	Blok D2 noordgevel 002 vrije koop	39,50	35,11	35,11	31,85
C5z010bhm_	Blok C5 zuidgevel 010 midden huur	30,50	35,08	35,08	24,14
D2n002cvk_	Blok D2 noordgevel 002 vrije koop	42,50	35,08	35,08	32,02
A6n002bvk_	Blok A6 noordgevel 002 vrije koop	27,50	35,07	34,70	34,70
D7n002bvk_	Blok D7 noordgevel 002 vrije koop	33,50	35,07	35,07	28,49
D2n002cvk_	Blok D2 noordgevel 002 vrije koop	45,50	35,07	35,07	32,24
D2w022bvk_	Blok D2 westgevel 022 vrije koop	24,50	35,05	35,05	29,48
BD009_A	Bestaand Davinci	13,50	35,04	31,61	31,37
D2n004cvk_	Blok D2 noordgevel 004 vrije koop	48,50	35,03	35,03	34,25
D5n002sh_E	Blok D5 noordgevel 002 sociale huur	15,50	35,02	35,02	30,85
D8z014sh_D	Blok D8 zuidgevel 014 sociale huur	12,50	35,02	35,02	21,55
D8z013sh_D	Blok D8 zuidgevel 013 sociale huur	12,50	35,00	35,00	21,58
C5z009amh_	Blok C5 zuidgevel 009 midden huur	18,50	34,99	34,99	24,46
D2w021avk_	Blok D2 westgevel 021 vrije koop	18,50	34,99	34,99	29,43
A6n002bvk_	Blok A6 noordgevel 002 vrije koop	33,50	34,98	34,98	34,98
C5z010amh_	Blok C5 zuidgevel 010 midden huur	15,50	34,97	34,97	21,85
BD009_B	Bestaand Davinci	16,50	34,97	31,47	31,37
D5n001sh_C	Blok D5 noordgevel 001 sociale huur	9,50	34,96	34,96	29,25
D2w021bvk_	Blok D2 westgevel 021 vrije koop	24,50	34,95	34,95	29,52
BD010_A	Bestaand Davinci	31,50	34,93	34,93	34,44
D2w019avk_	Blok D2 westgevel 019 vrije koop	15,50	34,92	34,92	27,90
D8z008sh_E	Blok D8 zuidgevel 008 sociale huur	15,50	34,91	34,91	28,95
A6n002bvk_	Blok A6 noordgevel 002 vrije koop	30,50	34,91	34,77	34,77
A6n001bvk_	Blok A6 noordgevel 001 vrije koop	21,50	34,89	34,89	28,55
BD009_C	Bestaand Davinci	19,50	34,89	31,42	31,42
C5z010amh_	Blok C5 zuidgevel 010 midden huur	12,50	34,88	34,88	21,44
C5w014amh_	Blok C5 westgevel 014 midden huur	12,50	34,88	34,88	20,76
D2w019avk_	Blok D2 westgevel 019 vrije koop	12,50	34,87	34,87	27,84
A6n001bvk_	Blok A6 noordgevel 001 vrije koop	24,50	34,87	34,87	28,53
A6n001bvk_	Blok A6 noordgevel 001 vrije koop	27,50	34,86	34,86	28,52
D2n002cvk_	Blok D2 noordgevel 002 vrije koop	48,50	34,86	34,86	32,55
D7w017avk_	Blok D7 westgevel 017 vrije koop	15,50	34,85	34,85	21,94
D6o001zorg	Blok D6 oostgevel 001 zorg	9,50	34,84	34,84	28,28
D2w020avk_	Blok D2 westgevel 020 vrije koop	15,50	34,83	34,83	29,22
D2w021bvk_	Blok D2 westgevel 021 vrije koop	21,50	34,83	34,83	29,48
D5n001sh_E	Blok D5 noordgevel 001 sociale huur	15,50	34,82	34,82	30,68
D2w020avk_	Blok D2 westgevel 020 vrije koop	12,50	34,79	34,79	29,19
BD009_D	Bestaand Davinci	22,50	34,79	31,53	31,53

Alle getoonde dB-waarden zijn A-gewogen

Rekenresultaten maximale geluidniveaus gesorteerd op hoogste waarde
Nieuwe supermarkt_overige activiteiten dag- en avondperiode

Alcedo
24-10488

Rapport: Resultatentabel
Model: M35a - Euromarkt Alphen aan den Rijn_geluidvanwege nieuwe supermarkt variant 1-max. hoogtes app
LAmx totaalresultaten voor toetspunten
Groep: zonder laden en lossen

Naam	Omschrijving	Hoogte	Dag	Avond	Nacht
D8z008sh_D	Blok D8 zuidgevel 008 sociale huur	12,50	34,76	34,76	28,68
C5z009bhmh_	Blok C5 zuidgevel 009 midden huur	21,50	34,70	34,70	24,52
BD009_E	Bestaand Davinci	25,50	34,69	31,74	31,74
D7w018cvk_	Blok D7 westgevel 018 vrije koop	24,50	34,67	34,67	22,00
C5z011bhmh_	Blok C5 zuidgevel 011 midden huur	30,50	34,64	34,64	23,68
D5n001sh_D	Blok D5 noordgevel 001 sociale huur	12,50	34,62	34,62	29,92
C5w015amh_	Blok C5 westgevel 015 midden huur	3,00	34,58	34,58	20,17
D7w015cvk_	Blok D7 westgevel 015 vrije koop	24,50	34,58	34,58	22,26
BD009_F	Bestaand Davinci	28,50	34,58	31,76	31,76
C5z009bhmh_	Blok C5 zuidgevel 009 midden huur	24,50	34,52	34,52	24,61
D2n003cvk_	Blok D2 noordgevel 003 vrije koop	45,50	34,51	34,51	32,97
D2n003cvk_	Blok D2 noordgevel 003 vrije koop	42,50	34,50	34,50	32,77
D7w016avk_	Blok D7 westgevel 016 vrije koop	15,50	34,49	34,49	21,85
D7w010avk_	Blok D7 oostgevel 010 vrije koop	9,50	34,47	34,47	29,07
D2n003cvk_	Blok D2 noordgevel 003 vrije koop	51,50	34,47	34,47	33,91
C5z010amh_	Blok C5 zuidgevel 010 midden huur	9,50	34,46	34,46	16,91
C5z010bhmh_	Blok C5 zuidgevel 010 midden huur	27,50	34,45	34,45	23,85
A6n001avk_	Blok A6 noordgevel 001 vrije koop	3,00	34,41	32,87	28,63
D2w022avk_	Blok D2 westgevel 022 vrije koop	18,50	34,40	34,40	29,46
D2n002bvk_	Blok D2 noordgevel 002 vrije koop	36,50	34,38	34,38	31,01
A6n001bvk_	Blok A6 noordgevel 001 vrije koop	30,50	34,34	33,64	28,55
C5z009bhmh_	Blok C5 zuidgevel 009 midden huur	27,50	34,30	34,30	24,73
D6w009zorg	Blok D6 westgevel 009 zorg	15,50	34,28	34,28	21,88
D2w022bvk_	Blok D2 westgevel 022 vrije koop	21,50	34,25	34,25	29,47
A6n001bvk_	Blok A6 noordgevel 001 vrije koop	33,50	34,21	33,33	28,64
D2n003cvk_	Blok D2 noordgevel 003 vrije koop	48,50	34,21	34,21	33,27
D6w009zorg	Blok D6 westgevel 009 zorg	3,00	34,19	34,19	19,53
D7w015avk_	Blok D7 westgevel 015 vrije koop	12,50	34,18	34,18	21,30
A6n001bvk_	Blok A6 noordgevel 001 vrije koop	36,50	34,17	33,36	28,93
D2n002bvk_	Blok D2 noordgevel 002 vrije koop	33,50	34,17	34,17	30,81
D7w019cvk_	Blok D7 westgevel 019 vrije koop	27,50	34,15	34,15	20,18
D2n003avk_	Blok D2 noordgevel 003 vrije koop	12,50	34,14	34,12	30,60
D2n004avk_	Blok D2 noordgevel 004 vrije koop	18,50	34,13	33,81	30,85
D2n002avk_	Blok D2 noordgevel 002 vrije koop	9,50	34,12	34,12	30,15
D6w009zorg	Blok D6 westgevel 009 zorg	6,50	34,11	34,11	20,92
D2n001avk_	Blok D2 noordgevel 001 vrije koop	18,50	34,11	34,11	33,66
D7w015avk_	Blok D7 westgevel 015 vrije koop	15,50	34,10	34,10	21,83
D2n003avk_	Blok D2 noordgevel 003 vrije koop	15,50	34,08	34,08	30,63
C5z011bhmh_	Blok C5 zuidgevel 011 midden huur	27,50	34,05	34,05	23,38
D2n001avk_	Blok D2 noordgevel 001 vrije koop	9,50	34,00	34,00	33,61
D7w018cvk_	Blok D7 westgevel 018 vrije koop	21,50	33,98	33,98	21,91
D7w016cvk_	Blok D7 westgevel 016 vrije koop	24,50	33,98	33,98	21,83
D2n002avk_	Blok D2 noordgevel 002 vrije koop	12,50	33,97	33,97	30,12
D2w020cvk_	Blok D2 westgevel 020 vrije koop	51,50	33,97	33,97	24,79
D2n002avk_	Blok D2 noordgevel 002 vrije koop	15,50	33,94	33,94	30,16
D7w015bvk_	Blok D7 westgevel 015 vrije koop	18,50	33,91	33,91	22,11
C5z010amh_	Blok C5 zuidgevel 010 midden huur	18,50	33,90	33,90	23,45
D2n004cvk_	Blok D2 noordgevel 004 vrije koop	45,50	33,90	33,90	33,72
D2n004bvk_	Blok D2 noordgevel 004 vrije koop	21,50	33,89	33,89	30,90
D7w016cvk_	Blok D7 westgevel 016 vrije koop	21,50	33,89	33,89	21,73
D2n004cvk_	Blok D2 noordgevel 004 vrije koop	42,50	33,88	33,88	33,37
D7w016avk_	Blok D7 westgevel 016 vrije koop	12,50	33,88	33,88	21,33
D2n002avk_	Blok D2 noordgevel 002 vrije koop	18,50	33,87	33,87	30,21
C5w014amh_	Blok C5 westgevel 014 midden huur	9,50	33,87	33,87	22,45
D2n001avk_	Blok D2 noordgevel 001 vrije koop	12,50	33,85	33,85	33,61
D2n002bvk_	Blok D2 noordgevel 002 vrije koop	21,50	33,85	33,85	30,25
D2n004bvk_	Blok D2 noordgevel 004 vrije koop	24,50	33,85	33,85	30,96
D7n005bvk_	Blok D7 noordgevel 005 vrije koop	27,50	33,84	33,84	30,09
D2n001avk_	Blok D2 noordgevel 001 vrije koop	15,50	33,82	33,82	33,63
C5z010bhmh_	Blok C5 zuidgevel 010 midden huur	21,50	33,81	33,81	23,52
D2n004bvk_	Blok D2 noordgevel 004 vrije koop	27,50	33,81	33,81	31,12
D2n004bvk_	Blok D2 noordgevel 004 vrije koop	30,50	33,78	33,78	31,29
D2n004bvk_	Blok D2 noordgevel 004 vrije koop	33,50	33,74	33,74	31,49
C5z010bhmh_	Blok C5 zuidgevel 010 midden huur	24,50	33,72	33,72	23,69
D2n003cvk_	Blok D2 noordgevel 003 vrije koop	39,50	33,72	33,72	32,44

Alle getoonde dB-waarden zijn A-gewogen

Rekenresultaten maximale geluidniveaus gesorteerd op hoogste waarde
Nieuwe supermarkt_overige activiteiten dag- en avondperiode

Alcedo
24-10488

Rapport: Resultatentabel
Model: M35a - Euromarkt Alphen aan den Rijn_geluidvanwege nieuwe supermarkt variant 1-max. hoogtes app
LAmx totaalresultaten voor toetspunten
Groep: zonder laden en lossen

Naam	Omschrijving	Hoogte	Dag	Avond	Nacht
D2n004bv_k_	Blok D2 noordgevel 004 vrije koop	36,50	33,71	33,71	31,85
D2n001bv_k_	Blok D2 noordgevel 001 vrije koop	24,50	33,70	33,70	33,70
D2n004cv_k_	Blok D2 noordgevel 004 vrije koop	39,50	33,70	33,70	33,13
D2n001bv_k_	Blok D2 noordgevel 001 vrije koop	21,50	33,68	33,68	33,68
C5w016cmh_	Blok C5 westgevel 016 midden huur	33,50	33,67	33,67	25,85
A5n001vk_A	Blok A5 noordgevel 001 vrije koop	3,00	33,62	33,41	28,48
D2n003bv_k_	Blok D2 noordgevel 003 vrije koop	36,50	33,62	33,62	31,47
D7w018bv_k_	Blok D7 westgevel 018 vrije koop	18,50	33,62	33,62	21,84
C4z002bk_D	Blok C4 zuidgevel 002 betaalbare koop	12,50	33,60	33,60	20,51
C4o001bk_C	Blok C4 oostgevel 001 betaalbare koop	9,50	33,59	33,59	24,10
D2n001bv_k_	Blok D2 noordgevel 001 vrije koop	27,50	33,56	33,56	33,56
D7n002bv_k_	Blok D7 noordgevel 002 vrije koop	30,50	33,54	33,54	28,20
D2n001av_k_	Blok D2 noordgevel 001 vrije koop	6,50	33,51	33,51	33,51
D7w015cv_k_	Blok D7 westgevel 015 vrije koop	33,50	33,51	33,51	21,10
D8n007sh_C	Blok D8 noordgevel 007 sociale huur	9,50	33,50	33,50	28,47
D7w016cv_k_	Blok D7 westgevel 016 vrije koop	30,50	33,46	33,46	19,52
D7n005bv_k_	Blok D7 noordgevel 005 vrije koop	30,50	33,44	33,44	30,18
D7n004bv_k_	Blok D7 noordgevel 004 vrije koop	30,50	33,41	33,41	29,60
D7w018av_k_	Blok D7 westgevel 018 vrije koop	15,50	33,41	33,41	22,13
D8n006sh_C	Blok D8 noordgevel 006 sociale huur	9,50	33,36	33,36	28,71
D2n002bv_k_	Blok D2 noordgevel 002 vrije koop	27,50	33,36	33,36	30,33
C5z011amh_	Blok C5 zuidgevel 011 midden huur	18,50	33,34	33,34	22,86
D8n007sh_E	Blok D8 noordgevel 007 sociale huur	15,50	33,34	33,34	28,96
D8n007sh_D	Blok D8 noordgevel 007 sociale huur	12,50	33,33	33,33	28,58
C5z011bmh_	Blok C5 zuidgevel 011 midden huur	21,50	33,33	33,33	22,93
D7n003bv_k_	Blok D7 noordgevel 003 vrije koop	30,50	33,33	33,33	28,88
D2n002bv_k_	Blok D2 noordgevel 002 vrije koop	24,50	33,27	33,27	30,30
C5z011bmh_	Blok C5 zuidgevel 011 midden huur	24,50	33,26	33,26	23,10
D7n001bv_k_	Blok D7 noordgevel 001 vrije koop	27,50	33,26	33,26	27,39
D7w016cv_k_	Blok D7 westgevel 016 vrije koop	27,50	33,26	33,26	19,13
D2n002cv_k_	Blok D2 noordgevel 002 vrije koop	51,50	33,24	33,24	33,24
D2n003av_k_	Blok D2 noordgevel 003 vrije koop	18,50	33,21	33,21	30,67
D2n003bv_k_	Blok D2 noordgevel 003 vrije koop	21,50	33,21	33,21	30,72
D7w015cv_k_	Blok D7 westgevel 015 vrije koop	21,50	33,21	33,21	22,17
D8n006sh_D	Blok D8 noordgevel 006 sociale huur	12,50	33,20	33,20	28,86
D8n006sh_E	Blok D8 noordgevel 006 sociale huur	15,50	33,18	33,18	29,28
D7w019cv_k_	Blok D7 westgevel 019 vrije koop	24,50	33,18	33,18	20,03
D7w015cv_k_	Blok D7 westgevel 015 vrije koop	30,50	33,16	33,16	20,25
D2n001bv_k_	Blok D2 noordgevel 001 vrije koop	30,50	33,13	33,13	32,64
D2c021cv_k_	Blok D2 westgevel 021 vrije koop	51,50	33,13	33,13	24,86
D7w015av_k_	Blok D7 westgevel 015 vrije koop	9,50	33,12	33,12	22,13
D8n005sh_C	Blok D8 noordgevel 005 sociale huur	9,50	33,09	33,09	28,14
D8n005sh_E	Blok D8 noordgevel 005 sociale huur	15,50	33,09	33,09	28,88
D8n005sh_D	Blok D8 noordgevel 005 sociale huur	12,50	33,08	33,08	28,41
D7w015cv_k_	Blok D7 westgevel 015 vrije koop	27,50	33,07	33,07	19,92
D7w017cv_k_	Blok D7 westgevel 017 vrije koop	21,50	33,06	33,06	21,71
D7w016av_k_	Blok D7 westgevel 016 vrije koop	9,50	32,96	32,96	22,11
D2n001av_k_	Blok D2 noordgevel 001 vrije koop	3,00	32,87	32,87	32,87
D7w017bv_k_	Blok D7 westgevel 017 vrije koop	18,50	32,87	32,87	21,65
D2n003bv_k_	Blok D2 noordgevel 003 vrije koop	24,50	32,85	32,85	30,76
D2n003bv_k_	Blok D2 noordgevel 003 vrije koop	33,50	32,83	32,83	31,22
C4z002bk_C	Blok C4 zuidgevel 002 betaalbare koop	9,50	32,81	32,81	23,31
D2n003bv_k_	Blok D2 noordgevel 003 vrije koop	27,50	32,80	32,80	30,85
C5w016cmh_	Blok C5 westgevel 016 midden huur	30,50	32,76	32,76	24,96
D2n003bv_k_	Blok D2 noordgevel 003 vrije koop	30,50	32,74	32,74	31,04
D2n001cv_k_	Blok D2 noordgevel 001 vrije koop	51,50	32,70	32,70	32,70
D7w019cv_k_	Blok D7 westgevel 019 vrije koop	21,50	32,68	32,68	19,96
D7w016cv_k_	Blok D7 westgevel 016 vrije koop	33,50	32,61	32,61	20,50
C5w015cmh_	Blok C5 westgevel 015 midden huur	33,50	32,54	32,54	24,28
D8n001sh_D	Blok D8 noordgevel 001 sociale huur	12,50	32,53	32,53	26,68
C5w016cmh_	Blok C5 westgevel 016 midden huur	27,50	32,53	32,53	26,12
D8n004sh_C	Blok D8 noordgevel 004 sociale huur	9,50	32,51	32,51	27,74
D8n001sh_E	Blok D8 noordgevel 001 sociale huur	15,50	32,51	32,51	27,19
D2n002bv_k_	Blok D2 noordgevel 002 vrije koop	30,50	32,51	32,51	30,58
D8n007sh_B	Blok D8 noordgevel 007 sociale huur	6,50	32,43	32,43	28,14

Alle getoonde dB-waarden zijn A-gewogen

Rekenresultaten maximale geluidniveaus gesorteerd op hoogste waarde
Nieuwe supermarkt_overige activiteiten dag- en avondperiode

Alcedo
24-10488

Rapport: Resultatentabel
Model: M35a - Euromarkt Alphen aan den Rijn_geluidvanwege nieuwe supermarkt variant 1-max. hoogtes app
LAmx totaalresultaten voor toetspunten
Groep: zonder laden en lossen

Naam					
Toetspunt	Omschrijving	Hoogte	Dag	Avond	Nacht
D7n001bvk_	Blok D7 noordgevel 001 vrije koop	24,50	32,43	32,43	27,18
C5w014amh_	Blok C5 westgevel 014 midden huur	6,50	32,42	32,42	21,42
D7w017avk_	Blok D7 westgevel 017 vrije koop	12,50	32,42	32,42	21,43
C5w016cmh_	Blok C5 westgevel 016 midden huur	24,50	32,41	32,41	25,84
D8n001sh_C	Blok D8 noordgevel 001 sociale huur	9,50	32,39	32,39	27,35
C5w016cmh_	Blok C5 westgevel 016 midden huur	21,50	32,35	32,35	25,60
D7w019bvk_	Blok D7 westgevel 019 vrije koop	18,50	32,35	32,35	19,94
C5w012cmh_	Blok C5 westgevel 012 midden huur	27,50	32,34	32,34	19,89
D7n001avk_	Blok D7 noordgevel 001 vrije koop	15,50	32,33	32,33	26,85
D8n004sh_D	Blok D8 noordgevel 004 sociale huur	12,50	32,33	32,33	28,04
D8n004sh_E	Blok D8 noordgevel 004 sociale huur	15,50	32,33	32,33	28,55
C5w016bmh_	Blok C5 westgevel 016 midden huur	18,50	32,32	32,32	24,96
C5w015amh_	Blok C5 westgevel 015 midden huur	15,50	32,28	32,28	19,07
D8n006sh_B	Blok D8 noordgevel 006 sociale huur	6,50	32,26	32,26	28,29
C4z002bk_E	Blok C4 zuidgevel 002 betaalbare koop	15,50	32,24	32,24	21,68
C5w014cmh_	Blok C5 westgevel 014 midden huur	33,50	32,23	32,23	23,75
D8n003sh_C	Blok D8 noordgevel 003 sociale huur	9,50	32,22	32,22	27,33
D8n003sh_D	Blok D8 noordgevel 003 sociale huur	12,50	32,22	32,22	27,63
D8n003sh_E	Blok D8 noordgevel 003 sociale huur	15,50	32,18	32,18	28,19
D7n001bvk_	Blok D7 noordgevel 001 vrije koop	21,50	32,18	32,18	27,20
D7n005bvk_	Blok D7 noordgevel 005 vrije koop	24,50	32,15	32,15	30,06
D8n002sh_D	Blok D8 noordgevel 002 sociale huur	12,50	32,14	32,14	27,04
D8n005sh_B	Blok D8 noordgevel 005 sociale huur	6,50	32,13	32,13	27,81
C5w012cmh_	Blok C5 westgevel 012 midden huur	33,50	32,13	32,13	24,49
D8n002sh_E	Blok D8 noordgevel 002 sociale huur	15,50	32,10	32,10	27,53
C5w013amh_	Blok C5 westgevel 013 midden huur	9,50	32,10	32,10	22,14
D7n001avk_	Blok D7 noordgevel 001 vrije koop	18,50	32,09	32,09	27,23
D8n002sh_C	Blok D8 noordgevel 002 sociale huur	9,50	32,08	32,08	26,75
D7n001avk_	Blok D7 noordgevel 001 vrije koop	12,50	32,06	32,06	26,70
D7w019avk_	Blok D7 westgevel 019 vrije koop	15,50	32,05	32,05	20,05
D7n005bvk_	Blok D7 noordgevel 005 vrije koop	21,50	32,02	32,02	30,06
D7w018avk_	Blok D7 westgevel 018 vrije koop	12,50	32,00	32,00	21,65
C5w013cmh_	Blok C5 westgevel 013 midden huur	33,50	31,98	31,98	23,83
D8n004sh_B	Blok D8 noordgevel 004 sociale huur	6,50	31,88	31,88	27,43
D7w017avk_	Blok D7 westgevel 017 vrije koop	9,50	31,86	31,86	22,21
D7w015avk_	Blok D7 westgevel 015 vrije koop	6,50	31,85	31,85	20,89
C5w015cmh_	Blok C5 westgevel 015 midden huur	30,50	31,72	31,72	22,97
C5w012cmh_	Blok C5 westgevel 012 midden huur	30,50	31,71	31,71	23,17
C5w014amh_	Blok C5 westgevel 014 midden huur	3,00	31,66	31,66	20,30
D7w016avk_	Blok D7 westgevel 016 vrije koop	6,50	31,66	31,66	20,87
D8n003sh_B	Blok D8 noordgevel 003 sociale huur	6,50	31,63	31,63	26,88
D7n005avk_	Blok D7 noordgevel 005 vrije koop	15,50	31,61	31,61	26,72
C5w014cmh_	Blok C5 westgevel 014 midden huur	27,50	31,61	31,61	19,16
C5w013cmh_	Blok C5 westgevel 013 midden huur	30,50	31,60	31,60	22,26
C5w015cmh_	Blok C5 westgevel 015 midden huur	27,50	31,59	31,59	19,52
C5w012cmh_	Blok C5 westgevel 012 midden huur	24,50	31,59	31,59	19,46
C5w012bmh_	Blok C5 westgevel 012 midden huur	18,50	31,58	31,58	19,16
D7n005avk_	Blok D7 noordgevel 005 vrije koop	18,50	31,58	31,58	30,10
C5w012cmh_	Blok C5 westgevel 012 midden huur	21,50	31,58	31,58	19,21
C5w014amh_	Blok C5 westgevel 014 midden huur	15,50	31,57	31,57	18,82
C5w014cmh_	Blok C5 westgevel 014 midden huur	24,50	31,57	31,57	18,71
D7n003bvk_	Blok D7 noordgevel 003 vrije koop	21,50	31,57	31,57	28,47
D2w022cvk_	Blok D2 westgevel 022 vrije koop	51,50	31,57	31,57	26,76
C5w014cmh_	Blok C5 westgevel 014 midden huur	21,50	31,56	31,56	18,46
C5w015cmh_	Blok C5 westgevel 015 midden huur	21,50	31,55	31,55	18,87
C5w015bmh_	Blok C5 westgevel 015 midden huur	18,50	31,54	31,54	18,84
C5w015cmh_	Blok C5 westgevel 015 midden huur	24,50	31,54	31,54	19,11
D7n003avk_	Blok D7 noordgevel 003 vrije koop	18,50	31,53	31,53	28,58
C5w012amh_	Blok C5 westgevel 012 midden huur	15,50	31,50	31,50	18,91
C5w013cmh_	Blok C5 westgevel 013 midden huur	27,50	31,50	31,50	19,19
D7n003avk_	Blok D7 noordgevel 003 vrije koop	15,50	31,49	31,49	28,04
C5w014cmh_	Blok C5 westgevel 014 midden huur	30,50	31,49	31,49	22,28
C5w012amh_	Blok C5 westgevel 012 midden huur	9,50	31,47	31,47	21,24
C4z002bk_B	Blok C4 zuidgevel 002 betaalbare koop	6,50	31,47	31,47	22,43
C5w013bmh_	Blok C5 westgevel 013 midden huur	18,50	31,46	31,46	18,32

Alle getoonde dB-waarden zijn A-gewogen

Rekenresultaten maximale geluidniveaus gesorteerd op hoogste waarde
Nieuwe supermarkt_overige activiteiten dag- en avondperiode

Alcedo
24-10488

Rapport: Resultatentabel
Model: M35a - Euromarkt Alphen aan den Rijn_geluidvanwege nieuwe supermarkt variant 1-max. hoogtes app
LAmx totaalresultaten voor toetspunten
Groep: zonder laden en lossen

Naam					
Toetspunt	Omschrijving	Hoogte	Dag	Avond	Nacht
C5w013cmh_	Blok C5 westgevel 013 midden huur	21,50	31,46	31,46	18,39
C5w013cmh_	Blok C5 westgevel 013 midden huur	24,50	31,46	31,46	18,68
C5w013amh_	Blok C5 westgevel 013 midden huur	12,50	31,44	31,44	20,74
C5w013amh_	Blok C5 westgevel 013 midden huur	15,50	31,44	31,44	18,96
D8n002sh_B	Blok D8 noordgevel 002 sociale huur	6,50	31,40	31,40	26,17
D7n004avk_	Blok D7 noordgevel 004 vrije koop	15,50	31,34	31,34	28,75
D7n004bvk_	Blok D7 noordgevel 004 vrije koop	27,50	31,34	31,34	29,51
D7n005avk_	Blok D7 noordgevel 005 vrije koop	12,50	31,29	31,29	26,18
D7w015avk_	Blok D7 westgevel 015 vrije koop	3,00	31,29	31,29	19,55
D7n004avk_	Blok D7 noordgevel 004 vrije koop	18,50	31,28	31,28	29,47
D7n003bvk_	Blok D7 noordgevel 003 vrije koop	27,50	31,27	31,27	28,76
D7n004bvk_	Blok D7 noordgevel 004 vrije koop	21,50	31,26	31,26	29,46
C4w003bk_C	Blok C4 westgevel 003 betaalbare koop	9,50	31,24	31,24	20,35
D7n004avk_	Blok D7 noordgevel 004 vrije koop	12,50	31,23	31,23	26,19
D7w017cvk_	Blok D7 westgevel 017 vrije koop	33,50	31,22	31,22	20,42
D7w016avk_	Blok D7 westgevel 016 vrije koop	3,00	31,13	31,13	19,62
D7n003bvk_	Blok D7 noordgevel 003 vrije koop	24,50	31,04	31,04	28,69
C5w012amh_	Blok C5 westgevel 012 midden huur	12,50	31,00	31,00	17,77
D7n001avk_	Blok D7 noordgevel 001 vrije koop	9,50	30,97	30,97	25,85
D7n003avk_	Blok D7 noordgevel 003 vrije koop	12,50	30,96	30,96	25,81
D7n005avk_	Blok D7 noordgevel 005 vrije koop	9,50	30,96	30,96	27,00
D7w017avk_	Blok D7 westgevel 017 vrije koop	6,50	30,96	30,96	20,97
D8n001sh_B	Blok D8 noordgevel 001 sociale huur	6,50	30,94	30,94	26,67
D8n007sh_A	Blok D8 noordgevel 007 sociale huur	3,00	30,85	30,85	27,07
C4w003bk_D	Blok C4 westgevel 003 betaalbare koop	12,50	30,79	30,79	17,71
D7w019avk_	Blok D7 westgevel 019 vrije koop	9,50	30,79	30,79	22,33
C4z002bk_A	Blok C4 zuidgevel 002 betaalbare koop	3,00	30,75	30,75	21,38
C4w003bk_E	Blok C4 westgevel 003 betaalbare koop	15,50	30,75	30,75	19,05
C5w013amh_	Blok C5 westgevel 013 midden huur	6,50	30,68	30,68	21,22
D7w019avk_	Blok D7 westgevel 019 vrije koop	12,50	30,67	30,67	19,29
D7n004bvk_	Blok D7 noordgevel 004 vrije koop	24,50	30,65	30,65	29,46
D7n001avk_	Blok D7 noordgevel 001 vrije koop	6,50	30,64	30,64	24,74
D8n006sh_A	Blok D8 noordgevel 006 sociale huur	3,00	30,62	30,62	26,95
D7n004avk_	Blok D7 noordgevel 004 vrije koop	9,50	30,61	30,61	26,85
D7n002avk_	Blok D7 noordgevel 002 vrije koop	18,50	30,46	30,46	27,90
D8n005sh_A	Blok D8 noordgevel 005 sociale huur	3,00	30,44	30,44	26,31
D7n002avk_	Blok D7 noordgevel 002 vrije koop	9,50	30,42	30,42	26,34
D7n002bvk_	Blok D7 noordgevel 002 vrije koop	27,50	30,37	30,37	28,07
D7n003avk_	Blok D7 noordgevel 003 vrije koop	9,50	30,36	30,36	26,72
D7n002avk_	Blok D7 noordgevel 002 vrije koop	15,50	30,36	30,36	27,45
D7n001avk_	Blok D7 noordgevel 001 vrije koop	3,00	30,26	30,26	23,56
D8n004sh_A	Blok D8 noordgevel 004 sociale huur	3,00	30,21	30,21	25,78
C5w012amh_	Blok C5 westgevel 012 midden huur	6,50	30,18	30,18	20,36
D7w017avk_	Blok D7 westgevel 017 vrije koop	3,00	30,16	30,16	19,74
D7w018avk_	Blok D7 westgevel 018 vrije koop	9,50	30,10	30,10	22,48
C4w003bk_B	Blok C4 westgevel 003 betaalbare koop	6,50	30,05	30,05	19,45
D8n003sh_A	Blok D8 noordgevel 003 sociale huur	3,00	30,01	30,01	25,24
D7n002bvk_	Blok D7 noordgevel 002 vrije koop	24,50	30,00	30,00	27,79
C5w013amh_	Blok C5 westgevel 013 midden huur	3,00	29,93	29,93	20,22
D7n002bvk_	Blok D7 noordgevel 002 vrije koop	21,50	29,89	29,89	27,83
D8n001sh_A	Blok D8 noordgevel 001 sociale huur	3,00	29,87	29,87	25,10
D8n002sh_A	Blok D8 noordgevel 002 sociale huur	3,00	29,85	29,85	24,56
D7n002avk_	Blok D7 noordgevel 002 vrije koop	12,50	29,67	29,67	27,33
D7n002avk_	Blok D7 noordgevel 002 vrije koop	6,50	29,56	29,56	25,28
D7n003avk_	Blok D7 noordgevel 003 vrije koop	6,50	29,43	29,43	24,54
C5w012amh_	Blok C5 westgevel 012 midden huur	3,00	29,43	29,43	19,26
C4w003bk_A	Blok C4 westgevel 003 betaalbare koop	3,00	29,42	29,42	18,49
D7w019avk_	Blok D7 westgevel 019 vrije koop	6,50	29,39	29,39	21,19
D7n002avk_	Blok D7 noordgevel 002 vrije koop	3,00	29,02	29,02	23,47
D7w019avk_	Blok D7 westgevel 019 vrije koop	3,00	28,71	28,71	19,96
D7n003avk_	Blok D7 noordgevel 003 vrije koop	3,00	28,66	28,66	22,35
D7w018avk_	Blok D7 westgevel 018 vrije koop	6,50	28,65	28,65	21,27
D7w018avk_	Blok D7 westgevel 018 vrije koop	3,00	28,26	28,26	19,96
D7n004avk_	Blok D7 noordgevel 004 vrije koop	6,50	--	--	--
D7n005avk_	Blok D7 noordgevel 005 vrije koop	6,50	--	--	--

Alle getoonde dB-waarden zijn A-gewogen

Maximale geluidniveaus gesorteerd op hoogste waarde dag- en avondperiode
 Nieuwe supermarkt_overige activiteiten deelbijdrage bg

Alcedo
 24-10488

Rapport: Resultatentabel
 Model: M35a - Euromarkt Alphen aan den Rijn_geluidvanwege nieuwe supermarkt variant 1-max. hoogtes app
 LAmaz bij Bron voor toetspunt: A4z020abk_ - Blok A4 zuidgevel 020 betaalbare koop
 Groep: zonder laden en lossen

Naam		Hoogte	Dag	Avond	Nacht
A4z020abk_	Blok A4 zuidgevel 020 betaalbare koop	3,00	75,30	75,30	29,41
A-S601	LAmaz dichtslaande autoportieren	0,75	75,30	75,30	--
A-S602	LAmaz dichtslaande autoportieren	0,75	65,04	65,04	--
A-S605	LAmaz dichtslaande autoportieren	0,75	63,30	63,30	--
A-S608	LAmaz dichtslaande autoportieren	0,75	61,30	61,30	--
A-S512	LAmaz blok A super. winkelwagens klinkers	0,50	60,50	60,50	--
A-S606	LAmaz dichtslaande autoportieren	0,75	58,34	58,34	--
A-S609	LAmaz dichtslaande autoportieren	0,75	58,05	58,05	--
A-S603	LAmaz dichtslaande autoportieren	0,75	56,42	56,42	--
A-S607	LAmaz dichtslaande autoportieren	0,75	53,60	53,60	--
A-S514	LAmaz blok A super. winkelwagens klinkers	0,50	52,90	52,90	--
A-S610	LAmaz dichtslaande autoportieren	0,75	51,36	51,36	--
A-S511	LAmaz blok A super. winkelwagens klinkers	0,50	50,54	50,54	--
A-S513	LAmaz blok A super. winkelwagens klinkers	0,50	49,93	49,93	--
A-S611	LAmaz dichtslaande autoportieren	0,75	49,63	49,63	--
A-S413	LAmaz blok A super. LBK	7,30	29,41	29,41	29,41
A-S212	LAmaz blok A super. dichtsl. vrachtw portier	1,50	27,89	--	--
A-S411	LAmaz blok A super. condensor 3 vent	7,00	14,40	14,40	14,40
A-S412	LAmaz blok A super. condensor 3 vent	7,00	14,38	14,38	14,38
LAmaz	(hoofdgroep)	0,00	75,30	75,30	29,41

Alle getoonde dB-waarden zijn A-gewogen

Maximale geluidniveaus gesorteerd op hoogste waarde dag- en avondperiode
Nieuwe supermarkt_overige activiteiten deelbijdrage verdieping

Alcedo
24-10488

Rapport: Resultatentabel
 Model: M35a - Euromarkt Alphen aan den Rijn_geluidvanwege nieuwe supermarkt variant 1-max. hoogtes app
 LAmaz bij Bron voor toetspunt: A4z020abk_ - Blok A4 zuidgevel 020 betaalbare koop
 Groep: zonder laden en lossen

Naam					
Bron	Omschrijving	Hoogte	Dag	Avond	Nacht
A4z020abk_	Blok A4 zuidgevel 020 betaalbare koop	6,50	74,92	74,92	29,57
A-S601	LAmaz dichtslaande autoportieren	0,75	74,92	74,92	--
A-S602	LAmaz dichtslaande autoportieren	0,75	67,00	67,00	--
A-S605	LAmaz dichtslaande autoportieren	0,75	65,30	65,30	--
A-S608	LAmaz dichtslaande autoportieren	0,75	63,02	63,02	--
A-S512	LAmaz blok A super. winkelwagens klinkers	0,50	61,93	61,93	--
A-S606	LAmaz dichtslaande autoportieren	0,75	60,75	60,75	--
A-S609	LAmaz dichtslaande autoportieren	0,75	60,54	60,54	--
A-S603	LAmaz dichtslaande autoportieren	0,75	59,42	59,42	--
A-S607	LAmaz dichtslaande autoportieren	0,75	57,38	57,38	--
A-S610	LAmaz dichtslaande autoportieren	0,75	55,86	55,86	--
A-S514	LAmaz blok A super. winkelwagens klinkers	0,50	54,86	54,86	--
A-S611	LAmaz dichtslaande autoportieren	0,75	53,10	53,10	--
A-S511	LAmaz blok A super. winkelwagens klinkers	0,50	52,61	52,61	--
A-S513	LAmaz blok A super. winkelwagens klinkers	0,50	52,19	52,19	--
A-S212	LAmaz blok A super. dichtsl. vrachtw portier	1,50	29,74	--	--
A-S413	LAmaz blok A super. LBK	7,30	29,57	29,57	29,57
A-S411	LAmaz blok A super. condensor 3 vent	7,00	14,43	14,43	14,43
A-S412	LAmaz blok A super. condensor 3 vent	7,00	14,40	14,40	14,40
LAmaz	(hoofdgroep)	0,00	74,92	74,92	29,57

Maximale geluidniveaus gesorteerd op hoogste waarde nachtperiode
Nieuwe supermarkt_overige activiteiten

Alcedo
24-10488

Rapport: Resultatentabel
Model: M35a - Euromarkt Alphen aan den Rijn_geluidvanwege nieuwe supermarkt variant 1-max. hoogtes app
LAmx totaalresultaten voor toetspunten
Groep: zonder laden en lossen

Naam					
Toetspunt	Omschrijving	Hoogte	Dag	Avond	Nacht
A2n003sh_F	Blok A2 noordgevel 003 sociale huur	18,50	60,16	60,16	60,16
A2n002sh_F	Blok A2 noordgevel 002 sociale huur	18,50	59,98	59,98	59,98
A2n004sh_F	Blok A2 noordgevel 004 sociale huur	18,50	59,83	59,83	59,83
A2n001sh_F	Blok A2 noordgevel 001 sociale huur	18,50	59,42	59,42	59,42
A2n003sh_C	Blok A2 noordgevel 003 sociale huur	9,50	59,40	59,40	59,40
A2n003sh_B	Blok A2 noordgevel 003 sociale huur	6,50	59,34	59,34	59,34
A2n003sh_D	Blok A2 noordgevel 003 sociale huur	12,50	59,27	59,27	59,27
A2n002sh_C	Blok A2 noordgevel 002 sociale huur	9,50	59,10	59,10	59,10
A2n005sh_F	Blok A2 noordgevel 005 sociale huur	18,50	59,07	59,07	59,07
A2n004sh_C	Blok A2 noordgevel 004 sociale huur	9,50	59,05	59,05	59,05
A2n003sh_E	Blok A2 noordgevel 003 sociale huur	15,50	59,05	59,05	59,05
A2n002sh_B	Blok A2 noordgevel 002 sociale huur	6,50	59,04	59,04	59,04
A2n004sh_B	Blok A2 noordgevel 004 sociale huur	6,50	59,03	59,03	59,03
A2n002sh_D	Blok A2 noordgevel 002 sociale huur	12,50	58,98	58,98	58,98
A2n004sh_D	Blok A2 noordgevel 004 sociale huur	12,50	58,90	58,90	58,90
A2n002sh_E	Blok A2 noordgevel 002 sociale huur	15,50	58,80	58,80	58,80
A2n004sh_E	Blok A2 noordgevel 004 sociale huur	15,50	58,63	58,63	58,63
A2n005sh_C	Blok A2 noordgevel 005 sociale huur	9,50	58,49	58,49	58,49
A2n005sh_B	Blok A2 noordgevel 005 sociale huur	6,50	58,43	58,43	58,43
A2n005sh_D	Blok A2 noordgevel 005 sociale huur	12,50	58,38	58,38	58,38
A2n001sh_C	Blok A2 noordgevel 001 sociale huur	9,50	58,35	58,35	58,35
A2n001sh_B	Blok A2 noordgevel 001 sociale huur	6,50	58,34	58,34	58,34
A2n006sh_F	Blok A2 noordgevel 006 sociale huur	18,50	58,32	58,32	58,32
A2n001sh_D	Blok A2 noordgevel 001 sociale huur	12,50	58,23	58,23	58,23
A2n005sh_E	Blok A2 noordgevel 005 sociale huur	15,50	58,16	58,16	58,16
A2n001sh_E	Blok A2 noordgevel 001 sociale huur	15,50	58,08	58,08	58,08
A2n006sh_C	Blok A2 noordgevel 006 sociale huur	9,50	57,67	57,67	57,67
A2n006sh_D	Blok A2 noordgevel 006 sociale huur	12,50	57,62	57,62	57,62
A2n006sh_B	Blok A2 noordgevel 006 sociale huur	6,50	57,57	57,57	57,57
A2n006sh_E	Blok A2 noordgevel 006 sociale huur	15,50	57,46	57,46	57,46
A2n007sh_F	Blok A2 noordgevel 007 sociale huur	18,50	57,43	57,43	57,43
A2n007sh_D	Blok A2 noordgevel 007 sociale huur	12,50	56,77	56,77	56,77
A2n007sh_C	Blok A2 noordgevel 007 sociale huur	9,50	56,75	56,75	56,75
A2n007sh_E	Blok A2 noordgevel 007 sociale huur	15,50	56,67	56,67	56,67
A2n007sh_B	Blok A2 noordgevel 007 sociale huur	6,50	56,59	56,59	56,59
BD003_B	Bestaand Davinci	16,50	65,55	56,51	56,51
BD001_B	Bestaand Davinci	16,50	61,82	56,43	56,43
BD003_C	Bestaand Davinci	19,50	63,37	56,24	56,24
BD001_C	Bestaand Davinci	19,50	61,22	56,15	56,15
BD001_A	Bestaand Davinci	13,50	58,45	56,06	56,06
BD003_D	Bestaand Davinci	22,50	62,67	55,89	55,89
BD001_D	Bestaand Davinci	22,50	60,60	55,79	55,79
BD001_E	Bestaand Davinci	25,50	59,99	55,44	55,44
BD003_E	Bestaand Davinci	25,50	61,99	54,74	54,74
BD001_F	Bestaand Davinci	28,50	59,40	54,36	54,36
BD003_F	Bestaand Davinci	28,50	61,35	54,35	54,35
BD002_A	Bestaand Davinci	31,50	58,84	53,96	53,96
BD004_A	Bestaand Davinci	31,50	60,75	53,96	53,96
BD002_B	Bestaand Davinci	34,50	58,40	53,60	53,60
BD004_B	Bestaand Davinci	34,50	60,19	53,59	53,59
A2z020ash_	Blok A2 noordgevel 020 sociale huur	15,50	51,95	51,95	51,95
A2z020ash_	Blok A2 noordgevel 020 sociale huur	9,50	51,69	51,69	51,69
A2z020ash_	Blok A2 noordgevel 020 sociale huur	12,50	51,69	51,69	51,69
A2z020ash_	Blok A2 noordgevel 020 sociale huur	6,50	51,67	51,67	51,67
A2w022ash_	Blok A2 westgevel 022 sociale huur	15,50	51,63	51,63	51,63
A2w022ash_	Blok A2 westgevel 022 sociale huur	6,50	51,57	51,57	51,57
A2w022ash_	Blok A2 westgevel 022 sociale huur	9,50	51,56	51,56	51,56
A2w022ash_	Blok A2 westgevel 022 sociale huur	12,50	51,52	51,52	51,52
A6o004bv_k_	Blok A6 oostgevel 004 vrije koop	33,50	51,31	51,31	51,31
A6o004bv_k_	Blok A6 oostgevel 004 vrije koop	36,50	51,22	51,22	51,22
A6o004bv_k_	Blok A6 oostgevel 004 vrije koop	30,50	50,99	50,99	50,99
BD005_B	Bestaand Davinci	16,50	60,53	50,53	50,53
A6o008bv_k_	Blok A6 oostgevel 008 vrije koop	30,50	50,47	50,47	50,47
BD005_C	Bestaand Davinci	19,50	60,06	50,45	50,45
A6o008bv_k_	Blok A6 oostgevel 008 vrije koop	33,50	50,41	50,41	50,41

Alle getoonde dB-waarden zijn A-gewogen

Maximale geluidniveaus gesorteerd op hoogste waarde nachtperiode
Nieuwe supermarkt_overige activiteiten

Alcedo
24-10488

Rapport: Resultatentabel
Model: M35a - Euromarkt Alphen aan den Rijn_geluidvanwege nieuwe supermarkt variant 1-max. hoogtes app
LAmaz totaalresultaten voor toetspunten
Groep: zonder laden en lossen

Naam					
Toetspunt	Omschrijving	Hoogte	Dag	Avond	Nacht
A6o007bvk_	Blok A6 oostgevel 007 vrije koop	30,50	50,40	50,40	50,40
A2o009ash_	Blok A2 oostgevel 009 sociale huur	15,50	58,94	58,94	50,37
A6o004bvk_	Blok A6 oostgevel 004 vrije koop	27,50	50,37	50,37	50,37
A6o007bvk_	Blok A6 oostgevel 007 vrije koop	33,50	50,35	50,35	50,35
A4o010bbk_	Blok A4 oostgevel 010 betaalbare koop	24,50	53,91	53,91	50,28
A6o006bvk_	Blok A6 oostgevel 006 vrije koop	30,50	50,26	50,26	50,26
A6o006bvk_	Blok A6 oostgevel 006 vrije koop	33,50	50,25	50,25	50,25
A6o008bvk_	Blok A6 oostgevel 008 vrije koop	36,50	50,20	50,20	50,20
A6o007bvk_	Blok A6 oostgevel 007 vrije koop	36,50	50,15	50,15	50,15
A6o005bvk_	Blok A6 oostgevel 005 vrije koop	33,50	50,09	50,09	50,09
A6o005bvk_	Blok A6 oostgevel 005 vrije koop	30,50	50,07	50,07	50,07
A6o006bvk_	Blok A6 oostgevel 006 vrije koop	36,50	50,06	50,06	50,06
A4o010bbk_	Blok A4 oostgevel 010 betaalbare koop	27,50	56,57	56,57	49,94
A6o005bvk_	Blok A6 oostgevel 005 vrije koop	36,50	49,92	49,92	49,92
A6o004bvk_	Blok A6 oostgevel 004 vrije koop	24,50	49,82	49,82	49,82
A4o011bbk_	Blok A4 oostgevel 011 betaalbare koop	24,50	57,43	57,43	49,81
A2o009ash_	Blok A2 oostgevel 009 sociale huur	12,50	59,06	59,06	49,74
A4o010bbk_	Blok A4 oostgevel 010 betaalbare koop	30,50	56,77	56,77	49,72
A2o010ash_	Blok A2 oostgevel 010 sociale huur	15,50	58,94	58,94	49,68
A6o008bvk_	Blok A6 oostgevel 008 vrije koop	27,50	49,64	49,64	49,64
A6o007bvk_	Blok A6 oostgevel 007 vrije koop	27,50	49,60	49,60	49,60
A4n005bbk_	Blok A4 noordgevel 005 betaalbare koop	24,50	50,29	49,52	49,52
A4n005bbk_	Blok A4 noordgevel 005 betaalbare koop	30,50	51,77	49,50	49,50
A6o006bvk_	Blok A6 oostgevel 006 vrije koop	27,50	49,50	49,50	49,50
A4o011bbk_	Blok A4 oostgevel 011 betaalbare koop	27,50	57,62	57,62	49,48
A4n005bbk_	Blok A4 noordgevel 005 betaalbare koop	27,50	51,17	49,47	49,47
A6o005bvk_	Blok A6 oostgevel 005 vrije koop	27,50	49,36	49,36	49,36
A4o012bbk_	Blok A4 oostgevel 012 betaalbare koop	24,50	58,75	58,75	49,32
A4o011bbk_	Blok A4 oostgevel 011 betaalbare koop	30,50	57,38	57,38	49,28
A4o010bbk_	Blok A4 oostgevel 010 betaalbare koop	21,50	50,81	50,81	49,21
A2o009ash_	Blok A2 oostgevel 009 sociale huur	9,50	59,17	59,17	49,17
A4o012bbk_	Blok A4 oostgevel 012 betaalbare koop	27,50	58,36	58,36	48,99
A6z009bvk_	Blok A6 zuidgevel 009 vrije koop	33,50	50,21	50,21	48,97
A2o010ash_	Blok A2 oostgevel 010 sociale huur	12,50	59,11	59,11	48,92
A6o008bvk_	Blok A6 oostgevel 008 vrije koop	24,50	48,89	48,89	48,89
A4n004bbk_	Blok A4 noordgevel 004 betaalbare koop	30,50	50,60	48,87	48,87
A6o007bvk_	Blok A6 oostgevel 007 vrije koop	24,50	48,87	48,87	48,87
A4o012bbk_	Blok A4 oostgevel 012 betaalbare koop	30,50	58,04	58,04	48,82
A6o005bvk_	Blok A6 oostgevel 005 vrije koop	24,50	48,81	48,81	48,81
A6o006bvk_	Blok A6 oostgevel 006 vrije koop	24,50	48,80	48,80	48,80
A6z009bvk_	Blok A6 zuidgevel 009 vrije koop	36,50	50,87	50,87	48,80
A4o011bbk_	Blok A4 oostgevel 011 betaalbare koop	21,50	52,89	52,89	48,75
A2o009ash_	Blok A2 oostgevel 009 sociale huur	6,50	58,54	58,54	48,73
A6z009bvk_	Blok A6 zuidgevel 009 vrije koop	27,50	50,36	50,36	48,65
A2o008ash_	Blok A2 oostgevel 008 sociale huur	15,50	57,32	57,32	48,42
A2o010ash_	Blok A2 oostgevel 010 sociale huur	9,50	59,26	59,26	48,42
A4n005bbk_	Blok A4 noordgevel 005 betaalbare koop	21,50	49,00	48,36	48,36
A4o010abk_	Blok A4 oostgevel 010 betaalbare koop	18,50	48,22	48,22	48,22
A4n004bbk_	Blok A4 noordgevel 004 betaalbare koop	24,50	49,18	48,18	48,18
A6z010bvk_	Blok A6 zuidgevel 010 vrije koop	36,50	48,15	48,15	48,15
A6o004bvk_	Blok A6 oostgevel 004 vrije koop	21,50	48,07	48,07	48,07
A2o010ash_	Blok A2 oostgevel 010 sociale huur	6,50	59,33	59,33	48,03
A6z009bvk_	Blok A6 zuidgevel 009 vrije koop	30,50	50,26	50,26	48,03
A6z009bvk_	Blok A6 zuidgevel 009 vrije koop	24,50	50,22	50,22	47,93
A2o008ash_	Blok A2 oostgevel 008 sociale huur	12,50	57,43	57,43	47,87
A4n004bbk_	Blok A4 noordgevel 004 betaalbare koop	27,50	49,99	47,58	47,58
A4o012bbk_	Blok A4 oostgevel 012 betaalbare koop	21,50	58,53	58,53	47,49
A6z010bvk_	Blok A6 zuidgevel 010 vrije koop	27,50	49,38	49,38	47,33
A6z010bvk_	Blok A6 zuidgevel 010 vrije koop	33,50	49,67	49,67	47,30
A4n003bbk_	Blok A4 noordgevel 003 betaalbare koop	24,50	47,25	47,23	47,23
A2o008ash_	Blok A2 oostgevel 008 sociale huur	9,50	57,52	57,52	47,19
A6o008bvk_	Blok A6 oostgevel 008 vrije koop	21,50	47,08	47,08	47,08
A4n003bbk_	Blok A4 noordgevel 003 betaalbare koop	30,50	49,62	47,06	47,06
A6o007bvk_	Blok A6 oostgevel 007 vrije koop	21,50	47,05	47,05	47,05
A6o006bvk_	Blok A6 oostgevel 006 vrije koop	21,50	46,99	46,99	46,99

Alle getoonde dB-waarden zijn A-gewogen

Maximale geluidniveaus gesorteerd op hoogste waarde nachtperiode
Nieuwe supermarkt_overige activiteiten

Alcedo
24-10488

Rapport: Resultatentabel
Model: M35a - Euromarkt Alphen aan den Rijn_geluidvanwege nieuwe supermarkt variant 1-max. hoogtes app
LAmx totaalresultaten voor toetspunten
Groep: zonder laden en lossen

Naam					
Toetspunt	Omschrijving	Hoogte	Dag	Avond	Nacht
A6o005bvk_	Blok A6 oostgevel 005 vrije koop	21,50	46,92	46,92	46,92
A6z010bvk_	Blok A6 zuidgevel 010 vrije koop	30,50	49,42	49,42	46,75
A6z011bvk_	Blok A6 zuidgevel 011 vrije koop	36,50	47,27	47,27	46,72
A6z011bvk_	Blok A6 zuidgevel 011 vrije koop	27,50	49,70	49,70	46,52
BD006_B	Bestaand Davinci	34,50	53,14	46,44	46,44
A2o008ash_	Blok A2 oostgevel 008 sociale huur	6,50	55,11	55,11	46,39
A6o004avk_	Blok A6 oostgevel 004 vrije koop	18,50	46,36	46,36	46,36
A4n003bbk_	Blok A4 noordgevel 003 betaalbare koop	27,50	49,05	46,31	46,31
A4n004bbk_	Blok A4 noordgevel 004 betaalbare koop	21,50	46,27	46,27	46,27
A6o006avk_	Blok A6 oostgevel 006 vrije koop	18,50	46,24	46,24	46,24
A2w022bsh_	Blok A2 westgevel 022 sociale huur	18,50	46,89	46,22	46,22
A4n001bbk_	Blok A4 noordgevel 001 betaalbare koop	27,50	46,19	46,19	46,19
A6o005avk_	Blok A6 oostgevel 005 vrije koop	18,50	46,16	46,16	46,16
A6z011bvk_	Blok A6 zuidgevel 011 vrije koop	33,50	46,16	46,16	46,16
A6z010bvk_	Blok A6 zuidgevel 010 vrije koop	24,50	49,40	49,40	45,94
BD005_D	Bestaand Davinci	22,50	59,58	45,93	45,93
A4n002bbk_	Blok A4 noordgevel 002 betaalbare koop	30,50	48,77	45,90	45,90
A6o007avk_	Blok A6 oostgevel 007 vrije koop	18,50	45,88	45,88	45,88
BD005_E	Bestaand Davinci	25,50	58,48	45,77	45,77
A4n005abk_	Blok A4 noordgevel 005 betaalbare koop	18,50	45,70	45,70	45,70
BD005_F	Bestaand Davinci	28,50	58,00	45,64	45,64
BD006_A	Bestaand Davinci	31,50	57,54	45,63	45,63
A6o008avk_	Blok A6 oostgevel 008 vrije koop	18,50	45,43	45,43	45,43
A4n002bbk_	Blok A4 noordgevel 002 betaalbare koop	24,50	45,41	45,41	45,41
A6z011bvk_	Blok A6 zuidgevel 011 vrije koop	30,50	49,76	49,76	45,39
A6z009bvk_	Blok A6 zuidgevel 009 vrije koop	21,50	48,89	48,89	45,28
D2o009cvk_	Blok D2 oostgevel 009 vrije koop	51,50	52,64	52,64	45,12
A4n002bbk_	Blok A4 noordgevel 002 betaalbare koop	27,50	48,12	45,02	45,02
A4n003bbk_	Blok A4 noordgevel 003 betaalbare koop	21,50	44,97	44,97	44,97
D2o010cvk_	Blok D2 oostgevel 010 vrije koop	48,50	53,32	53,32	44,82
A4n001bbk_	Blok A4 noordgevel 001 betaalbare koop	30,50	48,16	44,72	44,72
D2o009cvk_	Blok D2 oostgevel 009 vrije koop	48,50	52,78	52,78	44,72
A4n004abk_	Blok A4 noordgevel 004 betaalbare koop	18,50	44,69	44,69	44,69
A4o011abk_	Blok A4 oostgevel 011 betaalbare koop	18,50	45,47	45,47	44,59
D2o010cvk_	Blok D2 oostgevel 010 vrije koop	45,50	53,30	53,30	44,45
D2o009cvk_	Blok D2 oostgevel 009 vrije koop	45,50	52,92	52,92	44,34
A4n001bbk_	Blok A4 noordgevel 001 betaalbare koop	24,50	44,50	44,50	44,23
D2o011cvk_	Blok D2 oostgevel 011 vrije koop	42,50	54,12	54,12	44,17
A6z011bvk_	Blok A6 zuidgevel 011 vrije koop	24,50	49,70	49,70	44,09
D2o010cvk_	Blok D2 oostgevel 010 vrije koop	42,50	53,44	53,44	43,99
A4n002bbk_	Blok A4 noordgevel 002 betaalbare koop	21,50	43,97	43,97	43,97
D2o011cvk_	Blok D2 oostgevel 011 vrije koop	39,50	54,25	54,25	43,94
A6z009avk_	Blok A6 zuidgevel 009 vrije koop	18,50	43,91	43,91	43,91
D2o009cvk_	Blok D2 oostgevel 009 vrije koop	42,50	53,05	53,05	43,88
A6z010bvk_	Blok A6 zuidgevel 010 vrije koop	21,50	48,94	48,94	43,87
D2o010cvk_	Blok D2 oostgevel 010 vrije koop	39,50	53,58	53,58	43,84
A4n003abk_	Blok A4 noordgevel 003 betaalbare koop	18,50	43,77	43,77	43,77
D2o009cvk_	Blok D2 oostgevel 009 vrije koop	39,50	53,17	53,17	43,73
D2o012cvk_	Blok D2 oostgevel 012 vrije koop	51,50	53,81	53,81	43,54
A2o008bsh_	Blok A2 oostgevel 008 sociale huur	18,50	48,79	45,69	43,51
D2o011bvk_	Blok D2 oostgevel 011 vrije koop	36,50	54,39	54,39	43,46
D2o008cvk_	Blok D2 oostgevel 008 vrije koop	51,50	52,29	52,29	43,45
D2o011cvk_	Blok D2 oostgevel 011 vrije koop	51,50	53,45	53,45	43,31
D2o010bvk_	Blok D2 oostgevel 010 vrije koop	36,50	53,71	53,71	43,25
A4n001bbk_	Blok A4 noordgevel 001 betaalbare koop	21,50	44,74	44,74	43,24
D2o010cvk_	Blok D2 oostgevel 010 vrije koop	51,50	53,00	53,00	43,19
D2o012cvk_	Blok D2 oostgevel 012 vrije koop	48,50	53,91	53,91	43,17
A4o012abk_	Blok A4 oostgevel 012 betaalbare koop	18,50	48,69	48,69	43,14
D2o009bvk_	Blok D2 oostgevel 009 vrije koop	36,50	53,30	53,30	43,11
D2o008cvk_	Blok D2 oostgevel 008 vrije koop	48,50	52,42	52,42	43,11
A4n002abk_	Blok A4 noordgevel 002 betaalbare koop	18,50	43,74	43,74	43,08
BE004_D	Bestaand Euromarkt	15,60	62,84	62,84	43,07
D2o011cvk_	Blok D2 oostgevel 011 vrije koop	48,50	53,85	53,85	42,90
D2o008cvk_	Blok D2 oostgevel 008 vrije koop	45,50	52,54	52,54	42,84
D2o012cvk_	Blok D2 oostgevel 012 vrije koop	45,50	54,27	54,27	42,83

Alle getoonde dB-waarden zijn A-gewogen

Maximale geluidniveaus gesorteerd op hoogste waarde nachtperiode
Nieuwe supermarkt_overige activiteiten

Alcedo
24-10488

Rapport: Resultatentabel
Model: M35a - Euromarkt Alphen aan den Rijn_geluidvanwege nieuwe supermarkt variant 1-max. hoogtes app
LAmx totaalresultaten voor toetspunten
Groep: zonder laden en lossen

Naam	Omschrijving	Hoogte	Dag	Avond	Nacht
A6z010avk_	Blok A6 zuidgevel 010 vrije koop	18,50	43,75	43,75	42,78
BE004_C	Bestaand Euromarkt	12,60	63,41	63,41	42,77
A6z011bvk_	Blok A6 zuidgevel 011 vrije koop	21,50	49,68	49,68	42,74
D2o008cvk_	Blok D2 oostgevel 008 vrije koop	42,50	52,66	52,66	42,61
D2o011cvk_	Blok D2 oostgevel 011 vrije koop	45,50	53,99	53,99	42,53
D2o008cvk_	Blok D2 oostgevel 008 vrije koop	39,50	52,78	52,78	42,46
BE004_B	Bestaand Euromarkt	9,60	64,90	64,90	42,46
D2o007cvk_	Blok D2 oostgevel 007 vrije koop	51,50	52,03	52,03	42,43
D2o012cvk_	Blok D2 oostgevel 012 vrije koop	42,50	54,41	54,41	42,43
A4n001abk_	Blok A4 noordgevel 001 betaalbare koop	18,50	45,00	45,00	42,42
BE004_A	Bestaand Euromarkt	6,60	65,12	65,12	42,24
D2o012cvk_	Blok D2 oostgevel 012 vrije koop	39,50	54,56	54,56	42,23
D2o008bvk_	Blok D2 oostgevel 008 vrije koop	36,50	52,89	52,89	42,18
A6z011avk_	Blok A6 zuidgevel 011 vrije koop	18,50	46,62	46,62	42,13
D2o007cvk_	Blok D2 oostgevel 007 vrije koop	48,50	52,15	52,15	41,98
D2o012bvk_	Blok D2 oostgevel 012 vrije koop	36,50	54,71	54,71	41,88
D2o011bvk_	Blok D2 oostgevel 011 vrije koop	33,50	54,48	54,48	41,72
D2o007cvk_	Blok D2 oostgevel 007 vrije koop	45,50	52,26	52,26	41,61
D2o010bvk_	Blok D2 oostgevel 010 vrije koop	33,50	53,83	53,83	41,42
D2o007cvk_	Blok D2 oostgevel 007 vrije koop	42,50	52,37	52,37	41,30
D2o009bvk_	Blok D2 oostgevel 009 vrije koop	33,50	53,41	53,41	41,23
D2o007cvk_	Blok D2 oostgevel 007 vrije koop	39,50	52,47	52,47	41,07
D2o011bvk_	Blok D2 oostgevel 011 vrije koop	30,50	54,58	54,58	40,90
D2o007bvk_	Blok D2 oostgevel 007 vrije koop	36,50	52,57	52,57	40,66
BE005_C	Bestaand Euromarkt	12,60	66,12	66,12	40,66
D2o010bvk_	Blok D2 oostgevel 010 vrije koop	30,50	53,95	53,95	40,54
D2o012bvk_	Blok D2 oostgevel 012 vrije koop	33,50	54,86	54,86	40,48
BE005_D	Bestaand Euromarkt	15,60	64,90	64,90	40,41
D2o009bvk_	Blok D2 oostgevel 009 vrije koop	30,50	53,51	53,51	40,33
BE005_B	Bestaand Euromarkt	9,60	67,37	67,37	40,33
D2o011bvk_	Blok D2 oostgevel 011 vrije koop	27,50	54,66	54,66	40,21
D2o008bvk_	Blok D2 oostgevel 008 vrije koop	33,50	52,99	52,99	40,10
BE005_A	Bestaand Euromarkt	6,60	68,54	68,54	39,99
D2o012bvk_	Blok D2 oostgevel 012 vrije koop	30,50	54,97	54,97	39,86
D2o010bvk_	Blok D2 oostgevel 010 vrije koop	27,50	54,06	54,06	39,79
D2o011bvk_	Blok D2 oostgevel 011 vrije koop	24,50	54,68	54,68	39,58
D2o009bvk_	Blok D2 oostgevel 009 vrije koop	27,50	53,61	53,61	39,55
D2o007bvk_	Blok D2 oostgevel 007 vrije koop	33,50	52,66	52,66	39,44
D2o012bvk_	Blok D2 oostgevel 012 vrije koop	27,50	55,07	55,07	39,36
D2o008bvk_	Blok D2 oostgevel 008 vrije koop	30,50	53,09	53,09	39,32
D2o010bvk_	Blok D2 oostgevel 010 vrije koop	24,50	54,16	54,16	39,10
A6n003bvk_	Blok A6 noordgevel 003 vrije koop	36,50	39,02	39,02	39,02
D2o011bvk_	Blok D2 oostgevel 011 vrije koop	21,50	54,74	54,74	39,00
D2o012bvk_	Blok D2 oostgevel 012 vrije koop	24,50	55,13	55,13	38,93
D2o009bvk_	Blok D2 oostgevel 009 vrije koop	24,50	53,70	53,70	38,83
D2z013bvk_	Blok D2 zuidgevel 013 vrije koop	36,50	54,62	54,62	38,83
D2o008bvk_	Blok D2 oostgevel 008 vrije koop	27,50	53,18	53,18	38,69
D2z013cvk_	Blok D2 zuidgevel 013 vrije koop	51,50	53,80	53,80	38,66
A4z017cbk_	Blok A4 zuidgevel 017 betaalbare koop	24,50	60,78	60,78	38,63
A4z017cbk_	Blok A4 zuidgevel 017 betaalbare koop	21,50	60,86	60,86	38,61
Bn002cYTC_	Blok B noordgevel 002 YTC	24,50	61,01	61,01	38,57
D2o012bvk_	Blok D2 oostgevel 012 vrije koop	21,50	55,24	55,24	38,55
D2o011avk_	Blok D2 oostgevel 011 vrije koop	18,50	49,63	49,63	38,50
D2z013cvk_	Blok D2 zuidgevel 013 vrije koop	39,50	54,46	54,46	38,49
D2o010bvk_	Blok D2 oostgevel 010 vrije koop	21,50	54,25	54,25	38,46
D2z013cvk_	Blok D2 zuidgevel 013 vrije koop	42,50	54,29	54,29	38,45
D2z013cvk_	Blok D2 zuidgevel 013 vrije koop	48,50	53,91	53,91	38,43
D2o007bvk_	Blok D2 oostgevel 007 vrije koop	30,50	52,75	52,75	38,42
D2z013cvk_	Blok D2 zuidgevel 013 vrije koop	45,50	54,09	54,09	38,42
A6n003bvk_	Blok A6 noordgevel 003 vrije koop	33,50	38,41	38,41	38,41
A6n003bvk_	Blok A6 noordgevel 003 vrije koop	24,50	38,28	38,28	38,28
A6n003bvk_	Blok A6 noordgevel 003 vrije koop	30,50	38,28	38,28	38,28
A4z017cbk_	Blok A4 zuidgevel 017 betaalbare koop	30,50	60,55	60,55	38,26
A6n003bvk_	Blok A6 noordgevel 003 vrije koop	27,50	38,26	38,26	38,26
Bn003cYTC_	Blok B noordgevel 003 YTC	24,50	61,09	61,09	38,24

Alle getoonde dB-waarden zijn A-gewogen

Maximale geluidniveaus gesorteerd op hoogste waarde nachtperiode
Nieuwe supermarkt_overige activiteiten

Alcedo
24-10488

Rapport: Resultatentabel
Model: M35a - Euromarkt Alphen aan den Rijn_geluidvanwege nieuwe supermarkt variant 1-max. hoogtes app
LAmx totaalresultaten voor toetspunten
Groep: zonder laden en lossen

Naam	Omschrijving	Hoogte	Dag	Avond	Nacht
D2o009bvk_	Blok D2 oostgevel 009 vrije koop	21,50	53,78	53,78	38,15
D2o008bvk_	Blok D2 oostgevel 008 vrije koop	24,50	53,26	53,26	38,14
Bn002cYTC_	Blok B noordgevel 002 YTC	21,50	59,97	59,97	38,05
D2o010avk_	Blok D2 oostgevel 010 vrije koop	18,50	48,16	48,16	38,00
A4z017cbk_	Blok A4 zuidgevel 017 betaalbare koop	27,50	61,08	61,08	37,78
D2o007bvk_	Blok D2 oostgevel 007 vrije koop	27,50	52,83	52,83	37,69
Bn003cYTC_	Blok B noordgevel 003 YTC	21,50	59,74	59,74	37,66
D2o008bvk_	Blok D2 oostgevel 008 vrije koop	21,50	53,33	53,33	37,64
D2o009avk_	Blok D2 oostgevel 009 vrije koop	18,50	47,52	47,52	37,59
Bo014aYTC_	Blok B oostgevel 014 YTC	15,50	64,46	64,46	37,58
Bn001cYTC_	Blok B noordgevel 001 YTC	24,50	60,79	60,79	37,43
D3o011vk_E	Blok D3 oostgevel 011 vrije koop	15,50	57,28	57,28	37,20
Bn002bYTC_	Blok B noordgevel 002 YTC	18,50	52,62	52,62	37,19
D2o012avk_	Blok D2 oostgevel 012 vrije koop	18,50	50,14	50,14	37,18
D3o010vk_E	Blok D3 oostgevel 010 vrije koop	15,50	54,82	54,82	37,17
D2o006cvk_	Blok D2 oostgevel 006 vrije koop	51,50	51,70	51,70	37,15
D3o014vk_E	Blok D3 oostgevel 014 vrije koop	15,50	61,02	61,02	37,12
Bn003bYTC_	Blok B noordgevel 003 YTC	18,50	51,91	51,91	37,11
D2z014cvk_	Blok D2 zuidgevel 014 vrije koop	51,50	53,55	53,55	37,10
D3o012vk_E	Blok D3 oostgevel 012 vrije koop	15,50	57,73	57,73	37,06
D2o007bvk_	Blok D2 oostgevel 007 vrije koop	24,50	52,90	52,90	37,04
Bo014bYTC_	Blok B oostgevel 014 YTC	21,50	60,96	60,96	36,95
Bo014aYTC_	Blok B oostgevel 014 YTC	12,50	64,18	64,18	36,88
D3o009vk_E	Blok D3 oostgevel 009 vrije koop	15,50	54,31	54,31	36,86
Bo015aYTC_	Blok B oostgevel 015 YTC	15,50	60,93	60,93	36,85
D2z014cvk_	Blok D2 zuidgevel 014 vrije koop	39,50	54,22	54,22	36,83
A2o009bsh_	Blok A2 oostgevel 009 sociale huur	18,50	50,54	50,54	36,82
D2z014cvk_	Blok D2 zuidgevel 014 vrije koop	48,50	53,67	53,67	36,82
D2z014cvk_	Blok D2 zuidgevel 014 vrije koop	42,50	54,06	54,06	36,80
Bo014aYTC_	Blok B oostgevel 014 YTC	18,50	61,53	61,53	36,79
D2z014cvk_	Blok D2 zuidgevel 014 vrije koop	45,50	53,86	53,86	36,79
D2o008avk_	Blok D2 oostgevel 008 vrije koop	18,50	46,89	46,89	36,76
A6w012bvk_	Blok A6 westgevel 012 vrije koop	27,50	49,28	49,28	36,67
Bo016aYTC_	Blok B oostgevel 016 YTC	15,50	60,10	60,10	36,51
D2o007bvk_	Blok D2 oostgevel 007 vrije koop	21,50	52,93	52,93	36,51
Bo015bYTC_	Blok B oostgevel 015 YTC	21,50	60,27	60,27	36,50
Bo015aYTC_	Blok B oostgevel 015 YTC	18,50	60,31	60,31	36,36
D2o006cvk_	Blok D2 oostgevel 006 vrije koop	48,50	51,81	51,81	36,35
D2z017avk_	Blok D2 zuidgevel 017 vrije koop	18,50	40,61	40,61	36,31
A4z018cbk_	Blok A4 zuidgevel 018 betaalbare koop	30,50	60,67	60,67	36,30
A2w021ash_	Blok A2 westgevel 021 sociale huur	18,50	48,81	48,81	36,30
A2z018ash_	Blok A2 zuidgevel 018 sociale huur	9,50	70,01	70,01	36,28
Bo017aYTC_	Blok B oostgevel 017 YTC	15,50	59,08	59,08	36,28
A4z018bbk_	Blok A4 zuidgevel 018 betaalbare koop	18,50	54,33	54,33	36,18
Bo014aYTC_	Blok B oostgevel 014 YTC	9,50	62,24	62,24	36,18
D2z015cvk_	Blok D2 zuidgevel 015 vrije koop	51,50	53,25	53,25	36,16
Bo014bYTC_	Blok B oostgevel 014 YTC	24,50	60,39	60,39	36,13
A4z018cbk_	Blok A4 zuidgevel 018 betaalbare koop	21,50	61,07	61,07	36,12
Bo016bYTC_	Blok B oostgevel 016 YTC	21,50	58,21	58,21	36,11
A2z018ash_	Blok A2 zuidgevel 018 sociale huur	6,50	72,39	72,39	36,09
D3o011vk_D	Blok D3 oostgevel 011 vrije koop	12,50	57,34	57,34	36,03
D3o010vk_D	Blok D3 oostgevel 010 vrije koop	12,50	54,88	54,88	36,01
Bo016aYTC_	Blok B oostgevel 016 YTC	18,50	57,86	57,86	36,00
Bo015aYTC_	Blok B oostgevel 015 YTC	12,50	61,48	61,48	35,98
A2z018ash_	Blok A2 zuidgevel 018 sociale huur	3,00	75,16	75,16	35,95
C2o010cbk_	Blok C2 oostgevel 010 betaalbare koop	27,50	57,15	57,15	35,93
Bn003aYTC_	Blok B noordgevel 003 YTC	15,50	65,84	65,84	35,89
A2z014ash_	Blok A2 zuidgevel 014 sociale huur	9,50	63,56	63,56	35,88
D3o009vk_D	Blok D3 oostgevel 009 vrije koop	12,50	54,36	54,36	35,85
D2o006bvk_	Blok D2 oostgevel 006 vrije koop	21,50	52,50	52,50	35,84
D3o015vk_E	Blok D3 oostgevel 015 vrije koop	15,50	58,89	58,89	35,83
D2o007avk_	Blok D2 oostgevel 007 vrije koop	18,50	46,36	46,36	35,83
D3o012vk_D	Blok D3 oostgevel 012 vrije koop	12,50	57,81	57,81	35,82
D2z015cvk_	Blok D2 zuidgevel 015 vrije koop	48,50	53,41	53,41	35,81
A6w012avk_	Blok A6 westgevel 012 vrije koop	18,50	48,62	48,62	35,79

Alle getoonde dB-waarden zijn A-gewogen

Maximale geluidniveaus gesorteerd op hoogste waarde nachtperiode
Nieuwe supermarkt_overige activiteiten

Alcedo
24-10488

Rapport: Resultatentabel
Model: M35a - Euromarkt Alphen aan den Rijn_geluidvanwege nieuwe supermarkt variant 1-max. hoogtes app
LAmx totaalresultaten voor toetspunten
Groep: zonder laden en lossen

Naam	Omschrijving	Hoogte	Dag	Avond	Nacht
D3o013vk_E	Blok D3 oostgevel 013 vrije koop	15,50	57,98	57,98	35,79
BD0011_E	Bestaand Davinci	25,50	37,70	37,70	35,79
D3o008vk_E	Blok D3 oostgevel 008 vrije koop	15,50	53,83	53,83	35,77
A6n002bv_k	Blok A6 noordgevel 002 vrije koop	36,50	35,77	35,77	35,77
Bo017bYTC_	Blok B oostgevel 017 YTC	21,50	57,51	57,51	35,77
D2z015cvk_	Blok D2 zuidgevel 015 vrije koop	39,50	53,91	53,91	35,76
A2z014ash_	Blok A2 zuidgevel 014 sociale huur	6,50	64,10	64,10	35,75
D2z015cvk_	Blok D2 zuidgevel 015 vrije koop	42,50	53,77	53,77	35,75
D2z015cvk_	Blok D2 zuidgevel 015 vrije koop	45,50	53,63	53,63	35,75
D2o006cvk_	Blok D2 oostgevel 006 vrije koop	45,50	51,90	51,90	35,74
D3o014vk_D	Blok D3 oostgevel 014 vrije koop	12,50	61,26	61,26	35,73
A2z017ash_	Blok A2 zuidgevel 017 sociale huur	12,50	67,58	67,58	35,72
A2z016ash_	Blok A2 zuidgevel 016 sociale huur	12,50	66,23	66,23	35,69
Bo017aYTC_	Blok B oostgevel 017 YTC	18,50	57,33	57,33	35,68
Bn001cYTC_	Blok B noordgevel 001 YTC	21,50	60,10	60,10	35,67
Bo015bYTC_	Blok B oostgevel 015 YTC	24,50	59,81	59,81	35,67
A4z017bbk_	Blok A4 zuidgevel 017 betaalbare koop	18,50	54,04	54,04	35,66
A2z018ash_	Blok A2 zuidgevel 018 sociale huur	15,50	66,26	66,26	35,64
Bo016aYTC_	Blok B oostgevel 016 YTC	12,50	60,09	60,09	35,62
A6w012bv_k	Blok A6 westgevel 012 vrije koop	36,50	47,10	47,10	35,62
D3o016vk_E	Blok D3 oostgevel 016 vrije koop	15,50	59,15	59,15	35,59
A2z014ash_	Blok A2 zuidgevel 014 sociale huur	3,00	64,32	64,32	35,58
A2z012ash_	Blok A2 zuidgevel 012 sociale huur	12,50	63,77	63,77	35,57
A2z015ash_	Blok A2 zuidgevel 004 sociale huur	12,50	64,66	64,66	35,54
Bo014aYTC_	Blok B oostgevel 014 YTC	6,50	58,09	58,09	35,53
A6n003bv_k	Blok A6 noordgevel 003 vrije koop	21,50	35,68	35,53	35,53
D3o007vk_E	Blok D3 oostgevel 007 vrije koop	15,50	53,36	53,36	35,52
C5o004bmh_	Blok C5 oostgevel 004 midden huur	33,50	50,70	50,70	35,52
BD007_A	Bestaand Davinci	13,50	40,40	35,52	35,52
A2z017ash_	Blok A2 zuidgevel 017 sociale huur	9,50	69,39	69,39	35,51
A4z018cbk_	Blok A4 zuidgevel 018 betaalbare koop	27,50	61,27	61,27	35,51
BE003_D	Bestaand Euromarkt	15,60	60,02	60,02	35,51
A2z016ash_	Blok A2 zuidgevel 016 sociale huur	9,50	67,48	67,48	35,50
Bo017aYTC_	Blok B oostgevel 017 YTC	12,50	58,84	58,84	35,50
Bo018bYTC_	Blok B oostgevel 018 YTC	21,50	56,91	56,91	35,50
A4w024cbk_	Blok A4 westgevel 024 betaalbare koop	30,50	53,11	53,11	35,46
C5n003cmh_	Blok C5 noordgevel 003 midden huur	33,50	50,26	50,26	35,46
BE003_C	Bestaand Euromarkt	12,60	60,02	60,02	35,46
Bo018aYTC_	Blok B oostgevel 018 YTC	15,50	58,17	58,17	35,43
A2z012ash_	Blok A2 zuidgevel 012 sociale huur	9,50	64,06	64,06	35,42
D2z016cvk_	Blok D2 zuidgevel 016 vrije koop	51,50	52,99	52,99	35,42
A2z014ash_	Blok A2 zuidgevel 014 sociale huur	12,50	63,06	63,06	35,41
A2z015ash_	Blok A2 zuidgevel 004 sociale huur	9,50	65,43	65,43	35,40
C2o009cbk_	Blok C2 oostgevel 009 betaalbare koop	27,50	57,82	57,82	35,40
D2o006avk_	Blok D2 oostgevel 006 vrije koop	18,50	45,93	45,93	35,39
A2z016ash_	Blok A2 zuidgevel 016 sociale huur	15,50	65,02	65,02	35,38
A2z018ash_	Blok A2 zuidgevel 018 sociale huur	12,50	67,97	67,97	35,37
D2z017bv_k	Blok D2 zuidgevel 017 vrije koop	21,50	46,76	46,76	35,37
A2z016ash_	Blok A2 zuidgevel 016 sociale huur	6,50	68,63	68,63	35,35
C2o010abk_	Blok C2 oostgevel 010 betaalbare koop	15,50	61,01	61,01	35,35
C5o005bmh_	Blok C5 oostgevel 005 midden huur	33,50	50,50	50,50	35,35
A2z017ash_	Blok A2 zuidgevel 017 sociale huur	6,50	71,36	71,36	35,34
C2o010cbk_	Blok C2 oostgevel 010 betaalbare koop	24,50	57,22	57,22	35,33
A2z019ash_	Blok A2 zuidgevel 019 sociale huur	3,00	70,36	70,36	35,33
Bn001bYTC_	Blok B noordgevel 001 YTC	18,50	52,08	52,08	35,31
C2o009abk_	Blok C2 oostgevel 009 betaalbare koop	15,50	61,29	61,29	35,31
D2o006cvk_	Blok D2 oostgevel 006 vrije koop	42,50	52,01	52,01	35,30
A2z013ash_	Blok A2 zuidgevel 013 sociale huur	9,50	64,91	64,91	35,29
A2z012ash_	Blok A2 zuidgevel 012 sociale huur	6,50	64,22	64,22	35,28
Bo015aYTC_	Blok B oostgevel 015 YTC	9,50	60,02	60,02	35,28
A4z018cbk_	Blok A4 zuidgevel 018 betaalbare koop	24,50	61,28	61,28	35,28
Bo016bYTC_	Blok B oostgevel 016 YTC	24,50	58,77	58,77	35,28
A2z015ash_	Blok A2 zuidgevel 004 sociale huur	6,50	66,08	66,08	35,27
C5n002cmh_	Blok C5 noordgevel 002 midden huur	33,50	49,92	49,92	35,27
C5o004bmh_	Blok C5 oostgevel 004 midden huur	30,50	50,58	50,58	35,26

Alle getoonde dB-waarden zijn A-gewogen

Maximale geluidniveaus gesorteerd op hoogste waarde nachtperiode
Nieuwe supermarkt_overige activiteiten

Alcedo
24-10488

Rapport: Resultatentabel
Model: M35a - Euromarkt Alphen aan den Rijn_geluidvanwege nieuwe supermarkt variant 1-max. hoogtes app
LAmaz totaalresultaten voor toetspunten
Groep: zonder laden en lossen

Naam	Omschrijving	Hoogte	Dag	Avond	Nacht
A2o010bsh_	Blok A2 oostgevel 010 sociale huur	18,50	47,47	47,47	35,23
C5n003cmh_	Blok C5 noordgevel 003 midden huur	30,50	50,92	50,92	35,20
A2z016ash_	Blok A2 zuidgevel 016 sociale huur	3,00	69,59	69,59	35,18
A2z017ash_	Blok A2 zuidgevel 017 sociale huur	3,00	73,36	73,36	35,18
A2z018bsh_	Blok A2 zuidgevel 018 sociale huur	18,50	55,28	55,28	35,18
A2z012ash_	Blok A2 zuidgevel 012 sociale huur	3,00	61,94	61,94	35,16
A2z013ash_	Blok A2 zuidgevel 013 sociale huur	6,50	65,21	65,21	35,15
BE003_B	Bestaand Euromarkt	9,60	58,12	58,12	35,12
C5o005bmh_	Blok C5 oostgevel 005 midden huur	30,50	50,10	50,10	35,10
C5n001cmh_	Blok C5 noordgevel 001 midden huur	33,50	49,59	49,59	35,10
A2z015ash_	Blok A2 zuidgevel 004 sociale huur	3,00	66,53	66,53	35,09
D3o010vk_C	Blok D3 oostgevel 010 vrije koop	9,50	54,92	54,92	35,09
A2z015ash_	Blok A2 zuidgevel 004 sociale huur	15,50	63,84	63,84	35,08
Bo018aYTC_	Blok B oostgevel 018 YTC	18,50	56,63	56,63	35,08
C2o008abk_	Blok C2 oostgevel 008 betaalbare koop	15,50	61,41	61,41	35,08
D3o011vk_C	Blok D3 oostgevel 011 vrije koop	9,50	57,40	57,40	35,07
Bn003aYTC_	Blok B noordgevel 003 YTC	12,50	67,13	67,13	35,05
D3o009vk_C	Blok D3 oostgevel 009 vrije koop	9,50	54,40	54,40	35,05
A6w012bvk_	Blok A6 westgevel 012 vrije koop	33,50	47,12	47,12	35,05
A6w012bvk_	Blok A6 westgevel 012 vrije koop	24,50	49,34	49,34	35,04
D2z016cvk_	Blok D2 zuidgevel 016 vrije koop	48,50	53,13	53,13	35,03
A6w013bvk_	Blok A6 westgevel 013 vrije koop	27,50	50,68	50,68	35,02
C5n002cmh_	Blok C5 noordgevel 002 midden huur	30,50	50,65	50,65	35,02
C2o009cbk_	Blok C2 oostgevel 009 betaalbare koop	24,50	57,89	57,89	35,02
A2z013ash_	Blok A2 zuidgevel 013 sociale huur	3,00	65,41	65,41	35,01
C2o010cbk_	Blok C2 oostgevel 010 betaalbare koop	21,50	57,54	57,54	35,01
A2z019ash_	Blok A2 zuidgevel 019 sociale huur	15,50	65,19	65,19	35,00
Bo016aYTC_	Blok B oostgevel 016 YTC	9,50	58,79	58,79	34,98
A6n002bvk_	Blok A6 noordgevel 002 vrije koop	33,50	34,98	34,98	34,98
D2o006cvk_	Blok D2 oostgevel 006 vrije koop	39,50	52,10	52,10	34,98
D3o008vk_D	Blok D3 oostgevel 008 vrije koop	12,50	53,87	53,87	34,96
Bo017bYTC_	Blok B oostgevel 017 YTC	24,50	57,42	57,42	34,94
D2z016cvk_	Blok D2 zuidgevel 016 vrije koop	45,50	53,34	53,34	34,94
C2o008cbk_	Blok C2 oostgevel 008 betaalbare koop	27,50	58,59	58,59	34,93
D2z016cvk_	Blok D2 zuidgevel 016 vrije koop	42,50	53,48	53,48	34,92
Bo017aYTC_	Blok B oostgevel 017 YTC	9,50	57,37	57,37	34,90
A2z014ash_	Blok A2 zuidgevel 014 sociale huur	15,50	62,50	62,50	34,86
A6w013bvk_	Blok A6 westgevel 013 vrije koop	24,50	49,46	49,46	34,86
D2n004cvk_	Blok D2 noordgevel 004 vrije koop	51,50	35,82	35,82	34,84
A4w024cbk_	Blok A4 westgevel 024 betaalbare koop	27,50	53,28	53,28	34,80
BD007_B	Bestaand Davinci	16,50	40,24	34,80	34,80
A6w013bvk_	Blok A6 westgevel 013 vrije koop	36,50	48,51	48,51	34,78
A6w012bvk_	Blok A6 westgevel 012 vrije koop	21,50	49,40	49,40	34,78
A6n002bvk_	Blok A6 noordgevel 002 vrije koop	30,50	34,91	34,77	34,77
A2z013ash_	Blok A2 zuidgevel 013 sociale huur	15,50	63,80	63,80	34,76
A6w012bvk_	Blok A6 westgevel 012 vrije koop	30,50	49,09	49,09	34,76
D2o006bvk_	Blok D2 oostgevel 006 vrije koop	36,50	52,19	52,19	34,76
D2z017cvk_	Blok D2 zuidgevel 017 vrije koop	51,50	52,70	52,70	34,76
D3o012vk_C	Blok D3 oostgevel 012 vrije koop	9,50	57,88	57,88	34,75
C2o007abk_	Blok C2 oostgevel 007 betaalbare koop	15,50	61,42	61,42	34,75
BE003_A	Bestaand Euromarkt	6,60	53,26	53,26	34,75
Bo015aYTC_	Blok B oostgevel 015 YTC	6,50	55,22	55,22	34,73
C2n005abk_	Blok C2 noordgevel 005 betaalbare koop	15,50	61,86	61,86	34,72
D3o007vk_D	Blok D3 oostgevel 007 vrije koop	12,50	53,40	53,40	34,71
A6n002bvk_	Blok A6 noordgevel 002 vrije koop	21,50	35,19	35,19	34,71
C5n001cmh_	Blok C5 noordgevel 001 midden huur	30,50	50,40	50,40	34,71
A4w024bvk_	Blok A4 westgevel 024 betaalbare koop	18,50	49,02	49,02	34,70
A6n002bvk_	Blok A6 noordgevel 002 vrije koop	24,50	35,24	35,24	34,70
A6n002bvk_	Blok A6 noordgevel 002 vrije koop	27,50	35,07	34,70	34,70
C2o009cbk_	Blok C2 oostgevel 009 betaalbare koop	21,50	57,93	57,93	34,70
D3o014vk_C	Blok D3 oostgevel 014 vrije koop	9,50	61,46	61,46	34,68
Bo018bYTC_	Blok B oostgevel 018 YTC	24,50	56,86	56,86	34,68
A5w004vk_E	Blok A5 westgevel 004 vrije koop	15,50	53,03	53,03	34,66
Bo018aYTC_	Blok B oostgevel 018 YTC	12,50	57,91	57,91	34,66
D2z017bvk_	Blok D2 zuidgevel 017 vrije koop	24,50	50,57	50,57	34,66

Alle getoonde dB-waarden zijn A-gewogen

Maximale geluidniveaus gesorteerd op hoogste waarde nachtperiode
Nieuwe supermarkt_overige activiteiten

Alcedo
24-10488

Rapport: Resultatentabel
Model: M35a - Euromarkt Alphen aan den Rijn_geluidvanwege nieuwe supermarkt variant 1-max. hoogtes app
LAmaz totaalresultaten voor toetspunten
Groep: zonder laden en lossen

Naam	Omschrijving	Hoogte	Dag	Avond	Nacht
A2z017ash_	Blok A2 zuidgevel 017 sociale huur	15,50	66,00	66,00	34,65
A2z012ash_	Blok A2 zuidgevel 012 sociale huur	15,50	63,42	63,42	34,64
D3o016vk_D	Blok D3 oostgevel 016 vrije koop	12,50	59,43	59,43	34,64
A2z013ash_	Blok A2 zuidgevel 013 sociale huur	12,50	64,27	64,27	34,63
C2o009abk_	Blok C2 oostgevel 009 betaalbare koop	12,50	61,54	61,54	34,61
D2o006bv_	Blok D2 oostgevel 006 vrije koop	33,50	52,27	52,27	34,59
D2z017bv_	Blok D2 zuidgevel 017 vrije koop	27,50	51,85	51,85	34,58
A2z019ash_	Blok A2 zuidgevel 019 sociale huur	12,50	66,48	66,48	34,58
C5n003cmh_	Blok C5 noordgevel 003 midden huur	27,50	50,89	50,89	34,57
A5w005vk_E	Blok A5 westgevel 005 vrije koop	15,50	52,69	52,69	34,55
C2o010abk_	Blok C2 oostgevel 010 betaalbare koop	12,50	61,24	61,24	34,55
C2o008abk_	Blok C2 oostgevel 008 betaalbare koop	12,50	61,68	61,68	34,52
D3o013vk_D	Blok D3 oostgevel 013 vrije koop	12,50	58,20	58,20	34,51
D2n005cvk_	Blok D2 noordgevel 005 vrije koop	51,50	37,21	37,21	34,50
BD007_C	Bestaand Davinci	19,50	38,57	34,50	34,50
A6w014bv_	Blok A6 westgevel 014 vrije koop	36,50	48,21	48,21	34,49
C5o004bmh_	Blok C5 oostgevel 004 midden huur	27,50	50,52	50,52	34,48
D2o006bv_	Blok D2 oostgevel 006 vrije koop	30,50	52,35	52,35	34,48
Bo016aYTC_	Blok B oostgevel 016 YTC	6,50	53,34	53,34	34,47
D3o015vk_D	Blok D3 oostgevel 015 vrije koop	12,50	59,16	59,16	34,47
C2o006abk_	Blok C2 oostgevel 006 betaalbare koop	15,50	62,04	62,04	34,46
A5w006vk_E	Blok A5 westgevel 006 vrije koop	15,50	52,33	52,33	34,45
C2o010bbk_	Blok C2 oostgevel 010 betaalbare koop	18,50	50,64	50,64	34,45
BD010_A	Bestaand Davinci	31,50	34,93	34,93	34,44
Bo019aYTC_	Blok B oostgevel 019 YTC	15,50	57,58	57,58	34,43
C2o009bbk_	Blok C2 oostgevel 009 betaalbare koop	18,50	50,72	50,72	34,42
C2o007abk_	Blok C2 oostgevel 007 betaalbare koop	12,50	61,64	61,64	34,42
D3o010vk_B	Blok D3 oostgevel 010 vrije koop	6,50	54,95	54,95	34,39
D2o006bv_	Blok D2 oostgevel 006 vrije koop	27,50	52,42	52,42	34,39
C2n005abk_	Blok C2 noordgevel 005 betaalbare koop	12,50	61,96	61,96	34,38
D2z017cvk_	Blok D2 zuidgevel 017 vrije koop	48,50	52,85	52,85	34,37
A6w014bv_	Blok A6 westgevel 014 vrije koop	27,50	50,40	50,40	34,36
D3o009vk_B	Blok D3 oostgevel 009 vrije koop	6,50	54,24	54,24	34,35
BD007_D	Bestaand Davinci	22,50	38,37	34,35	34,35
A5w008vk_E	Blok A5 westgevel 008 vrije koop	15,50	49,74	49,74	34,34
D3o011vk_B	Blok D3 oostgevel 011 vrije koop	6,50	57,44	57,44	34,34
Bo017aYTC_	Blok B oostgevel 017 YTC	6,50	51,93	51,93	34,33
C5o005bmh_	Blok C5 oostgevel 005 midden huur	27,50	49,68	49,68	34,32
Bn003aYTC_	Blok B noordgevel 003 YTC	9,50	68,56	68,56	34,31
A4z016bk_E	Blok A4 zuidgevel 016 betaalbare koop	15,50	68,72	68,72	34,31
A2z019ash_	Blok A2 zuidgevel 019 sociale huur	9,50	67,94	67,94	34,31
A5w009vk_E	Blok A5 westgevel 009 vrije koop	15,50	49,50	49,50	34,28
Bn002aYTC_	Blok B noordgevel 002 YTC	15,50	66,45	66,45	34,28
C2n004abk_	Blok C2 noordgevel 004 betaalbare koop	15,50	61,07	61,07	34,26
D2z017cvk_	Blok D2 zuidgevel 017 vrije koop	45,50	53,04	53,04	34,26
D2n004cvk_	Blok D2 noordgevel 004 vrije koop	48,50	35,03	35,03	34,25
D2z017cvk_	Blok D2 zuidgevel 017 vrije koop	42,50	53,17	53,17	34,24
Bo019bYTC_	Blok B oostgevel 019 YTC	21,50	56,29	56,29	34,22
C2o007cbk_	Blok C2 oostgevel 007 betaalbare koop	27,50	57,73	57,73	34,21
D2z017avk_	Blok D2 zuidgevel 017 vrije koop	15,50	38,76	38,76	34,19
A6w014bv_	Blok A6 westgevel 014 vrije koop	24,50	49,15	49,15	34,18
A5w010vk_E	Blok A5 westgevel 010 vrije koop	15,50	49,17	49,17	34,17
D3o008vk_C	Blok D3 oostgevel 008 vrije koop	9,50	53,91	53,91	34,16
C5n002cmh_	Blok C5 noordgevel 002 midden huur	27,50	50,63	50,63	34,16
C2o008cbk_	Blok C2 oostgevel 008 betaalbare koop	24,50	58,58	58,58	34,16
D2o006bv_	Blok D2 oostgevel 006 vrije koop	24,50	52,49	52,49	34,16
A2z012bsh_	Blok A2 zuidgevel 012 sociale huur	18,50	54,32	54,32	34,15
A2z019ash_	Blok A2 zuidgevel 019 sociale huur	6,50	69,23	69,23	34,15
C2n003abk_	Blok C2 noordgevel 003 betaalbare koop	15,50	58,69	58,69	34,14
Bn001aYTC_	Blok B noordgevel 001 YTC	15,50	66,31	66,31	34,13
Bo018aYTC_	Blok B oostgevel 018 YTC	9,50	56,55	56,55	34,11
Bo020aYTC_	Blok B oostgevel 020 YTC	15,50	56,93	56,93	34,11
C2o008abk_	Blok C2 oostgevel 008 betaalbare koop	9,50	61,94	61,94	34,11
C2o006abk_	Blok C2 oostgevel 006 betaalbare koop	12,50	62,17	62,17	34,11
A6w013bv_	Blok A6 westgevel 013 vrije koop	33,50	48,29	48,29	34,11

Alle getoonde dB-waarden zijn A-gewogen

Maximale geluidniveaus gesorteerd op hoogste waarde nachtperiode
Nieuwe supermarkt_overige activiteiten

Alcedo
24-10488

Rapport: Resultatentabel
Model: M35a - Euromarkt Alphen aan den Rijn_geluidvanwege nieuwe supermarkt variant 1-max. hoogtes app
LAmaz totaalresultaten voor toetspunten
Groep: zonder laden en lossen

Naam	Omschrijving	Hoogte	Dag	Avond	Nacht
BD012_C	Bestaand Davinci	19,50	47,24	47,24	34,11
D3o007vk_C	Blok D3 oostgevel 007 vrije koop	9,50	53,43	53,43	34,10
BD008_B	Bestaand Davinci	34,50	37,94	36,19	34,09
Bo019aYTC_	Blok B oostgevel 019 YTC	12,50	57,03	57,03	34,08
C2o010abk_	Blok C2 oostgevel 010 betaalbare koop	9,50	61,49	61,49	34,07
A6w014bv_	Blok A6 westgevel 014 vrije koop	33,50	47,97	47,97	34,03
D3o012vk_B	Blok D3 oostgevel 012 vrije koop	6,50	57,93	57,93	33,96
A5w004vk_D	Blok A5 westgevel 004 vrije koop	12,50	53,22	53,22	33,95
C2n004abk_	Blok C2 noordgevel 004 betaalbare koop	12,50	61,12	61,12	33,91
D2n003cvk_	Blok D2 noordgevel 003 vrije koop	51,50	34,47	34,47	33,91
A4w023bbk_	Blok A4 westgevel 023 betaalbare koop	18,50	49,69	49,69	33,90
A5w011vk_E	Blok A5 westgevel 011 vrije koop	15,50	48,83	48,83	33,89
D3o014vk_B	Blok D3 oostgevel 014 vrije koop	6,50	61,61	61,61	33,88
A5w007vk_E	Blok A5 westgevel 007 vrije koop	15,50	50,08	50,08	33,87
Bo020bYTC_	Blok B oostgevel 020 YTC	21,50	55,61	55,61	33,87
A4z017abk_	Blok A4 zuidgevel 017 betaalbare koop	15,50	68,63	68,63	33,86
C2n001cbk_	Blok C2 noordgevel 001 betaalbare koop	27,50	54,27	54,27	33,85
A5w005vk_D	Blok A5 westgevel 005 vrije koop	12,50	53,69	53,69	33,84
C2o007cbk_	Blok C2 oostgevel 007 betaalbare koop	24,50	59,42	59,42	33,84
BE001_D	Bestaand Euromarkt	15,60	56,39	56,39	33,84
C5o006bmh_	Blok C5 oostgevel 006 midden huur	33,50	47,63	47,63	33,83
C5n001cmh_	Blok C5 noordgevel 001 midden huur	27,50	50,39	50,39	33,81
C2n002abk_	Blok C2 noordgevel 002 betaalbare koop	15,50	57,93	57,93	33,79
C2o008cbk_	Blok C2 oostgevel 008 betaalbare koop	21,50	58,57	58,57	33,79
A5w010vk_D	Blok A5 westgevel 010 vrije koop	12,50	49,17	49,17	33,78
A4w022bbk_	Blok A4 westgevel 022 betaalbare koop	18,50	50,58	50,58	33,77
Bo019aYTC_	Blok B oostgevel 019 YTC	18,50	56,09	56,09	33,77
Bo020aYTC_	Blok B oostgevel 020 YTC	12,50	56,39	56,39	33,77
Bo019aYTC_	Blok B oostgevel 019 YTC	9,50	55,78	55,78	33,76
D3o009vk_A	Blok D3 oostgevel 009 vrije koop	3,00	51,93	51,93	33,74
A6w013bv_	Blok A6 westgevel 013 vrije koop	21,50	49,31	49,31	33,74
A6w013bv_	Blok A6 westgevel 013 vrije koop	30,50	48,69	48,69	33,74
D2n004cvk_	Blok D2 noordgevel 004 vrije koop	45,50	33,90	33,90	33,72
A5w008vk_D	Blok A5 westgevel 008 vrije koop	12,50	49,77	49,77	33,71
A5w006vk_D	Blok A5 westgevel 006 vrije koop	12,50	52,36	52,36	33,71
C2n001abk_	Blok C2 noordgevel 001 betaalbare koop	15,50	57,24	57,24	33,71
C2n003abk_	Blok C2 noordgevel 003 betaalbare koop	12,50	58,82	58,82	33,70
C2n005cbk_	Blok C2 noordgevel 005 betaalbare koop	24,50	58,73	58,73	33,70
D2n001bv_	Blok D2 noordgevel 001 vrije koop	24,50	33,70	33,70	33,70
A5w009vk_D	Blok A5 westgevel 009 vrije koop	12,50	49,51	49,51	33,69
D3o016vk_C	Blok D3 oostgevel 016 vrije koop	9,50	59,66	59,66	33,69
C2o006cbk_	Blok C2 oostgevel 006 betaalbare koop	24,50	58,64	58,64	33,69
A6n003av_	Blok A6 noordgevel 003 vrije koop	18,50	35,87	34,96	33,68
D2n001bv_	Blok D2 noordgevel 001 vrije koop	21,50	33,68	33,68	33,68
C5o006bmh_	Blok C5 oostgevel 006 midden huur	30,50	47,61	47,61	33,67
C2n004cbk_	Blok C2 noordgevel 004 betaalbare koop	27,50	57,97	57,97	33,67
D2n001av_	Blok D2 noordgevel 001 vrije koop	18,50	34,11	34,11	33,66
D2n001av_	Blok D2 noordgevel 001 vrije koop	15,50	33,82	33,82	33,63
A5w011vk_D	Blok A5 westgevel 011 vrije koop	12,50	48,84	48,84	33,62
A5w007vk_D	Blok A5 westgevel 007 vrije koop	12,50	51,30	51,30	33,61
D2n001av_	Blok D2 noordgevel 001 vrije koop	9,50	34,00	34,00	33,61
D2n001av_	Blok D2 noordgevel 001 vrije koop	12,50	33,85	33,85	33,61
C3o001mh_E	Blok C3 oostgevel 001 midden huur	15,50	58,02	58,02	33,61
C2n002cbk_	Blok C2 noordgevel 002 betaalbare koop	27,50	54,75	54,75	33,61
Bo018aYTC_	Blok B oostgevel 018 YTC	6,50	50,82	50,82	33,58
C2n003cbk_	Blok C2 noordgevel 003 betaalbare koop	27,50	55,26	55,26	33,57
C5o007bmh_	Blok C5 oostgevel 007 midden huur	33,50	47,44	47,44	33,56
D2n001bv_	Blok D2 noordgevel 001 vrije koop	27,50	33,56	33,56	33,56
A6w013av_	Blok A6 westgevel 013 vrije koop	18,50	48,45	48,45	33,55
BE001_C	Bestaand Euromarkt	12,60	55,43	55,43	33,55
A5w011vk_C	Blok A5 westgevel 011 vrije koop	9,50	48,56	48,56	33,54
D2z017bv_	Blok D2 zuidgevel 017 vrije koop	30,50	52,77	52,77	33,53
C2n001cbk_	Blok C2 noordgevel 001 betaalbare koop	24,50	54,25	54,25	33,52
C2n005cbk_	Blok C2 noordgevel 005 betaalbare koop	21,50	58,66	58,66	33,52
Bn002aYTC_	Blok B noordgevel 002 YTC	12,50	67,99	67,99	33,51

Alle getoonde dB-waarden zijn A-gewogen

Maximale geluidniveaus gesorteerd op hoogste waarde nachtperiode
Nieuwe supermarkt_overige activiteiten

Alcedo
24-10488

Rapport: Resultatentabel
Model: M35a - Euromarkt Alphen aan den Rijn_geluidvanwege nieuwe supermarkt variant 1-max. hoogtes app
LAmx totaalresultaten voor toetspunten
Groep: zonder laden en lossen

Naam Toetspunt	Omschrijving	Hoogte	Dag	Avond	Nacht
Bn003aYTC_	Blok B noordgevel 003 YTC	6,50	70,13	70,13	33,51
D2n001avk_	Blok D2 noordgevel 001 vrije koop	6,50	33,51	33,51	33,51
C2o008bbk_	Blok C2 oostgevel 008 betaalbare koop	18,50	51,15	51,15	33,50
D3o008vk_B	Blok D3 oostgevel 008 vrije koop	6,50	53,47	53,47	33,50
A5w010vk_C	Blok A5 westgevel 010 vrije koop	9,50	48,90	48,90	33,48
D3o013vk_C	Blok D3 oostgevel 013 vrije koop	9,50	58,37	58,37	33,48
C2o010abk_	Blok C2 oostgevel 010 betaalbare koop	6,50	61,60	61,60	33,48
C5o006bmh_	Blok C5 oostgevel 006 midden huur	27,50	49,30	49,30	33,48
C2o006cbk_	Blok C2 oostgevel 006 betaalbare koop	21,50	60,26	60,26	33,48
C2n005bbk_	Blok C2 noordgevel 005 betaalbare koop	18,50	52,10	52,10	33,47
C5n003cmh_	Blok C5 noordgevel 003 midden huur	24,50	50,87	50,87	33,47
Bo020aYTC_	Blok B oostgevel 020 YTC	9,50	54,90	54,90	33,46
D3o015vk_C	Blok D3 oostgevel 015 vrije koop	9,50	59,37	59,37	33,46
D3o007vk_B	Blok D3 oostgevel 007 vrije koop	6,50	52,74	52,74	33,45
D3o006vk_E	Blok D3 oostgevel 006 vrije koop	15,50	52,92	52,92	33,45
A2z014bsh_	Blok A2 zuidgevel 014 sociale huur	18,50	54,72	54,72	33,45
Bo020aYTC_	Blok B oostgevel 020 YTC	18,50	55,58	55,58	33,44
C2n004cbk_	Blok C2 noordgevel 004 betaalbare koop	24,50	58,13	58,13	33,43
C2o007cbk_	Blok C2 oostgevel 007 betaalbare koop	21,50	59,38	59,38	33,43
BD007_E	Bestaand Davinci	25,50	38,16	33,43	33,43
C2o008abk_	Blok C2 oostgevel 008 betaalbare koop	6,50	62,07	62,07	33,40
A5w005vk_C	Blok A5 westgevel 005 vrije koop	9,50	53,73	53,73	33,39
D2n005cvk_	Blok D2 noordgevel 005 vrije koop	48,50	36,53	36,53	33,39
BD008_A	Bestaand Davinci	31,50	37,75	33,39	33,39
D2n004cvk_	Blok D2 noordgevel 004 vrije koop	42,50	33,88	33,88	33,37
Bn001aYTC_	Blok B noordgevel 001 YTC	12,50	67,74	67,74	33,36
A2z016bsh_	Blok A2 zuidgevel 016 sociale huur	18,50	54,48	54,48	33,36
BD007_F	Bestaand Davinci	28,50	37,94	33,36	33,36
A6w014bvk_	Blok A6 westgevel 014 vrije koop	30,50	48,30	48,30	33,35
C5o007bmh_	Blok C5 oostgevel 007 midden huur	30,50	47,41	47,41	33,35
A2z015bsh_	Blok A2 zuidgevel 015 sociale huur	18,50	54,55	54,55	33,34
A2z013bsh_	Blok A2 zuidgevel 013 sociale huur	18,50	54,50	54,50	33,34
A2z017bsh_	Blok A2 zuidgevel 017 sociale huur	18,50	54,62	54,62	33,34
A6w014bvk_	Blok A6 westgevel 014 vrije koop	21,50	48,99	48,99	33,34
C2n002cbk_	Blok C2 noordgevel 002 betaalbare koop	24,50	54,78	54,78	33,34
A5w009vk_C	Blok A5 westgevel 009 vrije koop	9,50	49,26	49,26	33,33
A5w011vk_B	Blok A5 westgevel 011 vrije koop	6,50	47,56	47,56	33,33
C2n003cbk_	Blok C2 noordgevel 003 betaalbare koop	24,50	55,43	55,43	33,33
BE001_B	Bestaand Euromarkt	9,60	53,93	53,93	33,30
C2n002abk_	Blok C2 noordgevel 002 betaalbare koop	12,50	58,04	58,04	33,29
C2n001cbk_	Blok C2 noordgevel 001 betaalbare koop	21,50	54,27	54,27	33,29
A5w008vk_C	Blok A5 westgevel 008 vrije koop	9,50	49,55	49,55	33,27
Bo019aYTC_	Blok B oostgevel 019 YTC	6,50	49,89	49,89	33,27
C5n002cmh_	Blok C5 noordgevel 002 midden huur	24,50	50,62	50,62	33,27
D2n003cvk_	Blok D2 noordgevel 003 vrije koop	48,50	34,21	34,21	33,27
A4w024cbk_	Blok A4 westgevel 024 betaalbare koop	24,50	53,44	53,44	33,26
C2n001abk_	Blok C2 noordgevel 001 betaalbare koop	12,50	57,33	57,33	33,24
D2n002cvk_	Blok D2 noordgevel 002 vrije koop	51,50	33,24	33,24	33,24
A5w006vk_C	Blok A5 westgevel 006 vrije koop	9,50	51,93	51,93	33,22
C2n004bbk_	Blok C2 noordgevel 004 betaalbare koop	18,50	51,65	51,65	33,21
C2n004cbk_	Blok C2 noordgevel 004 betaalbare koop	21,50	58,10	58,10	33,21
A5w004vk_C	Blok A5 westgevel 004 vrije koop	9,50	53,09	53,09	33,20
D3o014vk_A	Blok D3 oostgevel 014 vrije koop	3,00	61,70	61,70	33,20
D3o006vk_D	Blok D3 oostgevel 006 vrije koop	12,50	52,95	52,95	33,20
A5w010vk_B	Blok A5 westgevel 010 vrije koop	6,50	48,18	48,18	33,19
C2o007bbk_	Blok C2 oostgevel 007 betaalbare koop	18,50	51,90	51,90	33,15
A6w014avk_	Blok A6 westgevel 014 vrije koop	18,50	47,92	47,92	33,14
D2n004cvk_	Blok D2 noordgevel 004 vrije koop	39,50	33,70	33,70	33,13
A5w007vk_C	Blok A5 westgevel 007 vrije koop	9,50	50,25	50,25	33,12
D3o011vk_A	Blok D3 oostgevel 011 vrije koop	3,00	53,61	53,61	33,10
C2n002cbk_	Blok C2 noordgevel 002 betaalbare koop	21,50	54,91	54,91	33,09
A5w005vk_B	Blok A5 westgevel 005 vrije koop	6,50	53,77	53,77	33,08
C2n003cbk_	Blok C2 noordgevel 003 betaalbare koop	21,50	55,59	55,59	33,07
A4z016bk_D	Blok A4 zuidgevel 016 betaalbare koop	12,50	70,36	70,36	33,06
Bo019bYTC_	Blok B oostgevel 019 YTC	24,50	56,29	56,29	33,03

Alle getoonde dB-waarden zijn A-gewogen

Maximale geluidniveaus gesorteerd op hoogste waarde nachtperiode
Nieuwe supermarkt_overige activiteiten

Alcedo
24-10488

Rapport: Resultatentabel
Model: M35a - Euromarkt Alphen aan den Rijn_geluidvanwege nieuwe supermarkt variant 1-max. hoogtes app
LAmx totaalresultaten voor toetspunten
Groep: zonder laden en lossen

Naam					
Toetspunt	Omschrijving	Hoogte	Dag	Avond	Nacht
BE001_A	Bestaand Euromarkt	6,60	48,63	48,63	33,03
Bo020aYTC_	Blok B oostgevel 020 YTC	6,50	49,22	49,22	33,02
D2z017bv_k_	Blok D2 zuidgevel 017 vrije koop	33,50	53,12	53,12	33,02
C2o006bb_k_	Blok C2 oostgevel 006 betaalbare koop	18,50	52,72	52,72	33,01
C5n001cm_h_	Blok C5 noordgevel 001 midden huur	24,50	50,38	50,38	33,01
A5w009vk_B	Blok A5 westgevel 009 vrije koop	6,50	48,72	48,72	33,00
A5w011vk_A	Blok A5 westgevel 011 vrije koop	3,00	40,12	40,12	32,98
D2n003cv_k_	Blok D2 noordgevel 003 vrije koop	45,50	34,51	34,51	32,97
C2n001bb_k_	Blok C2 noordgevel 001 betaalbare koop	18,50	49,71	49,71	32,96
D3o016vk_B	Blok D3 oostgevel 016 vrije koop	6,50	59,84	59,84	32,95
A5w008vk_B	Blok A5 westgevel 008 vrije koop	6,50	49,22	49,22	32,91
C5o008bm_h_	Blok C5 oostgevel 008 midden huur	33,50	47,23	47,23	32,91
A5w010vk_A	Blok A5 westgevel 010 vrije koop	3,00	40,99	40,99	32,90
A4w022ab_k_	Blok A4 westgevel 022 betaalbare koop	15,50	54,87	54,87	32,88
D2n001av_k_	Blok D2 noordgevel 001 vrije koop	3,00	32,87	32,87	32,87
A4z018ab_k_	Blok A4 zuidgevel 018 betaalbare koop	15,50	67,77	67,77	32,87
A5w006vk_B	Blok A5 westgevel 006 vrije koop	6,50	50,87	50,87	32,85
D3o007vk_A	Blok D3 oostgevel 007 vrije koop	3,00	50,68	50,68	32,85
D3o006vk_C	Blok D3 oostgevel 006 vrije koop	9,50	52,98	52,98	32,84
A5w004vk_B	Blok A5 westgevel 004 vrije koop	6,50	53,13	53,13	32,83
D2z017bv_k_	Blok D2 zuidgevel 017 vrije koop	36,50	53,40	53,40	32,83
Bn002aYTC_	Blok B noordgevel 002 YTC	9,50	69,82	69,82	32,82
C5o004bm_h_	Blok C5 oostgevel 004 midden huur	24,50	50,08	50,08	32,82
D3o008vk_A	Blok D3 oostgevel 008 vrije koop	3,00	51,30	51,30	32,80
C5o007bm_h_	Blok C5 oostgevel 007 midden huur	27,50	46,83	46,83	32,80
A4w024cb_k_	Blok A4 westgevel 024 betaalbare koop	21,50	53,59	53,59	32,77
D2n003cv_k_	Blok D2 noordgevel 003 vrije koop	42,50	34,50	34,50	32,77
A5w007vk_B	Blok A5 westgevel 007 vrije koop	6,50	50,07	50,07	32,76
Bn003aYTC_	Blok B noordgevel 003 YTC	3,00	71,41	71,41	32,76
C5n003cm_h_	Blok C5 noordgevel 003 midden huur	21,50	50,84	50,84	32,75
A5w006vk_A	Blok A5 westgevel 006 vrije koop	3,00	49,41	49,41	32,74
C2n002bb_k_	Blok C2 noordgevel 002 betaalbare koop	18,50	50,18	50,18	32,72
D3o015vk_B	Blok D3 oostgevel 015 vrije koop	6,50	59,53	59,53	32,70
D2n001cv_k_	Blok D2 noordgevel 001 vrije koop	51,50	32,70	32,70	32,70
A5w009vk_A	Blok A5 westgevel 009 vrije koop	3,00	46,44	46,44	32,69
D3o013vk_B	Blok D3 oostgevel 013 vrije koop	6,50	58,50	58,50	32,69
C3o002mh_E	Blok C3 oostgevel 002 midden huur	15,50	56,50	56,50	32,69
Bn001aYTC_	Blok B noordgevel 001 YTC	9,50	69,41	69,41	32,68
C2n005ab_k_	Blok C2 noordgevel 005 betaalbare koop	9,50	60,44	60,44	32,66
C5o008bm_h_	Blok C5 oostgevel 008 midden huur	30,50	46,83	46,83	32,66
C2n003bb_k_	Blok C2 noordgevel 003 betaalbare koop	18,50	49,86	49,86	32,65
C2o009ab_k_	Blok C2 oostgevel 009 betaalbare koop	9,50	59,32	59,32	32,64
C5n002cm_h_	Blok C5 noordgevel 002 midden huur	21,50	50,59	50,59	32,64
D2n001bv_k_	Blok D2 noordgevel 001 vrije koop	30,50	33,13	33,13	32,64
Bo020bYTC_	Blok B oostgevel 020 YTC	24,50	55,75	55,75	32,63
C5o005bm_h_	Blok C5 oostgevel 005 midden huur	24,50	49,76	49,76	32,62
D3o012vk_A	Blok D3 oostgevel 012 vrije koop	3,00	54,25	54,25	32,61
C3o001mh_D	Blok C3 oostgevel 001 midden huur	12,50	58,24	58,24	32,60
D2n005cv_k_	Blok D2 noordgevel 005 vrije koop	45,50	35,86	35,86	32,60
A5w008vk_A	Blok A5 westgevel 008 vrije koop	3,00	46,94	46,94	32,59
A6w016bv_k_	Blok A6 westgevel 016 vrije koop	36,50	47,02	47,02	32,57
A5w005vk_A	Blok A5 westgevel 005 vrije koop	3,00	52,80	52,80	32,56
C2o007ab_k_	Blok C2 oostgevel 007 betaalbare koop	9,50	60,01	60,01	32,55
D2n002cv_k_	Blok D2 noordgevel 002 vrije koop	48,50	34,86	34,86	32,55
A4w024ab_k_	Blok A4 westgevel 024 betaalbare koop	15,50	52,69	52,69	32,54
A4z017ab_k_	Blok A4 zuidgevel 017 betaalbare koop	12,50	70,23	70,23	32,51
A4z016bk_C	Blok A4 zuidgevel 016 betaalbare koop	9,50	72,31	72,31	32,51
D2n003cv_k_	Blok D2 noordgevel 003 vrije koop	39,50	33,72	33,72	32,44
A5w007vk_A	Blok A5 westgevel 007 vrije koop	3,00	47,62	47,62	32,42
C2o006ab_k_	Blok C2 oostgevel 006 betaalbare koop	9,50	60,64	60,64	32,40
C3o003mh_E	Blok C3 oostgevel 003 midden huur	15,50	55,92	55,92	32,39
A4w023ab_k_	Blok A4 westgevel 023 betaalbare koop	15,50	54,40	54,40	32,39
Bw031cYTC_	Blok B westgevel 031 YTC	18,50	48,98	48,98	32,38
D3o016vk_A	Blok D3 oostgevel 016 vrije koop	3,00	59,95	59,95	32,38
C2n004ab_k_	Blok C2 noordgevel 004 betaalbare koop	9,50	59,61	59,61	32,38

Alle getoonde dB-waarden zijn A-gewogen

Maximale geluidniveaus gesorteerd op hoogste waarde nachtperiode
Nieuwe supermarkt_overige activiteiten

Alcedo
24-10488

Rapport: Resultatentabel
Model: M35a - Euromarkt Alphen aan den Rijn_geluidvanwege nieuwe supermarkt variant 1-max. hoogtes app
LAmx totaalresultaten voor toetspunten
Groep: zonder laden en lossen

Naam	Omschrijving	Hoogte	Dag	Avond	Nacht
C5n001cmh_	Blok C5 noordgevel 001 midden huur	21,50	50,36	50,36	32,38
D2z013bv_	Blok D2 zuidgevel 013 vrije koop	33,50	54,75	54,75	32,35
C2n005cbk_	Blok C2 noordgevel 005 betaalbare koop	27,50	58,59	58,59	32,33
C6n007gk_E	Blok C6 noordgevel 007 goedkope koop	15,50	55,14	55,14	32,32
Bw030cYTC_	Blok B westgevel 030 YTC	18,50	48,09	48,09	32,30
A4z019cbk_	Blok A4 zuidgevel 019 betaalbare koop	21,50	61,07	61,07	32,29
D3o006vk_B	Blok D3 oostgevel 006 vrije koop	6,50	52,06	52,06	32,26
C2n003abk_	Blok C2 noordgevel 003 betaalbare koop	9,50	56,56	56,56	32,26
D2n002cvk_	Blok D2 noordgevel 002 vrije koop	45,50	35,07	35,07	32,24
A4z019bbk_	Blok A4 zuidgevel 019 betaalbare koop	18,50	54,58	54,58	32,21
C2o006cbk_	Blok C2 oostgevel 006 betaalbare koop	27,50	58,64	58,64	32,21
D2n001bv_	Blok D2 noordgevel 001 vrije koop	33,50	36,12	36,12	32,18
A6w016bv_	Blok A6 westgevel 016 vrije koop	27,50	48,20	48,20	32,14
A4z016bk_B	Blok A4 zuidgevel 016 betaalbare koop	6,50	74,47	74,47	32,13
C5o004bmh_	Blok C5 oostgevel 004 midden huur	21,50	50,40	50,40	32,13
Bn002aYTC_	Blok B noordgevel 002 YTC	6,50	72,03	72,03	32,12
C5o008bmh_	Blok C5 oostgevel 008 midden huur	27,50	46,44	46,44	32,12
D3z017vk_E	Blok D3 zuidgevel 017 vrije koop	15,50	58,73	58,73	32,11
A6w016bv_	Blok A6 westgevel 016 vrije koop	24,50	47,99	47,99	32,11
A6w016bv_	Blok A6 westgevel 016 vrije koop	21,50	47,91	47,91	32,09
A6w016av_	Blok A6 westgevel 016 vrije koop	18,50	46,12	46,12	32,08
D3o015vk_A	Blok D3 oostgevel 015 vrije koop	3,00	59,63	59,63	32,08
A6n003av_	Blok A6 noordgevel 003 vrije koop	15,50	36,04	35,03	32,04
D3o013vk_A	Blok D3 oostgevel 013 vrije koop	3,00	58,58	58,58	32,04
D2n005cvk_	Blok D2 noordgevel 005 vrije koop	42,50	35,82	35,82	32,04
C2o009abk_	Blok C2 oostgevel 009 betaalbare koop	6,50	59,42	59,42	32,02
D2n002cvk_	Blok D2 noordgevel 002 vrije koop	42,50	35,08	35,08	32,02
C6n006gk_E	Blok C6 noordgevel 006 goedkope koop	15,50	54,68	54,68	32,00
Bn001aYTC_	Blok B noordgevel 001 YTC	6,50	71,35	71,35	31,99
D2n001cvk_	Blok D2 noordgevel 001 vrije koop	48,50	36,96	36,96	31,98
A6n003av_	Blok A6 noordgevel 003 vrije koop	9,50	36,54	35,15	31,97
C5o006amh_	Blok C5 oostgevel 006 midden huur	18,50	40,52	40,52	31,96
C3o002mh_D	Blok C3 oostgevel 002 midden huur	12,50	57,07	57,07	31,95
A4z019abk_	Blok A4 zuidgevel 019 betaalbare koop	15,50	68,51	68,51	31,95
C3o001mh_C	Blok C3 oostgevel 001 midden huur	9,50	58,41	58,41	31,93
C5o005bmh_	Blok C5 oostgevel 005 midden huur	21,50	46,51	46,51	31,91
C5o008bmh_	Blok C5 oostgevel 008 midden huur	24,50	42,07	42,07	31,89
C2n005abk_	Blok C2 noordgevel 005 betaalbare koop	6,50	60,47	60,47	31,88
C2o007abk_	Blok C2 oostgevel 007 betaalbare koop	6,50	60,05	60,05	31,85
A6w016bv_	Blok A6 westgevel 016 vrije koop	33,50	46,63	46,63	31,85
D2z014bv_	Blok D2 zuidgevel 014 vrije koop	36,50	54,45	54,45	31,85
D2n004bv_	Blok D2 noordgevel 004 vrije koop	36,50	33,71	33,71	31,85
D2n002cvk_	Blok D2 noordgevel 002 vrije koop	39,50	35,11	35,11	31,85
C5o006bmh_	Blok C5 oostgevel 006 midden huur	24,50	46,81	46,81	31,84
C5o007amh_	Blok C5 oostgevel 007 midden huur	18,50	39,81	39,81	31,82
C5n003bmh_	Blok C5 noordgevel 003 midden huur	18,50	47,44	47,44	31,82
C5o008amh_	Blok C5 oostgevel 008 midden huur	18,50	39,15	39,15	31,81
A6n003av_	Blok A6 noordgevel 003 vrije koop	6,50	36,43	34,21	31,80
C6n007gk_D	Blok C6 noordgevel 007 goedkope koop	12,50	54,60	54,60	31,79
C2n002abk_	Blok C2 noordgevel 002 betaalbare koop	9,50	55,87	55,87	31,79
A4z017abk_	Blok A4 zuidgevel 017 betaalbare koop	9,50	72,11	72,11	31,78
Bw034cYTC_	Blok B westgevel 034 YTC	6,50	55,20	55,20	31,77
A6w015bv_	Blok A6 westgevel 015 vrije koop	36,50	47,88	47,88	31,77
C6n005gk_E	Blok C6 noordgevel 005 goedkope koop	15,50	54,28	54,28	31,76
BD009_F	Bestaand Davinci	28,50	34,58	31,76	31,76
C2n001abk_	Blok C2 noordgevel 001 betaalbare koop	9,50	55,32	55,32	31,74
BD009_E	Bestaand Davinci	25,50	34,69	31,74	31,74
D3o006vk_A	Blok D3 oostgevel 006 vrije koop	3,00	50,11	50,11	31,72
D6o001zorg	Blok D6 oostgevel 001 zorg	18,50	41,44	41,44	31,71
A4w024abk_	Blok A4 westgevel 024 betaalbare koop	12,50	54,83	54,83	31,71
C2n004abk_	Blok C2 noordgevel 004 betaalbare koop	6,50	59,62	59,62	31,70
D7o010bv_	Blok D7 oostgevel 010 vrije koop	33,50	49,03	49,03	31,70
A6n003av_	Blok A6 noordgevel 003 vrije koop	3,00	36,52	32,65	31,69
Bw033bYTC_	Blok B westgevel 033 YTC	6,50	55,03	55,03	31,69
Bw034cYTC_	Blok B westgevel 034 YTC	15,50	55,73	55,73	31,68

Alle getoonde dB-waarden zijn A-gewogen

Maximale geluidniveaus gesorteerd op hoogste waarde nachtperiode
Nieuwe supermarkt_overige activiteiten

Alcedo
24-10488

Rapport: Resultatentabel
Model: M35a - Euromarkt Alphen aan den Rijn_geluidvanwege nieuwe supermarkt variant 1-max. hoogtes app
LAmx totaalresultaten voor toetspunten
Groep: zonder laden en lossen

Naam	Omschrijving	Hoogte	Dag	Avond	Nacht
C3o003mh_D	Blok C3 oostgevel 003 midden huur	12,50	56,56	56,56	31,67
C2o006abk_	Blok C2 oostgevel 006 betaalbare koop	6,50	60,69	60,69	31,67
A6n003avk_	Blok A6 noordgevel 003 vrije koop	12,50	36,29	35,09	31,66
Bw033bYTC_	Blok B westgevel 033 YTC	15,50	55,44	55,44	31,66
D7o009avk_	Blok D7 oostgevel 009 vrije koop	18,50	40,05	40,05	31,66
A4z018abk_	Blok A4 zuidgevel 018 betaalbare koop	12,50	69,04	69,04	31,65
D2n001cvk_	Blok D2 noordgevel 001 vrije koop	45,50	37,12	37,12	31,65
A6w016bv_	Blok A6 westgevel 016 vrije koop	30,50	49,67	49,67	31,62
D2n005cvk_	Blok D2 noordgevel 005 vrije koop	39,50	35,83	35,83	31,62
Bw032bYTC_	Blok B westgevel 032 YTC	15,50	55,18	55,18	31,61
Bw032bYTC_	Blok B westgevel 032 YTC	6,50	54,17	54,17	31,60
C5n002bhm_	Blok C5 noordgevel 002 midden huur	18,50	48,73	48,73	31,60
D3z017vk_D	Blok D3 zuidgevel 017 vrije koop	12,50	58,97	58,97	31,60
C6n004gk_E	Blok C6 noordgevel 004 goedkope koop	15,50	53,93	53,93	31,59
C2n003abk_	Blok C2 noordgevel 003 betaalbare koop	6,50	56,57	56,57	31,58
A4w023abk_	Blok A4 westgevel 023 betaalbare koop	12,50	54,52	54,52	31,58
D3o023vk_E	Blok D3 zuidgevel 023 vrije koop	15,50	56,18	56,18	31,53
BD009_D	Bestaand Davinci	22,50	34,79	31,53	31,53
D2n004bv_	Blok D2 noordgevel 004 vrije koop	33,50	33,74	33,74	31,49
Bn002aYTC_	Blok B noordgevel 002 YTC	3,00	74,32	74,32	31,48
BD011_D	Bestaand Davinci	22,50	37,16	37,16	31,48
A4z016bk_A	Blok A4 zuidgevel 016 betaalbare koop	3,00	74,48	74,48	31,47
D2z013bv_	Blok D2 zuidgevel 013 vrije koop	30,50	54,89	54,89	31,47
D2n003bv_	Blok D2 noordgevel 003 vrije koop	36,50	33,62	33,62	31,47
A4z017abk_	Blok A4 zuidgevel 017 betaalbare koop	6,50	74,16	74,16	31,46
A4w022abk_	Blok A4 westgevel 022 betaalbare koop	12,50	55,04	55,04	31,45
D3o023vk_B	Blok D3 zuidgevel 023 vrije koop	6,50	56,18	56,18	31,44
C5n001bhm_	Blok C5 noordgevel 001 midden huur	18,50	48,52	48,52	31,42
D2n001cvk_	Blok D2 noordgevel 001 vrije koop	42,50	37,14	37,14	31,42
BD009_C	Bestaand Davinci	19,50	34,89	31,42	31,42
D5z008sh_E	Blok D5 zuidgevel 008 sociale huur	15,50	55,52	55,52	31,40
A4w023cbk_	Blok A4 westgevel 023 betaalbare koop	21,50	53,97	53,97	31,40
C5o007bhm_	Blok C5 oostgevel 007 midden huur	24,50	46,10	46,10	31,40
Bw031bYTC_	Blok B westgevel 031 YTC	15,50	53,23	53,23	31,39
C6n006gk_D	Blok C6 noordgevel 006 goedkope koop	12,50	54,13	54,13	31,38
C5o006bhm_	Blok C5 oostgevel 006 midden huur	21,50	42,86	42,86	31,38
D7o010bv_	Blok D7 oostgevel 010 vrije koop	30,50	48,85	48,85	31,38
BD009_A	Bestaand Davinci	13,50	35,04	31,61	31,37
BD009_B	Bestaand Davinci	16,50	34,97	31,47	31,37
D5z008sh_B	Blok D5 zuidgevel 008 sociale huur	6,50	55,48	55,48	31,36
Bn001aYTC_	Blok B noordgevel 001 YTC	3,00	73,14	73,14	31,35
Bw031bYTC_	Blok B westgevel 031 YTC	6,50	53,72	53,72	31,35
Bw030dYTC_	Blok B westgevel 030 YTC	24,50	52,01	52,01	31,35
A6w015bv_	Blok A6 westgevel 015 vrije koop	27,50	50,13	50,13	31,33
D2n005bv_	Blok D2 noordgevel 005 vrije koop	36,50	35,86	35,86	31,33
D5z009sh_E	Blok D5 zuidgevel 009 sociale huur	15,50	55,05	55,05	31,32
Bw031dYTC_	Blok B westgevel 031 YTC	24,50	52,67	52,67	31,31
Bw030bYTC_	Blok B westgevel 030 YTC	15,50	52,85	52,85	31,30
C6n003gk_E	Blok C6 noordgevel 003 goedkope koop	15,50	53,60	53,60	31,30
C3o002mh_C	Blok C3 oostgevel 002 midden huur	9,50	56,80	56,80	31,29
D2n004bv_	Blok D2 noordgevel 004 vrije koop	30,50	33,78	33,78	31,29
A6w015bv_	Blok A6 westgevel 015 vrije koop	24,50	48,79	48,79	31,27
D2n001cvk_	Blok D2 noordgevel 001 vrije koop	39,50	37,16	37,16	31,25
BD012_B	Bestaand Davinci	16,50	47,16	47,16	31,25
D3z017vk_C	Blok D3 zuidgevel 017 vrije koop	9,50	59,18	59,18	31,24
A6w015bv_	Blok A6 westgevel 015 vrije koop	21,50	48,60	48,60	31,24
Bw030bYTC_	Blok B westgevel 030 YTC	6,50	52,68	52,68	31,23
C3o001mh_B	Blok C3 oostgevel 001 midden huur	6,50	58,54	58,54	31,23
D2n003bv_	Blok D2 noordgevel 003 vrije koop	33,50	32,83	32,83	31,22
A6w015av_	Blok A6 westgevel 015 vrije koop	18,50	47,42	47,42	31,21
C6n007gk_C	Blok C6 noordgevel 007 goedkope koop	9,50	54,50	54,50	31,19
A4z019abk_	Blok A4 zuidgevel 019 betaalbare koop	12,50	69,98	69,98	31,18
A4w024abk_	Blok A4 westgevel 024 betaalbare koop	9,50	54,49	54,49	31,18
D5z009sh_B	Blok D5 zuidgevel 009 sociale huur	6,50	54,76	54,76	31,16
C5o004amh_	Blok C5 oostgevel 004 midden huur	18,50	42,99	42,99	31,15

Alle getoonde dB-waarden zijn A-gewogen

Maximale geluidniveaus gesorteerd op hoogste waarde nachtperiode
Nieuwe supermarkt_overige activiteiten

Alcedo
24-10488

Rapport: Resultatentabel
Model: M35a - Euromarkt Alphen aan den Rijn_geluidvanwege nieuwe supermarkt variant 1-max. hoogtes app
LAmaz totaalresultaten voor toetspunten
Groep: zonder laden en lossen

Naam	Omschrijving	Hoogte	Dag	Avond	Nacht
D2z013avk_	Blok D2 zuidgevel 013 vrije koop	18,50	46,64	46,64	31,15
Bw029dYTC_	Blok B westgevel 029 YTC	24,50	50,43	50,43	31,12
D7o010bvk_	Blok D7 oostgevel 010 vrije koop	27,50	47,77	47,77	31,12
D2n004bvk_	Blok D2 noordgevel 004 vrije koop	27,50	33,81	33,81	31,12
D2n005bvk_	Blok D2 noordgevel 005 vrije koop	33,50	35,90	35,90	31,12
C6n005gk_D	Blok C6 noordgevel 005 goedkope koop	12,50	53,70	53,70	31,11
D5z010sh_E	Blok D5 zuidgevel 010 sociale huur	15,50	54,61	54,61	31,10
C2n002abk_	Blok C2 noordgevel 002 betaalbare koop	6,50	55,78	55,78	31,10
Bw034cYTC_	Blok B westgevel 034 YTC	12,50	54,96	54,96	31,08
Bw029bYTC_	Blok B westgevel 029 YTC	15,50	52,50	52,50	31,07
D7o009avk_	Blok D7 oostgevel 009 vrije koop	15,50	38,68	38,68	31,07
D5n003sh_E	Blok D5 noordgevel 003 sociale huur	15,50	36,93	36,93	31,06
D5n005sh_E	Blok D5 noordgevel 005 sociale huur	15,50	35,68	35,68	31,05
D7z011bvk_	Blok D7 zuidgevel 011 vrije koop	33,50	48,88	48,88	31,05
A4w023abk_	Blok A4 westgevel 023 betaalbare koop	9,50	54,66	54,66	31,04
D2n003bvk_	Blok D2 noordgevel 003 vrije koop	30,50	32,74	32,74	31,04
C3o003mh_C	Blok C3 oostgevel 003 midden huur	9,50	56,26	56,26	31,03
Bw033bYTC_	Blok B westgevel 033 YTC	12,50	54,46	54,46	31,02
D2n002bvk_	Blok D2 noordgevel 002 vrije koop	36,50	34,38	34,38	31,01
C6n002gk_E	Blok C6 noordgevel 002 goedkope koop	15,50	53,26	53,26	30,99
C2o008abk_	Blok C2 oostgevel 008 betaalbare koop	3,00	59,74	59,74	30,99
D2z015bvk_	Blok D2 zuidgevel 015 vrije koop	36,50	54,07	54,07	30,99
D5n007sh_E	Blok D5 noordgevel 007 sociale huur	15,50	36,36	36,36	30,98
D2n005bvk_	Blok D2 noordgevel 005 vrije koop	30,50	35,94	35,94	30,97
D2n004bvk_	Blok D2 noordgevel 004 vrije koop	24,50	33,85	33,85	30,96
D3o022vk_B	Blok D3 zuidgevel 022 vrije koop	6,50	54,84	54,84	30,95
C5o007bhm_	Blok C5 oostgevel 007 midden huur	21,50	40,22	40,22	30,95
D2z013bvk_	Blok D2 zuidgevel 013 vrije koop	27,50	55,02	55,02	30,95
D2z017cvk_	Blok D2 zuidgevel 017 vrije koop	39,50	53,29	53,29	30,95
D3z017vk_B	Blok D3 zuidgevel 017 vrije koop	6,50	59,33	59,33	30,93
A4w022abk_	Blok A4 westgevel 022 betaalbare koop	9,50	55,25	55,25	30,92
D5n006sh_E	Blok D5 noordgevel 006 sociale huur	15,50	36,14	36,14	30,91
C2n005abk_	Blok C2 noordgevel 005 betaalbare koop	3,00	60,41	60,41	30,91
A6w015bvk_	Blok A6 westgevel 015 vrije koop	33,50	47,65	47,65	30,90
D2n004bvk_	Blok D2 noordgevel 004 vrije koop	21,50	33,89	33,89	30,90
Bw032bYTC_	Blok B westgevel 032 YTC	12,50	54,10	54,10	30,89
C5o005amh_	Blok C5 oostgevel 005 midden huur	18,50	40,86	40,86	30,89
A4z019cbk_	Blok A4 zuidgevel 019 betaalbare koop	30,50	61,04	61,04	30,89
A4z017abk_	Blok A4 zuidgevel 017 betaalbare koop	3,00	73,95	73,95	30,87
A4w022cbk_	Blok A4 westgevel 022 betaalbare koop	21,50	54,34	54,34	30,87
C6n006gk_C	Blok C6 noordgevel 006 goedkope koop	9,50	54,02	54,02	30,86
D7o010bvk_	Blok D7 oostgevel 010 vrije koop	24,50	45,86	45,86	30,86
D2n005bvk_	Blok D2 noordgevel 005 vrije koop	27,50	35,99	35,99	30,86
D5n002sh_E	Blok D5 noordgevel 002 sociale huur	15,50	35,02	35,02	30,85
D2n004avk_	Blok D2 noordgevel 004 vrije koop	18,50	34,13	33,81	30,85
D2n003bvk_	Blok D2 noordgevel 003 vrije koop	27,50	32,80	32,80	30,85
D5z010sh_B	Blok D5 zuidgevel 010 sociale huur	6,50	54,01	54,01	30,84
D7o010avk_	Blok D7 oostgevel 010 vrije koop	15,50	36,96	36,96	30,83
C6n004gk_D	Blok C6 noordgevel 004 goedkope koop	12,50	53,31	53,31	30,83
D2n004avk_	Blok D2 noordgevel 004 vrije koop	15,50	38,67	33,84	30,81
D2n002bvk_	Blok D2 noordgevel 002 vrije koop	33,50	34,17	34,17	30,81
D3o023vk_D	Blok D3 zuidgevel 023 vrije koop	12,50	56,12	56,12	30,80
D2n005avk_	Blok D2 noordgevel 005 vrije koop	9,50	45,13	35,19	30,80
A4z018abk_	Blok A4 zuidgevel 018 betaalbare koop	9,50	70,44	70,44	30,80
A4w024abk_	Blok A4 westgevel 024 betaalbare koop	6,50	54,45	54,45	30,79
D5z008sh_D	Blok D5 zuidgevel 008 sociale huur	12,50	55,44	55,44	30,78
D2n004avk_	Blok D2 noordgevel 004 vrije koop	12,50	42,15	33,87	30,78
D3n004vk_E	Blok D3 noordgevel 004 vrije koop	15,50	38,14	38,14	30,77
C2o010abk_	Blok C2 oostgevel 010 betaalbare koop	3,00	59,26	59,26	30,77
D2n003bvk_	Blok D2 noordgevel 003 vrije koop	24,50	32,85	32,85	30,76
D3n001vk_E	Blok D3 noordgevel 001 vrije koop	15,50	36,84	36,84	30,75
C5o008bhm_	Blok C5 oostgevel 008 midden huur	21,50	39,24	39,24	30,75
D5z009sh_D	Blok D5 zuidgevel 009 sociale huur	12,50	54,95	54,95	30,74
Bw031dYTC_	Blok B westgevel 031 YTC	21,50	52,80	52,80	30,74
D2z014bvk_	Blok D2 zuidgevel 014 vrije koop	33,50	54,67	54,67	30,74

Alle getoonde dB-waarden zijn A-gewogen

Maximale geluidniveaus gesorteerd op hoogste waarde nachtperiode
Nieuwe supermarkt_overige activiteiten

Alcedo
24-10488

Rapport: Resultatentabel
Model: M35a - Euromarkt Alphen aan den Rijn_geluidvanwege nieuwe supermarkt variant 1-max. hoogtes app
LAmx totaalresultaten voor toetspunten
Groep: zonder laden en lossen

Naam					
Toetspunt	Omschrijving	Hoogte	Dag	Avond	Nacht
C6n001gk_E	Blok C6 noordgevel 001 goedkope koop	15,50	52,93	52,93	30,72
D2n003bv_k_	Blok D2 noordgevel 003 vrije koop	21,50	33,21	33,21	30,72
D2z014avk_	Blok D2 zuidgevel 014 vrije koop	18,50	43,94	43,94	30,71
C2n001abk_	Blok C2 noordgevel 001 betaalbare koop	6,50	55,11	55,11	30,71
D2n004avk_	Blok D2 noordgevel 004 vrije koop	9,50	42,27	33,95	30,69
D2n005bv_k_	Blok D2 noordgevel 005 vrije koop	24,50	36,03	36,03	30,69
D5n001sh_E	Blok D5 noordgevel 001 sociale huur	15,50	34,82	34,82	30,68
D7z011bv_k_	Blok D7 zuidgevel 011 vrije koop	30,50	48,84	48,84	30,68
D2n003avk_	Blok D2 noordgevel 003 vrije koop	18,50	33,21	33,21	30,67
C2o007abk_	Blok C2 oostgevel 007 betaalbare koop	3,00	59,80	59,80	30,67
D7o009avk_	Blok D7 oostgevel 009 vrije koop	12,50	37,71	37,71	30,66
C3o002mh_B	Blok C3 oostgevel 002 midden huur	6,50	56,67	56,67	30,66
A4z019abk_	Blok A4 zuidgevel 019 betaalbare koop	9,50	71,63	71,63	30,66
D7o010bv_k_	Blok D7 oostgevel 010 vrije koop	21,50	43,86	43,86	30,65
D3n002vk_E	Blok D3 noordgevel 002 vrije koop	15,50	37,18	37,18	30,64
D3z017vk_A	Blok D3 zuidgevel 017 vrije koop	3,00	59,45	59,45	30,64
A4w023abk_	Blok A4 westgevel 023 betaalbare koop	6,50	54,77	54,77	30,64
Bw031bYTC_	Blok B westgevel 031 YTC	12,50	53,13	53,13	30,63
D2n003avk_	Blok D2 noordgevel 003 vrije koop	15,50	34,08	34,08	30,63
A6n002avk_	Blok A6 noordgevel 002 vrije koop	18,50	35,31	35,21	30,62
C2n004abk_	Blok C2 noordgevel 004 betaalbare koop	3,00	59,03	59,03	30,61
A6w015bv_k_	Blok A6 westgevel 015 vrije koop	30,50	47,91	47,91	30,61
D2n003avk_	Blok D2 noordgevel 003 vrije koop	12,50	34,14	34,12	30,60
C2o006abk_	Blok C2 oostgevel 006 betaalbare koop	3,00	60,73	60,73	30,60
A4z019cbk_	Blok A4 zuidgevel 019 betaalbare koop	27,50	61,56	61,56	30,60
Bw034aYTC_	Blok B westgevel 034 YTC	3,00	54,93	54,93	30,59
Bw034cYTC_	Blok B westgevel 034 YTC	9,50	54,92	54,92	30,59
D2z013bv_k_	Blok D2 zuidgevel 013 vrije koop	24,50	55,15	55,15	30,59
Bw032dYTC_	Blok B westgevel 032 YTC	24,50	53,22	53,22	30,58
D2n002bv_k_	Blok D2 noordgevel 002 vrije koop	30,50	32,51	32,51	30,58
D5n004sh_E	Blok D5 noordgevel 004 sociale huur	15,50	37,31	37,31	30,57
Bw029dYTC_	Blok B westgevel 029 YTC	21,50	50,37	50,37	30,56
Bw034dYTC_	Blok B westgevel 034 YTC	24,50	54,87	54,87	30,53
D2n005bv_k_	Blok D2 noordgevel 005 vrije koop	21,50	37,49	36,07	30,53
A4z020bbk_	Blok A4 zuidgevel 020 betaalbare koop	18,50	54,40	54,40	30,52
D2n005avk_	Blok D2 noordgevel 005 vrije koop	6,50	44,77	34,05	30,52
D2n003avk_	Blok D2 noordgevel 003 vrije koop	9,50	39,75	34,25	30,51
C6n005gk_C	Blok C6 noordgevel 005 goedkope koop	9,50	53,58	53,58	30,51
D5z010sh_D	Blok D5 zuidgevel 010 sociale huur	12,50	54,49	54,49	30,50
D2z015avk_	Blok D2 zuidgevel 015 vrije koop	18,50	42,59	42,59	30,50
A4z018abk_	Blok A4 zuidgevel 018 betaalbare koop	6,50	71,70	71,70	30,50
A4w022abk_	Blok A4 westgevel 022 betaalbare koop	6,50	55,46	55,46	30,50
Bw033bYTC_	Blok B westgevel 033 YTC	9,50	54,14	54,14	30,49
D7z011bv_k_	Blok D7 zuidgevel 011 vrije koop	27,50	50,18	50,18	30,49
C6n007gk_B	Blok C6 noordgevel 007 goedkope koop	6,50	54,04	54,04	30,48
A4z019cbk_	Blok A4 zuidgevel 019 betaalbare koop	24,50	61,49	61,49	30,48
Bw030bYTC_	Blok B westgevel 030 YTC	12,50	52,59	52,59	30,47
D2n001bv_k_	Blok D2 noordgevel 001 vrije koop	36,50	36,11	36,11	30,47
D2z016bv_k_	Blok D2 zuidgevel 016 vrije koop	36,50	53,75	53,75	30,46
D7o010avk_	Blok D7 oostgevel 010 vrije koop	18,50	39,75	39,75	30,45
D7z012bv_k_	Blok D7 zuidgevel 012 vrije koop	33,50	48,56	48,56	30,45
D2n005avk_	Blok D2 noordgevel 005 vrije koop	18,50	44,00	35,89	30,44
C3o003mh_B	Blok C3 oostgevel 003 midden huur	6,50	56,17	56,17	30,44
A4w024abk_	Blok A4 westgevel 024 betaalbare koop	3,00	54,44	54,44	30,44
D2n004avk_	Blok D2 noordgevel 004 vrije koop	6,50	41,87	33,04	30,42
Bw033dYTC_	Blok B westgevel 033 YTC	24,50	53,75	53,75	30,42
Bw030dYTC_	Blok B westgevel 030 YTC	21,50	52,10	52,10	30,41
D2n005avk_	Blok D2 noordgevel 005 vrije koop	15,50	44,74	35,92	30,40
C6n003gk_D	Blok C6 noordgevel 003 goedkope koop	12,50	52,95	52,95	30,40
Bw032bYTC_	Blok B westgevel 032 YTC	9,50	53,73	53,73	30,39
D7n005bv_k_	Blok D7 noordgevel 005 vrije koop	33,50	37,76	37,76	30,39
BD012_A	Bestaand Davinci	13,50	47,18	47,18	30,37
Bw033aYTC_	Blok B westgevel 033 YTC	3,00	54,87	54,87	30,36
D5z011sh_E	Blok D5 zuidgevel 011 sociale huur	15,50	54,19	54,19	30,36
D5z008sh_C	Blok D5 zuidgevel 008 sociale huur	9,50	55,46	55,46	30,36

Alle getoonde dB-waarden zijn A-gewogen

Maximale geluidniveaus gesorteerd op hoogste waarde nachtperiode
Nieuwe supermarkt_overige activiteiten

Alcedo
24-10488

Rapport: Resultatentabel
Model: M35a - Euromarkt Alphen aan den Rijn_geluidvanwege nieuwe supermarkt variant 1-max. hoogtes app
LAmaz totaalresultaten voor toetspunten
Groep: zonder laden en lossen

Naam	Omschrijving	Hoogte	Dag	Avond	Nacht
D3n003vk_E	Blok D3 noordgevel 003 vrije koop	15,50	37,93	37,93	30,36
D2n005avk_	Blok D2 noordgevel 005 vrije koop	12,50	45,09	35,44	30,36
D7z011bvk_	Blok D7 zuidgevel 011 vrije koop	24,50	49,25	49,25	30,36
D5z009sh_C	Blok D5 zuidgevel 009 sociale huur	9,50	54,97	54,97	30,35
D3o023vk_C	Blok D3 zuidgevel 023 vrije koop	9,50	56,15	56,15	30,35
C2n003abk_	Blok C2 noordgevel 003 betaalbare koop	3,00	55,59	55,59	30,34
D2n002bvk_	Blok D2 noordgevel 002 vrije koop	27,50	33,36	33,36	30,33
D2z016avk_	Blok D2 zuidgevel 016 vrije koop	18,50	41,71	41,71	30,30
D2n002bvk_	Blok D2 noordgevel 002 vrije koop	24,50	33,27	33,27	30,30
A4w023abk_	Blok A4 westgevel 023 betaalbare koop	3,00	54,91	54,91	30,29
D5n003sh_D	Blok D5 noordgevel 003 sociale huur	12,50	36,81	36,81	30,28
BD011_C	Bestaand Davinci	19,50	37,36	37,36	30,28
D7z011bvk_	Blok D7 zuidgevel 011 vrije koop	21,50	44,73	44,73	30,27
Bw029bYTC_	Blok B westgevel 029 YTC	12,50	51,04	51,04	30,26
D2n005avk_	Blok D2 noordgevel 005 vrije koop	3,00	42,76	32,31	30,26
A4z020abk_	Blok A4 zuidgevel 020 betaalbare koop	15,50	68,95	68,95	30,26
C6n004gk_C	Blok C6 noordgevel 004 goedkope koop	9,50	53,32	53,32	30,25
D2n002bvk_	Blok D2 noordgevel 002 vrije koop	21,50	33,85	33,85	30,25
D2n003avk_	Blok D2 noordgevel 003 vrije koop	6,50	39,80	33,26	30,24
Bw029cYTC_	Blok B westgevel 029 YTC	18,50	47,00	47,00	30,23
C5n003amh_	Blok C5 noordgevel 003 midden huur	15,50	52,30	52,30	30,23
D7z011avk_	Blok D7 zuidgevel 011 vrije koop	18,50	41,04	41,04	30,21
D2n002avk_	Blok D2 noordgevel 002 vrije koop	18,50	33,87	33,87	30,21
A4z018abk_	Blok A4 zuidgevel 018 betaalbare koop	3,00	70,41	70,41	30,20
A5w012vk_D	Blok A5 westgevel 012 vrije koop	12,50	48,07	48,07	30,18
D6o001zorg	Blok D6 oostgevel 001 zorg	15,50	37,08	37,08	30,18
C6n006gk_B	Blok C6 noordgevel 006 goedkope koop	6,50	53,41	53,41	30,18
D2z014bvk_	Blok D2 zuidgevel 014 vrije koop	30,50	54,92	54,92	30,18
D7n005bvk_	Blok D7 noordgevel 005 vrije koop	30,50	33,44	33,44	30,18
D2n004avk_	Blok D2 noordgevel 004 vrije koop	3,00	39,98	31,44	30,17
D2n002avk_	Blok D2 noordgevel 002 vrije koop	15,50	33,94	33,94	30,16
A5w012vk_E	Blok A5 westgevel 012 vrije koop	15,50	48,12	48,12	30,15
Bw032aYTC_	Blok B westgevel 032 YTC	3,00	54,47	54,47	30,15
D5z012sh_E	Blok D5 zuidgevel 012 sociale huur	15,50	53,75	53,75	30,15
D3o022vk_E	Blok D3 zuidgevel 022 vrije koop	15,50	54,56	54,56	30,15
D2n002avk_	Blok D2 noordgevel 002 vrije koop	9,50	34,12	34,12	30,15
A4w022abk_	Blok A4 westgevel 022 betaalbare koop	3,00	55,69	55,69	30,14
A5w012vk_C	Blok A5 westgevel 012 vrije koop	9,50	47,64	47,64	30,13
Bw034dYTC_	Blok B westgevel 034 YTC	21,50	54,87	54,87	30,13
D2n002avk_	Blok D2 noordgevel 002 vrije koop	12,50	33,97	33,97	30,12
Bw032dYTC_	Blok B westgevel 032 YTC	21,50	53,24	53,24	30,12
D5z010sh_C	Blok D5 zuidgevel 010 sociale huur	9,50	54,51	54,51	30,11
D7n005avk_	Blok D7 noordgevel 005 vrije koop	18,50	31,58	31,58	30,10
D2z015bvk_	Blok D2 zuidgevel 015 vrije koop	33,50	54,17	54,17	30,09
D7n005bvk_	Blok D7 noordgevel 005 vrije koop	27,50	33,84	33,84	30,09
Bw031bYTC_	Blok B westgevel 031 YTC	9,50	53,20	53,20	30,08
D5n002sh_D	Blok D5 noordgevel 002 sociale huur	12,50	35,27	35,27	30,08
Bw033dYTC_	Blok B westgevel 033 YTC	21,50	53,58	53,58	30,08
A5w012vk_B	Blok A5 westgevel 012 vrije koop	6,50	46,12	46,12	30,06
D7n005bvk_	Blok D7 noordgevel 005 vrije koop	21,50	32,02	32,02	30,06
D7n005bvk_	Blok D7 noordgevel 005 vrije koop	24,50	32,15	32,15	30,06
D7z012bvk_	Blok D7 zuidgevel 012 vrije koop	30,50	48,25	48,25	30,05
D5z011sh_B	Blok D5 zuidgevel 011 sociale huur	6,50	53,32	53,32	30,04
C6n002gk_D	Blok C6 noordgevel 002 goedkope koop	12,50	52,88	52,88	30,04
A4z021cbk_	Blok A4 zuidgevel 021 betaalbare koop	21,50	60,62	60,62	30,04
C5n002amh_	Blok C5 noordgevel 002 midden huur	15,50	52,07	52,07	30,03
A4z020cbk_	Blok A4 zuidgevel 020 betaalbare koop	30,50	61,10	61,10	30,03
D7o010avk_	Blok D7 oostgevel 010 vrije koop	12,50	35,72	35,72	30,00
D2z013bvk_	Blok D2 zuidgevel 013 vrije koop	21,50	55,04	55,04	30,00
A4z021bbk_	Blok A4 zuidgevel 021 betaalbare koop	18,50	54,07	54,07	29,99
A4z019abk_	Blok A4 zuidgevel 019 betaalbare koop	6,50	73,41	73,41	29,98
D7z013vk_E	Blok D7 zuidgevel 012 vrije koop	33,50	48,08	48,08	29,98
A5w012vk_A	Blok A5 westgevel 012 vrije koop	3,00	40,51	40,51	29,96
D5n001sh_D	Blok D5 noordgevel 001 sociale huur	12,50	34,62	34,62	29,92
Bw030bYTC_	Blok B westgevel 030 YTC	9,50	52,64	52,64	29,91

Alle getoonde dB-waarden zijn A-gewogen

Maximale geluidniveaus gesorteerd op hoogste waarde nachtperiode
Nieuwe supermarkt_overige activiteiten

Alcedo
24-10488

Rapport: Resultatentabel
Model: M35a - Euromarkt Alphen aan den Rijn_geluidvanwege nieuwe supermarkt variant 1-max. hoogtes app
LAmx totaalresultaten voor toetspunten
Groep: zonder laden en lossen

Naam	Omschrijving	Hoogte	Dag	Avond	Nacht
A4z020abk_	Blok A4 zuidgevel 020 betaalbare koop	12,50	70,60	70,60	29,91
D2n002avk_	Blok D2 noordgevel 002 vrije koop	6,50	35,68	33,02	29,90
D2n003avk_	Blok D2 noordgevel 003 vrije koop	3,00	38,29	31,72	29,86
D7z012bvk_	Blok D7 zuidgevel 012 vrije koop	27,50	47,77	47,77	29,86
C5n001amh_	Blok C5 noordgevel 001 midden huur	15,50	50,38	50,38	29,85
Bw034bYTC_	Blok B westgevel 034 YTC	18,50	52,14	52,14	29,83
D7n004bvk_	Blok D7 noordgevel 004 vrije koop	33,50	35,82	35,82	29,83
A4z020cbk_	Blok A4 zuidgevel 020 betaalbare koop	27,50	61,57	61,57	29,81
Bw033cYTC_	Blok B westgevel 033 YTC	18,50	50,63	50,63	29,80
C6n003gk_C	Blok C6 noordgevel 003 goedkope koop	9,50	52,86	52,86	29,80
D2z014bvk_	Blok D2 zuidgevel 014 vrije koop	27,50	55,16	55,16	29,80
Bw032cYTC_	Blok B westgevel 032 YTC	18,50	50,09	50,09	29,79
A4z019abk_	Blok A4 zuidgevel 019 betaalbare koop	3,00	72,76	72,76	29,79
Bw031aYTC_	Blok B westgevel 031 YTC	3,00	53,32	53,32	29,78
A4z021abk_	Blok A4 zuidgevel 021 betaalbare koop	15,50	68,57	68,57	29,78
C6n001gk_D	Blok C6 noordgevel 001 goedkope koop	12,50	52,59	52,59	29,72
D7z012bvk_	Blok D7 zuidgevel 012 vrije koop	24,50	49,01	49,01	29,72
D5z011sh_D	Blok D5 zuidgevel 011 sociale huur	12,50	54,07	54,07	29,71
C2n002abk_	Blok C2 noordgevel 002 betaalbare koop	3,00	54,45	54,45	29,71
A4z020cbk_	Blok A4 zuidgevel 020 betaalbare koop	24,50	61,12	61,12	29,71
BD011_B	Bestaand Davinci	16,50	37,33	37,33	29,71
A4z020abk_	Blok A4 zuidgevel 020 betaalbare koop	9,50	72,59	72,59	29,70
Bw029bYTC_	Blok B westgevel 029 YTC	9,50	50,82	50,82	29,68
D3o022vk_D	Blok D3 zuidgevel 022 vrije koop	12,50	54,69	54,69	29,67
C6n005gk_B	Blok C6 noordgevel 005 goedkope koop	6,50	52,77	52,77	29,67
A4z020cbk_	Blok A4 zuidgevel 020 betaalbare koop	21,50	60,99	60,99	29,66
D7z013vk_D	Blok D7 zuidgevel 012 vrije koop	30,50	47,91	47,91	29,66
D2z016bvk_	Blok D2 zuidgevel 016 vrije koop	33,50	53,84	53,84	29,65
D3o023vk_A	Blok D3 zuidgevel 023 vrije koop	3,00	54,19	54,19	29,63
D7z012bvk_	Blok D7 zuidgevel 012 vrije koop	21,50	43,43	43,43	29,62
D2z015bvk_	Blok D2 zuidgevel 015 vrije koop	30,50	54,36	54,36	29,62
D7n004bvk_	Blok D7 noordgevel 004 vrije koop	30,50	33,41	33,41	29,60
D7z014vk_E	Blok D7 zuidgevel 014 vrije koop	33,50	47,75	47,75	29,58
A4z020abk_	Blok A4 zuidgevel 020 betaalbare koop	6,50	74,92	74,92	29,57
D7z012avk_	Blok D7 zuidgevel 012 vrije koop	18,50	40,40	40,40	29,54
D5z012sh_D	Blok D5 zuidgevel 012 sociale huur	12,50	53,60	53,60	29,53
C3o001mh_A	Blok C3 oostgevel 001 midden huur	3,00	58,61	58,61	29,53
D5n005sh_D	Blok D5 noordgevel 005 sociale huur	12,50	35,56	35,56	29,52
D2z014bvk_	Blok D2 zuidgevel 014 vrije koop	24,50	54,80	54,80	29,52
D2w021bvk_	Blok D2 westgevel 021 vrije koop	24,50	34,95	34,95	29,52
D7n004bvk_	Blok D7 noordgevel 004 vrije koop	27,50	31,34	31,34	29,51
A4w023cbk_	Blok A4 westgevel 023 betaalbare koop	30,50	53,44	53,44	29,48
D2w021bvk_	Blok D2 westgevel 021 vrije koop	21,50	34,83	34,83	29,48
D2w022bvk_	Blok D2 westgevel 022 vrije koop	24,50	35,05	35,05	29,48
D7n004avk_	Blok D7 noordgevel 004 vrije koop	18,50	31,28	31,28	29,47
A4z021abk_	Blok A4 zuidgevel 021 betaalbare koop	12,50	70,04	70,04	29,47
D2w022bvk_	Blok D2 westgevel 022 vrije koop	21,50	34,25	34,25	29,47
A6n002avk_	Blok A6 noordgevel 002 vrije koop	9,50	35,85	35,25	29,46
D2w022avk_	Blok D2 westgevel 022 vrije koop	18,50	34,40	34,40	29,46
D7z013vk_C	Blok D7 zuidgevel 012 vrije koop	27,50	47,51	47,51	29,46
D7n004bvk_	Blok D7 noordgevel 004 vrije koop	21,50	31,26	31,26	29,46
D7n004bvk_	Blok D7 noordgevel 004 vrije koop	24,50	30,65	30,65	29,46
D5z008sh_A	Blok D5 zuidgevel 008 sociale huur	3,00	53,22	53,22	29,43
D2w021avk_	Blok D2 westgevel 021 vrije koop	18,50	34,99	34,99	29,43
D5n004sh_D	Blok D5 noordgevel 004 sociale huur	12,50	37,20	37,20	29,41
D5n003sh_C	Blok D5 noordgevel 003 sociale huur	9,50	36,76	36,76	29,41
D3o022vk_C	Blok D3 zuidgevel 022 vrije koop	9,50	54,77	54,77	29,41
A4z020abk_	Blok A4 zuidgevel 020 betaalbare koop	3,00	75,30	75,30	29,41
A4z021cbk_	Blok A4 zuidgevel 021 betaalbare koop	30,50	61,18	61,18	29,40
C6n002gk_C	Blok C6 noordgevel 002 goedkope koop	9,50	52,41	52,41	29,39
D5n006sh_D	Blok D5 noordgevel 006 sociale huur	12,50	36,00	36,00	29,38
D2w020bvk_	Blok D2 westgevel 020 vrije koop	24,50	35,74	35,74	29,37
D2n002avk_	Blok D2 noordgevel 002 vrije koop	3,00	36,66	31,55	29,32
A4z021abk_	Blok A4 zuidgevel 021 betaalbare koop	9,50	71,70	71,70	29,32
D7z013vk_B	Blok D7 zuidgevel 012 vrije koop	24,50	48,82	48,82	29,32

Alle getoonde dB-waarden zijn A-gewogen

Maximale geluidniveaus gesorteerd op hoogste waarde nachtperiode
Nieuwe supermarkt_overige activiteiten

Alcedo
24-10488

Rapport: Resultatentabel
Model: M35a - Euromarkt Alphen aan den Rijn_geluidvanwege nieuwe supermarkt variant 1-max. hoogtes app
LAmaz totaalresultaten voor toetspunten
Groep: zonder laden en lossen

Naam	Omschrijving	Hoogte	Dag	Avond	Nacht
A6n002avk_	Blok A6 noordgevel 002 vrije koop	6,50	35,87	34,30	29,31
D5n002sh_C	Blok D5 noordgevel 002 sociale huur	9,50	35,29	35,29	29,31
D5n007sh_D	Blok D5 noordgevel 007 sociale huur	12,50	36,49	36,49	29,31
D2w020bv_	Blok D2 westgevel 020 vrije koop	21,50	35,43	35,43	29,31
D5z011sh_C	Blok D5 zuidgevel 011 sociale huur	9,50	54,10	54,10	29,29
D5z009sh_A	Blok D5 zuidgevel 009 sociale huur	3,00	52,55	52,55	29,29
D8n006sh_E	Blok D8 noordgevel 006 sociale huur	15,50	33,18	33,18	29,28
D2z014bv_	Blok D2 zuidgevel 014 vrije koop	21,50	52,38	52,38	29,28
D2w020av_	Blok D2 westgevel 020 vrije koop	18,50	35,33	35,33	29,27
D7z014vk_D	Blok D7 zuidgevel 014 vrije koop	30,50	47,53	47,53	29,27
D2z015bv_	Blok D2 zuidgevel 015 vrije koop	27,50	54,02	54,02	29,27
D2w021bv_	Blok D2 westgevel 021 vrije koop	27,50	40,37	40,37	29,27
D3n005vk_E	Blok D3 noordgevel 005 vrije koop	15,50	39,49	39,49	29,26
D3o022vk_A	Blok D3 zuidgevel 022 vrije koop	3,00	53,13	53,13	29,26
C6n004gk_B	Blok C6 noordgevel 004 goedkope koop	6,50	52,54	52,54	29,26
D5n001sh_C	Blok D5 noordgevel 001 sociale huur	9,50	34,96	34,96	29,25
D7o008bv_	Blok D7 oostgevel 008 vrije koop	33,50	48,94	48,94	29,25
Bw029bYTC_	Blok B westgevel 029 YTC	6,50	50,85	50,85	29,24
D7o009bv_	Blok D7 oostgevel 009 vrije koop	33,50	50,50	50,50	29,24
D2w020av_	Blok D2 westgevel 020 vrije koop	15,50	34,83	34,83	29,22
D2z016bv_	Blok D2 zuidgevel 016 vrije koop	30,50	53,54	53,54	29,22
A4z021abk_	Blok A4 zuidgevel 021 betaalbare koop	6,50	73,46	73,46	29,21
A4z021cbk_	Blok A4 zuidgevel 021 betaalbare koop	27,50	61,64	61,64	29,21
D7z013vk_A	Blok D7 zuidgevel 012 vrije koop	21,50	43,55	43,55	29,21
A4w023cbk_	Blok A4 westgevel 023 betaalbare koop	27,50	53,60	53,60	29,20
A6n002av_	Blok A6 noordgevel 002 vrije koop	3,00	35,55	33,22	29,19
D2w020av_	Blok D2 westgevel 020 vrije koop	12,50	34,79	34,79	29,19
C5n003amh_	Blok C5 noordgevel 003 midden huur	12,50	52,08	52,08	29,16
D7o007bv_	Blok D7 oostgevel 007 vrije koop	33,50	48,10	48,10	29,14
D7n003bv_	Blok D7 noordgevel 003 vrije koop	33,50	35,46	35,46	29,14
D2w020bv_	Blok D2 westgevel 020 vrije koop	27,50	40,40	40,40	29,14
D5z012sh_C	Blok D5 zuidgevel 012 sociale huur	9,50	53,58	53,58	29,13
C2n001abk_	Blok C2 noordgevel 001 betaalbare koop	3,00	53,44	53,44	29,12
A4z021cbk_	Blok A4 zuidgevel 021 betaalbare koop	24,50	61,17	61,17	29,12
D7o006bv_	Blok D7 oostgevel 006 vrije koop	33,50	47,94	47,94	29,09
A4w023cbk_	Blok A4 westgevel 023 betaalbare koop	24,50	53,80	53,80	29,08
D7z014vk_C	Blok D7 zuidgevel 014 vrije koop	27,50	49,45	49,45	29,08
D7o010av_	Blok D7 oostgevel 010 vrije koop	9,50	34,47	34,47	29,07
D7o009bv_	Blok D7 oostgevel 009 vrije koop	30,50	48,81	48,81	29,07
D2w018bv_	Blok D2 westgevel 018 vrije koop	24,50	38,28	38,28	29,07
D6o001zorg	Blok D6 oostgevel 001 zorg	12,50	35,51	35,51	29,06
A6n002av_	Blok A6 noordgevel 002 vrije koop	15,50	35,45	35,24	29,05
A4z021abk_	Blok A4 zuidgevel 021 betaalbare koop	3,00	72,80	72,80	29,05
D2w022bv_	Blok D2 westgevel 022 vrije koop	27,50	37,71	37,71	29,05
D2z016cv_	Blok D2 zuidgevel 016 vrije koop	39,50	53,61	53,61	29,05
D3n004vk_D	Blok D3 noordgevel 004 vrije koop	12,50	38,24	38,24	29,04
C6n001gk_C	Blok C6 noordgevel 001 goedkope koop	9,50	52,02	52,02	29,04
D2w018bv_	Blok D2 westgevel 018 vrije koop	21,50	36,68	36,68	29,03
D3n001vk_D	Blok D3 noordgevel 001 vrije koop	12,50	36,33	36,33	29,01
D2z015bv_	Blok D2 zuidgevel 015 vrije koop	24,50	52,75	52,75	29,00
D2w018av_	Blok D2 westgevel 018 vrije koop	18,50	35,65	35,65	28,99
Bw030aYTC_	Blok B westgevel 030 YTC	3,00	52,75	52,75	28,96
D5z010sh_A	Blok D5 zuidgevel 010 sociale huur	3,00	51,95	51,95	28,96
D8n007sh_E	Blok D8 noordgevel 007 sociale huur	15,50	33,34	33,34	28,96
C5n002amh_	Blok C5 noordgevel 002 midden huur	12,50	51,90	51,90	28,95
D8z008sh_E	Blok D8 zuidgevel 008 sociale huur	15,50	34,91	34,91	28,95
D2w018av_	Blok D2 westgevel 018 vrije koop	15,50	35,47	35,47	28,95
D7z014vk_B	Blok D7 zuidgevel 014 vrije koop	24,50	48,80	48,80	28,94
A6n001bv_	Blok A6 noordgevel 001 vrije koop	36,50	34,17	33,36	28,93
C3o002mh_A	Blok C3 oostgevel 002 midden huur	3,00	55,15	55,15	28,91
D7o006bv_	Blok D7 oostgevel 006 vrije koop	30,50	47,11	47,11	28,90
D2z016bv_	Blok D2 zuidgevel 016 vrije koop	27,50	52,92	52,92	28,90
D2w018bv_	Blok D2 westgevel 018 vrije koop	27,50	40,36	40,36	28,90
Bw028bYTC_	Blok B westgevel 028 YTC	15,50	52,17	52,17	28,88
D8n005sh_E	Blok D8 noordgevel 005 sociale huur	15,50	33,09	33,09	28,88

Alle getoonde dB-waarden zijn A-gewogen

Maximale geluidniveaus gesorteerd op hoogste waarde nachtperiode
Nieuwe supermarkt_overige activiteiten

Alcedo
24-10488

Rapport: Resultatentabel
Model: M35a - Euromarkt Alphen aan den Rijn_geluidvanwege nieuwe supermarkt variant 1-max. hoogtes app
LAmx totaalresultaten voor toetspunten
Groep: zonder laden en lossen

Naam	Omschrijving	Hoogte	Dag	Avond	Nacht
D2w018avk_	Blok D2 westgevel 018 vrije koop	12,50	35,63	35,63	28,88
D7o008bv_k_	Blok D7 oostgevel 008 vrije koop	30,50	47,59	47,59	28,88
D7n003bv_k_	Blok D7 noordgevel 003 vrije koop	30,50	33,33	33,33	28,88
D8n006sh_D	Blok D8 noordgevel 006 sociale huur	12,50	33,20	33,20	28,86
D3n002vk_D	Blok D3 noordgevel 002 vrije koop	12,50	36,91	36,91	28,82
D7z014vk_A	Blok D7 zuidgevel 014 vrije koop	21,50	42,75	42,75	28,82
C6n003gk_B	Blok C6 noordgevel 003 goedkope koop	6,50	51,86	51,86	28,81
D7o007bv_k_	Blok D7 oostgevel 007 vrije koop	30,50	47,48	47,48	28,80
D2z015bv_k_	Blok D2 zuidgevel 015 vrije koop	21,50	50,80	50,80	28,80
C6n007gk_A	Blok C6 noordgevel 007 goedkope koop	3,00	52,07	52,07	28,78
D7o009bv_k_	Blok D7 oostgevel 009 vrije koop	27,50	47,48	47,48	28,78
A6n001avk_	Blok A6 noordgevel 001 vrije koop	9,50	35,58	35,58	28,77
C5n001amh_	Blok C5 noordgevel 001 midden huur	12,50	50,55	50,55	28,76
D7n003bv_k_	Blok D7 noordgevel 003 vrije koop	27,50	31,27	31,27	28,76
D7n004avk_	Blok D7 noordgevel 004 vrije koop	15,50	31,34	31,34	28,75
D8n006sh_C	Blok D8 noordgevel 006 sociale huur	9,50	33,36	33,36	28,71
A5n001vk_D	Blok A5 noordgevel 001 vrije koop	12,50	37,97	37,97	28,70
A6n002avk_	Blok A6 noordgevel 002 vrije koop	12,50	35,63	35,25	28,69
D7n003bv_k_	Blok D7 noordgevel 003 vrije koop	24,50	31,04	31,04	28,69
D8z008sh_D	Blok D8 zuidgevel 008 sociale huur	12,50	34,76	34,76	28,68
A4w022cbk_	Blok A4 westgevel 022 betaalbare koop	30,50	53,91	53,91	28,66
D7o006bv_k_	Blok D7 oostgevel 006 vrije koop	27,50	45,17	45,17	28,65
A6n001bv_k_	Blok A6 noordgevel 001 vrije koop	33,50	34,21	33,33	28,64
D2z016bv_k_	Blok D2 zuidgevel 016 vrije koop	24,50	51,37	51,37	28,64
D2w021bv_k_	Blok D2 westgevel 021 vrije koop	30,50	40,76	40,76	28,64
A6n001avk_	Blok A6 noordgevel 001 vrije koop	3,00	34,41	32,87	28,63
A6n001avk_	Blok A6 noordgevel 001 vrije koop	6,50	35,16	34,55	28,63
C6n006gk_A	Blok C6 noordgevel 006 goedkope koop	3,00	51,26	51,26	28,62
C3o003mh_A	Blok C3 oostgevel 003 midden huur	3,00	54,45	54,45	28,61
D7n003avk_	Blok D7 noordgevel 003 vrije koop	18,50	31,53	31,53	28,58
D8n007sh_D	Blok D8 noordgevel 007 sociale huur	12,50	33,33	33,33	28,58
D7o008bv_k_	Blok D7 oostgevel 008 vrije koop	27,50	47,37	47,37	28,58
A5n001vk_C	Blok A5 noordgevel 001 vrije koop	9,50	38,20	38,20	28,57
D8n004sh_E	Blok D8 noordgevel 004 sociale huur	15,50	32,33	32,33	28,55
A6n001bv_k_	Blok A6 noordgevel 001 vrije koop	21,50	34,89	34,89	28,55
A6n001bv_k_	Blok A6 noordgevel 001 vrije koop	30,50	34,34	33,64	28,55
A6n001bv_k_	Blok A6 noordgevel 001 vrije koop	24,50	34,87	34,87	28,53
D7o009bv_k_	Blok D7 oostgevel 009 vrije koop	24,50	45,85	45,85	28,53
A6n001bv_k_	Blok A6 noordgevel 001 vrije koop	27,50	34,86	34,86	28,52
D7o007bv_k_	Blok D7 oostgevel 007 vrije koop	27,50	47,28	47,28	28,52
D2w020bv_k_	Blok D2 westgevel 020 vrije koop	30,50	40,84	40,84	28,52
A5n001vk_B	Blok A5 noordgevel 001 vrije koop	6,50	36,75	36,75	28,49
D7n002bv_k_	Blok D7 noordgevel 002 vrije koop	33,50	35,07	35,07	28,49
D2z016bv_k_	Blok D2 zuidgevel 016 vrije koop	21,50	47,37	47,37	28,49
A5n001vk_A	Blok A5 noordgevel 001 vrije koop	3,00	33,62	33,41	28,48
A4w022cbk_	Blok A4 westgevel 022 betaalbare koop	27,50	54,00	54,00	28,48
D8n007sh_C	Blok D8 noordgevel 007 sociale huur	9,50	33,50	33,50	28,47
D7n003bv_k_	Blok D7 noordgevel 003 vrije koop	21,50	31,57	31,57	28,47
C2z011bbk_	Blok C2 zuidgevel 011 betaalbare koop	27,50	47,96	47,96	28,44
A5n001vk_E	Blok A5 noordgevel 001 vrije koop	15,50	38,10	38,10	28,43
D7o006bv_k_	Blok D7 oostgevel 006 vrije koop	24,50	44,24	44,24	28,43
A4w022cbk_	Blok A4 westgevel 022 betaalbare koop	24,50	54,18	54,18	28,42
D5n005sh_C	Blok D5 noordgevel 005 sociale huur	9,50	35,49	35,49	28,41
D8n005sh_D	Blok D8 noordgevel 005 sociale huur	12,50	33,08	33,08	28,41
BD011_A	Bestaand Davinci	13,50	37,32	37,32	28,40
D6z006zorg	Blok D6 zuidgevel 006 zorg	15,50	51,57	51,57	28,39
D5z013sh_E	Blok D5 zuidgevel 013 sociale huur	15,50	53,39	53,39	28,36
D3n003vk_D	Blok D3 noordgevel 003 vrije koop	12,50	37,55	37,55	28,36
D2w021bv_k_	Blok D2 westgevel 021 vrije koop	33,50	41,44	41,44	28,34
D5n004sh_C	Blok D5 noordgevel 004 sociale huur	9,50	37,17	37,17	28,33
Bw028bYTC_	Blok B westgevel 028 YTC	12,50	50,63	50,63	28,32
D7o008bv_k_	Blok D7 oostgevel 008 vrije koop	24,50	45,49	45,49	28,32
D7o009bv_k_	Blok D7 oostgevel 009 vrije koop	21,50	43,73	43,73	28,31
D5n006sh_C	Blok D5 noordgevel 006 sociale huur	9,50	35,92	35,92	28,29
D8n006sh_B	Blok D8 noordgevel 006 sociale huur	6,50	32,26	32,26	28,29

Alle getoonde dB-waarden zijn A-gewogen

Maximale geluidniveaus gesorteerd op hoogste waarde nachtperiode
Nieuwe supermarkt_overige activiteiten

Alcedo
24-10488

Rapport: Resultatentabel
Model: M35a - Euromarkt Alphen aan den Rijn_geluidvanwege nieuwe supermarkt variant 1-max. hoogtes app
LAmaz totaalresultaten voor toetspunten
Groep: zonder laden en lossen

Naam	Omschrijving	Hoogte	Dag	Avond	Nacht
D7o007bv_k_	Blok D7 oostgevel 007 vrije koop	24,50	45,20	45,20	28,29
D6o001zorg	Blok D6 oostgevel 001 zorg	9,50	34,84	34,84	28,28
C5n003amh_	Blok C5 noordgevel 003 midden huur	9,50	50,75	50,75	28,27
C2w020bbk_	Blok C2 westgevel 020 betaalbare koop	27,50	43,63	43,63	28,25
C6n002gk_B	Blok C6 noordgevel 002 goedkope koop	6,50	51,21	51,21	28,24
D7o006bv_k_	Blok D7 oostgevel 006 vrije koop	21,50	40,48	40,48	28,24
D2w018bv_k_	Blok D2 westgevel 018 vrije koop	30,50	41,02	41,02	28,24
D2w020bv_k_	Blok D2 westgevel 020 vrije koop	33,50	41,63	41,63	28,23
A6n001av_k_	Blok A6 noordgevel 001 vrije koop	18,50	35,43	35,43	28,21
D5z014sh_E	Blok D5 zuidgevel 014 sociale huur	15,50	52,98	52,98	28,21
D7n002bv_k_	Blok D7 noordgevel 002 vrije koop	30,50	33,54	33,54	28,20
D8n003sh_E	Blok D8 noordgevel 003 sociale huur	15,50	32,18	32,18	28,19
D5n007sh_C	Blok D5 noordgevel 007 sociale huur	9,50	36,37	36,37	28,18
D2w021bv_k_	Blok D2 westgevel 021 vrije koop	36,50	41,68	41,68	28,18
D5z011sh_A	Blok D5 zuidgevel 011 sociale huur	3,00	51,40	51,40	28,14
D8n005sh_C	Blok D8 noordgevel 005 sociale huur	9,50	33,09	33,09	28,14
D8n007sh_B	Blok D8 noordgevel 007 sociale huur	6,50	32,43	32,43	28,14
D5z012sh_B	Blok D5 zuidgevel 012 sociale huur	6,50	52,58	52,58	28,12
D7o008bv_k_	Blok D7 oostgevel 008 vrije koop	21,50	42,27	42,27	28,11
D7o007bv_k_	Blok D7 oostgevel 007 vrije koop	21,50	40,81	40,81	28,09
D2w020bv_k_	Blok D2 westgevel 020 vrije koop	36,50	41,75	41,75	28,09
D7o006av_k_	Blok D7 oostgevel 006 vrije koop	18,50	36,70	36,70	28,08
D7n002bv_k_	Blok D7 noordgevel 002 vrije koop	27,50	30,37	30,37	28,07
D2w019bv_k_	Blok D2 westgevel 019 vrije koop	24,50	37,30	37,30	28,06
D7n003av_k_	Blok D7 noordgevel 003 vrije koop	15,50	31,49	31,49	28,04
D8n004sh_D	Blok D8 noordgevel 004 sociale huur	12,50	32,33	32,33	28,04
D5z013sh_D	Blok D5 zuidgevel 013 sociale huur	12,50	53,21	53,21	28,03
D6z004zorg	Blok D6 zuidgevel 004 zorg	15,50	52,60	52,60	28,03
D2w019bv_k_	Blok D2 westgevel 019 vrije koop	21,50	36,33	36,33	28,00
C6n005gk_A	Blok C6 noordgevel 005 goedkope koop	3,00	50,63	50,63	27,99
D2w022bv_k_	Blok D2 westgevel 022 vrije koop	30,50	38,36	38,36	27,99
D3n005vk_D	Blok D3 noordgevel 005 vrije koop	12,50	39,16	39,16	27,98
D2w019bv_k_	Blok D2 westgevel 019 vrije koop	27,50	40,33	40,33	27,97
D2w019av_k_	Blok D2 westgevel 019 vrije koop	18,50	35,65	35,65	27,94
D2w018bv_k_	Blok D2 westgevel 018 vrije koop	33,50	43,43	43,43	27,94
Bw028bYTC_	Blok B westgevel 028 YTC	9,50	50,50	50,50	27,91
C5n002amh_	Blok C5 noordgevel 002 midden huur	9,50	50,21	50,21	27,91
D7o008av_k_	Blok D7 oostgevel 008 vrije koop	18,50	38,95	38,95	27,91
D7z011av_k_	Blok D7 zuidgevel 011 vrije koop	15,50	38,39	38,39	27,91
D6z005zorg	Blok D6 zuidgevel 005 zorg	15,50	52,31	52,31	27,90
D7o007av_k_	Blok D7 oostgevel 007 vrije koop	18,50	39,08	39,08	27,90
D7n002av_k_	Blok D7 noordgevel 002 vrije koop	18,50	30,46	30,46	27,90
D2w019av_k_	Blok D2 westgevel 019 vrije koop	15,50	34,92	34,92	27,90
D5z014sh_D	Blok D5 zuidgevel 014 sociale huur	12,50	52,78	52,78	27,89
D3n001vk_C	Blok D3 noordgevel 001 vrije koop	9,50	36,17	36,17	27,88
A6n001av_k_	Blok A6 noordgevel 001 vrije koop	12,50	35,67	35,67	27,85
D7n001bv_k_	Blok D7 noordgevel 001 vrije koop	33,50	38,19	38,19	27,85
D2w019av_k_	Blok D2 westgevel 019 vrije koop	12,50	34,87	34,87	27,84
D5z013sh_C	Blok D5 zuidgevel 013 sociale huur	9,50	53,18	53,18	27,83
D7n002bv_k_	Blok D7 noordgevel 002 vrije koop	21,50	29,89	29,89	27,83
C2w020bbk_	Blok C2 westgevel 020 betaalbare koop	24,50	43,21	43,21	27,82
D8n005sh_B	Blok D8 noordgevel 005 sociale huur	6,50	32,13	32,13	27,81
D7n002bv_k_	Blok D7 noordgevel 002 vrije koop	24,50	30,00	30,00	27,79
A6n001av_k_	Blok A6 noordgevel 001 vrije koop	15,50	35,45	35,45	27,78
D7o009av_k_	Blok D7 oostgevel 009 vrije koop	9,50	35,97	35,97	27,78
D2w018bv_k_	Blok D2 westgevel 018 vrije koop	36,50	43,62	43,62	27,78
C6n001gk_B	Blok C6 noordgevel 001 goedkope koop	6,50	50,61	50,61	27,76
C5o008amh_	Blok C5 oostgevel 008 midden huur	15,50	38,78	38,78	27,75
D6z004zorg	Blok D6 zuidgevel 004 zorg	12,50	52,38	52,38	27,74
D7o007av_k_	Blok D7 oostgevel 007 vrije koop	15,50	36,94	36,94	27,74
D8n004sh_C	Blok D8 noordgevel 004 sociale huur	9,50	32,51	32,51	27,74
D7o008av_k_	Blok D7 oostgevel 008 vrije koop	15,50	36,55	36,55	27,72
C2w016bbk_	Blok C2 westgevel 016 betaalbare koop	27,50	37,47	37,47	27,72
D5z014sh_C	Blok D5 zuidgevel 014 sociale huur	9,50	52,75	52,75	27,69
D7z012av_k_	Blok D7 zuidgevel 012 vrije koop	15,50	38,23	38,23	27,68

Alle getoonde dB-waarden zijn A-gewogen

Maximale geluidniveaus gesorteerd op hoogste waarde nachtperiode
Nieuwe supermarkt_overige activiteiten

Alcedo
24-10488

Rapport: Resultatentabel
Model: M35a - Euromarkt Alphen aan den Rijn_geluidvanwege nieuwe supermarkt variant 1-max. hoogtes app
LAmx totaalresultaten voor toetspunten
Groep: zonder laden en lossen

Naam	Omschrijving	Hoogte	Dag	Avond	Nacht
D3z018vk_E	Blok D3 zuidgevel 018 vrije koop	15,50	57,84	57,84	27,65
D3w025vk_E	Blok D3 westgevel 025 vrije koop	15,50	38,99	38,99	27,64
D6z005zorg	Blok D6 zuidgevel 005 zorg	12,50	52,08	52,08	27,63
D8n003sh_D	Blok D8 noordgevel 003 sociale huur	12,50	32,22	32,22	27,63
C6n004gk_A	Blok C6 noordgevel 004 goedkope koop	3,00	50,55	50,55	27,61
C5n001amh_	Blok C5 noordgevel 001 midden huur	9,50	49,71	49,71	27,59
Bw028bYTC_	Blok B westgevel 028 YTC	6,50	52,54	52,54	27,57
D8z009sh_E	Blok D8 zuidgevel 009 sociale huur	15,50	35,89	35,89	27,57
D7o007avk_	Blok D7 oostgevel 007 vrije koop	12,50	35,99	35,99	27,56
D3n002vk_C	Blok D3 noordgevel 002 vrije koop	9,50	36,74	36,74	27,54
D7n001bv_	Blok D7 noordgevel 001 vrije koop	30,50	35,81	35,81	27,54
D8n002sh_E	Blok D8 noordgevel 002 sociale huur	15,50	32,10	32,10	27,53
D6z006zorg	Blok D6 zuidgevel 006 zorg	12,50	51,59	51,59	27,48
D2w019bv_	Blok D2 westgevel 019 vrije koop	30,50	40,89	40,89	27,46
D7n002avk_	Blok D7 noordgevel 002 vrije koop	15,50	30,36	30,36	27,45
D8n004sh_B	Blok D8 noordgevel 004 sociale huur	6,50	31,88	31,88	27,43
D3o019vk_E	Blok D3 zuidgevel 019 vrije koop	15,50	57,21	57,21	27,40
D7n001bv_	Blok D7 noordgevel 001 vrije koop	27,50	33,26	33,26	27,39
D7o008avk_	Blok D7 oostgevel 008 vrije koop	12,50	35,84	35,84	27,38
C2w020bbk_	Blok C2 westgevel 020 betaalbare koop	21,50	43,03	43,03	27,38
D8n001sh_C	Blok D8 noordgevel 001 sociale huur	9,50	32,39	32,39	27,35
C6n003gk_A	Blok C6 noordgevel 003 goedkope koop	3,00	49,97	49,97	27,35
D2w022bv_	Blok D2 westgevel 022 vrije koop	33,50	41,39	41,39	27,35
D6z004zorg	Blok D6 zuidgevel 004 zorg	9,50	52,14	52,14	27,34
D7n002avk_	Blok D7 noordgevel 002 vrije koop	12,50	29,67	29,67	27,33
D8n003sh_C	Blok D8 noordgevel 003 sociale huur	9,50	32,22	32,22	27,33
D3w025vk_D	Blok D3 westgevel 025 vrije koop	12,50	38,46	38,46	27,31
C2w020abk_	Blok C2 westgevel 020 betaalbare koop	18,50	41,26	41,26	27,30
D3z018vk_D	Blok D3 zuidgevel 018 vrije koop	12,50	57,95	57,95	27,29
C5o007amh_	Blok C5 oostgevel 007 midden huur	15,50	38,73	38,73	27,26
D2w019bv_	Blok D2 westgevel 019 vrije koop	33,50	41,68	41,68	27,26
D3w026vk_E	Blok D3 westgevel 026 vrije koop	15,50	38,74	38,74	27,23
D7n001avk_	Blok D7 noordgevel 001 vrije koop	18,50	32,09	32,09	27,23
D3w027vk_E	Blok D3 westgevel 027 vrije koop	15,50	39,99	39,99	27,20
C2w016bbk_	Blok C2 westgevel 016 betaalbare koop	24,50	37,17	37,17	27,20
D7n001bv_	Blok D7 noordgevel 001 vrije koop	21,50	32,18	32,18	27,20
D8n001sh_E	Blok D8 noordgevel 001 sociale huur	15,50	32,51	32,51	27,19
D2w019bv_	Blok D2 westgevel 019 vrije koop	36,50	44,19	44,19	27,19
D7n001bv_	Blok D7 noordgevel 001 vrije koop	24,50	32,43	32,43	27,18
D3o020vk_E	Blok D3 zuidgevel 020 vrije koop	15,50	56,61	56,61	27,16
D3z018vk_C	Blok D3 zuidgevel 018 vrije koop	9,50	58,05	58,05	27,09
D3n003vk_C	Blok D3 noordgevel 003 vrije koop	9,50	37,74	37,74	27,07
D3w026vk_D	Blok D3 westgevel 026 vrije koop	12,50	38,43	38,43	27,07
D8n007sh_A	Blok D8 noordgevel 007 sociale huur	3,00	30,85	30,85	27,07
D3o019vk_D	Blok D3 zuidgevel 019 vrije koop	12,50	57,32	57,32	27,04
D6z005zorg	Blok D6 zuidgevel 005 zorg	9,50	51,62	51,62	27,04
D8n002sh_D	Blok D8 noordgevel 002 sociale huur	12,50	32,14	32,14	27,04
D3w027vk_D	Blok D3 westgevel 027 vrije koop	12,50	39,10	39,10	27,03
D7n005avk_	Blok D7 noordgevel 005 vrije koop	9,50	30,96	30,96	27,00
C2z015abk_	Blok C2 zuidgevel 015 betaalbare koop	9,50	47,32	47,32	26,98
C2w016bbk_	Blok C2 westgevel 016 betaalbare koop	21,50	37,41	37,41	26,96
D8n006sh_A	Blok D8 noordgevel 006 sociale huur	3,00	30,62	30,62	26,95
D3z018vk_B	Blok D3 zuidgevel 018 vrije koop	6,50	58,17	58,17	26,93
D3o021vk_E	Blok D3 zuidgevel 021 vrije koop	15,50	56,04	56,04	26,92
C5n003amh_	Blok C5 noordgevel 003 midden huur	6,50	49,42	49,42	26,90
D3n004vk_C	Blok D3 noordgevel 004 vrije koop	9,50	37,74	37,74	26,88
D8n003sh_B	Blok D8 noordgevel 003 sociale huur	6,50	31,63	31,63	26,88
D2w022bv_	Blok D2 westgevel 022 vrije koop	36,50	41,62	41,62	26,88
D3o019vk_C	Blok D3 zuidgevel 019 vrije koop	9,50	57,40	57,40	26,85
D7n004avk_	Blok D7 noordgevel 004 vrije koop	9,50	30,61	30,61	26,85
D7n001avk_	Blok D7 noordgevel 001 vrije koop	15,50	32,33	32,33	26,85
C6n002gk_A	Blok C6 noordgevel 002 goedkope koop	3,00	49,42	49,42	26,80
D5z013sh_B	Blok D5 zuidgevel 013 sociale huur	6,50	51,97	51,97	26,79
D3o020vk_D	Blok D3 zuidgevel 020 vrije koop	12,50	56,70	56,70	26,79
D2w022cv_	Blok D2 westgevel 022 vrije koop	51,50	31,57	31,57	26,76

Alle getoonde dB-waarden zijn A-gewogen

Maximale geluidniveaus gesorteerd op hoogste waarde nachtperiode
Nieuwe supermarkt_overige activiteiten

Alcedo
24-10488

Rapport: Resultatentabel
Model: M35a - Euromarkt Alphen aan den Rijn_geluidvanwege nieuwe supermarkt variant 1-max. hoogtes app
LAmaz totaalresultaten voor toetspunten
Groep: zonder laden en lossen

Naam	Omschrijving	Hoogte	Dag	Avond	Nacht
D3z018vk_A	Blok D3 zuidgevel 018 vrije koop	3,00	58,07	58,07	26,75
D8n002sh_C	Blok D8 noordgevel 002 sociale huur	9,50	32,08	32,08	26,75
D6z006zorg	Blok D6 zuidgevel 006 zorg	9,50	51,00	51,00	26,74
D5z012sh_A	Blok D5 zuidgevel 012 sociale huur	3,00	50,79	50,79	26,73
D7n003avk_	Blok D7 noordgevel 003 vrije koop	9,50	30,36	30,36	26,72
D7n005avk_	Blok D7 noordgevel 005 vrije koop	15,50	31,61	31,61	26,72
D3o019vk_B	Blok D3 zuidgevel 019 vrije koop	6,50	57,46	57,46	26,70
D7n001avk_	Blok D7 noordgevel 001 vrije koop	12,50	32,06	32,06	26,70
D8n001sh_D	Blok D8 noordgevel 001 sociale huur	12,50	32,53	32,53	26,68
D8n001sh_B	Blok D8 noordgevel 001 sociale huur	6,50	30,94	30,94	26,67
Bw029aYTC_	Blok B westgevel 029 YTC	3,00	49,43	49,43	26,66
C2w016abk_	Blok C2 westgevel 016 betaalbare koop	18,50	37,79	37,79	26,64
D3o020vk_C	Blok D3 zuidgevel 020 vrije koop	9,50	56,78	56,78	26,61
C5n002amh_	Blok C5 noordgevel 002 midden huur	6,50	48,94	48,94	26,57
D2w022cvk_	Blok D2 westgevel 022 vrije koop	48,50	43,81	43,81	26,57
D7o006avk_	Blok D7 oostgevel 006 vrije koop	15,50	36,49	36,49	26,54
D5z014sh_B	Blok D5 zuidgevel 014 sociale huur	6,50	51,32	51,32	26,51
D3o020vk_B	Blok D3 zuidgevel 020 vrije koop	6,50	56,83	56,83	26,47
D3o019vk_A	Blok D3 zuidgevel 019 vrije koop	3,00	56,57	56,57	26,36
D7n002avk_	Blok D7 noordgevel 002 vrije koop	9,50	30,42	30,42	26,34
C6n001gk_A	Blok C6 noordgevel 001 goedkope koop	3,00	48,91	48,91	26,33
D2w022cvk_	Blok D2 westgevel 022 vrije koop	45,50	43,65	43,65	26,33
D8n005sh_A	Blok D8 noordgevel 005 sociale huur	3,00	30,44	30,44	26,31
D2c021cvk_	Blok D2 westgevel 021 vrije koop	48,50	44,05	44,05	26,29
C5n001amh_	Blok C5 noordgevel 001 midden huur	6,50	48,50	48,50	26,28
Bw028dYTC_	Blok B westgevel 028 YTC	24,50	50,03	50,03	26,28
D7z011avk_	Blok D7 zuidgevel 011 vrije koop	12,50	37,43	37,43	26,27
D2w022cvk_	Blok D2 westgevel 022 vrije koop	42,50	42,63	42,63	26,27
D2w022cvk_	Blok D2 westgevel 022 vrije koop	39,50	42,42	42,42	26,23
C5o008amh_	Blok C5 oostgevel 008 midden huur	9,50	37,95	37,95	26,19
D6z004zorg	Blok D6 zuidgevel 004 zorg	6,50	50,70	50,70	26,19
D7n004avk_	Blok D7 noordgevel 004 vrije koop	12,50	31,23	31,23	26,19
D7n005avk_	Blok D7 noordgevel 005 vrije koop	12,50	31,29	31,29	26,18
D8n002sh_B	Blok D8 noordgevel 002 sociale huur	6,50	31,40	31,40	26,17
D2c021cvk_	Blok D2 westgevel 021 vrije koop	45,50	44,02	44,02	26,17
D3o021vk_D	Blok D3 zuidgevel 021 vrije koop	12,50	56,12	56,12	26,16
C5w016cmh_	Blok C5 westgevel 016 midden huur	27,50	32,53	32,53	26,12
D2c021cvk_	Blok D2 westgevel 021 vrije koop	42,50	43,79	43,79	26,10
D2w020cvk_	Blok D2 westgevel 020 vrije koop	42,50	44,29	44,29	26,08
Bw028aYTC_	Blok B westgevel 028 YTC	3,00	48,79	48,79	26,07
C2z012bbk_	Blok C2 zuidgevel 012 betaalbare koop	27,50	44,18	44,18	26,07
D2c021cvk_	Blok D2 westgevel 021 vrije koop	39,50	42,46	42,46	26,06
D7z012avk_	Blok D7 zuidgevel 012 vrije koop	12,50	37,04	37,04	26,05
D2w020cvk_	Blok D2 westgevel 020 vrije koop	39,50	43,96	43,96	26,04
D3o020vk_A	Blok D3 zuidgevel 020 vrije koop	3,00	55,25	55,25	25,98
C2z011bbk_	Blok C2 zuidgevel 011 betaalbare koop	24,50	48,16	48,16	25,98
C6z012gk_C	Blok C6 zuidgevel 012 goedkope koop	9,50	42,14	42,14	25,95
D6z005zorg	Blok D6 zuidgevel 005 zorg	6,50	50,25	50,25	25,94
C5o006amh_	Blok C5 oostgevel 006 midden huur	15,50	38,67	38,67	25,88
D7n001avk_	Blok D7 noordgevel 001 vrije koop	9,50	30,97	30,97	25,85
C5w016cmh_	Blok C5 westgevel 016 midden huur	33,50	33,67	33,67	25,85
C2w019bbk_	Blok C2 westgevel 019 betaalbare koop	27,50	43,19	43,19	25,85
C5o007amh_	Blok C5 oostgevel 007 midden huur	9,50	37,78	37,78	25,84
D3o021vk_C	Blok D3 zuidgevel 021 vrije koop	9,50	56,19	56,19	25,84
Bw028dYTC_	Blok B westgevel 028 YTC	21,50	50,06	50,06	25,84
C5w016cmh_	Blok C5 westgevel 016 midden huur	24,50	32,41	32,41	25,84
D7o006avk_	Blok D7 oostgevel 006 vrije koop	12,50	35,80	35,80	25,83
C2w019bbk_	Blok C2 westgevel 019 betaalbare koop	24,50	42,97	42,97	25,82
D7n003avk_	Blok D7 noordgevel 003 vrije koop	12,50	30,96	30,96	25,81
C3w005mh_E	Blok C3 westgevel 005 midden huur	15,50	39,52	39,52	25,79
D8n004sh_A	Blok D8 noordgevel 004 sociale huur	3,00	30,21	30,21	25,78
C2013bbk_C	Blok C2 zuidgevel 013 betaalbare koop	27,50	40,09	40,09	25,76
D6z006zorg	Blok D6 zuidgevel 006 zorg	6,50	49,72	49,72	25,69
C2z015bbk_	Blok C2 zuidgevel 015 betaalbare koop	27,50	39,11	39,11	25,67
C5z009bmh_	Blok C5 zuidgevel 009 midden huur	33,50	37,36	37,36	25,66

Alle getoonde dB-waarden zijn A-gewogen

Maximale geluidniveaus gesorteerd op hoogste waarde nachtperiode
Nieuwe supermarkt_overige activiteiten

Alcedo
24-10488

Rapport: Resultatentabel
Model: M35a - Euromarkt Alphen aan den Rijn_geluidvanwege nieuwe supermarkt variant 1-max. hoogtes app
LAmaz totaalresultaten voor toetspunten
Groep: zonder laden en lossen

Naam	Omschrijving	Hoogte	Dag	Avond	Nacht
D3o021vk_B	Blok D3 zuidgevel 021 vrije koop	6,50	56,23	56,23	25,65
C6z010gk_C	Blok C6 zuidgevel 010 goedkope koop	9,50	45,34	45,34	25,60
C5w016cmh_	Blok C5 westgevel 016 midden huur	21,50	32,35	32,35	25,60
D5z013sh_A	Blok D5 zuidgevel 013 sociale huur	3,00	50,28	50,28	25,56
C6z011gk_C	Blok C6 zuidgevel 011 goedkope koop	9,50	41,84	41,84	25,55
D7z011avk_	Blok D7 zuidgevel 011 vrije koop	9,50	36,89	36,89	25,54
C5n003amh_	Blok C5 noordgevel 003 midden huur	3,00	48,22	48,22	25,52
C2z012bbk_	Blok C2 zuidgevel 012 betaalbare koop	24,50	44,21	44,21	25,52
C2z014bbk_	Blok C2 zuidgevel 014 betaalbare koop	27,50	39,64	39,64	25,45
C2w019bbk_	Blok C2 westgevel 019 betaalbare koop	21,50	38,85	38,85	25,45
C2z011bbk_	Blok C2 zuidgevel 011 betaalbare koop	21,50	48,40	48,40	25,43
C5o006amh_	Blok C5 oostgevel 006 midden huur	9,50	37,56	37,56	25,41
D2z015avk_	Blok D2 zuidgevel 015 vrije koop	15,50	39,44	39,44	25,41
C6z013gk_C	Blok C6 zuidgevel 013 goedkope koop	9,50	40,80	40,80	25,40
C5o008amh_	Blok C5 oostgevel 008 midden huur	12,50	38,31	38,31	25,34
D7z012avk_	Blok D7 zuidgevel 012 vrije koop	9,50	36,66	36,66	25,33
D5z014sh_A	Blok D5 zuidgevel 014 sociale huur	3,00	49,74	49,74	25,32
D7n002avk_	Blok D7 noordgevel 002 vrije koop	6,50	29,56	29,56	25,28
C4o001bk_E	Blok C4 oostgevel 001 betaalbare koop	15,50	36,21	36,21	25,28
C2013bbk_B	Blok C2 zuidgevel 013 betaalbare koop	24,50	39,50	39,50	25,28
Bw028cYTC_	Blok B westgevel 028 YTC	18,50	46,54	46,54	25,27
C2z012bbk_	Blok C2 zuidgevel 012 betaalbare koop	21,50	44,36	44,36	25,26
D8n003sh_A	Blok D8 noordgevel 003 sociale huur	3,00	30,01	30,01	25,24
C5n002amh_	Blok C5 noordgevel 002 midden huur	3,00	48,01	48,01	25,21
C3w005mh_D	Blok C3 westgevel 005 midden huur	12,50	38,58	38,58	25,20
C2z011abk_	Blok C2 zuidgevel 011 betaalbare koop	18,50	47,65	47,65	25,19
D2z016avk_	Blok D2 zuidgevel 016 vrije koop	15,50	38,93	38,93	25,14
D2z015avk_	Blok D2 zuidgevel 015 vrije koop	12,50	37,39	37,39	25,13
C2013bbk_A	Blok C2 zuidgevel 013 betaalbare koop	21,50	39,48	39,48	25,13
D8n001sh_A	Blok D8 noordgevel 001 sociale huur	3,00	29,87	29,87	25,10
C2z013abk_	Blok C2 zuidgevel 013 betaalbare koop	18,50	39,20	39,20	25,06
D6z004zorg	Blok D6 zuidgevel 004 zorg	3,00	49,23	49,23	25,06
C2w019abk_	Blok C2 westgevel 019 betaalbare koop	18,50	36,58	36,58	25,04
D3o021vk_A	Blok D3 zuidgevel 021 vrije koop	3,00	54,28	54,28	25,04
C6z014gk_C	Blok C6 zuidgevel 014 goedkope koop	9,50	38,89	38,89	25,04
D2w018cvk_	Blok D2 westgevel 018 vrije koop	51,50	38,45	38,45	25,04
C2z014bbk_	Blok C2 zuidgevel 014 betaalbare koop	24,50	38,97	38,97	25,03
C2z012abk_	Blok C2 zuidgevel 012 betaalbare koop	18,50	43,59	43,59	25,00
C5z009bhmh_	Blok C5 zuidgevel 009 midden huur	30,50	35,81	35,81	24,99
C5w016bhmh_	Blok C5 westgevel 016 midden huur	18,50	32,32	32,32	24,96
C5w016cmh_	Blok C5 westgevel 016 midden huur	30,50	32,76	32,76	24,96
C5n001amh_	Blok C5 noordgevel 001 midden huur	3,00	47,39	47,39	24,93
C2z014bbk_	Blok C2 zuidgevel 014 betaalbare koop	21,50	38,95	38,95	24,89
C5z010bhmh_	Blok C5 zuidgevel 010 midden huur	33,50	37,16	37,16	24,88
D2c021cvk_	Blok D2 westgevel 021 vrije koop	51,50	33,13	33,13	24,86
D6z005zorg	Blok D6 zuidgevel 005 zorg	3,00	48,90	48,90	24,85
C3w005mh_C	Blok C3 westgevel 005 midden huur	9,50	38,55	38,55	24,83
C2z014abk_	Blok C2 zuidgevel 014 betaalbare koop	18,50	48,50	48,50	24,82
D2w019cvk_	Blok D2 westgevel 019 vrije koop	51,50	36,37	36,37	24,82
D2z016avk_	Blok D2 zuidgevel 016 vrije koop	12,50	37,50	37,50	24,80
D2w020cvk_	Blok D2 westgevel 020 vrije koop	51,50	33,97	33,97	24,79
D2w018cvk_	Blok D2 westgevel 018 vrije koop	48,50	44,65	44,65	24,78
D2w018cvk_	Blok D2 westgevel 018 vrije koop	39,50	43,69	43,69	24,77
D7n001avk_	Blok D7 noordgevel 001 vrije koop	6,50	30,64	30,64	24,74
C5z009bhmh_	Blok C5 zuidgevel 009 midden huur	27,50	34,30	34,30	24,73
C2z015bbk_	Blok C2 zuidgevel 015 betaalbare koop	24,50	38,35	38,35	24,69
D2w018cvk_	Blok D2 westgevel 018 vrije koop	45,50	44,05	44,05	24,67
D2z016avk_	Blok D2 zuidgevel 016 vrije koop	9,50	36,75	36,75	24,63
D6z006zorg	Blok D6 zuidgevel 006 zorg	3,00	48,57	48,57	24,62
D2w018cvk_	Blok D2 westgevel 018 vrije koop	42,50	43,95	43,95	24,62
C5z009bhmh_	Blok C5 zuidgevel 009 midden huur	24,50	34,52	34,52	24,61
C5o007amh_	Blok C5 oostgevel 007 midden huur	12,50	38,16	38,16	24,57
D8n002sh_A	Blok D8 noordgevel 002 sociale huur	3,00	29,85	29,85	24,56
D2w019cvk_	Blok D2 westgevel 019 vrije koop	48,50	45,21	45,21	24,56
D7n003avk_	Blok D7 noordgevel 003 vrije koop	6,50	29,43	29,43	24,54

Alle getoonde dB-waarden zijn A-gewogen

Maximale geluidniveaus gesorteerd op hoogste waarde nachtperiode
Nieuwe supermarkt_overige activiteiten

Alcedo
24-10488

Rapport: Resultatentabel
Model: M35a - Euromarkt Alphen aan den Rijn_geluidvanwege nieuwe supermarkt variant 1-max. hoogtes app
LAmx totaalresultaten voor toetspunten
Groep: zonder laden en lossen

Naam	Omschrijving	Hoogte	Dag	Avond	Nacht
C5z009bhm_	Blok C5 zuidgevel 009 midden huur	21,50	34,70	34,70	24,52
D2w020cvk_	Blok D2 westgevel 020 vrije koop	48,50	44,56	44,56	24,52
C5w012cmh_	Blok C5 westgevel 012 midden huur	33,50	32,13	32,13	24,49
C5z009amh_	Blok C5 zuidgevel 009 midden huur	18,50	34,99	34,99	24,46
C5z011bhm_	Blok C5 zuidgevel 011 midden huur	33,50	37,00	37,00	24,45
D2w019cvk_	Blok D2 westgevel 019 vrije koop	45,50	44,96	44,96	24,44
C3w006mh_E	Blok C3 westgevel 006 midden huur	15,50	39,52	39,52	24,41
D2w020cvk_	Blok D2 westgevel 020 vrije koop	45,50	44,35	44,35	24,41
D2w019cvk_	Blok D2 westgevel 019 vrije koop	42,50	44,74	44,74	24,38
C2z015bbk_	Blok C2 zuidgevel 015 betaalbare koop	21,50	38,33	38,33	24,34
D2w019cvk_	Blok D2 westgevel 019 vrije koop	39,50	44,66	44,66	24,34
C5w015cmh_	Blok C5 westgevel 015 midden huur	33,50	32,54	32,54	24,28
C2z015abk_	Blok C2 zuidgevel 015 betaalbare koop	18,50	47,51	47,51	24,18
C5z010bhm_	Blok C5 zuidgevel 010 midden huur	30,50	35,08	35,08	24,14
C4o001bk_C	Blok C4 oostgevel 001 betaalbare koop	9,50	33,59	33,59	24,10
C5w016amh_	Blok C5 westgevel 016 midden huur	15,50	44,59	44,59	24,04
D8z010sh_E	Blok D8 zuidgevel 010 sociale huur	15,50	36,59	36,59	23,94
D8z011sh_E	Blok D8 zuidgevel 011 sociale huur	15,50	36,59	36,59	23,89
D8z013sh_E	Blok D8 zuidgevel 013 sociale huur	15,50	36,10	36,10	23,89
D8z012sh_E	Blok D8 zuidgevel 012 sociale huur	15,50	36,15	36,15	23,88
C5z010bhm_	Blok C5 zuidgevel 010 midden huur	27,50	34,45	34,45	23,85
D8z014sh_E	Blok D8 zuidgevel 014 sociale huur	15,50	35,87	35,87	23,83
C5w013cmh_	Blok C5 westgevel 013 midden huur	33,50	31,98	31,98	23,83
C5w014cmh_	Blok C5 westgevel 014 midden huur	33,50	32,23	32,23	23,75
C3z004mh_A	Blok C3 zuidgevel 004 midden huur	3,00	39,12	39,12	23,72
C5z010bhm_	Blok C5 zuidgevel 010 midden huur	24,50	33,72	33,72	23,69
C3w006mh_D	Blok C3 westgevel 006 midden huur	12,50	38,43	38,43	23,68
C5z011bhm_	Blok C5 zuidgevel 011 midden huur	30,50	34,64	34,64	23,68
C2z012abk_	Blok C2 zuidgevel 012 betaalbare koop	15,50	39,95	39,95	23,62
D7n001avk_	Blok D7 noordgevel 001 vrije koop	3,00	30,26	30,26	23,56
C3z004mh_E	Blok C3 zuidgevel 004 midden huur	15,50	41,61	41,61	23,55
C3w007mh_E	Blok C3 westgevel 007 midden huur	15,50	39,26	39,26	23,55
C5z010bhm_	Blok C5 zuidgevel 010 midden huur	21,50	33,81	33,81	23,52
C2z013abk_	Blok C2 zuidgevel 013 betaalbare koop	15,50	38,36	38,36	23,48
D7n002avk_	Blok D7 noordgevel 002 vrije koop	3,00	29,02	29,02	23,47
C5z010amh_	Blok C5 zuidgevel 010 midden huur	18,50	33,90	33,90	23,45
C2w018abk_	Blok C2 westgevel 018 betaalbare koop	18,50	39,05	39,05	23,42
C5w016amh_	Blok C5 westgevel 016 midden huur	12,50	44,36	44,36	23,39
C5z011bhm_	Blok C5 zuidgevel 011 midden huur	27,50	34,05	34,05	23,38
C2z012abk_	Blok C2 zuidgevel 012 betaalbare koop	12,50	38,89	38,89	23,34
C3z004mh_D	Blok C3 zuidgevel 004 midden huur	12,50	41,01	41,01	23,31
C4z002bk_C	Blok C4 zuidgevel 002 betaalbare koop	9,50	32,81	32,81	23,31
C3w006mh_C	Blok C3 westgevel 006 midden huur	9,50	38,07	38,07	23,30
C4o001bk_D	Blok C4 oostgevel 001 betaalbare koop	12,50	35,34	35,34	23,29
C3w007mh_D	Blok C3 westgevel 007 midden huur	12,50	38,32	38,32	23,25
C5z009amh_	Blok C5 zuidgevel 009 midden huur	15,50	35,54	35,54	23,21
C2z014abk_	Blok C2 zuidgevel 014 betaalbare koop	15,50	48,55	48,55	23,21
C2w016abk_	Blok C2 westgevel 016 betaalbare koop	15,50	37,98	37,98	23,19
C3z004mh_C	Blok C3 zuidgevel 004 midden huur	9,50	41,19	41,19	23,17
C5w012cmh_	Blok C5 westgevel 012 midden huur	30,50	31,71	31,71	23,17
Bz025bYTC_	Blok B zuidgevel 025 YTC	6,50	39,67	39,67	23,16
C2z012abk_	Blok C2 zuidgevel 012 betaalbare koop	9,50	37,65	37,65	23,16
C5o006amh_	Blok C5 oostgevel 006 midden huur	12,50	37,85	37,85	23,11
C2z013abk_	Blok C2 zuidgevel 013 betaalbare koop	12,50	38,29	38,29	23,10
C5z011bhm_	Blok C5 zuidgevel 011 midden huur	24,50	33,26	33,26	23,10
C3w007mh_C	Blok C3 westgevel 007 midden huur	9,50	38,07	38,07	23,08
C2w017bbk_	Blok C2 westgevel 017 betaalbare koop	27,50	38,88	38,88	23,08
C3z004mh_B	Blok C3 zuidgevel 004 midden huur	6,50	41,08	41,08	23,02
C5w015cmh_	Blok C5 westgevel 015 midden huur	30,50	31,72	31,72	22,97
C2w018bbk_	Blok C2 westgevel 018 betaalbare koop	27,50	44,18	44,18	22,95
C2z013abk_	Blok C2 zuidgevel 013 betaalbare koop	9,50	39,10	39,10	22,94
C5z011bhm_	Blok C5 zuidgevel 011 midden huur	21,50	33,33	33,33	22,93
BE002_D	Bestaand Euromarkt	15,60	46,00	46,00	22,93
C5z011amh_	Blok C5 zuidgevel 011 midden huur	18,50	33,34	33,34	22,86
Bz026cYTC_	Blok B zuidgevel 026 YTC	24,50	41,27	41,27	22,84

Alle getoonde dB-waarden zijn A-gewogen

Maximale geluidniveaus gesorteerd op hoogste waarde nachtperiode
Nieuwe supermarkt_overige activiteiten

Alcedo
24-10488

Rapport: Resultatentabel
Model: M35a - Euromarkt Alphen aan den Rijn_geluidvanwege nieuwe supermarkt variant 1-max. hoogtes app
LAmaz totaalresultaten voor toetspunten
Groep: zonder laden en lossen

Naam	Omschrijving	Hoogte	Dag	Avond	Nacht
C2z014abk_	Blok C2 zuidgevel 014 betaalbare koop	12,50	48,58	48,58	22,82
Bz025cYTC_	Blok B zuidgevel 025 YTC	21,50	44,09	44,09	22,77
Bz026bYTC_	Blok B zuidgevel 026 YTC	6,50	41,26	41,26	22,73
C2z014abk_	Blok C2 zuidgevel 014 betaalbare koop	9,50	48,41	48,41	22,70
Bz027cYTC_	Blok B zuidgevel 027 YTC	24,50	40,23	40,23	22,70
Bz025bYTC_	Blok B zuidgevel 025 YTC	18,50	44,07	44,07	22,62
Bz027bYTC_	Blok B zuidgevel 027 YTC	6,50	40,71	40,71	22,57
Bz025bYTC_	Blok B zuidgevel 025 YTC	15,50	44,06	44,06	22,56
Bz025bYTC_	Blok B zuidgevel 025 YTC	12,50	44,06	44,06	22,55
Bz025bYTC_	Blok B zuidgevel 025 YTC	9,50	40,51	40,51	22,54
D7w018avk_	Blok D7 westgevel 018 vrije koop	9,50	30,10	30,10	22,48
C5w014amh_	Blok C5 westgevel 014 midden huur	9,50	33,87	33,87	22,45
C4z002bk_B	Blok C4 zuidgevel 002 betaalbare koop	6,50	31,47	31,47	22,43
C2w018bbk_	Blok C2 westgevel 018 betaalbare koop	24,50	39,84	39,84	22,38
C2z015abk_	Blok C2 zuidgevel 015 betaalbare koop	15,50	47,55	47,55	22,36
C5w015amh_	Blok C5 westgevel 015 midden huur	9,50	36,56	36,56	22,36
D7n003avk_	Blok D7 noordgevel 003 vrije koop	3,00	28,66	28,66	22,35
C5w016amh_	Blok C5 westgevel 016 midden huur	9,50	43,47	43,47	22,34
D6w009zorg	Blok D6 westgevel 009 zorg	9,50	35,18	35,18	22,33
D7w019avk_	Blok D7 westgevel 019 vrije koop	9,50	30,79	30,79	22,33
C2w017bbk_	Blok C2 westgevel 017 betaalbare koop	24,50	38,09	38,09	22,31
Bz026cYTC_	Blok B zuidgevel 026 YTC	21,50	43,49	43,49	22,29
C5w014cmh_	Blok C5 westgevel 014 midden huur	30,50	31,49	31,49	22,28
C5w013cmh_	Blok C5 westgevel 013 midden huur	30,50	31,60	31,60	22,26
D7w015cvk_	Blok D7 westgevel 015 vrije koop	24,50	34,58	34,58	22,26
D7w017avk_	Blok D7 westgevel 017 vrije koop	9,50	31,86	31,86	22,21
D7w015cvk_	Blok D7 westgevel 015 vrije koop	21,50	33,21	33,21	22,17
Bz026bYTC_	Blok B zuidgevel 026 YTC	18,50	43,45	43,45	22,14
C5w013amh_	Blok C5 westgevel 013 midden huur	9,50	32,10	32,10	22,14
Bz027cYTC_	Blok B zuidgevel 027 YTC	21,50	43,14	43,14	22,13
D7w018avk_	Blok D7 westgevel 018 vrije koop	15,50	33,41	33,41	22,13
D7w015avk_	Blok D7 westgevel 015 vrije koop	9,50	33,12	33,12	22,13
D7w015bvk_	Blok D7 westgevel 015 vrije koop	18,50	33,91	33,91	22,11
D7w016avk_	Blok D7 westgevel 016 vrije koop	9,50	32,96	32,96	22,11
Bz026bYTC_	Blok B zuidgevel 026 YTC	15,50	43,43	43,43	22,07
Bz026bYTC_	Blok B zuidgevel 026 YTC	12,50	43,43	43,43	22,04
Bz026bYTC_	Blok B zuidgevel 026 YTC	9,50	41,02	41,02	22,03
C2w018bbk_	Blok C2 westgevel 018 betaalbare koop	21,50	38,75	38,75	22,02
D7w018cvk_	Blok D7 westgevel 018 vrije koop	24,50	34,67	34,67	22,00
Bz025aYTC_	Blok B zuidgevel 025 YTC	3,00	37,05	37,05	21,98
Bz027bYTC_	Blok B zuidgevel 027 YTC	18,50	43,05	43,05	21,98
C2z015abk_	Blok C2 zuidgevel 015 betaalbare koop	12,50	47,55	47,55	21,98
D6w007zorg	Blok D6 westgevel 007 zorg	9,50	42,52	42,52	21,95
D7w017avk_	Blok D7 westgevel 017 vrije koop	15,50	34,85	34,85	21,94
Bz027bYTC_	Blok B zuidgevel 027 YTC	15,50	43,03	43,03	21,91
D7w018cvk_	Blok D7 westgevel 018 vrije koop	21,50	33,98	33,98	21,91
Bz027bYTC_	Blok B zuidgevel 027 YTC	12,50	43,00	43,00	21,88
D6w009zorg	Blok D6 westgevel 009 zorg	15,50	34,28	34,28	21,88
C2w017bbk_	Blok C2 westgevel 017 betaalbare koop	21,50	37,60	37,60	21,88
Bz027bYTC_	Blok B zuidgevel 027 YTC	9,50	40,51	40,51	21,87
C2w018abk_	Blok C2 westgevel 018 betaalbare koop	15,50	38,88	38,88	21,86
Bz026aYTC_	Blok B zuidgevel 026 YTC	3,00	37,60	37,60	21,85
C5z010amh_	Blok C5 zuidgevel 010 midden huur	15,50	34,97	34,97	21,85
D7w016avk_	Blok D7 westgevel 016 vrije koop	15,50	34,49	34,49	21,85
D7w018bvk_	Blok D7 westgevel 018 vrije koop	18,50	33,62	33,62	21,84
D7w016cvk_	Blok D7 westgevel 016 vrije koop	24,50	33,98	33,98	21,83
D7w015avk_	Blok D7 westgevel 015 vrije koop	15,50	34,10	34,10	21,83
D7w017cvk_	Blok D7 westgevel 017 vrije koop	24,50	35,37	35,37	21,81
D6w008zorg	Blok D6 westgevel 008 zorg	9,50	42,33	42,33	21,75
Bz025cYTC_	Blok B zuidgevel 025 YTC	24,50	43,65	43,65	21,74
D7w016cvk_	Blok D7 westgevel 016 vrije koop	21,50	33,89	33,89	21,73
D7w017cvk_	Blok D7 westgevel 017 vrije koop	21,50	33,06	33,06	21,71
C2w017abk_	Blok C2 westgevel 017 betaalbare koop	18,50	38,34	38,34	21,69
C4z002bk_E	Blok C4 zuidgevel 002 betaalbare koop	15,50	32,24	32,24	21,68
D8z011sh_D	Blok D8 zuidgevel 011 sociale huur	12,50	35,82	35,82	21,66

Alle getoonde dB-waarden zijn A-gewogen

Maximale geluidniveaus gesorteerd op hoogste waarde nachtperiode
Nieuwe supermarkt_overige activiteiten

Alcedo
24-10488

Rapport: Resultatentabel
Model: M35a - Euromarkt Alphen aan den Rijn_geluidvanwege nieuwe supermarkt variant 1-max. hoogtes app
LAmx totaalresultaten voor toetspunten
Groep: zonder laden en lossen

Naam					
Toetspunt	Omschrijving	Hoogte	Dag	Avond	Nacht
D7w016bvk_	Blok D7 westgevel 016 vrije koop	18,50	35,25	35,25	21,66
D7w017bvk_	Blok D7 westgevel 017 vrije koop	18,50	32,87	32,87	21,65
D7w018avk_	Blok D7 westgevel 018 vrije koop	12,50	32,00	32,00	21,65
C2w017abk_	Blok C2 westgevel 017 betaalbare koop	15,50	38,55	38,55	21,63
D8z012sh_D	Blok D8 zuidgevel 012 sociale huur	12,50	35,68	35,68	21,61
D8z013sh_D	Blok D8 zuidgevel 013 sociale huur	12,50	35,00	35,00	21,58
D8z014sh_D	Blok D8 zuidgevel 014 sociale huur	12,50	35,02	35,02	21,55
D2z017avk_	Blok D2 zuidgevel 017 vrije koop	12,50	37,77	37,77	21,55
C2w016abk_	Blok C2 westgevel 016 betaalbare koop	12,50	38,08	38,08	21,52
C5z010amh_	Blok C5 zuidgevel 010 midden huur	12,50	34,88	34,88	21,44
D7w017avk_	Blok D7 westgevel 017 vrije koop	12,50	32,42	32,42	21,43
C5w014amh_	Blok C5 westgevel 014 midden huur	6,50	32,42	32,42	21,42
D8z009sh_D	Blok D8 zuidgevel 009 sociale huur	12,50	35,28	35,28	21,39
C4z002bk_A	Blok C4 zuidgevel 002 betaalbare koop	3,00	30,75	30,75	21,38
D6w009zorg	Blok D6 westgevel 009 zorg	12,50	36,61	36,61	21,36
D7w016avk_	Blok D7 westgevel 016 vrije koop	12,50	33,88	33,88	21,33
D7w019cvk_	Blok D7 westgevel 019 vrije koop	33,50	39,12	39,12	21,31
C5w015amh_	Blok C5 westgevel 015 midden huur	6,50	35,18	35,18	21,30
D7w015avk_	Blok D7 westgevel 015 vrije koop	12,50	34,18	34,18	21,30
D7w018avk_	Blok D7 westgevel 018 vrije koop	6,50	28,65	28,65	21,27
C5w016amh_	Blok C5 westgevel 016 midden huur	6,50	42,22	42,22	21,25
C6z008gk_E	Blok C6 zuidgevel 008 goedkope koop	15,50	37,34	37,34	21,24
C5w012amh_	Blok C5 westgevel 012 midden huur	9,50	31,47	31,47	21,24
C5w013amh_	Blok C5 westgevel 013 midden huur	6,50	30,68	30,68	21,22
D7w019avk_	Blok D7 westgevel 019 vrije koop	6,50	29,39	29,39	21,19
D8z010sh_D	Blok D8 zuidgevel 010 sociale huur	12,50	35,93	35,93	21,18
Bz027aYTC_	Blok B zuidgevel 027 YTC	3,00	39,02	39,02	21,17
D7w015cvk_	Blok D7 westgevel 015 vrije koop	33,50	33,51	33,51	21,10
C6z009gk_E	Blok C6 zuidgevel 009 goedkope koop	15,50	39,35	39,35	21,04
C6z010gk_E	Blok C6 zuidgevel 010 goedkope koop	15,50	46,08	46,08	20,98
D7w017avk_	Blok D7 westgevel 017 vrije koop	6,50	30,96	30,96	20,97
C6z011gk_E	Blok C6 zuidgevel 011 goedkope koop	15,50	41,96	41,96	20,95
C6z012gk_E	Blok C6 zuidgevel 012 goedkope koop	15,50	42,18	42,18	20,93
D6w009zorg	Blok D6 westgevel 009 zorg	6,50	34,11	34,11	20,92
C5w015amh_	Blok C5 westgevel 015 midden huur	12,50	37,49	37,49	20,90
D7w015avk_	Blok D7 westgevel 015 vrije koop	6,50	31,85	31,85	20,89
D7w016avk_	Blok D7 westgevel 016 vrije koop	6,50	31,66	31,66	20,87
D6w007zorg	Blok D6 westgevel 007 zorg	12,50	43,59	43,59	20,84
C6z013gk_E	Blok C6 zuidgevel 013 goedkope koop	15,50	40,99	40,99	20,82
D6w007zorg	Blok D6 westgevel 007 zorg	6,50	41,42	41,42	20,79
D2z017avk_	Blok D2 zuidgevel 017 vrije koop	9,50	36,90	36,90	20,77
C6z014gk_E	Blok C6 zuidgevel 014 goedkope koop	15,50	39,24	39,24	20,76
C5w014amh_	Blok C5 westgevel 014 midden huur	12,50	34,88	34,88	20,76
C5w013amh_	Blok C5 westgevel 013 midden huur	12,50	31,44	31,44	20,74
Bz024YTC_A	Blok B zuidgevel 024 YTC	3,00	36,09	36,09	20,59
D7w018cvk_	Blok D7 westgevel 018 vrije koop	33,50	39,60	39,60	20,58
C2w016abk_	Blok C2 westgevel 016 betaalbare koop	9,50	37,88	37,88	20,56
D6w008zorg	Blok D6 westgevel 008 zorg	6,50	41,25	41,25	20,56
C4z002bk_D	Blok C4 zuidgevel 002 betaalbare koop	12,50	33,60	33,60	20,51
D7w016cvk_	Blok D7 westgevel 016 vrije koop	33,50	32,61	32,61	20,50
BE002_B	Bestaand Euromarkt	9,60	39,45	39,45	20,50
D7w019cvk_	Blok D7 westgevel 019 vrije koop	30,50	37,39	37,39	20,48
BE002_C	Bestaand Euromarkt	12,60	44,98	44,98	20,46
D6w008zorg	Blok D6 westgevel 008 zorg	12,50	43,42	43,42	20,45
D7w017cvk_	Blok D7 westgevel 017 vrije koop	33,50	31,22	31,22	20,42
C5w012amh_	Blok C5 westgevel 012 midden huur	6,50	30,18	30,18	20,36
C4w003bk_C	Blok C4 westgevel 003 betaalbare koop	9,50	31,24	31,24	20,35
BE002_A	Bestaand Euromarkt	6,60	38,88	38,88	20,35
C5w014amh_	Blok C5 westgevel 014 midden huur	3,00	31,66	31,66	20,30
D7w015cvk_	Blok D7 westgevel 015 vrije koop	30,50	33,16	33,16	20,25
C5w013amh_	Blok C5 westgevel 013 midden huur	3,00	29,93	29,93	20,22
D7w019cvk_	Blok D7 westgevel 019 vrije koop	27,50	34,15	34,15	20,18
C5w015amh_	Blok C5 westgevel 015 midden huur	3,00	34,58	34,58	20,17
C2w018abk_	Blok C2 westgevel 018 betaalbare koop	12,50	37,79	37,79	20,15
C5w016amh_	Blok C5 westgevel 016 midden huur	3,00	41,75	41,75	20,08

Alle getoonde dB-waarden zijn A-gewogen

Maximale geluidniveaus gesorteerd op hoogste waarde nachtperiode
Nieuwe supermarkt_overige activiteiten

Alcedo
24-10488

Rapport: Resultatentabel
Model: M35a - Euromarkt Alphen aan den Rijn_geluidvanwege nieuwe supermarkt variant 1-max. hoogtes app
LAmx totaalresultaten voor toetspunten
Groep: zonder laden en lossen

Naam	Omschrijving	Hoogte	Dag	Avond	Nacht
D7w019avk_	Blok D7 westgevel 019 vrije koop	15,50	32,05	32,05	20,05
D7w019cvk_	Blok D7 westgevel 019 vrije koop	24,50	33,18	33,18	20,03
D6w007zorg	Blok D6 westgevel 007 zorg	15,50	43,64	43,64	19,97
D7w019cvk_	Blok D7 westgevel 019 vrije koop	21,50	32,68	32,68	19,96
D7w018avk_	Blok D7 westgevel 018 vrije koop	3,00	28,26	28,26	19,96
D7w019avk_	Blok D7 westgevel 019 vrije koop	3,00	28,71	28,71	19,96
C6z012gk_D	Blok C6 zuidgevel 012 goedkope koop	12,50	42,14	42,14	19,95
C6z013gk_D	Blok C6 zuidgevel 013 goedkope koop	12,50	40,85	40,85	19,94
D7w019bvk_	Blok D7 westgevel 019 vrije koop	18,50	32,35	32,35	19,94
C6z011gk_D	Blok C6 zuidgevel 011 goedkope koop	12,50	41,89	41,89	19,93
C6z014gk_D	Blok C6 zuidgevel 014 goedkope koop	12,50	38,97	38,97	19,93
D7w015cvk_	Blok D7 westgevel 015 vrije koop	27,50	33,07	33,07	19,92
C6z010gk_D	Blok C6 zuidgevel 010 goedkope koop	12,50	46,06	46,06	19,91
C6z008gk_D	Blok C6 zuidgevel 008 goedkope koop	12,50	35,97	35,97	19,89
C5w012cmh_	Blok C5 westgevel 012 midden huur	27,50	32,34	32,34	19,89
C6z009gk_D	Blok C6 zuidgevel 009 goedkope koop	12,50	39,27	39,27	19,87
C2w017abk_	Blok C2 westgevel 017 betaalbare koop	12,50	37,52	37,52	19,86
D7w017avk_	Blok D7 westgevel 017 vrije koop	3,00	30,16	30,16	19,74
C2w018abk_	Blok C2 westgevel 018 betaalbare koop	9,50	37,64	37,64	19,70
D7w016avk_	Blok D7 westgevel 016 vrije koop	3,00	31,13	31,13	19,62
D7w018cvk_	Blok D7 westgevel 018 vrije koop	30,50	39,17	39,17	19,61
D6w007zorg	Blok D6 westgevel 007 zorg	3,00	41,19	41,19	19,55
D7w015avk_	Blok D7 westgevel 015 vrije koop	3,00	31,29	31,29	19,55
D6w009zorg	Blok D6 westgevel 009 zorg	3,00	34,19	34,19	19,53
C5w015cmh_	Blok C5 westgevel 015 midden huur	27,50	31,59	31,59	19,52
D7w016cvk_	Blok D7 westgevel 016 vrije koop	30,50	33,46	33,46	19,52
C5w012cmh_	Blok C5 westgevel 012 midden huur	24,50	31,59	31,59	19,46
C4w003bk_B	Blok C4 westgevel 003 betaalbare koop	6,50	30,05	30,05	19,45
C6z008gk_C	Blok C6 zuidgevel 008 goedkope koop	9,50	36,02	36,02	19,42
D6w008zorg	Blok D6 westgevel 008 zorg	15,50	43,42	43,42	19,41
D7w017cvk_	Blok D7 westgevel 017 vrije koop	30,50	37,67	37,67	19,41
C6z009gk_C	Blok C6 zuidgevel 009 goedkope koop	9,50	39,21	39,21	19,35
C2w017abk_	Blok C2 westgevel 017 betaalbare koop	9,50	37,35	37,35	19,32
D6w008zorg	Blok D6 westgevel 008 zorg	3,00	41,06	41,06	19,31
D7w019avk_	Blok D7 westgevel 019 vrije koop	12,50	30,67	30,67	19,29
C5w012amh_	Blok C5 westgevel 012 midden huur	3,00	29,43	29,43	19,26
D7w018cvk_	Blok D7 westgevel 018 vrije koop	27,50	36,72	36,72	19,23
C5w012cmh_	Blok C5 westgevel 012 midden huur	21,50	31,58	31,58	19,21
C5w013cmh_	Blok C5 westgevel 013 midden huur	27,50	31,50	31,50	19,19
C5w012bmh_	Blok C5 westgevel 012 midden huur	18,50	31,58	31,58	19,16
C5w014cmh_	Blok C5 westgevel 014 midden huur	27,50	31,61	31,61	19,16
D7w016cvk_	Blok D7 westgevel 016 vrije koop	27,50	33,26	33,26	19,13
C5w015cmh_	Blok C5 westgevel 015 midden huur	24,50	31,54	31,54	19,11
C5w015amh_	Blok C5 westgevel 015 midden huur	15,50	32,28	32,28	19,07
C4w003bk_E	Blok C4 westgevel 003 betaalbare koop	15,50	30,75	30,75	19,05
D7w017cvk_	Blok D7 westgevel 017 vrije koop	27,50	37,42	37,42	19,02
C5w013amh_	Blok C5 westgevel 013 midden huur	15,50	31,44	31,44	18,96
C5w012amh_	Blok C5 westgevel 012 midden huur	15,50	31,50	31,50	18,91
C5w015cmh_	Blok C5 westgevel 015 midden huur	21,50	31,55	31,55	18,87
C5w015bmh_	Blok C5 westgevel 015 midden huur	18,50	31,54	31,54	18,84
C5w014amh_	Blok C5 westgevel 014 midden huur	15,50	31,57	31,57	18,82
C5w014cmh_	Blok C5 westgevel 014 midden huur	24,50	31,57	31,57	18,71
C5w013cmh_	Blok C5 westgevel 013 midden huur	24,50	31,46	31,46	18,68
C4w003bk_A	Blok C4 westgevel 003 betaalbare koop	3,00	29,42	29,42	18,49
C5w014cmh_	Blok C5 westgevel 014 midden huur	21,50	31,56	31,56	18,46
C5w014bmh_	Blok C5 westgevel 014 midden huur	18,50	39,54	39,54	18,42
C5w013cmh_	Blok C5 westgevel 013 midden huur	21,50	31,46	31,46	18,39
C5w013bmh_	Blok C5 westgevel 013 midden huur	18,50	31,46	31,46	18,32
C5z009amh_	Blok C5 zuidgevel 009 midden huur	12,50	35,45	35,45	18,20
C5w012amh_	Blok C5 westgevel 012 midden huur	12,50	31,00	31,00	17,77
C4w003bk_D	Blok C4 westgevel 003 betaalbare koop	12,50	30,79	30,79	17,71
C5z009amh_	Blok C5 zuidgevel 009 midden huur	9,50	35,25	35,25	17,10
C5z010amh_	Blok C5 zuidgevel 010 midden huur	9,50	34,46	34,46	16,91
D7n004avk_	Blok D7 noordgevel 004 vrije koop	6,50	--	--	--
D7n005avk_	Blok D7 noordgevel 005 vrije koop	6,50	--	--	--

Alle getoonde dB-waarden zijn A-gewogen

Maximale geluidniveaus gesorteerd op hoogste waarde nachtperiode
Nieuwe supermarkt_overige activiteiten deelbijdrage

Alcedo
24-10488

Rapport: Resultatentabel
Model: M35a - Euromarkt Alphen aan den Rijn_geluidvanwege nieuwe supermarkt variant 1-max. hoogtes app
LAmaz bij Bron voor toetspunt: A2n003sh_F - Blok A2 noordgevel 003 sociale huur
Groep: zonder laden en lossen

Naam		Hoogte	Dag	Avond	Nacht
A2n003sh_F	Blok A2 noordgevel 003 sociale huur	18,50	60,16	60,16	60,16
A-S413	LAmaz blok A super. LBK	7,30	60,16	60,16	60,16
A-S412	LAmaz blok A super. condensor 3 vent	7,00	46,34	46,34	46,34
A-S411	LAmaz blok A super. condensor 3 vent	7,00	46,13	46,13	46,13
A-S611	LAmaz dichtslaande autoportieren	0,75	37,39	37,39	--
A-S610	LAmaz dichtslaande autoportieren	0,75	35,08	35,08	--
A-S609	LAmaz dichtslaande autoportieren	0,75	36,29	36,29	--
A-S608	LAmaz dichtslaande autoportieren	0,75	34,80	34,80	--
A-S607	LAmaz dichtslaande autoportieren	0,75	38,82	38,82	--
A-S606	LAmaz dichtslaande autoportieren	0,75	37,30	37,30	--
A-S605	LAmaz dichtslaande autoportieren	0,75	34,45	34,45	--
A-S603	LAmaz dichtslaande autoportieren	0,75	29,63	29,63	--
A-S602	LAmaz dichtslaande autoportieren	0,75	36,53	36,53	--
A-S601	LAmaz dichtslaande autoportieren	0,75	28,45	28,45	--
A-S514	LAmaz blok A super. winkelwagens klinkers	0,50	41,01	41,01	--
A-S513	LAmaz blok A super. winkelwagens klinkers	0,50	27,88	27,88	--
A-S512	LAmaz blok A super. winkelwagens klinkers	0,50	42,86	42,86	--
A-S212	LAmaz blok A super. dichtsl. vrachtw portier	1,50	54,99	--	--
A-S511	LAmaz blok A super. winkelwagens klinkers	0,50	28,64	28,64	--
LAmaz	(hoofdgroep)	0,00	69,40	60,16	60,16

Alle getoonde dB-waarden zijn A-gewogen

Rapport: Resultatentabel
Model: M35d - Euromarkt Alphen aan den Rijn_geluidvanwege Aldi -max. hoogtes app
LAEq totaalresultaten voor toetspunten
Groep: LAr,LT
Groepsreductie: Nee

Naam Toetspunt	Omschrijving	Hoogte	Dag	Avond	Nacht	Etmaal
A4z016bk_B	Blok A4 zuidgevel 016 betaalbare koop	6,50	55,25	52,39	40,87	57,39
Bn003aYTC_	Blok B noordgevel 003 YTC	3,00	55,15	52,17	32,83	57,17
Bn003aYTC_	Blok B noordgevel 003 YTC	6,50	55,04	52,10	37,54	57,10
A4z016bk_C	Blok A4 zuidgevel 016 betaalbare koop	9,50	54,94	52,09	40,89	57,09
A4z017abk_	Blok A4 zuidgevel 017 betaalbare koop	6,50	54,89	52,03	40,51	57,03
A4z016bk_D	Blok A4 zuidgevel 016 betaalbare koop	12,50	54,59	51,75	40,85	56,75
A4z017abk_	Blok A4 zuidgevel 017 betaalbare koop	9,50	54,58	51,73	40,53	56,73
Bn003aYTC_	Blok B noordgevel 003 YTC	9,50	54,45	51,53	37,79	56,53
A4z018abk_	Blok A4 zuidgevel 018 betaalbare koop	6,50	54,45	51,60	40,08	56,60
A4z017abk_	Blok A4 zuidgevel 017 betaalbare koop	12,50	54,24	51,40	40,49	56,40
A4z016bk_E	Blok A4 zuidgevel 016 betaalbare koop	15,50	54,19	51,37	40,80	56,37
A4z018abk_	Blok A4 zuidgevel 018 betaalbare koop	9,50	54,15	51,30	40,11	56,30
Bo014aYTC_	Blok B oostgevel 014 YTC	15,50	54,01	51,69	46,52	56,69
A2z019ash_	Blok A2 zuidgevel 019 sociale huur	3,00	53,95	51,07	38,95	56,07
A4z019abk_	Blok A4 zuidgevel 019 betaalbare koop	6,50	53,94	51,10	39,92	56,10
A2z013ash_	Blok A2 zuidgevel 013 sociale huur	6,50	53,93	51,04	38,71	56,04
A2z019ash_	Blok A2 zuidgevel 019 sociale huur	6,50	53,87	51,02	39,70	56,02
A4z017abk_	Blok A4 zuidgevel 017 betaalbare koop	15,50	53,84	51,02	40,44	56,02
Bn003aYTC_	Blok B noordgevel 003 YTC	12,50	53,81	50,90	37,78	55,90
A4z018abk_	Blok A4 zuidgevel 018 betaalbare koop	12,50	53,81	50,97	40,08	55,97
Bn002aYTC_	Blok B noordgevel 002 YTC	6,50	53,74	50,77	33,81	55,77
Bn002aYTC_	Blok B noordgevel 002 YTC	3,00	53,66	50,69	32,81	55,69
A4z019abk_	Blok A4 zuidgevel 019 betaalbare koop	9,50	53,65	50,82	39,96	55,82
A2z013ash_	Blok A2 zuidgevel 013 sociale huur	9,50	53,62	50,76	39,15	55,76
A2z018ash_	Blok A2 zuidgevel 018 sociale huur	3,00	53,60	50,73	38,82	55,73
A2z018ash_	Blok A2 zuidgevel 018 sociale huur	6,50	53,58	50,72	39,37	55,72
A2z019ash_	Blok A2 zuidgevel 019 sociale huur	9,50	53,54	50,69	39,68	55,69
Bo014aYTC_	Blok B oostgevel 014 YTC	9,50	53,44	51,30	46,99	56,99
Bo014aYTC_	Blok B oostgevel 014 YTC	12,50	53,43	51,26	46,81	56,81
A4z018abk_	Blok A4 zuidgevel 018 betaalbare koop	15,50	53,43	50,61	40,04	55,61
A2z012ash_	Blok A2 zuidgevel 012 sociale huur	6,50	53,38	50,49	38,06	55,49
A4z019abk_	Blok A4 zuidgevel 019 betaalbare koop	12,50	53,34	50,52	39,97	55,52
Bn002aYTC_	Blok B noordgevel 002 YTC	9,50	53,32	50,36	34,55	55,36
A2z017ash_	Blok A2 zuidgevel 017 sociale huur	6,50	53,31	50,46	39,10	55,46
A2z018ash_	Blok A2 zuidgevel 018 sociale huur	9,50	53,29	50,46	39,59	55,46
A2z017ash_	Blok A2 zuidgevel 017 sociale huur	3,00	53,28	50,41	38,51	55,41
Bn003aYTC_	Blok B noordgevel 003 YTC	15,50	53,28	50,39	37,86	55,39
A2z013ash_	Blok A2 zuidgevel 013 sociale huur	12,50	53,25	50,40	39,16	55,40
A4z020abk_	Blok A4 zuidgevel 020 betaalbare koop	6,50	53,25	50,40	39,13	55,40
A2z019ash_	Blok A2 zuidgevel 019 sociale huur	12,50	53,16	50,33	39,72	55,33
A4z016bk_A	Blok A4 zuidgevel 016 betaalbare koop	3,00	53,14	50,26	38,10	55,26
A2z012ash_	Blok A2 zuidgevel 012 sociale huur	9,50	53,11	50,25	38,67	55,25
A2z017ash_	Blok A2 zuidgevel 017 sociale huur	9,50	53,05	50,21	39,32	55,21
A2z016ash_	Blok A2 zuidgevel 016 sociale huur	6,50	53,02	50,16	38,76	55,16
A4z020abk_	Blok A4 zuidgevel 020 betaalbare koop	9,50	53,02	50,19	39,31	55,19
A4z019abk_	Blok A4 zuidgevel 019 betaalbare koop	15,50	52,99	50,19	40,01	55,19
A2z016ash_	Blok A2 zuidgevel 016 sociale huur	3,00	52,95	50,08	38,13	55,08
A2z018ash_	Blok A2 zuidgevel 018 sociale huur	12,50	52,94	50,13	39,66	55,13
A2z013ash_	Blok A2 zuidgevel 013 sociale huur	15,50	52,83	50,00	39,14	55,00
A2z013ash_	Blok A2 zuidgevel 013 sociale huur	3,00	52,81	49,90	36,19	54,90
Bn002aYTC_	Blok B noordgevel 002 YTC	12,50	52,81	49,87	34,86	54,87
A2z016ash_	Blok A2 zuidgevel 016 sociale huur	9,50	52,77	49,93	38,98	54,93
A4z020abk_	Blok A4 zuidgevel 020 betaalbare koop	12,50	52,75	49,93	39,33	54,93
A2z012ash_	Blok A2 zuidgevel 012 sociale huur	12,50	52,73	49,88	38,72	54,88
A4z017abk_	Blok A4 zuidgevel 017 betaalbare koop	3,00	52,72	49,84	37,68	54,84
A2z017ash_	Blok A2 zuidgevel 017 sociale huur	12,50	52,70	49,88	39,40	54,88
A2z019ash_	Blok A2 zuidgevel 019 sociale huur	15,50	52,68	49,88	39,74	54,88
Bn001aYTC_	Blok B noordgevel 001 YTC	6,50	52,65	49,69	33,15	54,69
A2z015ash_	Blok A2 zuidgevel 004 sociale huur	6,50	52,64	49,76	37,64	54,76
Bo015aYTC_	Blok B oostgevel 015 YTC	12,50	52,63	50,58	46,72	56,72
A2z015ash_	Blok A2 zuidgevel 004 sociale huur	3,00	52,52	49,63	36,98	54,63
A2z018ash_	Blok A2 zuidgevel 018 sociale huur	15,50	52,51	49,71	39,71	54,71
Bo015aYTC_	Blok B oostgevel 015 YTC	15,50	52,50	50,42	46,46	56,46
A4z021abk_	Blok A4 zuidgevel 021 betaalbare koop	6,50	52,45	49,61	38,41	54,61
Bo014aYTC_	Blok B oostgevel 014 YTC	18,50	52,44	49,94	43,74	54,94

Alle getoonde dB-waarden zijn A-gewogen

Rapport: Resultatentabel
Model: M35d - Euromarkt Alphen aan den Rijn_geluidvanwege Aldi -max. hoogtes app
LAEq totaalresultaten voor toetspunten
Groep: LAr,LT
Groepsreductie: Nee

Naam Toetspunt	Omschrijving	Hoogte	Dag	Avond	Nacht	Etmaal
A2z016ash_	Blok A2 zuidgevel 016 sociale huur	12,50	52,43	49,61	39,08	54,61
A4z020abk_	Blok A4 zuidgevel 020 betaalbare koop	15,50	52,43	49,62	39,36	54,62
A2z015ash_	Blok A2 zuidgevel 004 sociale huur	9,50	52,38	49,51	37,82	54,51
Bn002aYTC_	Blok B noordgevel 002 YTC	15,50	52,38	49,45	35,31	54,45
A2z012ash_	Blok A2 zuidgevel 012 sociale huur	15,50	52,33	49,50	38,71	54,50
Bn001aYTC_	Blok B noordgevel 001 YTC	9,50	52,33	49,38	33,71	54,38
Bn001aYTC_	Blok B noordgevel 001 YTC	3,00	52,31	49,34	32,13	54,34
A4z021abk_	Blok A4 zuidgevel 021 betaalbare koop	9,50	52,31	49,48	38,74	54,48
A2z017ash_	Blok A2 zuidgevel 017 sociale huur	15,50	52,30	49,50	39,47	54,50
A4z018abk_	Blok A4 zuidgevel 018 betaalbare koop	3,00	52,22	49,34	37,20	54,34
A2z014ash_	Blok A2 zuidgevel 014 sociale huur	6,50	52,18	49,29	36,99	54,29
A4z021abk_	Blok A4 zuidgevel 021 betaalbare koop	12,50	52,10	49,28	38,77	54,28
A2z015ash_	Blok A2 zuidgevel 004 sociale huur	12,50	52,06	49,20	37,82	54,20
Bo014bYTC_	Blok B oostgevel 014 YTC	21,50	52,06	49,55	43,30	54,55
A2z016ash_	Blok A2 zuidgevel 016 sociale huur	15,50	52,04	49,24	39,17	54,24
A2z014ash_	Blok A2 zuidgevel 014 sociale huur	3,00	52,01	49,11	36,45	54,11
Bn001aYTC_	Blok B noordgevel 001 YTC	12,50	51,97	49,02	33,97	54,02
A2z014ash_	Blok A2 zuidgevel 014 sociale huur	9,50	51,89	49,03	37,34	54,03
Bo016aYTC_	Blok B oostgevel 016 YTC	15,50	51,84	49,76	46,13	56,13
Bo015aYTC_	Blok B oostgevel 015 YTC	9,50	51,83	50,00	46,83	56,83
A4z021abk_	Blok A4 zuidgevel 021 betaalbare koop	15,50	51,83	49,02	38,81	54,02
Bo016aYTC_	Blok B oostgevel 016 YTC	12,50	51,69	49,75	46,37	56,37
A2z015ash_	Blok A2 zuidgevel 004 sociale huur	15,50	51,64	48,80	37,83	53,80
Bo014bYTC_	Blok B oostgevel 014 YTC	24,50	51,63	49,09	42,82	54,09
A4z019abk_	Blok A4 zuidgevel 019 betaalbare koop	3,00	51,62	48,76	37,15	53,76
Bn001aYTC_	Blok B noordgevel 001 YTC	15,50	51,56	48,63	34,38	53,63
A2z014ash_	Blok A2 zuidgevel 014 sociale huur	12,50	51,54	48,69	37,36	53,69
BE004_B	Bestaand Euromarkt	9,60	51,45	48,84	41,34	53,84
BE004_A	Bestaand Euromarkt	6,60	51,42	48,71	39,97	53,71
Bn003cYTC_	Blok B noordgevel 003 YTC	24,50	51,20	48,63	41,42	53,63
Bo017aYTC_	Blok B oostgevel 017 YTC	15,50	51,19	49,07	45,81	55,81
BE004_C	Bestaand Euromarkt	12,60	51,16	48,58	41,33	53,58
Bo014aYTC_	Blok B oostgevel 014 YTC	6,50	51,13	49,52	46,99	56,99
A2z014ash_	Blok A2 zuidgevel 014 sociale huur	15,50	51,11	48,27	37,36	53,27
A4z017cbk_	Blok A4 zuidgevel 017 betaalbare koop	21,50	50,95	48,12	37,61	53,12
BE004_D	Bestaand Euromarkt	15,60	50,95	48,38	41,26	53,38
A2z012ash_	Blok A2 zuidgevel 012 sociale huur	3,00	50,90	48,01	35,56	53,01
A4z020abk_	Blok A4 zuidgevel 020 betaalbare koop	3,00	50,80	47,95	36,52	52,95
Bo018aYTC_	Blok B oostgevel 018 YTC	15,50	50,77	48,50	45,73	55,73
Bo016aYTC_	Blok B oostgevel 016 YTC	9,50	50,73	49,07	46,47	56,47
Bo020aYTC_	Blok B oostgevel 020 YTC	9,50	50,69	47,44	46,12	56,12
A4z018cbk_	Blok A4 zuidgevel 018 betaalbare koop	21,50	50,64	47,82	37,27	52,82
Bo020aYTC_	Blok B oostgevel 020 YTC	12,50	50,62	47,47	45,78	55,78
Bo015bYTC_	Blok B oostgevel 015 YTC	24,50	50,54	48,15	43,12	53,15
BE005_A	Bestaand Euromarkt	6,60	50,49	47,70	37,67	52,70
Bo015aYTC_	Blok B oostgevel 015 YTC	6,50	50,46	48,98	46,79	56,79
Bo017aYTC_	Blok B oostgevel 017 YTC	12,50	50,43	48,66	46,09	56,09
A4z017cbk_	Blok A4 zuidgevel 017 betaalbare koop	24,50	50,42	47,61	37,45	52,61
Bo015aYTC_	Blok B oostgevel 015 YTC	18,50	50,38	48,18	43,91	53,91
Bo019aYTC_	Blok B oostgevel 019 YTC	12,50	50,38	48,00	46,21	56,21
BE005_B	Bestaand Euromarkt	9,60	50,38	47,61	37,95	52,61
BE003_D	Bestaand Euromarkt	15,60	50,34	48,23	44,35	54,35
Bo015bYTC_	Blok B oostgevel 015 YTC	21,50	50,32	48,04	43,53	53,53
BE005_C	Bestaand Euromarkt	12,60	50,26	47,55	38,79	52,55
A4z019cbk_	Blok A4 zuidgevel 019 betaalbare koop	21,50	50,25	47,43	36,89	52,43
Bo020aYTC_	Blok B oostgevel 020 YTC	15,50	50,22	47,18	45,21	55,21
Bo019aYTC_	Blok B oostgevel 019 YTC	15,50	50,20	47,73	45,65	55,65
A4z018cbk_	Blok A4 zuidgevel 018 betaalbare koop	24,50	50,13	47,32	37,12	52,32
Bo018aYTC_	Blok B oostgevel 018 YTC	12,50	50,12	48,25	46,14	56,14
Bo017aYTC_	Blok B oostgevel 017 YTC	9,50	50,09	48,51	46,21	56,21
A4z017cbk_	Blok A4 zuidgevel 017 betaalbare koop	27,50	50,02	47,22	37,27	52,22
BE003_C	Bestaand Euromarkt	12,60	49,94	47,96	44,55	54,55
BE005_D	Bestaand Euromarkt	15,60	49,94	47,25	38,77	52,25
A4z020cbk_	Blok A4 zuidgevel 020 betaalbare koop	21,50	49,93	47,14	37,26	52,14
A4z021abk_	Blok A4 zuidgevel 021 betaalbare koop	3,00	49,84	46,99	35,92	51,99

Alle getoonde dB-waarden zijn A-gewogen

Rapport: Resultatentabel
Model: M35d - Euromarkt Alphen aan den Rijn_geluidvanwege Aldi -max. hoogtes app
LAEq totaalresultaten voor toetspunten
Groep: LAr,LT
Groepsreductie: Nee

Naam Toetspunt	Omschrijving	Hoogte	Dag	Avond	Nacht	Etmaal
C2o006abk_	Blok C2 oostgevel 006 betaalbare koop	12,50	49,83	47,03	37,15	52,03
Bn002cYTC_	Blok B noordgevel 002 YTC	24,50	49,81	47,15	39,19	52,15
Bo016aYTC_	Blok B oostgevel 016 YTC	6,50	49,78	48,39	46,42	56,42
A4z019cbk_	Blok A4 zuidgevel 019 betaalbare koop	24,50	49,76	46,95	36,76	51,95
A4z018cbk_	Blok A4 zuidgevel 018 betaalbare koop	27,50	49,75	46,95	36,96	51,95
Bo016aYTC_	Blok B oostgevel 016 YTC	18,50	49,74	47,54	43,62	53,62
Bo018aYTC_	Blok B oostgevel 018 YTC	9,50	49,71	48,23	46,35	56,35
Bo019aYTC_	Blok B oostgevel 019 YTC	9,50	49,71	48,01	46,56	56,56
C2o007abk_	Blok C2 oostgevel 007 betaalbare koop	12,50	49,71	46,92	37,22	51,92
A4z017cbk_	Blok A4 zuidgevel 017 betaalbare koop	30,50	49,67	46,87	37,07	51,87
C2o007abk_	Blok C2 oostgevel 007 betaalbare koop	15,50	49,65	46,89	37,76	51,89
C2o006abk_	Blok C2 oostgevel 006 betaalbare koop	15,50	49,65	46,88	37,64	51,88
Bn003cYTC_	Blok B noordgevel 003 YTC	21,50	49,62	47,09	40,37	52,09
Bo016bYTC_	Blok B oostgevel 016 YTC	21,50	49,57	47,30	43,26	53,26
BE003_B	Bestaand Euromarkt	9,60	49,55	47,73	44,66	54,66
A4z020cbk_	Blok A4 zuidgevel 020 betaalbare koop	24,50	49,45	46,69	37,16	51,69
A4z021cbk_	Blok A4 zuidgevel 021 betaalbare koop	21,50	49,45	46,66	36,66	51,66
C2o008abk_	Blok C2 oostgevel 008 betaalbare koop	6,50	49,44	46,53	33,98	51,53
C2o008abk_	Blok C2 oostgevel 008 betaalbare koop	9,50	49,44	46,54	34,48	51,54
A4z019cbk_	Blok A4 zuidgevel 019 betaalbare koop	27,50	49,40	46,61	36,60	51,61
A4z018cbk_	Blok A4 zuidgevel 018 betaalbare koop	30,50	49,40	46,61	36,77	51,61
Bz024YTC_A	Blok B zuidgevel 024 YTC	3,00	49,37	31,81	30,21	49,37
Bo016bYTC_	Blok B oostgevel 016 YTC	24,50	49,33	47,03	42,88	52,88
C2o008abk_	Blok C2 oostgevel 008 betaalbare koop	12,50	49,24	46,35	34,48	51,35
Bo017aYTC_	Blok B oostgevel 017 YTC	18,50	49,22	46,93	43,24	53,24
C2o008abk_	Blok C2 oostgevel 008 betaalbare koop	15,50	49,22	46,32	34,49	51,32
Bo017aYTC_	Blok B oostgevel 017 YTC	6,50	49,19	47,90	46,18	56,18
A4z020cbk_	Blok A4 zuidgevel 020 betaalbare koop	27,50	49,09	46,34	37,03	51,34
A4z019cbk_	Blok A4 zuidgevel 019 betaalbare koop	30,50	49,06	46,27	36,42	51,27
A4o012bbk_	Blok A4 oostgevel 012 betaalbare koop	27,50	49,04	46,29	37,04	51,29
Bo017bYTC_	Blok B oostgevel 017 YTC	21,50	49,00	46,68	42,86	52,86
A4z021cbk_	Blok A4 zuidgevel 021 betaalbare koop	24,50	48,98	46,20	36,57	51,20
A4o012bbk_	Blok A4 oostgevel 012 betaalbare koop	21,50	48,93	46,20	37,36	51,20
Bo018aYTC_	Blok B oostgevel 018 YTC	6,50	48,90	47,76	46,37	56,37
A4o012bbk_	Blok A4 oostgevel 012 betaalbare koop	24,50	48,85	46,12	37,21	51,12
Bo018aYTC_	Blok B oostgevel 018 YTC	18,50	48,82	46,44	43,07	53,07
A4z020cbk_	Blok A4 zuidgevel 020 betaalbare koop	30,50	48,79	46,04	36,89	51,04
Bo019aYTC_	Blok B oostgevel 019 YTC	6,50	48,77	47,73	46,62	56,62
Bo017bYTC_	Blok B oostgevel 017 YTC	24,50	48,77	46,44	42,46	52,46
Bn001cYTC_	Blok B noordgevel 001 YTC	24,50	48,72	45,99	37,04	50,99
A4o012bbk_	Blok A4 oostgevel 012 betaalbare koop	30,50	48,70	45,96	36,85	50,96
A4z021cbk_	Blok A4 zuidgevel 021 betaalbare koop	27,50	48,63	45,86	36,48	50,86
BE001_C	Bestaand Euromarkt	12,60	48,60	46,29	43,97	53,97
Bo018bYTC_	Blok B oostgevel 018 YTC	21,50	48,58	46,18	42,62	52,62
BE001_D	Bestaand Euromarkt	15,60	48,51	46,21	43,71	53,71
Bo020aYTC_	Blok B oostgevel 020 YTC	6,50	48,47	47,19	46,18	56,18
C2o009abk_	Blok C2 oostgevel 009 betaalbare koop	12,50	48,45	45,51	32,42	50,51
Bo019aYTC_	Blok B oostgevel 019 YTC	18,50	48,43	45,89	42,87	52,87
C2o009abk_	Blok C2 oostgevel 009 betaalbare koop	15,50	48,40	45,46	32,42	50,46
A4z021cbk_	Blok A4 zuidgevel 021 betaalbare koop	30,50	48,34	45,59	36,42	50,59
Bo018bYTC_	Blok B oostgevel 018 YTC	24,50	48,34	45,94	42,18	52,18
C2o006abk_	Blok C2 oostgevel 006 betaalbare koop	6,50	48,32	45,47	34,44	50,47
BE001_B	Bestaand Euromarkt	9,60	48,32	46,03	44,13	54,13
C2o007abk_	Blok C2 oostgevel 007 betaalbare koop	6,50	48,25	45,39	34,41	50,39
Bo019bYTC_	Blok B oostgevel 019 YTC	21,50	48,19	45,65	42,35	52,35
C2o006abk_	Blok C2 oostgevel 006 betaalbare koop	9,50	48,16	45,35	35,25	50,35
C2o007abk_	Blok C2 oostgevel 007 betaalbare koop	9,50	48,03	45,22	35,23	50,22
Bo020aYTC_	Blok B oostgevel 020 YTC	18,50	48,02	45,13	42,46	52,46
Bo019bYTC_	Blok B oostgevel 019 YTC	24,50	47,89	45,38	41,87	51,87
Bo020bYTC_	Blok B oostgevel 020 YTC	21,50	47,84	45,07	41,93	51,93
A4o011bbk_	Blok A4 oostgevel 011 betaalbare koop	24,50	47,70	45,00	36,50	50,00
BE003_A	Bestaand Euromarkt	6,60	47,52	45,87	43,27	53,27
A4o011bbk_	Blok A4 oostgevel 011 betaalbare koop	27,50	47,51	44,81	36,35	49,81
C2o006cbk_	Blok C2 oostgevel 006 betaalbare koop	21,50	47,46	44,70	35,43	49,70
A4o011bbk_	Blok A4 oostgevel 011 betaalbare koop	30,50	47,42	44,72	36,19	49,72

Alle getoonde dB-waarden zijn A-gewogen

Rapport: Resultatentabel
Model: M35d - Euromarkt Alphen aan den Rijn_geluidvanwege Aldi -max. hoogtes app
LAEq totaalresultaten voor toetspunten
Groep: LAr,LT
Groepsreductie: Nee

Naam Toetspunt	Omschrijving	Hoogte	Dag	Avond	Nacht	Etmaal
A2z018bsh_	Blok A2 zuidgevel 018 sociale huur	18,50	47,35	44,69	36,98	49,69
C2o006cbk_	Blok C2 oostgevel 006 betaalbare koop	24,50	47,35	44,58	35,37	49,58
BE001_A	Bestaand Euromarkt	6,60	47,33	44,78	43,29	53,29
D3o014vk_C	Blok D3 oostgevel 014 vrije koop	9,50	47,32	44,55	35,15	49,55
D3o014vk_D	Blok D3 oostgevel 014 vrije koop	12,50	47,31	44,56	35,45	49,56
D3o014vk_E	Blok D3 oostgevel 014 vrije koop	15,50	47,24	44,49	35,46	49,49
C2o007cbk_	Blok C2 oostgevel 007 betaalbare koop	21,50	47,21	44,49	35,92	49,49
Bo020bYTC_	Blok B oostgevel 020 YTC	24,50	47,18	44,31	40,63	50,63
Bn002cYTC_	Blok B noordgevel 002 YTC	21,50	47,15	44,50	36,53	49,50
C2o007cbk_	Blok C2 oostgevel 007 betaalbare koop	24,50	47,12	44,41	36,03	49,41
C2o006cbk_	Blok C2 oostgevel 006 betaalbare koop	27,50	47,00	44,17	33,73	49,17
D3o014vk_B	Blok D3 oostgevel 014 vrije koop	6,50	46,93	44,17	34,74	49,17
Bz025aYTC_	Blok B zuidgevel 025 YTC	3,00	46,91	30,25	28,42	46,91
C2o009abk_	Blok C2 oostgevel 009 betaalbare koop	9,50	46,91	43,99	31,66	48,99
C2o007cbk_	Blok C2 oostgevel 007 betaalbare koop	27,50	46,88	44,13	35,07	49,13
C2o009abk_	Blok C2 oostgevel 009 betaalbare koop	6,50	46,82	43,88	30,81	48,88
A4o010bbk_	Blok A4 oostgevel 010 betaalbare koop	27,50	46,77	44,07	35,65	49,07
A2z017bsh_	Blok A2 zuidgevel 017 sociale huur	18,50	46,75	44,11	36,73	49,11
C2o008cbk_	Blok C2 oostgevel 008 betaalbare koop	21,50	46,68	43,83	33,18	48,83
D3o016vk_D	Blok D3 oostgevel 016 vrije koop	12,50	46,58	43,74	33,03	48,74
D3o016vk_C	Blok D3 oostgevel 016 vrije koop	9,50	46,57	43,71	32,46	48,71
A4o010bbk_	Blok A4 oostgevel 010 betaalbare koop	30,50	46,56	43,87	35,50	48,87
D3z017vk_D	Blok D3 zuidgevel 017 vrije koop	12,50	46,55	43,70	32,79	48,70
C2o008cbk_	Blok C2 oostgevel 008 betaalbare koop	24,50	46,55	43,72	33,41	48,72
D3z017vk_C	Blok D3 zuidgevel 017 vrije koop	9,50	46,53	43,67	32,27	48,67
C2o010abk_	Blok C2 oostgevel 010 betaalbare koop	9,50	46,53	43,58	31,56	48,58
Bn001cYTC_	Blok B noordgevel 001 YTC	21,50	46,53	43,81	34,90	48,81
D3o016vk_E	Blok D3 oostgevel 016 vrije koop	15,50	46,47	43,64	33,00	48,64
D3z017vk_E	Blok D3 zuidgevel 017 vrije koop	15,50	46,47	43,64	33,01	48,64
C2o008cbk_	Blok C2 oostgevel 008 betaalbare koop	27,50	46,46	43,66	33,98	48,66
A2z016bsh_	Blok A2 zuidgevel 016 sociale huur	18,50	46,45	43,80	36,33	48,80
D3o016vk_B	Blok D3 oostgevel 016 vrije koop	6,50	46,34	43,47	32,09	48,47
C2o006abk_	Blok C2 oostgevel 006 betaalbare koop	3,00	46,34	43,55	33,79	48,55
D3z017vk_B	Blok D3 zuidgevel 017 vrije koop	6,50	46,29	43,43	31,99	48,43
C2o010abk_	Blok C2 oostgevel 010 betaalbare koop	6,50	46,28	43,31	30,75	48,31
D3o015vk_D	Blok D3 oostgevel 015 vrije koop	12,50	46,25	43,46	33,61	48,46
D3o015vk_C	Blok D3 oostgevel 015 vrije koop	9,50	46,24	43,42	33,19	48,42
C2o007abk_	Blok C2 oostgevel 007 betaalbare koop	3,00	46,21	43,41	33,55	48,41
D3o015vk_E	Blok D3 oostgevel 015 vrije koop	15,50	46,16	43,37	33,66	48,37
C2o010abk_	Blok C2 oostgevel 010 betaalbare koop	12,50	46,02	43,08	31,53	48,08
Bz025bYTC_	Blok B zuidgevel 025 YTC	9,50	45,99	32,59	30,56	45,99
D3o015vk_B	Blok D3 oostgevel 015 vrije koop	6,50	45,96	43,14	32,82	48,14
C2o010abk_	Blok C2 oostgevel 010 betaalbare koop	15,50	45,96	43,03	31,69	48,03
D3z018vk_D	Blok D3 zuidgevel 018 vrije koop	12,50	45,92	43,08	32,19	48,08
D3z018vk_C	Blok D3 zuidgevel 018 vrije koop	9,50	45,89	43,04	31,74	48,04
D3z018vk_E	Blok D3 zuidgevel 018 vrije koop	15,50	45,88	43,05	32,56	48,05
C2o008abk_	Blok C2 oostgevel 008 betaalbare koop	3,00	45,88	43,03	32,28	48,03
C2o009cbk_	Blok C2 oostgevel 009 betaalbare koop	21,50	45,81	42,93	31,88	47,93
C2o009cbk_	Blok C2 oostgevel 009 betaalbare koop	27,50	45,78	42,95	33,12	47,95
A2z015bsh_	Blok A2 zuidgevel 015 sociale huur	18,50	45,76	43,03	34,69	48,03
C2o009cbk_	Blok C2 oostgevel 009 betaalbare koop	24,50	45,76	42,91	32,51	47,91
D3z018vk_B	Blok D3 zuidgevel 018 vrije koop	6,50	45,53	42,69	31,50	47,69
Bz026aYTC_	Blok B zuidgevel 026 YTC	3,00	45,41	30,18	28,29	45,41
D3o019vk_D	Blok D3 zuidgevel 019 vrije koop	12,50	45,22	42,39	31,61	47,39
D3o014vk_A	Blok D3 oostgevel 014 vrije koop	3,00	45,21	42,54	34,40	47,54
D3o019vk_E	Blok D3 zuidgevel 019 vrije koop	15,50	45,20	42,40	32,10	47,40
D3o019vk_C	Blok D3 zuidgevel 019 vrije koop	9,50	45,17	42,33	31,21	47,33
A2z014bsh_	Blok A2 zuidgevel 014 sociale huur	18,50	45,17	42,46	34,19	47,46
A4o010bbk_	Blok A4 oostgevel 010 betaalbare koop	24,50	45,12	42,48	34,72	47,48
Bz025bYTC_	Blok B zuidgevel 025 YTC	12,50	45,11	32,59	30,56	45,11
D3o012vk_C	Blok D3 oostgevel 012 vrije koop	9,50	45,11	42,46	34,75	47,46
D3o012vk_D	Blok D3 oostgevel 012 vrije koop	12,50	45,09	42,45	34,85	47,45
D3o012vk_E	Blok D3 oostgevel 012 vrije koop	15,50	45,04	42,41	34,87	47,41
Bz025bYTC_	Blok B zuidgevel 025 YTC	6,50	44,84	33,47	31,41	44,84
D3o012vk_B	Blok D3 oostgevel 012 vrije koop	6,50	44,67	42,03	34,31	47,03

Alle getoonde dB-waarden zijn A-gewogen

Rapport: Resultatentabel
Model: M35d - Euromarkt Alphen aan den Rijn_geluidvanwege Aldi -max. hoogtes app
LAEq totaalresultaten voor toetspunten
Groep: LAr,LT
Groepsreductie: Nee

Naam Toetspunt	Omschrijving	Hoogte	Dag	Avond	Nacht	Etmaal
D3o019vk_B	Blok D3 zuidgevel 019 vrije koop	6,50	44,66	41,83	30,97	46,83
D3o020vk_E	Blok D3 zuidgevel 020 vrije koop	15,50	44,65	41,85	31,63	46,85
D3o016vk_A	Blok D3 oostgevel 016 vrije koop	3,00	44,63	41,83	31,81	46,83
D3o020vk_D	Blok D3 zuidgevel 020 vrije koop	12,50	44,63	41,81	31,06	46,81
D3o013vk_C	Blok D3 oostgevel 013 vrije koop	9,50	44,62	41,87	32,81	46,87
D3o013vk_D	Blok D3 oostgevel 013 vrije koop	12,50	44,62	41,88	33,00	46,88
D3o013vk_E	Blok D3 oostgevel 013 vrije koop	15,50	44,57	41,84	33,04	46,84
D3o020vk_C	Blok D3 zuidgevel 020 vrije koop	9,50	44,57	41,73	30,71	46,73
D3z017vk_A	Blok D3 zuidgevel 017 vrije koop	3,00	44,57	41,77	31,66	46,77
A2z013bsh_	Blok A2 zuidgevel 013 sociale huur	18,50	44,49	41,79	33,68	46,79
Bz026bYTC_	Blok B zuidgevel 026 YTC	9,50	44,45	30,62	28,21	44,45
A4z018bbk_	Blok A4 zuidgevel 018 betaalbare koop	18,50	44,38	41,70	33,76	46,70
A4z017bbk_	Blok A4 zuidgevel 017 betaalbare koop	18,50	44,35	41,69	34,01	46,69
C3o001mh_C	Blok C3 oostgevel 001 midden huur	9,50	44,31	41,36	30,13	46,36
Bz027aYTC_	Blok B zuidgevel 027 YTC	3,00	44,24	29,07	26,81	44,24
D3o015vk_A	Blok D3 oostgevel 015 vrije koop	3,00	44,23	41,49	32,49	46,49
A4z019bbk_	Blok A4 zuidgevel 019 betaalbare koop	18,50	44,21	41,53	33,46	46,53
D3o013vk_B	Blok D3 oostgevel 013 vrije koop	6,50	44,20	41,46	32,41	46,46
Bz025bYTC_	Blok B zuidgevel 025 YTC	15,50	44,17	31,96	29,52	44,17
D3o021vk_D	Blok D3 zuidgevel 021 vrije koop	12,50	44,12	41,30	30,56	46,30
D3o021vk_E	Blok D3 zuidgevel 021 vrije koop	15,50	44,12	41,32	31,07	46,32
C2n005abk_	Blok C2 noordgevel 005 betaalbare koop	12,50	44,11	41,20	27,97	46,20
C2o010cbk_	Blok C2 oostgevel 010 betaalbare koop	27,50	44,08	41,25	31,83	46,25
D3o021vk_C	Blok D3 zuidgevel 021 vrije koop	9,50	44,02	41,19	30,24	46,19
A4o011bbk_	Blok A4 oostgevel 011 betaalbare koop	21,50	43,95	41,42	34,74	46,42
D3o020vk_B	Blok D3 zuidgevel 020 vrije koop	6,50	43,90	41,08	30,49	46,08
A2z012bsh_	Blok A2 zuidgevel 012 sociale huur	18,50	43,90	41,24	33,31	46,24
C2o010cbk_	Blok C2 oostgevel 010 betaalbare koop	21,50	43,87	41,01	31,26	46,01
C2o010cbk_	Blok C2 oostgevel 010 betaalbare koop	24,50	43,81	40,96	31,43	45,96
Bz026bYTC_	Blok B zuidgevel 026 YTC	12,50	43,79	30,60	28,21	43,79
C2n005abk_	Blok C2 noordgevel 005 betaalbare koop	15,50	43,78	40,87	27,82	45,87
D3z018vk_A	Blok D3 zuidgevel 018 vrije koop	3,00	43,74	40,96	31,18	45,96
C2n005abk_	Blok C2 noordgevel 005 betaalbare koop	6,50	43,63	40,73	27,94	45,73
A4z020bbk_	Blok A4 zuidgevel 020 betaalbare koop	18,50	43,60	41,00	33,78	46,00
BE002_A	Bestaand Euromarkt	6,60	43,59	34,81	33,78	43,78
D3o022vk_E	Blok D3 zuidgevel 022 vrije koop	15,50	43,57	40,77	30,52	45,77
D3o022vk_D	Blok D3 zuidgevel 022 vrije koop	12,50	43,55	40,73	30,07	45,73
C3o001mh_B	Blok C3 oostgevel 001 midden huur	6,50	43,54	40,57	29,27	45,57
D3o022vk_C	Blok D3 zuidgevel 022 vrije koop	9,50	43,39	40,57	29,78	45,57
C2n005cbk_	Blok C2 noordgevel 005 betaalbare koop	21,50	43,36	40,47	27,84	45,47
C3o002mh_C	Blok C3 oostgevel 002 midden huur	9,50	43,33	40,35	29,53	45,35
Bz025bYTC_	Blok B zuidgevel 025 YTC	18,50	43,32	31,93	29,51	43,32
Bz027bYTC_	Blok B zuidgevel 027 YTC	9,50	43,29	29,79	27,37	43,29
C2n005abk_	Blok C2 noordgevel 005 betaalbare koop	9,50	43,25	40,36	27,88	45,36
C3o001mh_D	Blok C3 oostgevel 001 midden huur	12,50	43,24	40,32	30,28	45,32
D3o021vk_B	Blok D3 zuidgevel 021 vrije koop	6,50	43,23	40,42	30,04	45,42
C2n005cbk_	Blok C2 noordgevel 005 betaalbare koop	24,50	43,23	40,34	27,85	45,34
D2z013bvk_	Blok D2 zuidgevel 013 vrije koop	27,50	43,23	40,56	32,62	45,56
D2z013bvk_	Blok D2 zuidgevel 013 vrije koop	30,50	43,23	40,56	32,55	45,56
C3o001mh_E	Blok C3 oostgevel 001 midden huur	15,50	43,18	40,27	30,42	45,27
C2n005cbk_	Blok C2 noordgevel 005 betaalbare koop	27,50	43,15	40,26	28,00	45,26
D2z013bvk_	Blok D2 zuidgevel 013 vrije koop	21,50	43,15	40,52	32,94	45,52
D2z014bvk_	Blok D2 zuidgevel 014 vrije koop	30,50	43,13	40,44	32,21	45,44
D2z013bvk_	Blok D2 zuidgevel 013 vrije koop	24,50	43,09	40,44	32,66	45,44
Bz026bYTC_	Blok B zuidgevel 026 YTC	15,50	43,07	29,90	27,12	43,07
D2z014bvk_	Blok D2 zuidgevel 014 vrije koop	24,50	43,07	40,40	32,32	45,40
D2z014bvk_	Blok D2 zuidgevel 014 vrije koop	27,50	43,03	40,36	32,28	45,36
D2z015bvk_	Blok D2 zuidgevel 015 vrije koop	27,50	42,93	40,24	31,97	45,24
D2z015bvk_	Blok D2 zuidgevel 015 vrije koop	24,50	42,91	40,23	32,00	45,23
D2z015bvk_	Blok D2 zuidgevel 015 vrije koop	30,50	42,90	40,21	31,90	45,21
D2z013bvk_	Blok D2 zuidgevel 013 vrije koop	33,50	42,88	40,22	32,42	45,22
D3o011vk_C	Blok D3 oostgevel 011 vrije koop	9,50	42,87	40,07	30,33	45,07
D3o011vk_D	Blok D3 oostgevel 011 vrije koop	12,50	42,87	40,07	30,57	45,07
D3o011vk_E	Blok D3 oostgevel 011 vrije koop	15,50	42,87	40,09	30,94	45,09
D3o019vk_A	Blok D3 zuidgevel 019 vrije koop	3,00	42,87	40,11	30,66	45,11

Alle getoonde dB-waarden zijn A-gewogen

Rapport: Resultatentabel
Model: M35d - Euromarkt Alphen aan den Rijn_geluidvanwege Aldi -max. hoogtes app
LAEq totaalresultaten voor toetspunten
Groep: LAr,LT
Groepsreductie: Nee

Naam Toetspunt	Omschrijving	Hoogte	Dag	Avond	Nacht	Etmaal
C2o010abk_	Blok C2 oostgevel 010 betaalbare koop	3,00	42,83	39,94	29,63	44,94
D2o012bvk_	Blok D2 oostgevel 012 vrije koop	27,50	42,83	40,20	32,63	45,20
D2z013bvk_	Blok D2 zuidgevel 013 vrije koop	36,50	42,83	40,17	32,42	45,17
BE002_B	Bestaand Euromarkt	9,60	42,83	35,10	34,11	44,11
D3o023vk_E	Blok D3 zuidgevel 023 vrije koop	15,50	42,82	40,04	30,06	45,04
D2o012bvk_	Blok D2 oostgevel 012 vrije koop	30,50	42,82	40,19	32,66	45,19
D2z014bvk_	Blok D2 zuidgevel 014 vrije koop	33,50	42,80	40,12	32,08	45,12
A4z021bbk_	Blok A4 zuidgevel 021 betaalbare koop	18,50	42,78	40,17	32,98	45,17
D3o023vk_D	Blok D3 zuidgevel 023 vrije koop	12,50	42,78	39,98	29,65	44,98
Bz026bYTC_	Blok B zuidgevel 026 YTC	6,50	42,77	32,70	30,55	42,77
Bz027bYTC_	Blok B zuidgevel 027 YTC	12,50	42,74	29,72	27,38	42,74
D2z014bvk_	Blok D2 zuidgevel 014 vrije koop	36,50	42,74	40,07	32,09	45,07
C2n004abk_	Blok C2 noordgevel 004 betaalbare koop	12,50	42,68	39,74	25,36	44,74
D2z013cvk_	Blok D2 zuidgevel 013 vrije koop	39,50	42,68	40,03	32,33	45,03
D2z014cvk_	Blok D2 zuidgevel 014 vrije koop	39,50	42,61	39,95	32,03	44,95
D2z015bvk_	Blok D2 zuidgevel 015 vrije koop	33,50	42,60	39,92	31,77	44,92
D2z016bvk_	Blok D2 zuidgevel 016 vrije koop	27,50	42,60	39,92	31,68	44,92
D2z016bvk_	Blok D2 zuidgevel 016 vrije koop	30,50	42,60	39,91	31,61	44,91
D2o012bvk_	Blok D2 oostgevel 012 vrije koop	21,50	42,59	39,98	32,67	44,98
D2z013cvk_	Blok D2 zuidgevel 013 vrije koop	42,50	42,59	39,94	32,26	44,94
D2o012bvk_	Blok D2 oostgevel 012 vrije koop	24,50	42,58	39,97	32,64	44,97
D2z015bvk_	Blok D2 zuidgevel 015 vrije koop	36,50	42,55	39,88	31,78	44,88
D3o023vk_C	Blok D3 zuidgevel 023 vrije koop	9,50	42,54	39,73	29,39	44,73
D2z014bvk_	Blok D2 zuidgevel 014 vrije koop	21,50	42,53	39,84	31,49	44,84
D2o012bvk_	Blok D2 oostgevel 012 vrije koop	33,50	42,52	39,90	32,61	44,90
D2z014cvk_	Blok D2 zuidgevel 014 vrije koop	42,50	42,50	39,84	31,97	44,84
D3o011vk_B	Blok D3 oostgevel 011 vrije koop	6,50	42,48	39,69	30,17	44,69
D3o022vk_B	Blok D3 zuidgevel 022 vrije koop	6,50	42,48	39,69	29,56	44,69
D2o012bvk_	Blok D2 oostgevel 012 vrije koop	36,50	42,47	39,85	32,62	44,85
D2z013cvk_	Blok D2 zuidgevel 013 vrije koop	45,50	42,47	39,81	32,12	44,81
D3o013vk_A	Blok D3 oostgevel 013 vrije koop	3,00	42,46	39,81	32,04	44,81
C3o003mh_C	Blok C3 oostgevel 003 midden huur	9,50	42,46	39,44	29,08	44,44
D2z015cvk_	Blok D2 zuidgevel 015 vrije koop	39,50	42,43	39,76	31,73	44,76
Bz025cYTC_	Blok B zuidgevel 025 YTC	21,50	42,40	31,98	29,57	42,40
Bz026bYTC_	Blok B zuidgevel 026 YTC	18,50	42,38	29,86	27,10	42,38
C2n004abk_	Blok C2 noordgevel 004 betaalbare koop	15,50	42,38	39,45	25,74	44,45
D2z014cvk_	Blok D2 zuidgevel 014 vrije koop	45,50	42,38	39,71	31,81	44,71
D2z015cvk_	Blok D2 zuidgevel 015 vrije koop	42,50	42,36	39,69	31,67	44,69
D2z017bvk_	Blok D2 zuidgevel 017 vrije koop	30,50	42,35	39,65	31,22	44,65
C3o002mh_D	Blok C3 oostgevel 002 midden huur	12,50	42,34	39,39	29,84	44,39
D2o012cvk_	Blok D2 oostgevel 012 vrije koop	39,50	42,33	39,72	32,56	44,72
D2z016bvk_	Blok D2 zuidgevel 016 vrije koop	33,50	42,32	39,65	31,47	44,65
D2z013cvk_	Blok D2 zuidgevel 013 vrije koop	48,50	42,32	39,67	32,06	44,67
C3o002mh_B	Blok C3 oostgevel 002 midden huur	6,50	42,30	39,30	28,76	44,30
D2z016bvk_	Blok D2 zuidgevel 016 vrije koop	36,50	42,30	39,63	31,49	44,63
D2z013cvk_	Blok D2 zuidgevel 013 vrije koop	51,50	42,29	39,64	32,05	44,64
D2o012cvk_	Blok D2 oostgevel 012 vrije koop	42,50	42,28	39,68	32,51	44,68
D2z015cvk_	Blok D2 zuidgevel 015 vrije koop	45,50	42,25	39,57	31,51	44,57
BE002_C	Bestaand Euromarkt	12,60	42,23	35,24	34,22	44,22
D2z014cvk_	Blok D2 zuidgevel 014 vrije koop	48,50	42,22	39,56	31,74	44,56
D2z016cvk_	Blok D2 zuidgevel 016 vrije koop	39,50	42,21	39,54	31,43	44,54
D2o012cvk_	Blok D2 oostgevel 012 vrije koop	45,50	42,18	39,58	32,46	44,58
D3o020vk_A	Blok D3 zuidgevel 020 vrije koop	3,00	42,15	39,40	30,17	44,40
Bz027bYTC_	Blok B zuidgevel 027 YTC	15,50	42,14	28,89	26,03	42,14
D2z017bvk_	Blok D2 zuidgevel 017 vrije koop	27,50	42,14	39,46	31,26	44,46
D2z016cvk_	Blok D2 zuidgevel 016 vrije koop	42,50	42,14	39,47	31,38	44,47
D5z008sh_E	Blok D5 zuidgevel 008 sociale huur	15,50	42,13	39,35	29,45	44,35
D2z017bvk_	Blok D2 zuidgevel 017 vrije koop	36,50	42,13	39,45	31,20	44,45
D2o012cvk_	Blok D2 oostgevel 012 vrije koop	51,50	42,13	39,52	32,31	44,52
D2z014cvk_	Blok D2 zuidgevel 014 vrije koop	51,50	42,12	39,46	31,68	44,46
D2z017bvk_	Blok D2 zuidgevel 017 vrije koop	33,50	42,11	39,43	31,18	44,43
C3o002mh_E	Blok C3 oostgevel 002 midden huur	15,50	42,08	39,16	29,94	44,16
D2z016bvk_	Blok D2 zuidgevel 016 vrije koop	24,50	42,08	39,39	31,01	44,39
D2z015cvk_	Blok D2 zuidgevel 015 vrije koop	48,50	42,07	39,40	31,45	44,40
D5z008sh_D	Blok D5 zuidgevel 008 sociale huur	12,50	42,06	39,26	29,09	44,26

Alle getoonde dB-waarden zijn A-gewogen

Rapport: Resultatentabel
Model: M35d - Euromarkt Alphen aan den Rijn_geluidvanwege Aldi -max. hoogtes app
LAEq totaalresultaten voor toetspunten
Groep: LAr,LT
Groepsreductie: Nee

Naam	Toetspunt	Omschrijving	Hoogte	Dag	Avond	Nacht	Etmaal
	D2z017cvk_	Blok D2 zuidgevel 017 vrije koop	39,50	42,06	39,38	31,15	44,38
	BE002_D	Bestaand Euromarkt	15,60	42,04	36,23	35,02	45,02
	D2o012cvk_	Blok D2 oostgevel 012 vrije koop	48,50	42,03	39,44	32,39	44,44
	D2z016cvk_	Blok D2 zuidgevel 016 vrije koop	45,50	42,02	39,35	31,23	44,35
	D2z017cvk_	Blok D2 zuidgevel 017 vrije koop	42,50	41,99	39,31	31,10	44,31
	C2o006bbk_	Blok C2 oostgevel 006 betaalbare koop	18,50	41,98	39,32	31,41	44,32
	D2z015cvk_	Blok D2 zuidgevel 015 vrije koop	51,50	41,96	39,30	31,38	44,30
	Bn003bYTC_	Blok B noordgevel 003 YTC	18,50	41,93	39,73	35,12	45,12
	D2z017cvk_	Blok D2 zuidgevel 017 vrije koop	45,50	41,84	39,16	30,97	44,16
	C3o003mh_D	Blok C3 oostgevel 003 midden huur	12,50	41,82	38,82	29,46	43,82
	D2z016cvk_	Blok D2 zuidgevel 016 vrije koop	48,50	41,81	39,14	31,17	44,14
	C2o007bbk_	Blok C2 oostgevel 007 betaalbare koop	18,50	41,77	39,18	31,95	44,18
	C2n004abk_	Blok C2 noordgevel 004 betaalbare koop	9,50	41,72	38,79	25,23	43,79
	D2z016cvk_	Blok D2 zuidgevel 016 vrije koop	51,50	41,71	39,05	31,10	44,05
	D5z008sh_C	Blok D5 zuidgevel 008 sociale huur	9,50	41,68	38,89	28,85	43,89
	C2n004abk_	Blok C2 noordgevel 004 betaalbare koop	6,50	41,63	38,71	25,16	43,71
	D2o011bv_	Blok D2 oostgevel 011 vrije koop	30,50	41,61	39,04	32,18	44,04
	D5z009sh_E	Blok D5 zuidgevel 009 sociale huur	15,50	41,60	38,82	29,02	43,82
	Bz027bYTC_	Blok B zuidgevel 027 YTC	18,50	41,57	28,81	26,02	41,57
	D2o011bv_	Blok D2 oostgevel 011 vrije koop	33,50	41,57	39,02	32,33	44,02
	D3o021vk_A	Blok D3 zuidgevel 021 vrije koop	3,00	41,55	38,81	29,72	43,81
	D3o023vk_B	Blok D3 zuidgevel 023 vrije koop	6,50	41,55	38,78	29,16	43,78
	D2z017cvk_	Blok D2 zuidgevel 017 vrije koop	48,50	41,55	38,89	30,89	43,89
	C3o001mh_A	Blok C3 oostgevel 001 midden huur	3,00	41,54	38,59	28,66	43,59
	D5z009sh_D	Blok D5 zuidgevel 009 sociale huur	12,50	41,51	38,72	28,69	43,72
	C2n003abk_	Blok C2 noordgevel 003 betaalbare koop	12,50	41,51	38,57	24,02	43,57
	D2z017cvk_	Blok D2 zuidgevel 017 vrije koop	51,50	41,49	38,83	30,83	43,83
	Bz026cYTC_	Blok B zuidgevel 026 YTC	21,50	41,41	29,81	27,12	41,41
	D3o012vk_A	Blok D3 oostgevel 012 vrije koop	3,00	41,38	38,83	32,07	43,83
	C2n004cbk_	Blok C2 noordgevel 004 betaalbare koop	21,50	41,38	38,47	25,52	43,47
	D2o011bv_	Blok D2 oostgevel 011 vrije koop	36,50	41,38	38,85	32,34	43,85
	Bw034cYTC_	Blok B westgevel 034 YTC	12,50	41,31	38,30	26,61	43,30
	D2o011bv_	Blok D2 oostgevel 011 vrije koop	27,50	41,30	38,73	31,78	43,73
	D2o011cvk_	Blok D2 oostgevel 011 vrije koop	39,50	41,30	38,77	32,30	43,77
	C2n004cbk_	Blok C2 noordgevel 004 betaalbare koop	24,50	41,29	38,40	25,59	43,40
	D2z017bv_	Blok D2 zuidgevel 017 vrije koop	24,50	41,29	38,59	30,01	43,59
	D2z015bv_	Blok D2 zuidgevel 015 vrije koop	21,50	41,26	38,59	30,54	43,59
	D2o011cvk_	Blok D2 oostgevel 011 vrije koop	42,50	41,25	38,72	32,25	43,72
	C2n004cbk_	Blok C2 noordgevel 004 betaalbare koop	27,50	41,24	38,35	25,86	43,35
	D2o011cvk_	Blok D2 oostgevel 011 vrije koop	45,50	41,24	38,71	32,23	43,71
	C3o003mh_B	Blok C3 oostgevel 003 midden huur	6,50	41,20	38,12	28,37	43,12
	C2n003abk_	Blok C2 noordgevel 003 betaalbare koop	15,50	41,20	38,27	24,50	43,27
	C2o008bbk_	Blok C2 oostgevel 008 betaalbare koop	18,50	41,17	38,58	31,42	43,58
	D2o011cvk_	Blok D2 oostgevel 011 vrije koop	48,50	41,16	38,63	32,17	43,63
	D2o011cvk_	Blok D2 oostgevel 011 vrije koop	51,50	41,16	38,63	32,10	43,63
	Bz025cYTC_	Blok B zuidgevel 025 YTC	24,50	41,13	29,01	26,21	41,13
	D5z010sh_E	Blok D5 zuidgevel 010 sociale huur	15,50	41,09	38,31	28,62	43,31
	C2n005abk_	Blok C2 noordgevel 005 betaalbare koop	3,00	41,08	38,26	27,66	43,26
	C3o003mh_E	Blok C3 oostgevel 003 midden huur	15,50	41,07	38,10	29,56	43,10
	D5z009sh_C	Blok D5 zuidgevel 009 sociale huur	9,50	41,04	38,26	28,47	43,26
	D5z010sh_D	Blok D5 zuidgevel 010 sociale huur	12,50	40,99	38,21	28,32	43,21
	D3o022vk_A	Blok D3 zuidgevel 022 vrije koop	3,00	40,91	38,19	29,29	43,19
	D2o011bv_	Blok D2 oostgevel 011 vrije koop	24,50	40,90	38,32	31,36	43,32
	A4w024abk_	Blok A4 westgevel 024 betaalbare koop	9,50	40,87	38,09	29,22	43,09
	A4w024abk_	Blok A4 westgevel 024 betaalbare koop	12,50	40,83	38,08	29,60	43,08
	Bz027bYTC_	Blok B zuidgevel 027 YTC	6,50	40,79	29,76	27,35	40,79
	A4w024abk_	Blok A4 westgevel 024 betaalbare koop	15,50	40,73	38,01	29,96	43,01
	A4w024abk_	Blok A4 westgevel 024 betaalbare koop	6,50	40,69	37,93	29,08	42,93
	Bn002bYTC_	Blok B noordgevel 002 YTC	18,50	40,67	38,37	33,29	43,37
	D2o011bv_	Blok D2 oostgevel 011 vrije koop	21,50	40,67	37,98	29,90	42,98
	Bz026cYTC_	Blok B zuidgevel 026 YTC	24,50	40,65	29,83	27,34	40,65
	D5z008sh_B	Blok D5 zuidgevel 008 sociale huur	6,50	40,64	37,90	28,62	42,90
	A4w024cbk_	Blok A4 westgevel 024 betaalbare koop	21,50	40,63	37,96	30,34	42,96
	Bz027cYTC_	Blok B zuidgevel 027 YTC	21,50	40,62	28,82	26,06	40,62
	Bw034cYTC_	Blok B westgevel 034 YTC	15,50	40,57	37,58	27,06	42,58

Alle getoonde dB-waarden zijn A-gewogen

Rapport: Resultatentabel
Model: M35d - Euromarkt Alphen aan den Rijn_geluidvanwege Aldi -max. hoogtes app
L_{Aeq} totaalresultaten voor toetspunten
Groep: LA_rLT
Groepsreductie: Nee

Naam Toetspunt	Omschrijving	Hoogte	Dag	Avond	Nacht	Etmaal
A4w023abk_	Blok A4 westgevel 023 betaalbare koop	15,50	40,57	37,91	30,60	42,91
Bw034cYTC_	Blok B westgevel 034 YTC	6,50	40,55	37,58	27,07	42,58
A4w023abk_	Blok A4 westgevel 023 betaalbare koop	12,50	40,50	37,80	30,09	42,80
A4w023abk_	Blok A4 westgevel 023 betaalbare koop	9,50	40,49	37,76	29,72	42,76
C2n003abk_	Blok C2 noordgevel 003 betaalbare koop	9,50	40,46	37,54	23,86	42,54
A4w023abk_	Blok A4 westgevel 023 betaalbare koop	6,50	40,45	37,73	29,58	42,73
D5z010sh_C	Blok D5 zuidgevel 010 sociale huur	9,50	40,42	37,65	28,11	42,65
C2n002abk_	Blok C2 noordgevel 002 betaalbare koop	12,50	40,40	37,41	18,92	42,41
C3o002mh_A	Blok C3 oostgevel 002 midden huur	3,00	40,39	37,36	28,19	42,36
D5z011sh_E	Blok D5 zuidgevel 011 sociale huur	15,50	40,38	37,63	28,28	42,63
A4w023cbk_	Blok A4 westgevel 023 betaalbare koop	21,50	40,34	37,69	30,29	42,69
Bn001bYTC_	Blok B noordgevel 001 YTC	18,50	40,30	37,95	32,58	42,95
Bw034cYTC_	Blok B westgevel 034 YTC	9,50	40,29	37,27	26,36	42,27
C2n002abk_	Blok C2 noordgevel 002 betaalbare koop	15,50	40,29	37,37	23,63	42,37
D5z011sh_D	Blok D5 zuidgevel 011 sociale huur	12,50	40,24	37,48	27,95	42,48
C2o009bbk_	Blok C2 oostgevel 009 betaalbare koop	18,50	40,22	37,54	29,47	42,54
A2o010ash_	Blok A2 oostgevel 010 sociale huur	15,50	40,15	37,29	25,95	42,29
D3o023vk_A	Blok D3 zuidgevel 023 vrije koop	3,00	40,10	37,40	28,75	42,40
A2o010ash_	Blok A2 oostgevel 010 sociale huur	9,50	40,09	37,18	24,21	42,18
C2n003cbk_	Blok C2 noordgevel 003 betaalbare koop	24,50	40,08	37,18	24,31	42,18
C2n003cbk_	Blok C2 noordgevel 003 betaalbare koop	21,50	40,05	37,15	24,20	42,15
C2n003abk_	Blok C2 noordgevel 003 betaalbare koop	6,50	40,04	37,12	23,77	42,12
C2n003cbk_	Blok C2 noordgevel 003 betaalbare koop	27,50	40,04	37,14	24,69	42,14
A2o010ash_	Blok A2 oostgevel 010 sociale huur	12,50	40,02	37,13	25,16	42,13
A2o010ash_	Blok A2 oostgevel 010 sociale huur	6,50	39,99	37,06	23,37	42,06
D5z009sh_B	Blok D5 zuidgevel 009 sociale huur	6,50	39,99	37,26	28,23	42,26
A5w004vk_B	Blok A5 westgevel 004 vrije koop	6,50	39,97	37,30	29,50	42,30
Bz027cYTC_	Blok B zuidgevel 027 YTC	24,50	39,97	28,93	26,32	39,97
D2o010cvk_	Blok D2 oostgevel 010 vrije koop	51,50	39,97	37,47	31,23	42,47
A5w004vk_C	Blok A5 westgevel 004 vrije koop	9,50	39,89	37,08	27,53	42,08
Bw033bYTC_	Blok B westgevel 033 YTC	12,50	39,85	36,71	24,89	41,71
Bw034dYTC_	Blok B westgevel 034 YTC	21,50	39,74	36,77	26,29	41,77
D2o010cvk_	Blok D2 oostgevel 010 vrije koop	48,50	39,74	37,15	30,26	42,15
A5w004vk_D	Blok A5 westgevel 004 vrije koop	12,50	39,72	36,94	27,95	41,94
A5w005vk_D	Blok A5 westgevel 005 vrije koop	12,50	39,65	36,86	27,70	41,86
D5z011sh_C	Blok D5 zuidgevel 011 sociale huur	9,50	39,60	36,87	27,76	41,87
A5w004vk_E	Blok A5 westgevel 004 vrije koop	15,50	39,59	36,90	29,17	41,90
D3o010vk_E	Blok D3 oostgevel 010 vrije koop	15,50	39,59	36,79	27,55	41,79
D3o010vk_D	Blok D3 oostgevel 010 vrije koop	12,50	39,58	36,76	27,15	41,76
Bw034dYTC_	Blok B westgevel 034 YTC	24,50	39,57	36,58	26,59	41,58
D2o010cvk_	Blok D2 oostgevel 010 vrije koop	45,50	39,57	36,93	29,64	41,93
D5z012sh_E	Blok D5 zuidgevel 012 sociale huur	15,50	39,56	36,72	25,46	41,72
D3o010vk_C	Blok D3 oostgevel 010 vrije koop	9,50	39,56	36,74	26,83	41,74
C2n001abk_	Blok C2 noordgevel 001 betaalbare koop	12,50	39,52	36,54	18,88	41,54
C2n002abk_	Blok C2 noordgevel 002 betaalbare koop	9,50	39,48	36,50	18,46	41,50
D7z011bvk_	Blok D7 zuidgevel 011 vrije koop	30,50	39,48	36,75	27,73	41,75
Bw033bYTC_	Blok B westgevel 033 YTC	15,50	39,44	36,31	25,29	41,31
D7o010bvk_	Blok D7 oostgevel 010 vrije koop	33,50	39,42	36,69	27,62	41,69
D2o010cvk_	Blok D2 oostgevel 010 vrije koop	42,50	39,41	36,74	29,19	41,74
C3o003mh_A	Blok C3 oostgevel 003 midden huur	3,00	39,40	36,26	27,85	41,26
D5z012sh_D	Blok D5 zuidgevel 012 sociale huur	12,50	39,39	36,53	25,06	41,53
D5z010sh_B	Blok D5 zuidgevel 010 sociale huur	6,50	39,37	36,66	27,87	41,66
A4o010bbk_	Blok A4 westgevel 010 betaalbare koop	21,50	39,37	37,24	33,05	43,05
D7z011bvk_	Blok D7 zuidgevel 011 vrije koop	33,50	39,35	36,62	27,69	41,62
D5z008sh_A	Blok D5 zuidgevel 008 sociale huur	3,00	39,34	36,63	27,95	41,63
A4w024abk_	Blok A4 westgevel 024 betaalbare koop	3,00	39,32	36,65	28,85	41,65
D2o010bvk_	Blok D2 oostgevel 010 vrije koop	33,50	39,31	36,53	27,43	41,53
A5w005vk_B	Blok A5 westgevel 005 vrije koop	6,50	39,29	36,65	29,27	41,65
C2n001abk_	Blok C2 noordgevel 001 betaalbare koop	15,50	39,28	36,30	18,01	41,30
D7z011bvk_	Blok D7 zuidgevel 011 vrije koop	27,50	39,25	36,52	27,57	41,52
D3o011vk_A	Blok D3 oostgevel 011 vrije koop	3,00	39,23	36,53	28,30	41,53
A4w023abk_	Blok A4 westgevel 023 betaalbare koop	3,00	39,22	36,60	29,37	41,60
D2o010cvk_	Blok D2 oostgevel 010 vrije koop	39,50	39,21	36,48	28,25	41,48
A5w005vk_C	Blok A5 westgevel 005 vrije koop	9,50	39,16	36,36	27,08	41,36
D3o010vk_B	Blok D3 oostgevel 010 vrije koop	6,50	39,10	36,29	26,53	41,29

Alle getoonde dB-waarden zijn A-gewogen

Rapport: Resultatentabel
Model: M35d - Euromarkt Alphen aan den Rijn_geluidvanwege Aldi -max. hoogtes app
LAEq totaalresultaten voor toetspunten
Groep: LAr,LT
Groepsreductie: Nee

Naam Toetspunt	Omschrijving	Hoogte	Dag	Avond	Nacht	Etmaal
C6n006gk_C	Blok C6 noordgevel 006 goedkope koop	9,50	39,09	36,40	27,98	41,40
D2o010bvk_	Blok D2 oostgevel 010 vrije koop	36,50	39,09	36,34	27,85	41,34
C6n006gk_D	Blok C6 noordgevel 006 goedkope koop	12,50	39,08	36,41	28,27	41,41
Bw033bYTC_	Blok B westgevel 033 YTC	9,50	39,07	35,89	24,73	40,89
C2n004abk_	Blok C2 noordgevel 004 betaalbare koop	3,00	39,05	36,20	25,10	41,20
D2o010bvk_	Blok D2 oostgevel 010 vrije koop	30,50	39,03	36,26	27,27	41,26
C6n006gk_E	Blok C6 noordgevel 006 goedkope koop	15,50	39,00	36,37	28,71	41,37
Bw033bYTC_	Blok B westgevel 033 YTC	6,50	38,99	35,85	24,61	40,85
C6n005gk_D	Blok C6 noordgevel 005 goedkope koop	12,50	38,99	36,30	27,86	41,30
A5w005vk_E	Blok A5 westgevel 005 vrije koop	15,50	38,97	36,30	28,92	41,30
Bw034aYTC_	Blok B westgevel 034 YTC	3,00	38,96	35,93	26,75	40,93
Bw034bYTC_	Blok B westgevel 034 YTC	18,50	38,95	36,17	27,15	41,17
D2z016bvk_	Blok D2 zuidgevel 016 vrije koop	21,50	38,95	36,44	29,94	41,44
C6n005gk_E	Blok C6 noordgevel 005 goedkope koop	15,50	38,92	36,27	28,25	41,27
D7o010bvk_	Blok D7 oostgevel 010 vrije koop	30,50	38,92	36,21	27,40	41,21
D5z013sh_E	Blok D5 zuidgevel 013 sociale huur	15,50	38,91	36,07	24,84	41,07
C2n002cbk_	Blok C2 noordgevel 002 betaalbare koop	24,50	38,91	36,02	23,53	41,02
D7o009bvk_	Blok D7 oostgevel 009 vrije koop	33,50	38,91	36,20	27,51	41,20
D7z012bvk_	Blok D7 zuidgevel 012 vrije koop	30,50	38,90	36,19	27,44	41,19
C6n005gk_C	Blok C6 noordgevel 005 goedkope koop	9,50	38,89	36,19	27,60	41,19
C2n002cbk_	Blok C2 noordgevel 002 betaalbare koop	27,50	38,89	36,01	24,02	41,01
D2o012avk_	Blok D2 oostgevel 012 vrije koop	18,50	38,88	36,28	28,98	41,28
D7z012bvk_	Blok D7 zuidgevel 012 vrije koop	33,50	38,87	36,15	27,40	41,15
D2o010bvk_	Blok D2 oostgevel 010 vrije koop	21,50	38,84	36,11	27,74	41,11
C2n002cbk_	Blok C2 noordgevel 002 betaalbare koop	21,50	38,81	35,92	23,38	40,92
A2w002tash_	Blok A2 westgevel 021 sociale huur	18,50	38,81	36,78	33,54	43,54
D7o009bvk_	Blok D7 oostgevel 009 vrije koop	30,50	38,80	36,03	26,38	41,03
D5z009sh_A	Blok D5 zuidgevel 009 sociale huur	3,00	38,79	36,08	27,40	41,08
D2o010bvk_	Blok D2 oostgevel 010 vrije koop	27,50	38,79	36,02	27,17	41,02
C6n004gk_D	Blok C6 noordgevel 004 goedkope koop	12,50	38,78	36,07	27,47	41,07
D7z012bvk_	Blok D7 zuidgevel 012 vrije koop	27,50	38,76	36,06	27,45	41,06
C6n004gk_E	Blok C6 noordgevel 004 goedkope koop	15,50	38,75	36,07	27,83	41,07
D5z013sh_D	Blok D5 zuidgevel 013 sociale huur	12,50	38,69	35,84	24,50	40,84
A5w006vk_D	Blok A5 westgevel 006 vrije koop	12,50	38,68	36,02	28,71	41,02
D5z012sh_C	Blok D5 zuidgevel 012 sociale huur	9,50	38,67	35,84	24,86	40,84
D2o010bvk_	Blok D2 oostgevel 010 vrije koop	24,50	38,67	35,91	27,12	40,91
Bw032bYTC_	Blok B westgevel 032 YTC	12,50	38,63	35,32	24,25	40,32
C6n003gk_E	Blok C6 noordgevel 003 goedkope koop	15,50	38,62	35,95	27,78	40,95
C2o010bbk_	Blok C2 oostgevel 010 betaalbare koop	18,50	38,61	36,00	28,98	41,00
C6n004gk_C	Blok C6 noordgevel 004 goedkope koop	9,50	38,60	35,89	27,22	40,89
C6n003gk_D	Blok C6 noordgevel 003 goedkope koop	12,50	38,60	35,90	27,35	40,90
D5z011sh_B	Blok D5 zuidgevel 011 sociale huur	6,50	38,59	35,90	27,52	40,90
Bw032bYTC_	Blok B westgevel 032 YTC	15,50	38,57	35,28	24,58	40,28
D7o008bvk_	Blok D7 oostgevel 008 vrije koop	33,50	38,56	35,81	26,52	40,81
D7z013vk_E	Blok D7 zuidgevel 012 vrije koop	33,50	38,56	35,85	27,15	40,85
D7o007bvk_	Blok D7 oostgevel 007 vrije koop	33,50	38,55	35,77	26,05	40,77
A5w006vk_C	Blok A5 westgevel 006 vrije koop	9,50	38,50	35,84	28,41	40,84
C2n001abk_	Blok C2 noordgevel 001 betaalbare koop	9,50	38,50	35,53	18,44	40,53
D7z013vk_D	Blok D7 zuidgevel 012 vrije koop	30,50	38,46	35,76	27,19	40,76
C6n007gk_C	Blok C6 noordgevel 007 goedkope koop	9,50	38,45	35,46	15,78	40,46
C2n002abk_	Blok C2 noordgevel 002 betaalbare koop	6,50	38,45	35,47	18,16	40,47
Bw033dYTC_	Blok B westgevel 033 YTC	24,50	38,45	35,26	23,87	40,26
D2o009cvk_	Blok D2 oostgevel 009 vrije koop	51,50	38,44	35,88	29,33	40,88
A4w022abk_	Blok A4 westgevel 022 betaalbare koop	9,50	38,41	35,48	25,27	40,48
A4w022cbk_	Blok A4 westgevel 022 betaalbare koop	21,50	38,40	35,55	25,97	40,55
A4w022abk_	Blok A4 westgevel 022 betaalbare koop	15,50	38,39	35,50	26,07	40,50
A4w022abk_	Blok A4 westgevel 022 betaalbare koop	6,50	38,38	35,48	25,35	40,48
C6n002gk_E	Blok C6 noordgevel 002 goedkope koop	15,50	38,37	35,69	27,32	40,69
A4w022abk_	Blok A4 westgevel 022 betaalbare koop	12,50	38,37	35,45	25,51	40,45
Bw033dYTC_	Blok B westgevel 033 YTC	21,50	38,36	35,19	23,52	40,19
D5z014sh_E	Blok D5 zuidgevel 014 sociale huur	15,50	38,35	35,52	24,55	40,52
D7o010bvk_	Blok D7 oostgevel 010 vrije koop	27,50	38,35	35,60	26,22	40,60
D7z013vk_C	Blok D7 zuidgevel 012 vrije koop	27,50	38,35	35,66	27,25	40,66
C6n002gk_D	Blok C6 noordgevel 002 goedkope koop	12,50	38,34	35,63	26,92	40,63
A5w006vk_B	Blok A5 westgevel 006 vrije koop	6,50	38,29	35,63	28,10	40,63

Alle getoonde dB-waarden zijn A-gewogen

Rapport: Resultatentabel
Model: M35d - Euromarkt Alphen aan den Rijn_geluidvanwege Aldi -max. hoogtes app
LAEq totaalresultaten voor toetspunten
Groep: LAR,LT
Groepsreductie: Nee

Naam Toetspunt	Omschrijving	Hoogte	Dag	Avond	Nacht	Etmaal
Bw032bYTC_	Blok B westgevel 032 YTC	6,50	38,29	34,99	23,95	39,99
D5z010sh_A	Blok D5 zuidgevel 010 sociale huur	3,00	38,28	35,57	26,87	40,57
C6n003gk_C	Blok C6 noordgevel 003 goedkope koop	9,50	38,26	35,57	27,07	40,57
A2o009ash_	Blok A2 oostgevel 009 sociale huur	15,50	38,24	35,39	24,23	40,39
C6n007gk_D	Blok C6 noordgevel 007 goedkope koop	12,50	38,24	35,25	16,09	40,25
A5w006vk_E	Blok A5 westgevel 006 vrije koop	15,50	38,23	35,60	28,68	40,60
D2o009cvk_	Blok D2 oostgevel 009 vrije koop	48,50	38,22	35,58	28,45	40,58
A4o012abk_	Blok A4 oostgevel 012 betaalbare koop	18,50	38,21	35,95	31,82	41,82
D7z011bvk_	Blok D7 zuidgevel 011 vrije koop	24,50	38,17	35,45	26,66	40,45
D7o008bvk_	Blok D7 oostgevel 008 vrije koop	30,50	38,15	35,38	25,84	40,38
D7z014vk_E	Blok D7 zuidgevel 014 vrije koop	33,50	38,15	35,45	26,89	40,45
D6z004zorg	Blok D6 zuidgevel 004 zorg	15,50	38,08	35,23	23,89	40,23
A2o008ash_	Blok A2 oostgevel 008 sociale huur	9,50	38,05	35,29	26,07	40,29
D5z014sh_D	Blok D5 zuidgevel 014 sociale huur	12,50	38,05	35,21	24,17	40,21
C6n001gk_E	Blok C6 noordgevel 001 goedkope koop	15,50	38,04	35,35	26,94	40,35
C6n007gk_E	Blok C6 noordgevel 007 goedkope koop	15,50	38,03	35,04	16,76	40,04
D7z014vk_D	Blok D7 zuidgevel 014 vrije koop	30,50	38,01	35,32	26,93	40,32
D2o009cvk_	Blok D2 oostgevel 009 vrije koop	45,50	38,01	35,34	27,98	40,34
A2o008ash_	Blok A2 oostgevel 008 sociale huur	15,50	38,00	35,09	21,82	40,09
C6n001gk_D	Blok C6 noordgevel 001 goedkope koop	12,50	37,97	35,26	26,56	40,26
A2o009ash_	Blok A2 oostgevel 009 sociale huur	9,50	37,96	35,06	22,27	40,06
Bw032bYTC_	Blok B westgevel 032 YTC	9,50	37,96	34,58	24,08	39,58
C6n006gk_B	Blok C6 noordgevel 006 goedkope koop	6,50	37,95	35,34	27,76	40,34
D7o006bvk_	Blok D7 oostgevel 006 vrije koop	33,50	37,95	35,20	25,77	40,20
D5z013sh_C	Blok D5 zuidgevel 013 sociale huur	9,50	37,92	35,09	24,28	40,09
A2o009ash_	Blok A2 oostgevel 009 sociale huur	12,50	37,91	35,03	23,32	40,03
C2n005bbk_	Blok C2 noordgevel 005 betaalbare koop	18,50	37,91	35,29	27,85	40,29
A4w024cbk_	Blok A4 westgevel 024 betaalbare koop	24,50	37,91	34,88	19,87	39,88
C6n002gk_C	Blok C6 noordgevel 002 goedkope koop	9,50	37,89	35,19	26,65	40,19
C2n001cbk_	Blok C2 noordgevel 001 betaalbare koop	24,50	37,84	34,88	18,43	39,88
C2n001cbk_	Blok C2 noordgevel 001 betaalbare koop	27,50	37,82	34,86	19,21	39,86
D7z014vk_C	Blok D7 zuidgevel 014 vrije koop	27,50	37,74	35,02	26,12	40,02
C6n005gk_B	Blok C6 noordgevel 005 goedkope koop	6,50	37,71	35,08	27,39	40,08
D2o009bvk_	Blok D2 oostgevel 009 vrije koop	36,50	37,69	34,90	25,96	39,90
Bw031bYTC_	Blok B westgevel 031 YTC	15,50	37,67	34,05	23,77	39,05
D6z004zorg	Blok D6 zuidgevel 004 zorg	12,50	37,66	34,81	23,46	39,81
D2o009cvk_	Blok D2 oostgevel 009 vrije koop	42,50	37,66	34,95	27,15	39,95
D3o009vk_E	Blok D3 oostgevel 009 vrije koop	15,50	37,64	34,87	26,29	39,87
D5z012sh_B	Blok D5 zuidgevel 012 sociale huur	6,50	37,63	34,83	24,71	39,83
C2n001cbk_	Blok C2 noordgevel 001 betaalbare koop	21,50	37,61	34,64	18,04	39,64
D5z011sh_A	Blok D5 zuidgevel 011 sociale huur	3,00	37,60	34,91	26,38	39,91
D3o009vk_D	Blok D3 oostgevel 009 vrije koop	12,50	37,60	34,79	25,77	39,79
C2n003abk_	Blok C2 noordgevel 003 betaalbare koop	3,00	37,59	34,74	23,70	39,74
D7o007bvk_	Blok D7 oostgevel 007 vrije koop	30,50	37,58	34,83	25,58	39,83
D7z012bvk_	Blok D7 zuidgevel 012 vrije koop	24,50	37,57	34,88	26,45	39,88
A5w005vk_A	Blok A5 westgevel 005 vrije koop	3,00	37,56	35,04	28,57	40,04
A5w007vk_D	Blok A5 westgevel 007 vrije koop	12,50	37,55	34,97	28,46	39,97
D3o009vk_C	Blok D3 oostgevel 009 vrije koop	9,50	37,55	34,74	25,37	39,74
Bw031bYTC_	Blok B westgevel 031 YTC	6,50	37,54	33,92	22,69	38,92
Bw033cYTC_	Blok B westgevel 033 YTC	18,50	37,53	34,68	25,18	39,68
A2o008ash_	Blok A2 oostgevel 008 sociale huur	12,50	37,51	34,57	20,47	39,57
A5w007vk_C	Blok A5 westgevel 007 vrije koop	9,50	37,50	34,92	28,24	39,92
C5n003amh_	Blok C5 noordgevel 003 midden huur	15,50	37,49	34,79	26,18	39,79
A4w023cbk_	Blok A4 westgevel 023 betaalbare koop	24,50	37,48	34,54	23,32	39,54
D2o011avk_	Blok D2 oostgevel 011 vrije koop	18,50	37,47	34,98	28,70	39,98
D2o009bvk_	Blok D2 oostgevel 009 vrije koop	33,50	37,47	34,68	25,71	39,68
D2o009cvk_	Blok D2 oostgevel 009 vrije koop	39,50	37,46	34,70	26,35	39,70
C6n001gk_C	Blok C6 noordgevel 001 goedkope koop	9,50	37,41	34,72	26,31	39,72
A5w007vk_E	Blok A5 westgevel 007 vrije koop	15,50	37,40	34,83	28,46	39,83
D2o008cvk_	Blok D2 oostgevel 008 vrije koop	51,50	37,40	34,79	27,97	39,79
A2o009ash_	Blok A2 oostgevel 009 sociale huur	6,50	37,39	34,48	21,38	39,48
Bw031bYTC_	Blok B westgevel 031 YTC	12,50	37,39	33,70	23,46	38,70
C6n004gk_B	Blok C6 noordgevel 004 goedkope koop	6,50	37,39	34,76	27,03	39,76
D6z005zorg	Blok D6 zuidgevel 005 zorg	15,50	37,33	34,49	23,42	39,49
A4w022abk_	Blok A4 westgevel 022 betaalbare koop	3,00	37,33	34,52	25,28	39,52

Alle getoonde dB-waarden zijn A-gewogen

Rapport: Resultatentabel
Model: M35d - Euromarkt Alphen aan den Rijn_geluidvanwege Aldi -max. hoogtes app
LAEq totaalresultaten voor toetspunten
Groep: LAr,LT
Groepsreductie: Nee

Naam Toetspunt	Omschrijving	Hoogte	Dag	Avond	Nacht	Etmaal
Bw032dYTC_	Blok B westgevel 032 YTC	21,50	37,33	34,01	22,91	39,01
Bw033aYTC_	Blok B westgevel 033 YTC	3,00	37,31	33,94	24,50	38,94
Bw031bYTC_	Blok B westgevel 031 YTC	9,50	37,26	33,50	23,35	38,50
A6z009bvk_	Blok A6 zuidgevel 009 vrije koop	27,50	37,26	34,40	23,28	39,40
C5n003cmh_	Blok C5 noordgevel 003 midden huur	21,50	37,26	34,66	27,22	39,66
D5z014sh_C	Blok D5 zuidgevel 014 sociale huur	9,50	37,25	34,43	23,95	39,43
A6z010bvk_	Blok A6 zuidgevel 010 vrije koop	21,50	37,24	34,71	28,14	39,71
C5n002amh_	Blok C5 noordgevel 002 midden huur	15,50	37,23	34,52	25,88	39,52
C5n003amh_	Blok C5 noordgevel 003 midden huur	12,50	37,22	34,51	25,84	39,51
Bw028bYTC_	Blok B westgevel 028 YTC	12,50	37,17	29,77	20,43	37,17
C6n007gk_B	Blok C6 noordgevel 007 goedkope koop	6,50	37,17	34,19	15,51	39,19
D2o008cvk_	Blok D2 oostgevel 008 vrije koop	48,50	37,16	34,51	27,39	39,51
C2n001abk_	Blok C2 noordgevel 001 betaalbare koop	6,50	37,15	34,19	18,16	39,19
A4w023bbk_	Blok A4 westgevel 023 betaalbare koop	18,50	37,14	34,54	27,34	39,54
A6z009bvk_	Blok A6 zuidgevel 009 vrije koop	21,50	37,14	34,59	27,70	39,59
A6z011bvk_	Blok A6 zuidgevel 011 vrije koop	21,50	37,14	34,63	28,46	39,63
Bw032dYTC_	Blok B westgevel 032 YTC	24,50	37,14	33,76	23,31	38,76
D7z013vk_B	Blok D7 zuidgevel 012 vrije koop	24,50	37,14	34,46	26,27	39,46
A5w007vk_B	Blok A5 westgevel 007 vrije koop	6,50	37,13	34,51	27,43	39,51
A2o008ash_	Blok A2 oostgevel 008 sociale huur	6,50	37,13	34,40	25,56	39,40
Bw028bYTC_	Blok B westgevel 028 YTC	9,50	37,12	29,82	20,52	37,12
Bw029bYTC_	Blok B westgevel 029 YTC	15,50	37,09	31,46	22,43	37,09
A6o008bvk_	Blok A6 oostgevel 008 vrije koop	36,50	37,09	34,53	27,75	39,53
Bw029bYTC_	Blok B westgevel 029 YTC	12,50	37,08	31,29	22,32	37,08
C6n003gk_B	Blok C6 noordgevel 003 goedkope koop	6,50	37,08	34,46	26,86	39,46
D3o009vk_B	Blok D3 oostgevel 009 vrije koop	6,50	37,05	34,25	25,06	39,25
Bw029bYTC_	Blok B westgevel 029 YTC	9,50	37,04	31,26	22,23	37,04
A6o007bvk_	Blok A6 oostgevel 007 vrije koop	36,50	37,03	34,54	28,20	39,54
C5n001amh_	Blok C5 noordgevel 001 midden huur	15,50	37,02	34,31	25,57	39,31
A6z009bvk_	Blok A6 zuidgevel 009 vrije koop	24,50	36,98	34,14	23,20	39,14
A4w024bbk_	Blok A4 westgevel 024 betaalbare koop	18,50	36,97	34,34	26,86	39,34
C5o004bmh_	Blok C5 oostgevel 004 midden huur	27,50	36,97	34,19	24,88	39,19
C5n002cmh_	Blok C5 noordgevel 002 midden huur	21,50	36,97	34,37	26,92	39,37
Bw028bYTC_	Blok B westgevel 028 YTC	15,50	36,96	29,77	20,53	36,96
D7o009bvk_	Blok D7 oostgevel 009 vrije koop	27,50	36,96	34,27	25,81	39,27
Bw028aYTC_	Blok B westgevel 028 YTC	3,00	36,92	28,42	20,98	36,92
D6z006zorg	Blok D6 zuidgevel 006 zorg	15,50	36,92	34,08	23,02	39,08
Bw030bYTC_	Blok B westgevel 030 YTC	15,50	36,90	32,53	22,43	37,53
D5z013sh_B	Blok D5 zuidgevel 013 sociale huur	6,50	36,90	34,11	24,12	39,11
D2o009bvk_	Blok D2 oostgevel 009 vrije koop	30,50	36,87	34,10	25,56	39,10
C5n002amh_	Blok C5 noordgevel 002 midden huur	12,50	36,85	34,15	25,55	39,15
C5o004bmh_	Blok C5 oostgevel 004 midden huur	24,50	36,85	34,05	24,49	39,05
Bw030bYTC_	Blok B westgevel 030 YTC	6,50	36,83	32,66	22,24	37,66
D7o006bvk_	Blok D7 oostgevel 006 vrije koop	30,50	36,83	34,11	25,28	39,11
D6z005zorg	Blok D6 zuidgevel 005 zorg	12,50	36,82	33,99	22,97	38,99
D6z004zorg	Blok D6 zuidgevel 004 zorg	9,50	36,82	33,99	23,23	38,99
A6o006bvk_	Blok A6 oostgevel 006 vrije koop	36,50	36,80	34,59	29,99	39,99
D2o008cvk_	Blok D2 oostgevel 008 vrije koop	45,50	36,79	34,13	27,04	39,13
D5z012sh_A	Blok D5 zuidgevel 012 sociale huur	3,00	36,76	33,95	23,50	38,95
C5n003cmh_	Blok C5 noordgevel 003 midden huur	24,50	36,73	33,88	22,55	38,88
Bw030bYTC_	Blok B westgevel 030 YTC	9,50	36,72	32,22	22,29	37,22
Bw028bYTC_	Blok B westgevel 028 YTC	6,50	36,72	30,09	20,50	36,72
C6n002gk_B	Blok C6 noordgevel 002 goedkope koop	6,50	36,72	34,10	26,46	39,10
C5n003cmh_	Blok C5 noordgevel 003 midden huur	27,50	36,72	33,91	23,41	38,91
Bw030bYTC_	Blok B westgevel 030 YTC	12,50	36,69	32,22	22,33	37,22
C5n001cmh_	Blok C5 noordgevel 001 midden huur	21,50	36,69	34,08	26,54	39,08
D2o009bvk_	Blok D2 oostgevel 009 vrije koop	21,50	36,68	33,91	25,32	38,91
Bw029aYTC_	Blok B westgevel 029 YTC	3,00	36,66	29,71	21,03	36,66
D2o009bvk_	Blok D2 oostgevel 009 vrije koop	27,50	36,66	33,89	25,45	38,89
Bw029bYTC_	Blok B westgevel 029 YTC	6,50	36,65	31,48	22,18	36,65
A6o005bvk_	Blok A6 oostgevel 005 vrije koop	36,50	36,62	34,58	30,69	40,69
D2o009bvk_	Blok D2 oostgevel 009 vrije koop	24,50	36,62	33,85	25,38	38,85
Bw032aYTC_	Blok B westgevel 032 YTC	3,00	36,60	32,87	23,81	37,87
C5o004bmh_	Blok C5 oostgevel 004 midden huur	21,50	36,54	34,00	27,42	39,00
C5n001amh_	Blok C5 noordgevel 001 midden huur	12,50	36,51	33,81	25,24	38,81

Alle getoonde dB-waarden zijn A-gewogen

Rapport: Resultatentabel
Model: M35d - Euromarkt Alphen aan den Rijn_geluidvanwege Aldi -max. hoogtes app
LAeq totaalresultaten voor toetspunten
Groep: LAR,LT
Groepsreductie: Nee

Naam Toetspunt	Omschrijving	Hoogte	Dag	Avond	Nacht	Etmaal
A5w008vk_D	Blok A5 westgevel 008 vrije koop	12,50	36,49	33,99	28,13	38,99
A5w008vk_E	Blok A5 westgevel 008 vrije koop	15,50	36,48	33,97	28,12	38,97
C5n003amh_	Blok C5 noordgevel 003 midden huur	9,50	36,47	33,80	25,61	38,80
D7z014vk_B	Blok D7 zuidgevel 014 vrije koop	24,50	36,46	33,76	25,25	38,76
A5w008vk_C	Blok A5 westgevel 008 vrije koop	9,50	36,43	33,93	27,94	38,93
A6z010bvk_	Blok A6 zuidgevel 010 vrije koop	24,50	36,43	33,52	21,54	38,52
C5n002cmh_	Blok C5 noordgevel 002 midden huur	24,50	36,38	33,53	22,12	38,53
D6z006zorg	Blok D6 zuidgevel 006 zorg	12,50	36,37	33,53	22,53	38,53
C5n002cmh_	Blok C5 noordgevel 002 midden huur	27,50	36,36	33,55	23,26	38,55
C6n006gk_A	Blok C6 noordgevel 006 goedkope koop	3,00	36,33	33,85	27,49	38,85
A6o008bvk_	Blok A6 oostgevel 008 vrije koop	33,50	36,32	33,82	27,46	38,82
C6n001gk_B	Blok C6 noordgevel 001 goedkope koop	6,50	36,29	33,68	26,12	38,68
Bw031aYTC_	Blok B westgevel 031 YTC	3,00	36,28	32,09	22,54	37,09
A4w022cchk_	Blok A4 westgevel 022 betaalbare koop	24,50	36,27	33,50	25,98	38,50
D2o008bvk_	Blok D2 oostgevel 008 vrije koop	36,50	36,26	33,46	24,76	38,46
D5z014sh_B	Blok D5 zuidgevel 014 sociale huur	6,50	36,25	33,47	23,65	38,47
D2o008cvk_	Blok D2 oostgevel 008 vrije koop	39,50	36,25	33,47	25,13	38,47
D5z013sh_A	Blok D5 zuidgevel 013 sociale huur	3,00	36,24	33,46	23,77	38,46
C5o005bmh_	Blok C5 oostgevel 005 midden huur	24,50	36,24	33,87	28,48	38,87
C6n005gk_A	Blok C6 noordgevel 005 goedkope koop	3,00	36,22	33,68	26,89	38,68
A6w012bvk_	Blok A6 westgevel 012 vrije koop	21,50	36,18	33,70	27,97	38,70
D2o008cvk_	Blok D2 oostgevel 008 vrije koop	42,50	36,18	33,45	25,64	38,45
A4w022bbk_	Blok A4 westgevel 022 betaalbare koop	18,50	36,14	33,48	25,98	38,48
Bw031dYTC_	Blok B westgevel 031 YTC	21,50	36,13	32,53	21,94	37,53
Bw032cYTC_	Blok B westgevel 032 YTC	18,50	36,12	33,17	22,77	38,17
A5w006vk_A	Blok A5 westgevel 006 vrije koop	3,00	36,09	33,65	27,83	38,65
C5o004bmh_	Blok C5 oostgevel 004 midden huur	33,50	36,09	33,42	25,65	38,42
C5n001cmh_	Blok C5 noordgevel 001 midden huur	27,50	36,08	33,28	22,94	38,28
C5n001cmh_	Blok C5 noordgevel 001 midden huur	24,50	36,07	33,19	21,16	38,19
C5n002amh_	Blok C5 noordgevel 002 midden huur	9,50	36,06	33,40	25,32	38,40
A6z011bvk_	Blok A6 zuidgevel 011 vrije koop	24,50	36,05	33,10	20,66	38,10
C6n004gk_A	Blok C6 noordgevel 004 goedkope koop	3,00	36,03	33,46	26,32	38,46
C2n002abk_	Blok C2 noordgevel 002 betaalbare koop	3,00	35,99	33,04	17,92	38,04
D2o007cvk_	Blok D2 oostgevel 007 vrije koop	51,50	35,98	33,42	27,04	38,42
D6z005zorg	Blok D6 zuidgevel 005 zorg	9,50	35,97	33,15	22,73	38,15
D2z017bvk_	Blok D2 zuidgevel 017 vrije koop	21,50	35,95	33,83	29,59	39,59
BD004_B	Bestaand Davinci	34,50	35,94	33,37	27,73	38,37
A5w008vk_B	Blok A5 westgevel 008 vrije koop	6,50	35,93	33,39	27,05	38,39
Bw030aYTC_	Blok B westgevel 030 YTC	3,00	35,93	30,87	22,33	35,93
BD002_B	Bestaand Davinci	34,50	35,93	33,37	27,69	38,37
C6n003gk_A	Blok C6 noordgevel 003 goedkope koop	3,00	35,88	33,28	25,94	38,28
A6z009bvk_	Blok A6 zuidgevel 009 vrije koop	30,50	35,88	33,08	23,40	38,08
D7o010bvk_	Blok D7 oostgevel 010 vrije koop	24,50	35,87	33,25	25,67	38,25
A4w024cchk_	Blok A4 westgevel 024 betaalbare koop	27,50	35,85	32,79	20,08	37,79
A6z010bvk_	Blok A6 zuidgevel 010 vrije koop	27,50	35,85	32,97	21,68	37,97
D6z004zorg	Blok D6 zuidgevel 004 zorg	6,50	35,84	33,03	22,73	38,03
A6o006bvk_	Blok A6 oostgevel 006 vrije koop	33,50	35,75	33,74	29,94	39,94
A6o004bvk_	Blok A6 oostgevel 004 vrije koop	36,50	35,75	33,84	30,43	40,43
C5o005bmh_	Blok C5 oostgevel 005 midden huur	30,50	35,75	33,03	24,81	38,03
D2o008bvk_	Blok D2 oostgevel 008 vrije koop	33,50	35,75	32,97	24,50	37,97
A6w012avk_	Blok A6 westgevel 012 vrije koop	18,50	35,70	33,12	26,38	38,12
C5n001amh_	Blok C5 noordgevel 001 midden huur	9,50	35,70	33,04	25,02	38,04
C5o004bmh_	Blok C5 oostgevel 004 midden huur	30,50	35,69	33,00	25,10	38,00
A2o010bsh_	Blok A2 oostgevel 010 sociale huur	18,50	35,67	33,03	25,40	38,03
A6o007bvk_	Blok A6 oostgevel 007 vrije koop	33,50	35,66	33,32	28,03	38,32
A6z011avk_	Blok A6 zuidgevel 011 vrije koop	18,50	35,63	33,03	25,93	38,03
Bw031dYTC_	Blok B westgevel 031 YTC	24,50	35,62	31,90	22,36	36,90
D5z014sh_A	Blok D5 zuidgevel 014 sociale huur	3,00	35,60	32,78	22,23	37,78
C6n002gk_A	Blok C6 noordgevel 002 goedkope koop	3,00	35,60	32,98	25,36	37,98
D7o008bvk_	Blok D7 oostgevel 008 vrije koop	27,50	35,57	32,95	25,46	37,95
A6o005bvk_	Blok A6 oostgevel 005 vrije koop	33,50	35,56	33,73	30,56	40,56
D2o007cvk_	Blok D2 oostgevel 007 vrije koop	48,50	35,54	32,97	26,64	37,97
C5o005bmh_	Blok C5 oostgevel 005 midden huur	21,50	35,52	32,99	26,63	37,99
C5n003amh_	Blok C5 noordgevel 003 midden huur	6,50	35,50	32,89	25,37	37,89
D6z006zorg	Blok D6 zuidgevel 006 zorg	9,50	35,50	32,69	22,30	37,69

Alle getoonde dB-waarden zijn A-gewogen

Rapport: Resultatentabel
Model: M35d - Euromarkt Alphen aan den Rijn_geluidvanwege Aldi -max. hoogtes app
LAEq totaalresultaten voor toetspunten
Groep: LAr,LT
Groepsreductie: Nee

Naam Toetspunt	Omschrijving	Hoogte	Dag	Avond	Nacht	Etmaal
A4o011abk_	Blok A4 oostgevel 011 betaalbare koop	18,50	35,48	33,36	29,74	39,74
Bw030dYTC_	Blok B westgevel 030 YTC	21,50	35,44	31,45	20,57	36,45
C5n003cmh_	Blok C5 noordgevel 003 midden huur	30,50	35,44	32,70	23,60	37,70
C2n004bbk_	Blok C2 noordgevel 004 betaalbare koop	18,50	35,42	32,81	25,51	37,81
D2z013avk_	Blok D2 zuidgevel 013 vrije koop	18,50	35,42	33,26	28,90	38,90
A6w013bvk_	Blok A6 westgevel 013 vrije koop	24,50	35,42	32,78	25,85	37,78
D6z004zorg	Blok D6 zuidgevel 004 zorg	3,00	35,36	32,52	21,34	37,52
C5o005bmh_	Blok C5 oostgevel 005 midden huur	27,50	35,36	32,65	24,62	37,65
D3o008vk_E	Blok D3 oostgevel 008 vrije koop	15,50	35,35	32,55	24,29	37,55
C5n003bmh_	Blok C5 noordgevel 003 midden huur	18,50	35,33	32,69	24,86	37,69
D2o010avk_	Blok D2 oostgevel 010 vrije koop	18,50	35,33	32,91	27,18	37,91
BD004_A	Bestaand Davinci	31,50	35,33	33,02	28,86	38,86
D3o008vk_D	Blok D3 oostgevel 008 vrije koop	12,50	35,32	32,49	23,87	37,49
D3o008vk_C	Blok D3 oostgevel 008 vrije koop	9,50	35,24	32,43	23,56	37,43
C6n001gk_A	Blok C6 noordgevel 001 goedkope koop	3,00	35,24	32,61	24,87	37,61
D3o009vk_A	Blok D3 oostgevel 009 vrije koop	3,00	35,17	32,47	24,57	37,47
A4w022cbk_	Blok A4 westgevel 022 betaalbare koop	27,50	35,15	32,46	26,06	37,46
C5n002bmh_	Blok C5 noordgevel 002 midden huur	18,50	35,14	32,50	24,68	37,50
D2o008bvk_	Blok D2 oostgevel 008 vrije koop	30,50	35,12	32,35	24,31	37,35
C5n002amh_	Blok C5 noordgevel 002 midden huur	6,50	35,10	32,48	24,90	37,48
A6o008bvk_	Blok A6 oostgevel 008 vrije koop	30,50	35,08	32,71	27,22	37,71
A5w009vk_E	Blok A5 westgevel 009 vrije koop	15,50	35,07	32,41	25,42	37,41
BD002_A	Bestaand Davinci	31,50	35,03	32,53	27,37	37,53
C6n007gk_A	Blok C6 noordgevel 007 goedkope koop	3,00	35,02	32,05	15,31	37,05
D6z005zorg	Blok D6 zuidgevel 005 zorg	6,50	35,01	32,21	22,07	37,21
A6z009bvk_	Blok A6 zuidgevel 009 vrije koop	33,50	35,00	32,27	23,58	37,27
C5n002cmh_	Blok C5 noordgevel 002 midden huur	30,50	34,99	32,28	23,49	37,28
A5w009vk_D	Blok A5 westgevel 009 vrije koop	12,50	34,98	32,28	24,90	37,28
D2o007cvk_	Blok D2 oostgevel 007 vrije koop	45,50	34,97	32,36	25,85	37,36
A2w022bsh_	Blok A2 westgevel 022 sociale huur	18,50	34,96	33,10	30,14	40,14
A4w023cbk_	Blok A4 westgevel 023 betaalbare koop	27,50	34,95	32,06	23,53	37,06
Bw030dYTC_	Blok B westgevel 030 YTC	24,50	34,94	30,80	20,78	35,80
C5n001bmh_	Blok C5 noordgevel 001 midden huur	18,50	34,93	32,29	24,39	37,29
A5w009vk_C	Blok A5 westgevel 009 vrije koop	9,50	34,90	32,19	24,56	37,19
A6w013avk_	Blok A6 westgevel 013 vrije koop	18,50	34,89	32,34	25,95	37,34
A6z009bvk_	Blok A6 zuidgevel 009 vrije koop	36,50	34,88	32,15	23,80	37,15
D2o008bvk_	Blok D2 oostgevel 008 vrije koop	27,50	34,86	32,11	24,19	37,11
A6w012bvk_	Blok A6 westgevel 012 vrije koop	24,50	34,84	31,74	14,88	36,74
A6w013bvk_	Blok A6 westgevel 013 vrije koop	21,50	34,83	32,19	25,38	37,19
A6o006bvk_	Blok A6 oostgevel 006 vrije koop	30,50	34,82	32,92	29,53	39,53
C2n001abk_	Blok C2 noordgevel 001 betaalbare koop	3,00	34,81	31,88	17,94	36,88
D2o008bvk_	Blok D2 oostgevel 008 vrije koop	24,50	34,81	32,05	24,09	37,05
Bw029dYTC_	Blok B westgevel 029 YTC	21,50	34,76	30,33	20,32	35,33
C5n001amh_	Blok C5 noordgevel 001 midden huur	6,50	34,75	32,13	24,44	37,13
Bw031cYTC_	Blok B westgevel 031 YTC	18,50	34,73	31,72	22,23	36,72
A6o004bvk_	Blok A6 oostgevel 004 vrije koop	33,50	34,73	32,98	30,06	40,06
D2o007cvk_	Blok D2 oostgevel 007 vrije koop	42,50	34,71	31,96	24,23	36,96
A6o008bvk_	Blok A6 oostgevel 008 vrije koop	27,50	34,70	32,34	26,95	37,34
C5o006bmh_	Blok C5 oostgevel 006 midden huur	24,50	34,70	32,20	26,14	37,20
C5n001cmh_	Blok C5 noordgevel 001 midden huur	30,50	34,70	31,99	23,24	36,99
D3o008vk_B	Blok D3 oostgevel 008 vrije koop	6,50	34,69	31,90	23,17	36,90
A5w009vk_B	Blok A5 westgevel 009 vrije koop	6,50	34,68	31,98	24,32	36,98
C5o005bmh_	Blok C5 oostgevel 005 midden huur	33,50	34,67	32,08	25,41	37,08
D2o007bvk_	Blok D2 oostgevel 007 vrije koop	36,50	34,67	31,84	23,19	36,84
C5n003amh_	Blok C5 noordgevel 003 midden huur	3,00	34,65	31,99	23,87	36,99
D2o007cvk_	Blok D2 oostgevel 007 vrije koop	39,50	34,65	31,86	23,65	36,86
D6z005zorg	Blok D6 zuidgevel 005 zorg	3,00	34,64	31,81	20,77	36,81
D2o008bvk_	Blok D2 oostgevel 008 vrije koop	21,50	34,61	31,85	23,92	36,85
D2w018cvk_	Blok D2 westgevel 018 vrije koop	42,50	34,60	32,09	25,43	37,09
D2o006cvk_	Blok D2 oostgevel 006 vrije koop	51,50	34,58	31,78	23,19	36,78
D2w018cvk_	Blok D2 westgevel 018 vrije koop	39,50	34,58	32,07	25,44	37,07
D6z006zorg	Blok D6 zuidgevel 006 zorg	6,50	34,56	31,75	21,48	36,75
A6o005bvk_	Blok A6 oostgevel 005 vrije koop	30,50	34,56	32,72	29,54	39,54
Bw029dYTC_	Blok B westgevel 029 YTC	24,50	34,55	30,03	20,50	35,03
C5n003cmh_	Blok C5 noordgevel 003 midden huur	33,50	34,49	31,85	23,99	36,85

Alle getoonde dB-waarden zijn A-gewogen

Rapport: Resultatentabel
Model: M35d - Euromarkt Alphen aan den Rijn_geluidvanwege Aldi -max. hoogtes app
LAeq totaalresultaten voor toetspunten
Groep: LA,LT
Groepsreductie: Nee

Naam Toetspunt	Omschrijving	Hoogte	Dag	Avond	Nacht	Etmaal
D7o007bvk_	Blok D7 oostgevel 007 vrije koop	27,50	34,48	31,96	25,33	36,96
D2o007bvk_	Blok D2 oostgevel 007 vrije koop	33,50	34,47	31,63	22,86	36,63
A6w013bvk_	Blok A6 westgevel 013 vrije koop	27,50	34,46	32,04	26,81	37,04
D2w019cvk_	Blok D2 westgevel 019 vrije koop	42,50	34,46	31,91	24,94	36,91
C5o006bmh_	Blok C5 oostgevel 006 midden huur	33,50	34,44	31,53	20,62	36,53
BD003_F	Bestaand Davinci	28,50	34,44	32,17	28,27	38,27
C5n002amh_	Blok C5 noordgevel 002 midden huur	3,00	34,39	31,71	23,45	36,71
A6w014bvk_	Blok A6 westgevel 014 vrije koop	27,50	34,34	31,73	25,08	36,73
C2n003bbk_	Blok C2 noordgevel 003 betaalbare koop	18,50	34,33	31,70	24,17	36,70
Bw030cYTC_	Blok B westgevel 030 YTC	18,50	34,30	30,48	21,03	35,48
D6z006zorg	Blok D6 zuidgevel 006 zorg	3,00	34,30	31,46	20,20	36,46
A6w013bvk_	Blok A6 westgevel 013 vrije koop	30,50	34,30	32,00	27,48	37,48
A6w014bvk_	Blok A6 westgevel 014 vrije koop	30,50	34,29	31,85	26,38	36,85
A6o007bvk_	Blok A6 oostgevel 007 vrije koop	30,50	34,29	32,10	27,59	37,59
A6w014bvk_	Blok A6 westgevel 014 vrije koop	24,50	34,28	31,60	24,31	36,60
D7z011bvk_	Blok D7 zuidgevel 011 vrije koop	21,50	34,28	31,89	26,18	36,89
D3o007vk_D	Blok D3 oostgevel 007 vrije koop	12,50	34,25	31,37	22,34	36,37
D3o007vk_E	Blok D3 oostgevel 007 vrije koop	15,50	34,24	31,37	22,43	36,37
A6z011bvk_	Blok A6 zuidgevel 011 vrije koop	27,50	34,24	31,34	20,84	36,34
Bw028dYTC_	Blok B westgevel 028 YTC	21,50	34,22	29,30	20,06	34,30
D2o007bvk_	Blok D2 oostgevel 007 vrije koop	30,50	34,22	31,38	22,62	36,38
BD001_F	Bestaand Davinci	28,50	34,22	31,73	26,73	36,73
A5w010vk_E	Blok A5 westgevel 010 vrije koop	15,50	34,21	31,56	24,83	36,56
D3o007vk_C	Blok D3 oostgevel 007 vrije koop	9,50	34,21	31,38	22,37	36,38
D7o009bvk_	Blok D7 oostgevel 009 vrije koop	24,50	34,20	31,73	25,53	36,73
Bw028dYTC_	Blok B westgevel 028 YTC	24,50	34,19	29,15	20,27	34,19
C5n001amh_	Blok C5 noordgevel 001 midden huur	3,00	34,16	31,47	23,04	36,47
A4w022cbk_	Blok A4 westgevel 022 betaalbare koop	30,50	34,14	31,59	26,44	36,59
D2o007bvk_	Blok D2 oostgevel 007 vrije koop	27,50	34,13	31,29	22,45	36,29
A6o006bvk_	Blok A6 oostgevel 006 vrije koop	27,50	34,12	32,21	28,80	38,80
D2o007bvk_	Blok D2 oostgevel 007 vrije koop	24,50	34,09	31,24	22,32	36,24
C2n002bbk_	Blok C2 noordgevel 002 betaalbare koop	18,50	34,06	31,39	23,31	36,39
A5w010vk_D	Blok A5 westgevel 010 vrije koop	12,50	34,01	31,30	23,88	36,30
A2o009bsh_	Blok A2 oostgevel 009 sociale huur	18,50	33,99	31,37	24,08	36,37
A6w014bvk_	Blok A6 westgevel 014 vrije koop	36,50	33,97	31,60	26,58	36,60
A6o007bvk_	Blok A6 oostgevel 007 vrije koop	27,50	33,96	31,78	27,35	37,35
C2z011bbk_	Blok C2 zuidgevel 011 betaalbare koop	27,50	33,95	31,06	26,94	36,94
A5w007vk_A	Blok A5 westgevel 007 vrije koop	3,00	33,93	31,61	26,62	36,62
A6w014bvk_	Blok A6 westgevel 014 vrije koop	33,50	33,92	31,54	26,45	36,54
A5w010vk_C	Blok A5 westgevel 010 vrije koop	9,50	33,91	31,19	23,46	36,19
A6w013bvk_	Blok A6 westgevel 013 vrije koop	36,50	33,91	31,68	27,43	37,43
D2w019cvk_	Blok D2 westgevel 019 vrije koop	39,50	33,91	31,42	24,95	36,42
A6w014avk_	Blok A6 westgevel 014 vrije koop	18,50	33,90	31,35	24,84	36,35
C5n002cmh_	Blok C5 noordgevel 002 midden huur	33,50	33,89	31,28	23,76	36,28
D2w018bvk_	Blok D2 westgevel 018 vrije koop	36,50	33,89	31,46	25,46	36,46
D2o006cvk_	Blok D2 oostgevel 006 vrije koop	48,50	33,88	31,06	22,74	36,06
A6w013bvk_	Blok A6 westgevel 013 vrije koop	33,50	33,87	31,64	27,45	37,45
A4o010abk_	Blok A4 oostgevel 010 betaalbare koop	18,50	33,84	31,75	28,08	38,08
C5o006bmh_	Blok C5 oostgevel 006 midden huur	30,50	33,81	30,90	20,27	35,90
A6z010avk_	Blok A6 zuidgevel 010 vrije koop	18,50	33,80	31,43	25,93	36,43
D2w020cvk_	Blok D2 westgevel 020 vrije koop	42,50	33,79	31,29	24,73	36,29
A6w014bvk_	Blok A6 westgevel 014 vrije koop	21,50	33,77	31,08	23,90	36,08
C5o006bmh_	Blok C5 oostgevel 006 midden huur	27,50	33,71	30,78	19,58	35,78
D2o007bvk_	Blok D2 oostgevel 007 vrije koop	21,50	33,71	30,87	22,21	35,87
D7z012bvk_	Blok D7 zuidgevel 012 vrije koop	21,50	33,66	31,33	26,00	36,33
A6o004bvk_	Blok A6 oostgevel 004 vrije koop	30,50	33,56	31,74	28,64	38,64
D3o007vk_B	Blok D3 oostgevel 007 vrije koop	6,50	33,55	30,75	22,03	35,75
D2w020cvk_	Blok D2 westgevel 020 vrije koop	39,50	33,54	31,02	24,36	36,02
D2c021cvk_	Blok D2 westgevel 021 vrije koop	42,50	33,51	31,00	24,41	36,00
C5n001cmh_	Blok C5 noordgevel 001 midden huur	33,50	33,49	30,89	23,43	35,89
Bw029cYTC_	Blok B westgevel 029 YTC	18,50	33,45	29,27	20,81	34,27
D7o006bvk_	Blok D7 oostgevel 006 vrije koop	27,50	33,43	31,00	25,04	36,00
D2o006cvk_	Blok D2 oostgevel 006 vrije koop	45,50	33,43	30,60	22,27	35,60
D2o006cvk_	Blok D2 oostgevel 006 vrije koop	42,50	33,42	30,54	21,54	35,54
A5w010vk_B	Blok A5 westgevel 010 vrije koop	6,50	33,39	30,70	23,16	35,70

Alle getoonde dB-waarden zijn A-gewogen

Rapport: Resultatentabel
Model: M35d - Euromarkt Alphen aan den Rijn_geluidvanwege Aldi -max. hoogtes app
LAEq totaalresultaten voor toetspunten
Groep: LAr,LT
Groepsreductie: Nee

Naam Toetspunt	Omschrijving	Hoogte	Dag	Avond	Nacht	Etmaal
A6o005bvk_	Blok A6 oostgevel 005 vrije koop	27,50	33,35	31,49	28,28	38,28
C2z011bbk_	Blok C2 zuidgevel 011 betaalbare koop	24,50	33,35	30,40	26,54	36,54
D2w019bvk_	Blok D2 westgevel 019 vrije koop	36,50	33,35	30,85	24,31	35,85
D2o006bvk_	Blok D2 oostgevel 006 vrije koop	36,50	33,34	30,41	20,88	35,41
D2o006cvk_	Blok D2 oostgevel 006 vrije koop	39,50	33,31	30,41	21,15	35,41
A6z010bvk_	Blok A6 zuidgevel 010 vrije koop	30,50	33,29	30,53	21,87	35,53
D2z014avk_	Blok D2 zuidgevel 014 vrije koop	18,50	33,28	31,36	27,88	37,88
C3z004mh_C	Blok C3 zuidgevel 004 midden huur	9,50	33,28	25,20	20,44	33,28
A6w015bvk_	Blok A6 westgevel 015 vrije koop	27,50	33,27	30,64	23,98	35,64
D2o006bvk_	Blok D2 oostgevel 006 vrije koop	33,50	33,26	30,35	20,68	35,35
A6o008bvk_	Blok A6 oostgevel 008 vrije koop	24,50	33,25	31,03	26,44	36,44
C3z004mh_B	Blok C3 zuidgevel 004 midden huur	6,50	33,20	25,04	20,29	33,20
D2w018cvk_	Blok D2 westgevel 018 vrije koop	45,50	33,20	30,33	18,79	35,33
C3z004mh_D	Blok C3 zuidgevel 004 midden huur	12,50	33,18	25,28	20,71	33,18
BD001_E	Bestaand Davinci	25,50	33,18	30,92	26,31	36,31
A5w011vk_E	Blok A5 westgevel 011 vrije koop	15,50	33,17	30,49	23,69	35,49
A6w015bvk_	Blok A6 westgevel 015 vrije koop	24,50	33,15	30,47	23,37	35,47
D2c021cvk_	Blok D2 westgevel 021 vrije koop	39,50	33,14	30,57	23,48	35,57
A2n007sh_C	Blok A2 noordgevel 007 sociale huur	9,50	33,12	30,39	21,75	35,39
C3z004mh_E	Blok C3 zuidgevel 004 midden huur	15,50	33,12	25,65	21,33	33,12
C2z011bbk_	Blok C2 zuidgevel 011 betaalbare koop	21,50	33,10	30,25	26,28	36,28
D2w020bvk_	Blok D2 westgevel 020 vrije koop	36,50	33,08	30,54	23,69	35,54
D7z013vk_A	Blok D7 zuidgevel 012 vrije koop	21,50	33,07	30,80	25,83	35,83
BD003_E	Bestaand Davinci	25,50	33,06	31,06	27,62	37,62
A5w011vk_D	Blok A5 westgevel 011 vrije koop	12,50	33,05	30,35	23,20	35,35
D2w019cvk_	Blok D2 westgevel 019 vrije koop	45,50	33,05	30,13	16,45	35,13
D2w022cvk_	Blok D2 westgevel 022 vrije koop	42,50	33,04	30,49	23,56	35,49
D2o006bvk_	Blok D2 oostgevel 006 vrije koop	30,50	33,03	30,11	20,53	35,11
D2w018bvk_	Blok D2 westgevel 018 vrije koop	33,50	33,02	30,60	24,68	35,60
D3o006vk_D	Blok D3 oostgevel 006 vrije koop	12,50	32,96	30,00	20,19	35,00
D3o006vk_E	Blok D3 oostgevel 006 vrije koop	15,50	32,96	30,00	20,29	35,00
A6o006bvk_	Blok A6 oostgevel 006 vrije koop	24,50	32,96	31,16	28,12	38,12
D2o006bvk_	Blok D2 oostgevel 006 vrije koop	27,50	32,96	30,04	20,42	35,04
A6w015avk_	Blok A6 westgevel 015 vrije koop	18,50	32,91	30,36	23,94	35,36
D3o006vk_C	Blok D3 oostgevel 006 vrije koop	9,50	32,89	29,97	20,12	34,97
D2o006bvk_	Blok D2 oostgevel 006 vrije koop	24,50	32,89	29,95	19,97	34,95
A5w011vk_C	Blok A5 westgevel 011 vrije koop	9,50	32,87	30,14	22,46	35,14
D3o008vk_A	Blok D3 oostgevel 008 vrije koop	3,00	32,86	30,15	22,58	35,15
A6w015bvk_	Blok A6 westgevel 015 vrije koop	30,50	32,84	30,13	22,80	35,13
D2w020cvk_	Blok D2 westgevel 020 vrije koop	45,50	32,79	29,85	15,42	34,85
A4w023cbk_	Blok A4 westgevel 023 betaalbare koop	30,50	32,78	30,04	24,21	35,04
A2n006sh_C	Blok A2 noordgevel 006 sociale huur	9,50	32,77	30,02	21,01	35,02
D2o009avk_	Blok D2 oostgevel 009 vrije koop	18,50	32,75	30,42	25,33	35,42
A4w024cbk_	Blok A4 westgevel 024 betaalbare koop	30,50	32,75	29,68	20,64	34,68
A6w015bvk_	Blok A6 westgevel 015 vrije koop	21,50	32,74	30,04	22,85	35,04
Bw028cYTC_	Blok B westgevel 028 YTC	18,50	32,72	28,15	20,56	33,15
A6z009avk_	Blok A6 zuidgevel 009 vrije koop	18,50	32,68	30,59	26,51	36,51
D7o008bvk_	Blok D7 oostgevel 008 vrije koop	24,50	32,64	30,35	25,27	35,35
A6o004bvk_	Blok A6 oostgevel 004 vrije koop	27,50	32,61	30,86	27,99	37,99
A2w022ash_	Blok A2 westgevel 022 sociale huur	15,50	32,59	30,15	24,27	35,15
D2w019bvk_	Blok D2 westgevel 019 vrije koop	33,50	32,59	30,12	23,79	35,12
C5o006bmh_	Blok C5 oostgevel 006 midden huur	21,50	32,58	30,22	25,31	35,31
A6z010bvk_	Blok A6 zuidgevel 010 vrije koop	33,50	32,55	29,85	22,14	34,85
C2n001bbk_	Blok C2 noordgevel 001 betaalbare koop	18,50	32,50	29,61	17,78	34,61
A6o005bvk_	Blok A6 oostgevel 005 vrije koop	24,50	32,50	30,71	27,72	37,72
BD006_A	Bestaand Davinci	31,50	32,49	30,27	25,94	35,94
A2n005sh_C	Blok A2 noordgevel 005 sociale huur	9,50	32,48	29,65	19,29	34,65
A2n003sh_C	Blok A2 noordgevel 003 sociale huur	9,50	32,45	29,58	17,92	34,58
D2w022cvk_	Blok D2 westgevel 022 vrije koop	39,50	32,42	29,88	23,10	34,88
A2n007sh_D	Blok A2 noordgevel 007 sociale huur	12,50	32,41	29,49	15,92	34,49
D2o006bvk_	Blok D2 oostgevel 006 vrije koop	21,50	32,41	29,48	19,88	34,48
C2z011abk_	Blok C2 zuidgevel 011 betaalbare koop	18,50	32,40	30,18	26,05	36,05
A6w015bvk_	Blok A6 westgevel 015 vrije koop	36,50	32,40	29,73	22,92	34,73
A2n007sh_B	Blok A2 noordgevel 007 sociale huur	6,50	32,37	29,64	20,90	34,64
A6o007bvk_	Blok A6 oostgevel 007 vrije koop	24,50	32,37	30,23	25,99	35,99

Alle getoonde dB-waarden zijn A-gewogen

Rapport: Resultatentabel
Model: M35d - Euromarkt Alphen aan den Rijn_geluidvanwege Aldi -max. hoogtes app
LAEq totaalresultaten voor toetspunten
Groep: LAr,LT
Groepsreductie: Nee

Naam Toetspunt	Omschrijving	Hoogte	Dag	Avond	Nacht	Etmaal
A6w015bv_k_	Blok A6 westgevel 015 vrije koop	33,50	32,34	29,67	22,84	34,67
A2n004sh_C	Blok A2 noordgevel 004 sociale huur	9,50	32,33	29,43	17,25	34,43
D2z015av_k_	Blok D2 zuidgevel 015 vrije koop	18,50	32,31	30,45	27,20	37,20
A2n003sh_D	Blok A2 noordgevel 003 sociale huur	12,50	32,26	29,42	18,52	34,42
A6z011bv_k_	Blok A6 zuidgevel 011 vrije koop	30,50	32,25	29,43	21,07	34,43
D2w018bv_k_	Blok D2 westgevel 018 vrije koop	30,50	32,25	29,88	24,28	34,88
A2n006sh_B	Blok A2 noordgevel 006 sociale huur	6,50	32,22	29,47	20,44	34,47
A2n008bsh_	Blok A2 oostgevel 008 sociale huur	18,50	32,20	29,48	21,19	34,48
A6z010bv_k_	Blok A6 zuidgevel 010 vrije koop	36,50	32,19	29,52	22,45	34,52
A2n003sh_E	Blok A2 noordgevel 003 sociale huur	15,50	32,18	29,38	19,14	34,38
A5w012vk_E	Blok A5 westgevel 012 vrije koop	15,50	32,17	29,48	22,82	34,48
A2w022ash_	Blok A2 westgevel 022 sociale huur	9,50	32,15	29,44	20,95	34,44
A2w022ash_	Blok A2 westgevel 022 sociale huur	6,50	32,14	29,40	20,42	34,40
A2w022ash_	Blok A2 westgevel 022 sociale huur	12,50	32,14	29,51	21,92	34,51
A2n006sh_D	Blok A2 noordgevel 006 sociale huur	12,50	32,14	29,23	16,03	34,23
A2n003sh_B	Blok A2 noordgevel 003 sociale huur	6,50	32,12	29,43	21,37	34,43
A2n003sh_F	Blok A2 noordgevel 003 sociale huur	18,50	32,12	29,37	20,13	34,37
A2n007sh_E	Blok A2 noordgevel 007 sociale huur	15,50	32,11	29,22	16,75	34,22
D3o006vk_B	Blok D3 oostgevel 006 vrije koop	6,50	32,11	29,25	20,07	34,25
A2z020ash_	Blok A2 noordgevel 020 sociale huur	6,50	32,11	29,30	19,31	34,30
C2z012bbk_	Blok C2 zuidgevel 012 betaalbare koop	27,50	32,09	29,00	25,43	35,43
D7z014vk_A	Blok D7 zuidgevel 014 vrije koop	21,50	32,09	29,81	24,82	34,82
BD006_B	Bestaand Davinci	34,50	32,07	29,66	24,54	34,66
A5w011vk_B	Blok A5 westgevel 011 vrije koop	6,50	32,04	29,35	22,10	34,35
A5w012vk_D	Blok A5 westgevel 012 vrije koop	12,50	32,03	29,32	22,30	34,32
A2n004sh_D	Blok A2 noordgevel 004 sociale huur	12,50	32,02	29,12	16,58	34,12
A6w016bv_k_	Blok A6 westgevel 016 vrije koop	27,50	32,00	29,27	21,88	34,27
A2n005sh_D	Blok A2 noordgevel 005 sociale huur	12,50	31,98	29,07	16,20	34,07
A6w016bv_k_	Blok A6 westgevel 016 vrije koop	24,50	31,97	29,30	22,50	34,30
D2c021cvk_	Blok D2 westgevel 021 vrije koop	45,50	31,95	28,98	12,58	33,98
BD005_F	Bestaand Davinci	28,50	31,95	29,72	25,45	35,45
A2n004sh_E	Blok A2 noordgevel 004 sociale huur	15,50	31,91	29,03	17,03	34,03
A2n006sh_E	Blok A2 noordgevel 006 sociale huur	15,50	31,91	29,03	16,84	34,03
A6w016av_k_	Blok A6 westgevel 016 vrije koop	18,50	31,90	29,38	23,20	34,38
A2n005sh_B	Blok A2 noordgevel 005 sociale huur	6,50	31,89	29,10	19,63	34,10
A6w016bv_k_	Blok A6 westgevel 016 vrije koop	30,50	31,88	29,15	21,79	34,15
A5w012vk_C	Blok A5 westgevel 012 vrije koop	9,50	31,86	29,16	22,04	34,16
A2n005sh_E	Blok A2 noordgevel 005 sociale huur	15,50	31,86	28,98	16,95	33,98
A6o008bv_k_	Blok A6 oostgevel 008 vrije koop	21,50	31,85	29,67	25,29	35,29
A2z020ash_	Blok A2 noordgevel 020 sociale huur	9,50	31,84	29,07	19,67	34,07
A6w012bv_k_	Blok A6 westgevel 012 vrije koop	27,50	31,84	28,66	14,92	33,66
A6o004bv_k_	Blok A6 oostgevel 004 vrije koop	24,50	31,84	30,16	27,50	37,50
A5w008vk_A	Blok A5 westgevel 008 vrije koop	3,00	31,82	29,79	26,22	36,22
A2n002sh_C	Blok A2 noordgevel 002 sociale huur	9,50	31,80	28,95	17,70	33,95
C5o007bmh_	Blok C5 oostgevel 007 midden huur	33,50	31,78	28,88	20,51	33,88
D3o007vk_A	Blok D3 oostgevel 007 vrije koop	3,00	31,76	29,00	21,19	34,00
A6w016bv_k_	Blok A6 westgevel 016 vrije koop	21,50	31,71	29,00	21,96	34,00
A2n001sh_C	Blok A2 noordgevel 001 sociale huur	9,50	31,69	28,84	17,80	33,84
A2n002sh_B	Blok A2 noordgevel 002 sociale huur	6,50	31,67	28,96	20,70	33,96
D2w022cvk_	Blok D2 westgevel 022 vrije koop	45,50	31,67	28,71	12,21	33,71
A2n004sh_B	Blok A2 noordgevel 004 sociale huur	6,50	31,66	28,84	18,86	33,84
A2n001sh_F	Blok A2 noordgevel 001 sociale huur	18,50	31,66	29,02	21,33	34,02
D2w021bv_k_	Blok D2 westgevel 021 vrije koop	36,50	31,65	29,19	23,05	34,19
A2z020ash_	Blok A2 noordgevel 020 sociale huur	12,50	31,63	28,91	20,28	33,91
D7o007bv_k_	Blok D7 oostgevel 007 vrije koop	24,50	31,63	29,41	24,67	34,67
A2n002sh_F	Blok A2 noordgevel 002 sociale huur	18,50	31,61	28,90	20,50	33,90
D2z016av_k_	Blok D2 zuidgevel 016 vrije koop	18,50	31,60	29,78	26,67	36,67
BD001_D	Bestaand Davinci	22,50	31,60	29,44	25,24	35,24
A2n002sh_D	Blok A2 noordgevel 002 sociale huur	12,50	31,59	28,78	18,55	33,78
A2n001sh_B	Blok A2 noordgevel 001 sociale huur	6,50	31,57	28,84	20,08	33,84
A2n001sh_E	Blok A2 noordgevel 001 sociale huur	15,50	31,56	28,83	20,10	33,83
A2z020ash_	Blok A2 noordgevel 020 sociale huur	15,50	31,56	28,95	21,67	33,95
A2n002sh_E	Blok A2 noordgevel 002 sociale huur	15,50	31,54	28,77	19,36	33,77
A6o006bv_k_	Blok A6 oostgevel 006 vrije koop	21,50	31,53	29,65	26,37	36,37
A6w016bv_k_	Blok A6 westgevel 016 vrije koop	33,50	31,51	28,81	21,84	33,81

Alle getoonde dB-waarden zijn A-gewogen

Rapport: Resultatentabel
Model: M35d - Euromarkt Alphen aan den Rijn_geluidvanwege Aldi -max. hoogtes app
LAEq totaalresultaten voor toetspunten
Groep: LAr,LT
Groepsreductie: Nee

Naam Toetspunt	Omschrijving	Hoogte	Dag	Avond	Nacht	Etmaal
A6w016bv_k_	Blok A6 westgevel 016 vrije koop	36,50	31,51	28,81	21,93	33,81
A2n001sh_D	Blok A2 noordgevel 001 sociale huur	12,50	31,47	28,65	18,28	33,65
A6o007bv_k_	Blok A6 oostgevel 007 vrije koop	21,50	31,45	29,30	25,04	35,04
A2n004sh_F	Blok A2 noordgevel 004 sociale huur	18,50	31,42	28,58	17,66	33,58
A6z011bv_k_	Blok A6 zuidgevel 011 vrije koop	33,50	31,42	28,66	21,38	33,66
C3z004mh_A	Blok C3 zuidgevel 004 midden huur	3,00	31,26	24,12	20,04	31,26
D7o010bv_k_	Blok D7 oostgevel 010 vrije koop	21,50	31,19	29,09	24,94	34,94
BD003_D	Bestaand Davinci	22,50	31,15	29,39	26,59	36,59
A6o005bv_k_	Blok A6 oostgevel 005 vrije koop	21,50	31,09	29,22	25,98	35,98
A6z011bv_k_	Blok A6 zuidgevel 011 vrije koop	36,50	31,09	28,36	21,83	33,36
C5o007bmh_	Blok C5 oostgevel 007 midden huur	30,50	31,05	28,15	20,08	33,15
D6o001zorg	Blok D6 oostgevel 001 zorg	18,50	31,03	28,94	24,86	34,86
C2z012bbk_	Blok C2 zuidgevel 012 betaalbare koop	24,50	30,98	28,04	24,31	34,31
D2z017avk_	Blok D2 zuidgevel 017 vrije koop	18,50	30,95	29,13	26,04	36,04
A4n001abk_	Blok A4 noordgevel 001 betaalbare koop	18,50	30,92	28,55	23,15	33,55
C5o007bmh_	Blok C5 oostgevel 007 midden huur	27,50	30,84	27,91	19,42	32,91
A5w012vk_B	Blok A5 westgevel 012 vrije koop	6,50	30,81	28,19	21,69	33,19
D2w022bv_k_	Blok D2 westgevel 022 vrije koop	36,50	30,81	28,43	22,76	33,43
C5o004amh_	Blok C5 oostgevel 004 midden huur	18,50	30,73	28,79	25,33	35,33
A6w012bv_k_	Blok A6 westgevel 012 vrije koop	30,50	30,73	27,51	15,00	32,51
A6o008avk_	Blok A6 oostgevel 008 vrije koop	18,50	30,71	28,56	24,31	34,31
A4n001bbk_	Blok A4 noordgevel 001 betaalbare koop	21,50	30,71	28,26	22,55	33,26
C2013bbk_C	Blok C2 zuidgevel 013 betaalbare koop	27,50	30,63	27,62	23,91	33,91
D6w007zorg	Blok D6 westgevel 007 zorg	15,50	30,57	27,76	17,49	32,76
D7o006bv_k_	Blok D7 oostgevel 006 vrije koop	24,50	30,57	28,50	24,43	34,43
A4n002abk_	Blok A4 noordgevel 002 betaalbare koop	18,50	30,52	28,11	22,45	33,11
A6o005avk_	Blok A6 oostgevel 005 vrije koop	18,50	30,44	28,48	24,91	34,91
A4n002bbk_	Blok A4 noordgevel 002 betaalbare koop	21,50	30,43	28,07	22,73	33,07
D3o006vk_A	Blok D3 oostgevel 006 vrije koop	3,00	30,41	27,57	19,08	32,57
A2n005sh_F	Blok A2 noordgevel 005 sociale huur	18,50	30,37	27,56	17,58	32,56
C2z012bbk_	Blok C2 zuidgevel 012 betaalbare koop	21,50	30,35	27,80	23,95	33,95
A6o007avk_	Blok A6 oostgevel 007 vrije koop	18,50	30,32	28,12	23,63	33,63
A6w012bv_k_	Blok A6 westgevel 012 vrije koop	36,50	30,32	27,11	15,55	32,11
A5w009vk_A	Blok A5 westgevel 009 vrije koop	3,00	30,31	28,13	24,10	34,10
D2o008avk_	Blok D2 oostgevel 008 vrije koop	18,50	30,29	28,01	23,31	33,31
A6o006avk_	Blok A6 oostgevel 006 vrije koop	18,50	30,20	28,25	24,76	34,76
A6o004bv_k_	Blok A6 oostgevel 004 vrije koop	21,50	30,20	28,47	25,65	35,65
C5o007bmh_	Blok C5 oostgevel 007 midden huur	24,50	30,15	27,22	19,17	32,22
A2n006sh_F	Blok A2 noordgevel 006 sociale huur	18,50	30,13	27,34	17,66	32,34
D2w020bv_k_	Blok D2 westgevel 020 vrije koop	33,50	30,10	27,91	23,31	33,31
A4n002bbk_	Blok A4 noordgevel 002 betaalbare koop	24,50	30,00	27,63	22,29	32,63
D6w007zorg	Blok D6 westgevel 007 zorg	12,50	29,99	27,19	17,16	32,19
A4n002bbk_	Blok A4 noordgevel 002 betaalbare koop	27,50	29,93	27,59	22,33	32,59
C2z014bbk_	Blok C2 zuidgevel 014 betaalbare koop	27,50	29,89	26,91	23,27	33,27
A4n002bbk_	Blok A4 noordgevel 002 betaalbare koop	30,50	29,85	27,53	22,43	32,53
C2z012abk_	Blok C2 zuidgevel 012 betaalbare koop	18,50	29,83	27,60	23,56	33,56
BD005_E	Bestaand Davinci	25,50	29,79	27,72	24,09	34,09
C2013bbk_B	Blok C2 zuidgevel 013 betaalbare koop	24,50	29,73	27,28	23,62	33,62
C2z015abk_	Blok C2 zuidgevel 015 betaalbare koop	18,50	29,72	26,91	21,20	31,91
A4n001bbk_	Blok A6 noordgevel 001 betaalbare koop	24,50	29,70	27,14	20,84	32,14
D6w008zorg	Blok D6 westgevel 008 zorg	15,50	29,67	26,96	18,27	31,96
A4n001bbk_	Blok A6 noordgevel 001 betaalbare koop	27,50	29,64	27,07	20,91	32,07
C2z015abk_	Blok C2 zuidgevel 015 betaalbare koop	15,50	29,60	26,78	20,79	31,78
D2w019bv_k_	Blok D2 westgevel 019 vrije koop	30,50	29,59	27,54	23,52	33,52
D7z011avk_	Blok D7 zuidgevel 011 vrije koop	18,50	29,53	27,40	23,19	33,19
A4n001bbk_	Blok A6 noordgevel 001 betaalbare koop	30,50	29,53	27,00	21,06	32,06
BD001_C	Bestaand Davinci	19,50	29,53	27,60	24,34	34,34
A4n005abk_	Blok A4 noordgevel 005 betaalbare koop	18,50	29,45	26,68	17,30	31,68
C5o005amh_	Blok C5 oostgevel 005 midden huur	18,50	29,44	27,52	24,62	34,62
C2z015abk_	Blok C2 zuidgevel 015 betaalbare koop	12,50	29,43	26,45	19,72	31,45
C2z014abk_	Blok C2 zuidgevel 014 betaalbare koop	18,50	29,38	26,87	22,07	32,07
C5o008bmh_	Blok C5 oostgevel 008 midden huur	33,50	29,37	26,52	20,63	31,52
D2w018bv_k_	Blok D2 westgevel 018 vrije koop	27,50	29,35	27,48	24,16	34,16
D7z012avk_	Blok D7 zuidgevel 012 vrije koop	18,50	29,33	27,23	23,11	33,11
D7o009bv_k_	Blok D7 oostgevel 009 vrije koop	21,50	29,30	27,20	23,06	33,06

Alle getoonde dB-waarden zijn A-gewogen

Rapport: Resultatentabel
 Model: M35d - Euromarkt Alphen aan den Rijn_geluidvanwege Aldi -max. hoogtes app
 LAeq totaalresultaten voor toetspunten
 Groep: LAR,LT
 Groepsreductie: Nee

Naam Toetspunt	Omschrijving	Hoogte	Dag	Avond	Nacht	Etmaal
C2013bbk_A	Blok C2 zuidgevel 013 betaalbare koop	21,50	29,29	26,91	23,07	33,07
C2z015abk_	Blok C2 zuidgevel 015 betaalbare koop	9,50	29,28	26,27	19,10	31,27
A4n005bbk_	Blok A4 noordgevel 005 betaalbare koop	21,50	29,28	26,52	17,32	31,52
A2n007sh_F	Blok A2 noordgevel 007 sociale huur	18,50	29,27	26,57	18,22	31,57
C5o006amh_	Blok C5 oostgevel 006 midden huur	18,50	29,27	26,93	23,91	33,91
A4n003abk_	Blok A4 noordgevel 003 betaalbare koop	18,50	29,24	26,42	16,63	31,42
A4n004abk_	Blok A4 noordgevel 004 betaalbare koop	18,50	29,23	26,41	16,22	31,41
A6w012bvk_	Blok A6 westgevel 012 vrije koop	33,50	29,23	25,90	15,14	30,90
C2w019bbk_	Blok C2 westgevel 019 betaalbare koop	27,50	29,20	26,35	17,90	31,35
D2o007avk_	Blok D2 oostgevel 007 vrije koop	18,50	29,19	26,85	21,94	31,94
A4n003bbk_	Blok A4 noordgevel 003 betaalbare koop	21,50	29,19	26,50	18,57	31,50
D2w021bvk_	Blok D2 westgevel 021 vrije koop	33,50	29,17	27,06	22,83	32,83
D6w008zorg	Blok D6 westgevel 008 zorg	12,50	29,14	26,44	17,99	31,44
D6w007zorg	Blok D6 westgevel 007 zorg	9,50	29,12	26,36	16,92	31,36
A6o004avk_	Blok A6 oostgevel 004 vrije koop	18,50	29,11	27,23	24,01	34,01
A5w010vk_A	Blok A5 westgevel 010 vrije koop	3,00	29,07	26,87	22,86	32,86
BD003_C	Bestaand Davinci	19,50	29,01	27,05	23,73	33,73
D2w020bvk_	Blok D2 westgevel 020 vrije koop	30,50	29,00	27,00	23,20	33,20
C2z013abk_	Blok C2 zuidgevel 013 betaalbare koop	18,50	28,99	26,67	22,66	32,66
C2z015bbk_	Blok C2 zuidgevel 015 betaalbare koop	27,50	28,98	26,07	22,37	32,37
C2z014bbk_	Blok C2 zuidgevel 014 betaalbare koop	24,50	28,94	26,49	22,72	32,72
A4n005bbk_	Blok A4 noordgevel 005 betaalbare koop	24,50	28,92	26,18	17,36	31,18
A4n004bbk_	Blok A4 noordgevel 004 betaalbare koop	21,50	28,89	26,08	16,22	31,08
A4n005bbk_	Blok A4 noordgevel 005 betaalbare koop	27,50	28,89	26,16	17,48	31,16
C2z014bbk_	Blok C2 zuidgevel 014 betaalbare koop	21,50	28,88	26,47	22,74	32,74
A4n005bbk_	Blok A4 noordgevel 005 betaalbare koop	30,50	28,86	26,16	17,84	31,16
D7o009avk_	Blok D7 oostgevel 009 vrije koop	18,50	28,84	26,84	23,14	33,14
BD001_B	Bestaand Davinci	16,50	28,71	26,68	23,13	33,13
D2w018bvk_	Blok D2 westgevel 018 vrije koop	24,50	28,70	26,94	23,97	33,97
D2z016avk_	Blok D2 zuidgevel 016 vrije koop	15,50	28,66	26,78	23,46	33,46
D2w019bvk_	Blok D2 westgevel 019 vrije koop	27,50	28,64	26,77	23,47	33,47
D2w022bvk_	Blok D2 westgevel 022 vrije koop	33,50	28,61	26,57	22,66	32,66
D2z017avk_	Blok D2 zuidgevel 017 vrije koop	15,50	28,60	26,75	23,52	33,52
A4n004bbk_	Blok A4 noordgevel 004 betaalbare koop	24,50	28,57	25,78	16,24	30,78
A4n003bbk_	Blok A4 noordgevel 003 betaalbare koop	24,50	28,52	25,71	16,15	30,71
C5o008bmh_	Blok C5 oostgevel 008 midden huur	30,50	28,50	25,67	20,32	30,67
A4n004bbk_	Blok A4 noordgevel 004 betaalbare koop	27,50	28,46	25,68	16,33	30,68
BD005_D	Bestaand Davinci	22,50	28,45	26,43	23,10	33,10
C6z012gk_E	Blok C6 zuidgevel 012 goedkope koop	15,50	28,43	25,86	21,89	31,89
D2z015avk_	Blok D2 zuidgevel 015 vrije koop	15,50	28,41	26,46	22,93	32,93
BD003_B	Bestaand Davinci	16,50	28,40	26,31	22,63	32,63
A4n003bbk_	Blok A4 noordgevel 003 betaalbare koop	27,50	28,39	25,59	16,26	30,59
D7o008bvk_	Blok D7 oostgevel 008 vrije koop	21,50	28,37	26,24	21,99	31,99
D6w008zorg	Blok D6 westgevel 008 zorg	9,50	28,36	25,73	18,14	30,73
D6w007zorg	Blok D6 westgevel 007 zorg	3,00	28,35	25,52	14,74	30,52
A4n004bbk_	Blok A4 noordgevel 004 betaalbare koop	30,50	28,34	25,58	16,61	30,58
C2z014abk_	Blok C2 zuidgevel 014 betaalbare koop	15,50	28,33	25,72	19,70	30,72
C6z010gk_D	Blok C6 zuidgevel 010 goedkope koop	12,50	28,33	25,67	20,69	30,69
D2w021bvk_	Blok D2 westgevel 021 vrije koop	30,50	28,32	26,37	22,80	32,80
C6z010gk_E	Blok C6 zuidgevel 010 goedkope koop	15,50	28,31	25,60	20,44	30,60
A4n003bbk_	Blok A4 noordgevel 003 betaalbare koop	30,50	28,30	25,53	16,55	30,53
C6z013gk_E	Blok C6 zuidgevel 013 goedkope koop	15,50	28,29	25,98	22,73	32,73
C2z015bbk_	Blok C2 zuidgevel 015 betaalbare koop	24,50	28,29	25,66	21,77	31,77
D6w007zorg	Blok D6 westgevel 007 zorg	6,50	28,28	25,51	16,03	30,51
C6z014gk_E	Blok C6 zuidgevel 014 goedkope koop	15,50	28,23	25,91	22,72	32,72
C2z015bbk_	Blok C2 zuidgevel 015 betaalbare koop	21,50	28,23	25,50	21,56	31,56
C6z012gk_D	Blok C6 zuidgevel 012 goedkope koop	12,50	28,17	25,57	21,50	31,50
C6z011gk_D	Blok C6 zuidgevel 011 goedkope koop	12,50	28,16	25,54	20,94	30,94
C5o008bmh_	Blok C5 oostgevel 008 midden huur	27,50	28,16	25,28	19,77	30,28
D2w020bvk_	Blok D2 westgevel 020 vrije koop	27,50	28,10	26,26	23,05	33,05
A5w012vk_A	Blok A5 westgevel 012 vrije koop	3,00	28,09	25,71	20,95	30,95
D3w026vk_E	Blok D3 westgevel 026 vrije koop	15,50	28,08	25,89	21,37	31,37
C3w007mh_E	Blok C3 westgevel 007 midden huur	15,50	28,07	25,70	20,65	30,70
C2z014abk_	Blok C2 zuidgevel 014 betaalbare koop	12,50	28,06	25,34	18,34	30,34
C3w006mh_E	Blok C3 westgevel 006 midden huur	15,50	27,99	25,56	20,56	30,56

Alle getoonde dB-waarden zijn A-gewogen

Rapport: Resultatentabel
Model: M35d - Euromarkt Alphen aan den Rijn_geluidvanwege Aldi -max. hoogtes app
LAEq totaalresultaten voor toetspunten
Groep: LAr,LT
Groepsreductie: Nee

Naam Toetspunt	Omschrijving	Hoogte	Dag	Avond	Nacht	Etmaal
D3w027vk_E	Blok D3 westgevel 027 vrije koop	15,50	27,95	25,61	20,24	30,61
D2w019bv_k	Blok D2 westgevel 019 vrije koop	24,50	27,94	26,14	23,07	33,07
C2z014abk_	Blok C2 zuidgevel 014 betaalbare koop	9,50	27,93	25,15	17,61	30,15
C6z010gk_C	Blok C6 zuidgevel 010 goedkope koop	9,50	27,81	25,06	19,58	30,06
C5o008amh_	Blok C5 oostgevel 008 midden huur	18,50	27,80	24,80	21,30	31,30
C3w007mh_D	Blok C3 westgevel 007 midden huur	12,50	27,79	25,34	19,84	30,34
A5w011vk_A	Blok A5 westgevel 011 vrije koop	3,00	27,78	25,55	21,55	31,55
D2w018avk_	Blok D2 westgevel 018 vrije koop	18,50	27,78	25,94	22,76	32,76
C5o007amh_	Blok C5 oostgevel 007 midden huur	18,50	27,76	24,66	20,91	30,91
C2z012abk_	Blok C2 zuidgevel 012 betaalbare koop	15,50	27,76	25,21	19,41	30,21
D7o007bv_k	Blok D7 oostgevel 007 vrije koop	21,50	27,76	25,64	21,49	31,49
D2o006avk_	Blok D2 oostgevel 006 vrije koop	18,50	27,74	25,27	19,79	30,27
C3w006mh_D	Blok C3 westgevel 006 midden huur	12,50	27,72	25,21	19,80	30,21
BD001_A	Bestaand Davinci	13,50	27,71	25,50	21,25	31,25
C6z011gk_E	Blok C6 zuidgevel 011 goedkope koop	15,50	27,70	24,84	19,35	29,84
C3w007mh_C	Blok C3 westgevel 007 midden huur	9,50	27,69	25,18	19,44	30,18
D7z011avk_	Blok D7 zuidgevel 011 vrije koop	15,50	27,66	25,88	22,85	32,85
D2w022bv_k	Blok D2 westgevel 022 vrije koop	30,50	27,65	25,79	22,56	32,56
D7o009avk_	Blok D7 oostgevel 009 vrije koop	15,50	27,64	25,78	22,54	32,54
C3w006mh_C	Blok C3 westgevel 006 midden huur	9,50	27,59	25,03	19,43	30,03
D7o010avk_	Blok D7 oostgevel 010 vrije koop	18,50	27,58	25,46	21,29	31,29
C6z011gk_C	Blok C6 zuidgevel 011 goedkope koop	9,50	27,58	24,83	19,79	29,83
C5z011bmh_	Blok C5 zuidgevel 011 midden huur	33,50	27,58	23,05	19,37	29,37
D3w027vk_D	Blok D3 westgevel 027 vrije koop	12,50	27,57	25,16	19,44	30,16
C6z013gk_D	Blok C6 zuidgevel 013 goedkope koop	12,50	27,53	25,06	21,50	31,50
C6z014gk_D	Blok C6 zuidgevel 014 goedkope koop	12,50	27,53	25,07	21,59	31,59
C5o006amh_	Blok C5 oostgevel 006 midden huur	15,50	27,51	25,02	21,60	31,60
C2z012abk_	Blok C2 zuidgevel 012 betaalbare koop	12,50	27,47	24,81	18,15	29,81
C6z012gk_C	Blok C6 zuidgevel 012 goedkope koop	9,50	27,45	24,76	20,46	30,46
D2w021bv_k	Blok D2 westgevel 021 vrije koop	27,50	27,45	25,63	22,45	32,45
D6w008zorg	Blok D6 westgevel 008 zorg	3,00	27,44	24,71	15,87	29,71
D6w008zorg	Blok D6 westgevel 008 zorg	6,50	27,44	24,82	17,18	29,82
C5o008bmh_	Blok C5 oostgevel 008 midden huur	24,50	27,44	24,60	19,58	29,60
C2z013abk_	Blok C2 zuidgevel 013 betaalbare koop	15,50	27,43	24,96	19,74	29,96
D2w018bv_k	Blok D2 westgevel 018 vrije koop	21,50	27,42	25,52	22,13	32,13
BD005_C	Bestaand Davinci	19,50	27,39	25,08	21,16	31,16
C3w005mh_E	Blok C3 westgevel 005 midden huur	15,50	27,38	24,84	19,50	29,84
C2z012abk_	Blok C2 zuidgevel 012 betaalbare koop	9,50	27,35	24,65	17,68	29,65
C2w019bbk_	Blok C2 westgevel 019 betaalbare koop	24,50	27,34	24,56	17,67	29,56
D2w018cv_k	Blok D2 westgevel 018 vrije koop	48,50	27,34	24,89	18,96	29,89
D3n003vk_E	Blok D3 noordgevel 003 vrije koop	15,50	27,16	24,98	20,52	30,52
C2w020bbk_	Blok C2 westgevel 020 betaalbare koop	27,50	27,13	24,51	18,63	29,51
C3w005mh_D	Blok C3 westgevel 005 midden huur	12,50	27,12	24,52	18,82	29,52
C2w020bbk_	Blok C2 westgevel 020 betaalbare koop	21,50	27,12	24,41	18,26	29,41
D2w020bv_k	Blok D2 westgevel 020 vrije koop	24,50	27,12	25,26	21,99	31,99
C2z013abk_	Blok C2 zuidgevel 013 betaalbare koop	12,50	27,11	24,50	18,36	29,50
D2z017avk_	Blok D2 zuidgevel 017 vrije koop	12,50	27,07	25,08	21,35	31,35
D3n002vk_E	Blok D3 noordgevel 002 vrije koop	15,50	27,05	24,85	20,34	30,34
D3w026vk_D	Blok D3 westgevel 026 vrije koop	12,50	27,03	24,61	18,78	29,61
D2z016avk_	Blok D2 zuidgevel 016 vrije koop	12,50	26,94	24,87	20,87	30,87
C2w020bbk_	Blok C2 westgevel 020 betaalbare koop	24,50	26,93	24,30	18,40	29,30
C2w018abk_	Blok C2 westgevel 018 betaalbare koop	12,50	26,92	24,24	18,87	29,24
D7o008avk_	Blok D7 oostgevel 008 vrije koop	18,50	26,92	24,75	20,38	30,38
C2z013abk_	Blok C2 zuidgevel 013 betaalbare koop	9,50	26,91	24,25	17,71	29,25
C3w005mh_C	Blok C3 westgevel 005 midden huur	9,50	26,91	24,29	18,56	29,29
D2w022bv_k	Blok D2 westgevel 022 vrije koop	27,50	26,90	25,07	21,92	31,92
C5z011bmh_	Blok C5 zuidgevel 011 midden huur	30,50	26,88	22,05	18,88	28,88
C6z008gk_D	Blok C6 zuidgevel 008 goedkope koop	12,50	26,86	24,41	19,93	29,93
BD005_B	Bestaand Davinci	16,50	26,80	24,40	19,89	29,89
C2w018abk_	Blok C2 westgevel 018 betaalbare koop	9,50	26,79	24,02	18,48	29,02
D2z015avk_	Blok D2 zuidgevel 015 vrije koop	12,50	26,78	24,62	20,20	30,20
D2w018avk_	Blok D2 westgevel 018 vrije koop	15,50	26,78	24,81	21,19	31,19
D3n001vk_E	Blok D3 noordgevel 001 vrije koop	15,50	26,76	24,56	20,03	30,03
C5z009bmh_	Blok C5 zuidgevel 009 midden huur	33,50	26,75	23,40	19,19	29,19
D7o006bv_k	Blok D7 oostgevel 006 vrije koop	21,50	26,74	24,72	20,96	30,96

Alle getoonde dB-waarden zijn A-gewogen

Rapport: Resultatentabel
Model: M35d - Euromarkt Alphen aan den Rijn_geluidvanwege Aldi -max. hoogtes app
LAEq totaalresultaten voor toetspunten
Groep: LAr,LT
Groepsreductie: Nee

Naam Toetspunt	Omschrijving	Hoogte	Dag	Avond	Nacht	Etmaal
C6z013gk_C	Blok C6 zuidgevel 013 goedkope koop	9,50	26,71	24,14	20,40	30,40
C2w017abk_	Blok C2 westgevel 017 betaalbare koop	12,50	26,69	24,08	18,55	29,08
C6z009gk_D	Blok C6 zuidgevel 009 goedkope koop	12,50	26,68	24,29	20,23	30,23
C2w016abk_	Blok C2 westgevel 016 betaalbare koop	15,50	26,67	24,14	18,81	29,14
D5n006sh_E	Blok D5 noordgevel 006 sociale huur	15,50	26,64	24,59	20,66	30,66
C2w019abk_	Blok C2 westgevel 019 betaalbare koop	18,50	26,63	23,78	17,79	28,78
C2w020abk_	Blok C2 westgevel 020 betaalbare koop	18,50	26,62	24,12	18,16	29,12
C5o007bhm_	Blok C5 oostgevel 007 midden huur	21,50	26,61	23,74	18,97	28,97
C5o007amh_	Blok C5 oostgevel 007 midden huur	15,50	26,60	23,60	19,48	29,48
C6z009gk_E	Blok C6 zuidgevel 009 goedkope koop	15,50	26,60	24,13	19,87	29,87
D2w019cvk_	Blok D2 westgevel 019 vrije koop	48,50	26,58	23,99	16,89	28,99
C2w019bbk_	Blok C2 westgevel 019 betaalbare koop	21,50	26,57	23,77	17,53	28,77
C5o006amh_	Blok C5 oostgevel 006 midden huur	12,50	26,56	23,78	19,82	29,82
D7o009avk_	Blok D7 oostgevel 009 vrije koop	12,50	26,55	24,62	21,16	31,16
C6z014gk_C	Blok C6 zuidgevel 014 goedkope koop	9,50	26,55	23,95	20,29	30,29
C2w018abk_	Blok C2 westgevel 018 betaalbare koop	15,50	26,52	23,63	17,39	28,63
C6z008gk_C	Blok C6 zuidgevel 008 goedkope koop	9,50	26,51	24,00	19,30	29,30
C6z008gk_E	Blok C6 zuidgevel 008 goedkope koop	15,50	26,51	23,86	18,89	28,89
C2w017abk_	Blok C2 westgevel 017 betaalbare koop	9,50	26,50	23,84	18,10	28,84
D8z010sh_E	Blok D8 zuidgevel 010 sociale huur	15,50	26,50	24,58	21,25	31,25
C5z011bhm_	Blok C5 zuidgevel 011 midden huur	27,50	26,50	21,50	18,26	28,26
C2w016abk_	Blok C2 westgevel 016 betaalbare koop	12,50	26,48	23,87	18,17	28,87
D3w025vk_D	Blok D3 westgevel 025 vrije koop	12,50	26,46	23,91	17,15	28,91
D3w025vk_E	Blok D3 westgevel 025 vrije koop	15,50	26,45	23,89	17,05	28,89
D7o007avk_	Blok D7 oostgevel 007 vrije koop	18,50	26,43	24,30	20,11	30,11
D7z012avk_	Blok D7 zuidgevel 012 vrije koop	15,50	26,43	24,55	21,20	31,20
D5n007sh_E	Blok D5 noordgevel 007 sociale huur	15,50	26,37	24,18	19,65	29,65
C5z010bhm_	Blok C5 zuidgevel 010 midden huur	33,50	26,36	22,95	18,87	28,87
D2w019bvk_	Blok D2 westgevel 019 vrije koop	21,50	26,34	24,32	20,53	30,53
C2w018abk_	Blok C2 westgevel 018 betaalbare koop	18,50	26,32	23,28	17,43	28,28
C2w016abk_	Blok C2 westgevel 016 betaalbare koop	9,50	26,30	23,64	17,72	28,64
D8z012sh_E	Blok D8 zuidgevel 012 sociale huur	15,50	26,29	24,34	20,89	30,89
D3n003vk_D	Blok D3 noordgevel 003 vrije koop	12,50	26,27	23,86	18,17	28,86
C5o008amh_	Blok C5 oostgevel 008 midden huur	15,50	26,26	23,26	19,09	29,09
C2w018bbk_	Blok C2 westgevel 018 betaalbare koop	27,50	26,25	23,46	17,53	28,46
D2w020cvk_	Blok D2 westgevel 020 vrije koop	48,50	26,24	23,60	15,96	28,60
C2w017abk_	Blok C2 westgevel 017 betaalbare koop	15,50	26,23	23,47	17,14	28,47
D3n002vk_D	Blok D3 noordgevel 002 vrije koop	12,50	26,23	23,82	18,26	28,82
C5o007amh_	Blok C5 oostgevel 007 midden huur	12,50	26,21	23,04	18,50	28,50
C5o008bhm_	Blok C5 oostgevel 008 midden huur	21,50	26,19	23,30	19,43	29,43
D3n005vk_E	Blok D3 noordgevel 005 vrije koop	15,50	26,17	23,63	16,99	28,63
D7o007avk_	Blok D7 oostgevel 007 vrije koop	15,50	26,17	24,19	20,67	30,67
D8z013sh_E	Blok D8 zuidgevel 013 sociale huur	15,50	26,17	24,20	20,72	30,72
D7o008avk_	Blok D7 oostgevel 008 vrije koop	15,50	26,15	24,21	20,76	30,76
C6z009gk_C	Blok C6 zuidgevel 009 goedkope koop	9,50	26,13	23,63	19,27	29,27
D8z011sh_E	Blok D8 zuidgevel 011 sociale huur	15,50	26,11	24,10	20,49	30,49
D8z014sh_E	Blok D8 zuidgevel 014 sociale huur	15,50	26,11	24,14	20,65	30,65
C2w018bbk_	Blok C2 westgevel 018 betaalbare koop	24,50	26,10	23,31	17,41	28,31
D7o006avk_	Blok D7 oostgevel 006 vrije koop	15,50	26,07	24,10	20,61	30,61
D3n001vk_D	Blok D3 noordgevel 001 vrije koop	12,50	26,06	23,67	18,19	28,67
D5n005sh_E	Blok D5 noordgevel 005 sociale huur	15,50	26,05	24,01	20,11	30,11
A6n003bvk_	Blok A6 noordgevel 003 vrije koop	36,50	26,05	24,10	20,56	30,56
C2w018bbk_	Blok C2 westgevel 018 betaalbare koop	21,50	26,04	23,25	17,34	28,25
D3n003vk_C	Blok D3 noordgevel 003 vrije koop	9,50	26,03	23,55	17,40	28,55
D3n005vk_D	Blok D3 noordgevel 005 vrije koop	12,50	26,03	23,39	15,81	28,39
C5o008amh_	Blok C5 oostgevel 008 midden huur	12,50	25,98	22,83	18,23	28,23
C2w017abk_	Blok C2 westgevel 017 betaalbare koop	18,50	25,90	23,14	17,11	28,14
C2w017bbk_	Blok C2 westgevel 017 betaalbare koop	21,50	25,89	23,11	17,08	28,11
D3n002vk_C	Blok D3 noordgevel 002 vrije koop	9,50	25,88	23,43	17,54	28,43
D2w018avk_	Blok D2 westgevel 018 vrije koop	12,50	25,88	23,75	19,47	29,47
D2w021bvk_	Blok D2 westgevel 021 vrije koop	24,50	25,87	23,85	20,01	30,01
D2w019avk_	Blok D2 westgevel 019 vrije koop	18,50	25,85	23,73	19,61	29,61
C2w016abk_	Blok C2 westgevel 016 betaalbare koop	18,50	25,84	23,07	16,98	28,07
D6o001zorg	Blok D6 oostgevel 001 zorg	15,50	25,82	23,89	20,42	30,42
C2w016bbk_	Blok C2 westgevel 016 betaalbare koop	21,50	25,82	23,04	16,99	28,04

Alle getoonde dB-waarden zijn A-gewogen

Rapport: Resultatentabel
Model: M35d - Euromarkt Alphen aan den Rijn_geluidvanwege Aldi -max. hoogtes app
LAEq totaalresultaten voor toetspunten
Groep: LAr,LT
Groepsreductie: Nee

Naam Toetspunt	Omschrijving	Hoogte	Dag	Avond	Nacht	Etmaal
D8z009sh_E	Blok D8 zuidgevel 009 sociale huur	15,50	25,81	23,79	20,10	30,10
D2z016avk_	Blok D2 zuidgevel 016 vrije koop	9,50	25,77	23,51	18,61	28,61
D2w020bv_	Blok D2 westgevel 020 vrije koop	21,50	25,77	23,70	19,71	29,71
D5n007sh_D	Blok D5 noordgevel 007 sociale huur	12,50	25,75	23,40	18,05	28,40
D2n001cvk_	Blok D2 noordgevel 001 vrije koop	42,50	25,75	23,51	18,66	28,66
C5z009bhm_	Blok C5 zuidgevel 009 midden huur	30,50	25,71	22,31	18,84	28,84
C2w017bbk_	Blok C2 westgevel 017 betaalbare koop	27,50	25,67	23,19	17,27	28,19
D3n004vk_C	Blok D3 noordgevel 004 vrije koop	9,50	25,65	22,92	14,31	27,92
C2w016bbk_	Blok C2 westgevel 016 betaalbare koop	27,50	25,65	23,11	17,20	28,11
D7w018cvk_	Blok D7 westgevel 018 vrije koop	27,50	25,65	23,24	17,40	28,24
C5o006amh_	Blok C5 oostgevel 006 midden huur	9,50	25,62	22,76	18,70	28,70
C2w017bbk_	Blok C2 westgevel 017 betaalbare koop	24,50	25,62	23,14	17,15	28,14
D5n006sh_D	Blok D5 noordgevel 006 sociale huur	12,50	25,61	23,31	18,23	28,31
C2w016bbk_	Blok C2 westgevel 016 betaalbare koop	24,50	25,59	23,06	17,07	28,06
D3n004vk_D	Blok D3 noordgevel 004 vrije koop	12,50	25,57	22,89	14,98	27,89
D3n001vk_C	Blok D3 noordgevel 001 vrije koop	9,50	25,54	23,07	17,05	28,07
D2w019avk_	Blok D2 westgevel 019 vrije koop	15,50	25,54	23,38	19,03	29,03
D3n004vk_E	Blok D3 noordgevel 004 vrije koop	15,50	25,50	22,81	14,68	27,81
D8z010sh_D	Blok D8 zuidgevel 010 sociale huur	12,50	25,50	23,47	19,77	29,77
A6n003bv_	Blok A6 noordgevel 003 vrije koop	33,50	25,46	23,40	19,42	29,42
D7z011avk_	Blok D7 zuidgevel 011 vrije koop	12,50	25,45	23,51	19,95	29,95
C5z011bhm_	Blok C5 zuidgevel 011 midden huur	24,50	25,44	21,45	18,12	28,12
C5z010bhm_	Blok C5 zuidgevel 010 midden huur	30,50	25,40	21,91	18,52	28,52
D8z012sh_D	Blok D8 zuidgevel 012 sociale huur	12,50	25,37	23,35	19,71	29,71
D2w020avk_	Blok D2 westgevel 020 vrije koop	18,50	25,37	23,21	18,90	28,90
D2w018cvk_	Blok D2 westgevel 018 vrije koop	51,50	25,37	23,40	19,86	29,86
C5o007amh_	Blok C5 oostgevel 007 midden huur	9,50	25,36	22,20	17,73	27,73
D2c021cvk_	Blok D2 westgevel 021 vrije koop	48,50	25,36	22,57	12,96	27,57
D2n001cvk_	Blok D2 noordgevel 001 vrije koop	39,50	25,35	23,16	18,64	28,64
D8z013sh_D	Blok D8 zuidgevel 013 sociale huur	12,50	25,32	23,32	19,74	29,74
D2z017avk_	Blok D2 zuidgevel 017 vrije koop	9,50	25,31	23,00	17,85	28,00
D2w022bv_	Blok D2 westgevel 022 vrije koop	24,50	25,27	23,22	19,32	29,32
D5n005sh_D	Blok D5 noordgevel 005 sociale huur	12,50	25,25	22,98	18,12	28,12
D7o006avk_	Blok D7 oostgevel 006 vrije koop	18,50	25,25	23,20	19,40	29,40
C5z009bhm_	Blok C5 zuidgevel 009 midden huur	27,50	25,23	21,78	18,24	28,24
C5o008amh_	Blok C5 oostgevel 008 midden huur	9,50	25,21	22,01	17,46	27,46
D8z008sh_E	Blok D8 zuidgevel 008 sociale huur	15,50	25,20	23,05	18,78	28,78
D7w019cvk_	Blok D7 westgevel 019 vrije koop	30,50	25,20	22,37	11,54	27,37
C5z009bhm_	Blok C5 zuidgevel 009 midden huur	24,50	25,18	21,73	18,12	28,12
D7w018cvk_	Blok D7 westgevel 018 vrije koop	30,50	25,18	22,34	11,34	27,34
D5n007sh_C	Blok D5 noordgevel 007 sociale huur	9,50	25,17	22,77	17,06	27,77
D8z014sh_D	Blok D8 zuidgevel 014 sociale huur	12,50	25,15	23,15	19,59	29,59
D2w021bv_	Blok D2 westgevel 021 vrije koop	21,50	25,15	23,00	18,69	28,69
D2w020avk_	Blok D2 westgevel 020 vrije koop	15,50	25,11	22,88	18,26	28,26
D7o006avk_	Blok D7 oostgevel 006 vrije koop	12,50	25,10	23,11	19,55	29,55
D8z009sh_D	Blok D8 zuidgevel 009 sociale huur	12,50	25,10	22,98	18,86	28,86
D7o007avk_	Blok D7 oostgevel 007 vrije koop	12,50	25,09	23,07	19,43	29,43
D7o008avk_	Blok D7 oostgevel 008 vrije koop	12,50	25,08	23,10	19,48	29,48
D8z011sh_D	Blok D8 zuidgevel 011 sociale huur	12,50	25,07	22,97	19,02	29,02
D2n001bv_	Blok D2 noordgevel 001 vrije koop	36,50	25,06	22,93	18,62	28,62
D6w009zorg	Blok D6 westgevel 009 zorg	9,50	25,00	23,01	19,30	29,30
C5z009bhm_	Blok C5 zuidgevel 009 midden huur	21,50	25,00	21,56	18,05	28,05
C5z009amh_	Blok C5 zuidgevel 009 midden huur	12,50	24,96	19,92	14,37	24,96
D8z008sh_D	Blok D8 zuidgevel 008 sociale huur	12,50	24,96	22,77	18,33	28,33
D2w019avk_	Blok D2 westgevel 019 vrije koop	12,50	24,96	22,67	17,69	27,69
C5z009amh_	Blok C5 zuidgevel 009 midden huur	18,50	24,95	21,47	18,00	28,00
D7o010avk_	Blok D7 oostgevel 010 vrije koop	15,50	24,95	22,89	18,99	28,99
C5z010bhm_	Blok C5 zuidgevel 010 midden huur	27,50	24,94	21,36	17,90	27,90
C5z010bhm_	Blok C5 zuidgevel 010 midden huur	24,50	24,93	21,33	17,78	27,78
C5z009amh_	Blok C5 zuidgevel 009 midden huur	9,50	24,91	20,43	16,31	26,31
D5n006sh_C	Blok D5 noordgevel 006 sociale huur	9,50	24,88	22,50	17,01	27,50
C5z009amh_	Blok C5 zuidgevel 009 midden huur	15,50	24,82	19,68	14,87	24,87
D2w021avk_	Blok D2 westgevel 021 vrije koop	18,50	24,82	22,57	17,83	27,83
D7o010avk_	Blok D7 oostgevel 010 vrije koop	12,50	24,79	22,81	19,22	29,22
D2w020avk_	Blok D2 westgevel 020 vrije koop	12,50	24,79	22,48	17,50	27,50

Alle getoonde dB-waarden zijn A-gewogen

Rapport: Resultatentabel
Model: M35d - Euromarkt Alphen aan den Rijn_geluidvanwege Aldi -max. hoogtes app
LAEq totaalresultaten voor toetspunten
Groep: LAr,LT
Groepsreductie: Nee

Naam Toetspunt	Omschrijving	Hoogte	Dag	Avond	Nacht	Etmaal
C5z011bhm_	Blok C5 zuidgevel 011 midden huur	21,50	24,76	21,08	17,65	27,65
D2w022bvk_	Blok D2 westgevel 022 vrije koop	21,50	24,69	22,54	18,28	28,28
A6n003avk_	Blok A6 noordgevel 003 vrije koop	12,50	24,60	22,07	15,58	27,07
C5z011amh_	Blok C5 zuidgevel 011 midden huur	18,50	24,57	21,03	17,56	27,56
A5n001vk_D	Blok A5 noordgevel 001 vrije koop	12,50	24,55	21,89	14,44	26,89
D7w017cvk_	Blok D7 westgevel 017 vrije koop	30,50	24,54	21,73	11,42	26,73
D5n005sh_C	Blok D5 noordgevel 005 sociale huur	9,50	24,53	22,21	17,10	27,21
D2n001bvk_	Blok D2 noordgevel 001 vrije koop	33,50	24,49	22,46	18,62	28,62
A6n002avk_	Blok A6 noordgevel 002 vrije koop	12,50	24,48	21,90	15,06	26,90
A5n001vk_C	Blok A5 noordgevel 001 vrije koop	9,50	24,47	21,88	14,95	26,88
C5z010amh_	Blok C5 zuidgevel 010 midden huur	12,50	24,46	19,66	14,28	24,66
C4o001bk_E	Blok C4 oostgevel 001 betaalbare koop	15,50	24,45	21,68	18,09	28,09
D2n001bvk_	Blok D2 noordgevel 001 vrije koop	27,50	24,44	22,42	18,62	28,62
A6n003bvk_	Blok A6 noordgevel 003 vrije koop	30,50	24,43	22,10	16,83	27,10
D2n002cvk_	Blok D2 noordgevel 002 vrije koop	42,50	24,42	22,29	18,03	28,03
C5z010amh_	Blok C5 zuidgevel 010 midden huur	15,50	24,40	19,52	14,72	24,72
D6w009zorg	Blok D6 westgevel 009 zorg	12,50	24,35	21,93	16,20	26,93
D2w022avk_	Blok D2 westgevel 022 vrije koop	18,50	24,34	22,11	17,50	27,50
A6n001avk_	Blok A6 noordgevel 001 vrije koop	12,50	24,33	21,70	14,32	26,70
A6n003avk_	Blok A6 noordgevel 003 vrije koop	9,50	24,33	21,79	15,15	26,79
D7n005bvk_	Blok D7 noordgevel 005 vrije koop	33,50	24,32	22,30	18,45	28,45
A6n003bvk_	Blok A6 noordgevel 003 vrije koop	27,50	24,31	21,91	16,31	26,91
D2n001bvk_	Blok D2 noordgevel 001 vrije koop	30,50	24,31	22,32	18,62	28,62
A6n001avk_	Blok A6 noordgevel 001 vrije koop	9,50	24,30	21,73	14,86	26,73
A6n003bvk_	Blok A6 noordgevel 003 vrije koop	24,50	24,30	21,86	16,03	26,86
A5n001vk_E	Blok A5 noordgevel 001 vrije koop	15,50	24,29	21,56	13,35	26,56
A6n002avk_	Blok A6 noordgevel 002 vrije koop	9,50	24,28	21,69	14,74	26,69
C4o001bk_C	Blok C4 oostgevel 001 betaalbare koop	9,50	24,28	21,83	18,80	28,80
D2n002cvk_	Blok D2 noordgevel 002 vrije koop	39,50	24,28	22,17	17,95	27,95
C4o001bk_D	Blok C4 oostgevel 001 betaalbare koop	12,50	24,25	21,51	17,87	27,87
A6n003avk_	Blok A6 noordgevel 003 vrije koop	15,50	24,24	21,62	14,37	26,62
D7z012avk_	Blok D7 zuidgevel 012 vrije koop	12,50	24,24	22,19	18,23	28,23
D2w019cvk_	Blok D2 westgevel 019 vrije koop	51,50	24,22	22,16	18,24	28,24
A6n003avk_	Blok A6 noordgevel 003 vrije koop	18,50	24,20	21,60	14,57	26,60
D6w009zorg	Blok D6 westgevel 009 zorg	15,50	24,19	22,25	18,79	28,79
C5z010bhm_	Blok C5 zuidgevel 010 midden huur	21,50	24,19	21,19	17,70	27,70
A6n003bvk_	Blok A6 noordgevel 003 vrije koop	21,50	24,16	21,60	14,92	26,60
D2n002bvk_	Blok D2 noordgevel 002 vrije koop	36,50	24,15	22,05	17,90	27,90
D2n002bvk_	Blok D2 noordgevel 002 vrije koop	27,50	24,13	22,02	17,84	27,84
C5z010amh_	Blok C5 zuidgevel 010 midden huur	18,50	24,11	21,13	17,65	27,65
D2n001cvk_	Blok D2 noordgevel 001 vrije koop	45,50	24,08	21,33	12,17	26,33
D2n002bvk_	Blok D2 noordgevel 002 vrije koop	30,50	24,07	21,98	17,85	27,85
D2n002bvk_	Blok D2 noordgevel 002 vrije koop	33,50	24,07	21,97	17,87	27,87
D7n001bvk_	Blok D7 noordgevel 001 vrije koop	33,50	24,04	21,38	13,36	26,38
A6n002avk_	Blok A6 noordgevel 002 vrije koop	15,50	24,00	21,29	13,07	26,29
D2n003bvk_	Blok D2 noordgevel 003 vrije koop	27,50	24,00	21,83	17,39	27,39
A6n001avk_	Blok A6 noordgevel 001 vrije koop	15,50	23,99	21,27	12,91	26,27
C5z010amh_	Blok C5 zuidgevel 010 midden huur	9,50	23,97	20,19	16,21	26,21
D6o001zorg	Blok D6 oostgevel 001 zorg	12,50	23,94	21,87	17,85	27,85
D6w009zorg	Blok D6 westgevel 009 zorg	6,50	23,94	21,92	18,12	28,12
D2n003bvk_	Blok D2 noordgevel 003 vrije koop	30,50	23,94	21,78	17,41	27,41
D2n003bvk_	Blok D2 noordgevel 003 vrije koop	33,50	23,94	21,79	17,43	27,43
A6n002avk_	Blok A6 noordgevel 002 vrije koop	18,50	23,93	21,23	13,19	26,23
D7o009avk_	Blok D7 oostgevel 009 vrije koop	9,50	23,93	21,90	18,02	28,02
A6n001avk_	Blok A6 noordgevel 001 vrije koop	18,50	23,92	21,22	13,08	26,22
C5w016bhm_	Blok C5 westgevel 016 midden huur	18,50	23,90	21,37	14,70	26,37
A6n002bvk_	Blok A6 noordgevel 002 vrije koop	21,50	23,87	21,19	13,41	26,19
D7w018cvk_	Blok D7 westgevel 018 vrije koop	33,50	23,84	21,16	12,85	26,16
D5n004sh_D	Blok D5 noordgevel 004 sociale huur	12,50	23,83	21,42	15,79	26,42
D7z011avk_	Blok D7 zuidgevel 011 vrije koop	9,50	23,82	21,77	17,86	27,86
A6n001bvk_	Blok A6 noordgevel 001 vrije koop	21,50	23,81	21,13	13,15	26,13
D2n003bvk_	Blok D2 noordgevel 003 vrije koop	36,50	23,81	21,69	17,47	27,47
D7w019cvk_	Blok D7 westgevel 019 vrije koop	27,50	23,77	21,73	17,79	27,79
A6n002bvk_	Blok A6 noordgevel 002 vrije koop	24,50	23,75	21,10	13,62	26,10
A6n001bvk_	Blok A6 noordgevel 001 vrije koop	24,50	23,74	21,07	13,19	26,07

Alle getoonde dB-waarden zijn A-gewogen

Rapport: Resultatentabel
Model: M35d - Euromarkt Alphen aan den Rijn_geluidvanwege Aldi -max. hoogtes app
LAEq totaalresultaten voor toetspunten
Groep: LAr,LT
Groepsreductie: Nee

Naam Toetspunt	Omschrijving	Hoogte	Dag	Avond	Nacht	Etmaal
D5n004sh_E	Blok D5 noordgevel 004 sociale huur	15,50	23,69	21,22	15,24	26,22
A6n002bvk_	Blok A6 noordgevel 002 vrije koop	27,50	23,69	21,06	13,81	26,06
D2w020cvk_	Blok D2 westgevel 020 vrije koop	51,50	23,69	21,59	17,52	27,52
D2n003cvk_	Blok D2 noordgevel 003 vrije koop	42,50	23,68	21,46	16,78	26,78
D7n001bvk_	Blok D7 noordgevel 001 vrije koop	27,50	23,67	21,72	18,14	28,14
D7n005bvk_	Blok D7 noordgevel 005 vrije koop	30,50	23,65	21,67	17,96	27,96
A6n002bvk_	Blok A6 noordgevel 002 vrije koop	30,50	23,63	21,02	13,93	26,02
A6n002bvk_	Blok A6 noordgevel 002 vrije koop	36,50	23,63	21,08	14,45	26,08
A6n001bvk_	Blok A6 noordgevel 001 vrije koop	27,50	23,61	20,95	13,27	25,95
A6n002bvk_	Blok A6 noordgevel 002 vrije koop	33,50	23,60	21,02	14,10	26,02
D2n003cvk_	Blok D2 noordgevel 003 vrije koop	39,50	23,58	21,36	16,72	26,72
A5n001vk_B	Blok A5 noordgevel 001 vrije koop	6,50	23,55	21,04	14,81	26,04
A6n001bvk_	Blok A6 noordgevel 001 vrije koop	30,50	23,54	20,89	13,39	25,89
A6n001bvk_	Blok A6 noordgevel 001 vrije koop	36,50	23,53	20,93	13,92	25,93
C5w016amh_	Blok C5 westgevel 016 midden huur	15,50	23,52	21,12	15,40	26,12
D7w019cvk_	Blok D7 westgevel 019 vrije koop	33,50	23,52	20,87	12,98	25,87
A6n001bvk_	Blok A6 noordgevel 001 vrije koop	33,50	23,50	20,87	13,52	25,87
A6n003avk_	Blok A6 noordgevel 003 vrije koop	6,50	23,48	21,02	15,03	26,02
D7w018cvk_	Blok D7 westgevel 018 vrije koop	24,50	23,47	21,36	17,14	27,14
D2n004bvk_	Blok D2 noordgevel 004 vrije koop	27,50	23,45	21,08	15,60	26,08
A6n001avk_	Blok A6 noordgevel 001 vrije koop	6,50	23,40	20,92	14,79	25,92
A6n002avk_	Blok A6 noordgevel 002 vrije koop	6,50	23,39	20,89	14,64	25,89
D2n003avk_	Blok D2 noordgevel 003 vrije koop	12,50	23,38	20,89	14,63	25,89
D7o010avk_	Blok D7 oostgevel 010 vrije koop	9,50	23,37	21,35	17,53	27,53
D2n004bvk_	Blok D2 noordgevel 004 vrije koop	30,50	23,37	21,01	15,60	26,01
D2n005avk_	Blok D2 noordgevel 005 vrije koop	9,50	23,36	20,82	14,17	25,82
D7n001bvk_	Blok D7 noordgevel 001 vrije koop	24,50	23,36	21,43	17,92	27,92
D2n004avk_	Blok D2 noordgevel 004 vrije koop	9,50	23,35	20,89	14,85	25,89
D6w009zorg	Blok D6 westgevel 009 zorg	3,00	23,34	21,17	16,74	26,74
D2n003avk_	Blok D2 noordgevel 003 vrije koop	15,50	23,34	20,86	14,66	25,86
D2n005bvk_	Blok D2 noordgevel 005 vrije koop	27,50	23,32	20,82	14,52	25,82
D2n003avk_	Blok D2 noordgevel 003 vrije koop	9,50	23,30	20,90	15,22	25,90
D2n002avk_	Blok D2 noordgevel 002 vrije koop	12,50	23,30	20,85	14,86	25,85
D2n004cvk_	Blok D2 noordgevel 004 vrije koop	42,50	23,30	20,98	15,81	25,98
D7w019cvk_	Blok D7 westgevel 019 vrije koop	24,50	23,30	21,31	17,55	27,55
D2n004bvk_	Blok D2 noordgevel 004 vrije koop	33,50	23,29	20,95	15,62	25,95
D2n003avk_	Blok D2 noordgevel 003 vrije koop	18,50	23,28	20,81	14,69	25,81
D2n005bvk_	Blok D2 noordgevel 005 vrije koop	30,50	23,25	20,76	14,52	25,76
D2n003bvk_	Blok D2 noordgevel 003 vrije koop	21,50	23,20	20,74	14,75	25,74
D2n004cvk_	Blok D2 noordgevel 004 vrije koop	39,50	23,19	20,87	15,70	25,87
D2n004bvk_	Blok D2 noordgevel 004 vrije koop	36,50	23,18	20,86	15,65	25,86
D7n005bvk_	Blok D7 noordgevel 005 vrije koop	27,50	23,17	21,26	17,81	27,81
D7w018cvk_	Blok D7 westgevel 018 vrije koop	21,50	23,17	21,08	16,93	26,93
D2n002avk_	Blok D2 noordgevel 002 vrije koop	15,50	23,15	20,63	14,16	25,63
D2n003bvk_	Blok D2 noordgevel 003 vrije koop	24,50	23,13	20,70	14,82	25,70
D2n005bvk_	Blok D2 noordgevel 005 vrije koop	33,50	23,11	20,64	14,53	25,64
D2n002cvk_	Blok D2 noordgevel 002 vrije koop	45,50	23,11	20,65	14,55	25,65
D2n002avk_	Blok D2 noordgevel 002 vrije koop	18,50	23,09	20,59	14,21	25,59
C5w016cmh_	Blok C5 westgevel 016 midden huur	21,50	23,08	20,31	10,88	25,31
D7n005bvk_	Blok D7 noordgevel 005 vrije koop	24,50	23,07	21,16	17,74	27,74
D7w019cvk_	Blok D7 westgevel 019 vrije koop	21,50	23,07	21,09	17,36	27,36
D2n005avk_	Blok D2 noordgevel 005 vrije koop	12,50	23,06	20,29	11,24	25,29
D2n005cvk_	Blok D2 noordgevel 005 vrije koop	42,50	23,03	20,58	14,61	25,58
D2n002bvk_	Blok D2 noordgevel 002 vrije koop	21,50	23,02	20,53	14,27	25,53
D2n005bvk_	Blok D2 noordgevel 005 vrije koop	36,50	23,02	20,56	14,54	25,56
D2n004avk_	Blok D2 noordgevel 004 vrije koop	12,50	23,01	20,31	12,13	25,31
D2n005avk_	Blok D2 noordgevel 005 vrije koop	15,50	23,01	20,24	11,23	25,24
D2n002avk_	Blok D2 noordgevel 002 vrije koop	9,50	23,00	20,58	14,82	25,58
D2n005cvk_	Blok D2 noordgevel 005 vrije koop	39,50	22,99	20,54	14,56	25,54
C5w016amh_	Blok C5 westgevel 016 midden huur	9,50	22,98	20,72	16,12	26,12
D5n003sh_E	Blok D5 noordgevel 003 sociale huur	15,50	22,95	20,47	14,46	25,47
D2n004avk_	Blok D2 noordgevel 004 vrije koop	15,50	22,92	20,23	12,13	25,23
D2n002bvk_	Blok D2 noordgevel 002 vrije koop	24,50	22,91	20,45	14,37	25,45
D2n002cvk_	Blok D2 noordgevel 002 vrije koop	51,50	22,90	20,84	16,88	26,88
D5n001sh_C	Blok D5 noordgevel 001 sociale huur	9,50	22,89	20,85	17,00	27,00

Alle getoonde dB-waarden zijn A-gewogen

Rapport: Resultatentabel
Model: M35d - Euromarkt Alphen aan den Rijn_geluidvanwege Aldi -max. hoogtes app
LAeq totaalresultaten voor toetspunten
Groep: LAR,LT
Groepsreductie: Nee

Naam Toetspunt	Omschrijving	Hoogte	Dag	Avond	Nacht	Etmaal
D7n001bv_k_	Blok D7 noordgevel 001 vrije koop	21,50	22,88	20,91	17,23	27,23
D2n005av_k_	Blok D2 noordgevel 005 vrije koop	18,50	22,85	20,09	11,17	25,09
D2n004av_k_	Blok D2 noordgevel 004 vrije koop	18,50	22,84	20,16	12,17	25,16
C5w016amh_	Blok C5 westgevel 016 midden huur	12,50	22,82	20,38	14,48	25,38
D2n001av_k_	Blok D2 noordgevel 001 vrije koop	12,50	22,81	20,25	13,45	25,25
D5n003sh_D	Blok D5 noordgevel 003 sociale huur	12,50	22,77	20,29	14,31	25,29
D7n001bv_k_	Blok D7 noordgevel 001 vrije koop	30,50	22,76	20,09	12,01	25,09
D2n004bv_k_	Blok D2 noordgevel 004 vrije koop	21,50	22,74	20,07	12,23	25,07
D2n005bv_k_	Blok D2 noordgevel 005 vrije koop	24,50	22,74	19,97	11,04	24,97
D5n004sh_C	Blok D5 noordgevel 004 sociale huur	9,50	22,72	20,08	12,76	25,08
D2n005bv_k_	Blok D2 noordgevel 005 vrije koop	21,50	22,72	19,96	11,01	24,96
D2n001av_k_	Blok D2 noordgevel 001 vrije koop	18,50	22,69	20,04	12,47	25,04
D2n004bv_k_	Blok D2 noordgevel 004 vrije koop	24,50	22,69	20,03	12,32	25,03
D7z012av_k_	Blok D7 zuidgevel 012 vrije koop	9,50	22,68	20,53	16,17	26,17
BD008_B	Bestaand Davinci	34,50	22,65	20,12	14,29	25,12
A5n001vk_A	Blok A5 noordgevel 001 vrije koop	3,00	22,63	20,21	14,44	25,21
D2n003av_k_	Blok D2 noordgevel 003 vrije koop	6,50	22,63	20,31	15,19	25,31
A6n003av_k_	Blok A6 noordgevel 003 vrije koop	3,00	22,60	20,19	14,55	25,19
D2n001av_k_	Blok D2 noordgevel 001 vrije koop	15,50	22,60	19,95	12,40	24,95
D2n001bv_k_	Blok D2 noordgevel 001 vrije koop	21,50	22,57	19,95	12,57	24,95
BD007_F	Bestaand Davinci	28,50	22,57	20,17	14,63	25,17
A6n001av_k_	Blok A6 noordgevel 001 vrije koop	3,00	22,56	20,13	14,36	25,13
D6o001zorg	Blok D6 oostgevel 001 zorg	9,50	22,56	20,41	16,08	26,08
D2n004cv_k_	Blok D2 noordgevel 004 vrije koop	45,50	22,56	20,04	13,51	25,04
A6n002av_k_	Blok A6 noordgevel 002 vrije koop	3,00	22,50	20,05	14,19	25,05
BD007_E	Bestaand Davinci	25,50	22,49	20,06	14,31	25,06
D2n003cv_k_	Blok D2 noordgevel 003 vrije koop	45,50	22,48	19,92	13,11	24,92
BD007_D	Bestaand Davinci	22,50	22,48	20,03	14,12	25,03
D5n002sh_E	Blok D5 noordgevel 002 sociale huur	15,50	22,46	19,95	13,85	24,95
D2n001av_k_	Blok D2 noordgevel 001 vrije koop	9,50	22,42	19,89	13,39	24,89
D2n001bv_k_	Blok D2 noordgevel 001 vrije koop	24,50	22,39	19,80	12,74	24,80
D8n007sh_D	Blok D8 noordgevel 007 sociale huur	12,50	22,35	19,78	12,92	24,78
D7n004bv_k_	Blok D7 noordgevel 004 vrije koop	33,50	22,35	20,22	15,95	25,95
D2n002av_k_	Blok D2 noordgevel 002 vrije koop	6,50	22,32	19,99	14,78	24,99
D2n004cv_k_	Blok D2 noordgevel 004 vrije koop	51,50	22,31	19,99	14,83	24,99
D5n002sh_D	Blok D5 noordgevel 002 sociale huur	12,50	22,30	19,77	13,50	24,77
D8n004sh_E	Blok D8 noordgevel 004 sociale huur	15,50	22,28	19,82	13,75	24,82
D2n005av_k_	Blok D2 noordgevel 005 vrije koop	6,50	22,22	19,60	12,31	24,60
D2n002cv_k_	Blok D2 noordgevel 002 vrije koop	48,50	22,21	19,96	15,18	25,18
D2n003av_k_	Blok D2 noordgevel 003 vrije koop	3,00	22,20	19,90	14,89	24,90
D2n004av_k_	Blok D2 noordgevel 004 vrije koop	6,50	22,17	19,64	13,07	24,64
D8n007sh_E	Blok D8 noordgevel 007 sociale huur	15,50	22,16	19,51	11,77	24,51
D2n005cv_k_	Blok D2 noordgevel 005 vrije koop	45,50	22,13	19,36	10,19	24,36
C5w016amh_	Blok C5 westgevel 016 midden huur	6,50	22,12	19,89	15,39	25,39
D2n004cv_k_	Blok D2 noordgevel 004 vrije koop	48,50	22,11	19,68	13,84	24,68
D8n006sh_E	Blok D8 noordgevel 006 sociale huur	15,50	22,09	19,45	11,82	24,45
D7w018bv_k_	Blok D7 westgevel 018 vrije koop	18,50	22,09	19,78	14,56	24,78
D5n003sh_C	Blok D5 noordgevel 003 sociale huur	9,50	22,07	19,48	12,64	24,48
D5n001sh_E	Blok D5 noordgevel 001 sociale huur	15,50	22,07	19,58	13,43	24,58
D2c021cv_k_	Blok D2 westgevel 021 vrije koop	51,50	22,06	19,66	14,08	24,66
D2n003cv_k_	Blok D2 noordgevel 003 vrije koop	51,50	22,04	19,71	14,51	24,71
BD007_A	Bestaand Davinci	13,50	22,03	19,34	11,32	24,34
D8n006sh_D	Blok D8 noordgevel 006 sociale huur	12,50	22,02	19,39	11,84	24,39
BD007_B	Bestaand Davinci	16,50	22,00	19,31	11,41	24,31
D8n005sh_E	Blok D8 noordgevel 005 sociale huur	15,50	21,96	19,34	11,98	24,34
D2n004av_k_	Blok D2 noordgevel 004 vrije koop	3,00	21,96	19,48	13,30	24,48
D8n004sh_D	Blok D8 noordgevel 004 sociale huur	12,50	21,93	19,42	12,97	24,42
BD007_C	Bestaand Davinci	19,50	21,93	19,27	11,58	24,27
D8n003sh_E	Blok D8 noordgevel 003 sociale huur	15,50	21,90	19,35	12,59	24,35
C5w016cmh_	Blok C5 westgevel 016 midden huur	33,50	21,89	19,86	16,04	26,04
D5n001sh_D	Blok D5 noordgevel 001 sociale huur	12,50	21,88	19,36	12,97	24,36
D8n005sh_D	Blok D8 noordgevel 005 sociale huur	12,50	21,88	19,28	12,00	24,28
BD008_A	Bestaand Davinci	31,50	21,83	19,19	11,96	24,19
D2n003cv_k_	Blok D2 noordgevel 003 vrije koop	48,50	21,80	19,36	13,46	24,36
D8n007sh_C	Blok D8 noordgevel 007 sociale huur	9,50	21,77	19,25	12,80	24,25

Alle getoonde dB-waarden zijn A-gewogen

Rapport: Resultatentabel
Model: M35d - Euromarkt Alphen aan den Rijn_geluidvanwege Aldi -max. hoogtes app
LAEq totaalresultaten voor toetspunten
Groep: LAr,LT
Groepsreductie: Nee

Naam Toetspunt	Omschrijving	Hoogte	Dag	Avond	Nacht	Etmaal
D2n005cvk_	Blok D2 noordgevel 005 vrije koop	48,50	21,75	19,01	10,37	24,01
C5w016cmh_	Blok C5 westgevel 016 midden huur	30,50	21,71	19,56	15,21	25,21
C5w015amh_	Blok C5 westgevel 015 midden huur	9,50	21,70	19,43	15,11	25,11
D2n001avk_	Blok D2 noordgevel 001 vrije koop	6,50	21,68	19,22	13,25	24,22
D2w022cvk_	Blok D2 westgevel 022 vrije koop	51,50	21,68	19,28	13,76	24,28
C4z002bk_E	Blok C4 zuidgevel 002 betaalbare koop	15,50	21,65	18,79	14,94	24,94
D8n003sh_D	Blok D8 noordgevel 003 sociale huur	12,50	21,63	19,07	12,18	24,07
D7n004bv_	Blok D7 noordgevel 004 vrije koop	30,50	21,63	19,48	15,07	25,07
D2n005cvk_	Blok D2 noordgevel 005 vrije koop	51,50	21,63	18,93	10,79	23,93
D7w018avk_	Blok D7 westgevel 018 vrije koop	15,50	21,62	19,29	14,00	24,29
D2n005avk_	Blok D2 noordgevel 005 vrije koop	3,00	21,61	18,98	11,67	23,98
D7w015avk_	Blok D7 westgevel 015 vrije koop	9,50	21,61	19,53	15,59	25,59
C5w016amh_	Blok C5 westgevel 016 midden huur	3,00	21,58	19,23	14,10	24,23
D7w016avk_	Blok D7 westgevel 016 vrije koop	9,50	21,55	19,57	16,00	26,00
D5n002sh_C	Blok D5 noordgevel 002 sociale huur	9,50	21,53	18,98	12,53	23,98
D7w016avk_	Blok D7 westgevel 016 vrije koop	15,50	21,53	18,90	11,40	23,90
D2n001cvk_	Blok D2 noordgevel 001 vrije koop	51,50	21,52	19,15	13,71	24,15
D8n002sh_E	Blok D8 noordgevel 002 sociale huur	15,50	21,51	18,88	11,31	23,88
C4z002bk_D	Blok C4 zuidgevel 002 betaalbare koop	12,50	21,50	18,73	14,51	24,51
D7n003bv_	Blok D7 noordgevel 003 vrije koop	33,50	21,49	19,29	14,68	24,68
D8n001sh_E	Blok D8 noordgevel 001 sociale huur	15,50	21,48	18,84	11,24	23,84
D2n002avk_	Blok D2 noordgevel 002 vrije koop	3,00	21,48	19,11	13,69	24,11
D2w022cvk_	Blok D2 westgevel 022 vrije koop	48,50	21,48	18,96	12,60	23,96
D7w017cvk_	Blok D7 westgevel 017 vrije koop	33,50	21,48	19,03	12,92	24,03
C5w016cmh_	Blok C5 westgevel 016 midden huur	27,50	21,47	19,23	14,46	24,46
D7w019bv_	Blok D7 westgevel 019 vrije koop	18,50	21,46	19,14	13,93	24,14
C5w015amh_	Blok C5 westgevel 015 midden huur	15,50	21,43	19,11	13,98	24,11
D7n004bv_	Blok D7 noordgevel 004 vrije koop	27,50	21,39	19,23	14,77	24,77
D8n006sh_C	Blok D8 noordgevel 006 sociale huur	9,50	21,38	18,79	11,71	23,79
D7n001avk_	Blok D7 noordgevel 001 vrije koop	18,50	21,34	19,06	14,03	24,06
D7n004bv_	Blok D7 noordgevel 004 vrije koop	24,50	21,32	19,14	14,61	24,61
C5w015bmh_	Blok C5 westgevel 015 midden huur	18,50	21,28	18,55	9,96	23,55
C5w014amh_	Blok C5 westgevel 014 midden huur	9,50	21,26	18,96	14,54	24,54
D7w019avk_	Blok D7 westgevel 019 vrije koop	15,50	21,26	19,00	14,14	24,14
D7n002bv_	Blok D7 noordgevel 002 vrije koop	33,50	21,23	18,95	13,92	23,95
D8n005sh_C	Blok D8 noordgevel 005 sociale huur	9,50	21,22	18,67	11,86	23,67
D2n001cvk_	Blok D2 noordgevel 001 vrije koop	48,50	21,22	18,73	12,57	23,73
D8n002sh_D	Blok D8 noordgevel 002 sociale huur	12,50	21,20	18,57	11,11	23,57
D7w015avk_	Blok D7 westgevel 015 vrije koop	12,50	21,16	18,57	11,79	23,57
D8n001sh_D	Blok D8 noordgevel 001 sociale huur	12,50	21,11	18,50	11,09	23,50
C5w015amh_	Blok C5 westgevel 015 midden huur	12,50	21,11	18,72	13,37	23,72
D7w015cvk_	Blok D7 westgevel 015 vrije koop	33,50	21,07	18,95	14,74	24,74
C5w013amh_	Blok C5 westgevel 013 midden huur	9,50	21,05	18,75	14,39	24,39
D8n004sh_C	Blok D8 noordgevel 004 sociale huur	9,50	21,04	18,50	11,87	23,50
C5w015cmh_	Blok C5 westgevel 015 midden huur	33,50	21,04	18,83	14,31	24,31
D8n007sh_B	Blok D8 noordgevel 007 sociale huur	6,50	21,00	18,57	12,74	23,57
D7w017avk_	Blok D7 westgevel 017 vrije koop	15,50	21,00	18,32	10,30	23,32
D7w018avk_	Blok D7 westgevel 018 vrije koop	9,50	20,99	18,93	15,03	25,03
C5w014amh_	Blok C5 westgevel 014 midden huur	15,50	20,97	18,59	13,19	23,59
C5w016cmh_	Blok C5 westgevel 016 midden huur	24,50	20,97	18,38	11,22	23,38
D7w017avk_	Blok D7 westgevel 017 vrije koop	9,50	20,97	18,90	15,00	25,00
D2n001avk_	Blok D2 noordgevel 001 vrije koop	3,00	20,95	18,45	12,20	23,45
C4z002bk_C	Blok C4 zuidgevel 002 betaalbare koop	9,50	20,92	18,23	14,37	24,37
D7w017cvk_	Blok D7 westgevel 017 vrije koop	27,50	20,89	18,27	10,78	23,27
C5w012cmh_	Blok C5 westgevel 012 midden huur	33,50	20,88	18,56	13,71	23,71
D8n003sh_C	Blok D8 noordgevel 003 sociale huur	9,50	20,87	18,35	11,75	23,35
C5w015amh_	Blok C5 westgevel 015 midden huur	6,50	20,87	18,68	14,50	24,50
C5w012cmh_	Blok C5 westgevel 012 midden huur	21,50	20,81	18,46	13,41	23,46
C5w014cmh_	Blok C5 westgevel 014 midden huur	33,50	20,80	18,52	13,69	23,69
D7w019avk_	Blok D7 westgevel 019 vrije koop	9,50	20,76	18,70	14,80	24,80
C5w012bmh_	Blok C5 westgevel 012 midden huur	18,50	20,74	18,38	13,26	23,38
C5w015cmh_	Blok C5 westgevel 015 midden huur	30,50	20,73	18,39	13,14	23,39
D7n003bv_	Blok D7 noordgevel 003 vrije koop	30,50	20,72	18,45	13,50	23,50
C5w013amh_	Blok C5 westgevel 013 midden huur	15,50	20,71	18,32	12,90	23,32
C5w013bmh_	Blok C5 westgevel 013 midden huur	18,50	20,67	18,20	12,31	23,20

Alle getoonde dB-waarden zijn A-gewogen

Rapport: Resultatentabel
Model: M35d - Euromarkt Alphen aan den Rijn_geluidvanwege Aldi -max. hoogtes app
LAEq totaalresultaten voor toetspunten
Groep: LAr,LT
Groepsreductie: Nee

Naam Toetspunt	Omschrijving	Hoogte	Dag	Avond	Nacht	Etmaal
C5w013cmh_	Blok C5 westgevel 013 midden huur	33,50	20,64	18,34	13,46	23,46
C5w014cmh_	Blok C5 westgevel 014 midden huur	24,50	20,63	18,09	11,61	23,09
C5w014cmh_	Blok C5 westgevel 014 midden huur	27,50	20,63	18,13	11,89	23,13
C5w015cmh_	Blok C5 westgevel 015 midden huur	27,50	20,63	18,23	12,68	23,23
C5w012amh_	Blok C5 westgevel 012 midden huur	15,50	20,60	18,25	13,25	23,25
D7w016avk_	Blok D7 westgevel 016 vrije koop	12,50	20,60	18,11	11,90	23,11
D8n006sh_B	Blok D8 noordgevel 006 sociale huur	6,50	20,57	18,06	11,65	23,06
C5w015cmh_	Blok C5 westgevel 015 midden huur	24,50	20,55	17,94	10,66	22,94
D7w015cvk_	Blok D7 westgevel 015 vrije koop	30,50	20,55	18,35	13,76	23,76
D7n003bvk_	Blok D7 noordgevel 003 vrije koop	27,50	20,54	18,23	13,07	23,23
C5w015cmh_	Blok C5 westgevel 015 midden huur	21,50	20,53	17,87	10,21	22,87
C5w013cmh_	Blok C5 westgevel 013 midden huur	30,50	20,52	18,06	12,17	23,06
D7w015avk_	Blok D7 westgevel 015 vrije koop	6,50	20,52	18,43	14,44	24,44
C5w012cmh_	Blok C5 westgevel 012 midden huur	30,50	20,47	18,04	12,58	23,04
D7n003bvk_	Blok D7 noordgevel 003 vrije koop	24,50	20,47	18,14	12,84	23,14
C5w012amh_	Blok C5 westgevel 012 midden huur	9,50	20,46	18,20	13,62	23,62
C5w014amh_	Blok C5 westgevel 014 midden huur	12,50	20,44	18,01	12,51	23,01
C5w013cmh_	Blok C5 westgevel 013 midden huur	27,50	20,44	17,92	11,66	22,92
D7w015bvk_	Blok D7 westgevel 015 vrije koop	18,50	20,43	18,07	13,02	23,07
D8n005sh_B	Blok D8 noordgevel 005 sociale huur	6,50	20,41	17,93	11,71	22,93
D7w015cvk_	Blok D7 westgevel 015 vrije koop	21,50	20,41	18,06	13,10	23,10
D8n002sh_C	Blok D8 noordgevel 002 sociale huur	9,50	20,40	17,81	10,70	22,81
D7w015cvk_	Blok D7 westgevel 015 vrije koop	27,50	20,40	18,15	13,38	23,38
C5w013cmh_	Blok C5 westgevel 013 midden huur	24,50	20,39	17,85	11,38	22,85
C5w014amh_	Blok C5 westgevel 014 midden huur	6,50	20,37	18,12	13,81	23,81
C5w014cmh_	Blok C5 westgevel 014 midden huur	30,50	20,37	17,97	12,40	22,97
D7w016avk_	Blok D7 westgevel 016 vrije koop	6,50	20,37	18,35	14,60	24,60
D7w015cvk_	Blok D7 westgevel 015 vrije koop	24,50	20,36	18,04	13,22	23,22
C5w012cmh_	Blok C5 westgevel 012 midden huur	27,50	20,35	17,88	12,15	22,88
C5w015amh_	Blok C5 westgevel 015 midden huur	3,00	20,33	18,02	13,23	23,23
D7w016cvk_	Blok D7 westgevel 016 vrije koop	33,50	20,33	18,11	13,38	23,38
D7w017bvk_	Blok D7 westgevel 017 vrije koop	18,50	20,33	17,69	10,05	22,69
D7w017avk_	Blok D7 westgevel 017 vrije koop	12,50	20,33	17,92	12,34	22,92
D7w017cvk_	Blok D7 westgevel 017 vrije koop	24,50	20,32	17,72	10,42	22,72
D8n001sh_C	Blok D8 noordgevel 001 sociale huur	9,50	20,31	17,73	10,68	22,73
C5w012cmh_	Blok C5 westgevel 012 midden huur	24,50	20,30	17,81	11,92	22,81
D7w015avk_	Blok D7 westgevel 015 vrije koop	15,50	20,30	17,49	8,65	22,49
D7w018avk_	Blok D7 westgevel 018 vrije koop	12,50	20,29	18,03	13,20	23,20
C5w014cmh_	Blok C5 westgevel 014 midden huur	21,50	20,26	17,59	9,82	22,59
D7w019avk_	Blok D7 westgevel 019 vrije koop	12,50	20,24	18,04	13,53	23,53
D8n007sh_A	Blok D8 noordgevel 007 sociale huur	3,00	20,23	17,76	11,67	22,76
C5w014bvh_	Blok C5 westgevel 014 midden huur	18,50	20,22	17,53	9,56	22,53
D7n002bvk_	Blok D7 noordgevel 002 vrije koop	30,50	20,22	17,89	12,62	22,89
D8n004sh_B	Blok D8 noordgevel 004 sociale huur	6,50	20,21	17,72	11,44	22,72
D7w017cvk_	Blok D7 westgevel 017 vrije koop	21,50	20,21	17,59	10,20	22,59
C5w013amh_	Blok C5 westgevel 013 midden huur	6,50	20,15	17,89	13,61	23,61
C5w013amh_	Blok C5 westgevel 013 midden huur	12,50	20,15	17,71	12,26	22,71
C4z002bk_B	Blok C4 zuidgevel 002 betaalbare koop	6,50	20,08	17,53	13,82	23,82
D7n002bvk_	Blok D7 noordgevel 002 vrije koop	27,50	20,08	17,70	12,13	22,70
C5w013cmh_	Blok C5 westgevel 013 midden huur	21,50	20,06	17,38	9,75	22,38
D8n003sh_B	Blok D8 noordgevel 003 sociale huur	6,50	20,04	17,55	11,20	22,55
D7n002bvk_	Blok D7 noordgevel 002 vrije koop	24,50	20,04	17,63	11,87	22,63
C5w012amh_	Blok C5 westgevel 012 midden huur	12,50	20,03	17,64	12,41	22,64
D7n001avk_	Blok D7 noordgevel 001 vrije koop	15,50	20,02	17,53	11,13	22,53
D7n005avk_	Blok D7 noordgevel 005 vrije koop	18,50	20,02	17,28	8,64	22,28
D7n005bvk_	Blok D7 noordgevel 005 vrije koop	21,50	20,01	17,35	9,65	22,35
D7n005avk_	Blok D7 noordgevel 005 vrije koop	15,50	19,96	17,19	8,06	22,19
D7w015avk_	Blok D7 westgevel 015 vrije koop	3,00	19,90	17,67	13,04	23,04
C5w014amh_	Blok C5 westgevel 014 midden huur	3,00	19,86	17,48	12,48	22,48
D8n006sh_A	Blok D8 noordgevel 006 sociale huur	3,00	19,85	17,28	10,43	22,28
D7w016cvk_	Blok D7 westgevel 016 vrije koop	30,50	19,84	17,48	12,01	22,48
D7w017avk_	Blok D7 westgevel 017 vrije koop	6,50	19,76	17,62	13,43	23,43
D7w016cvk_	Blok D7 westgevel 016 vrije koop	27,50	19,75	17,31	11,45	22,31
D7n004avk_	Blok D7 noordgevel 004 vrije koop	18,50	19,74	17,00	8,12	22,00
D7w016cvk_	Blok D7 westgevel 016 vrije koop	21,50	19,74	17,23	10,95	22,23

Alle getoonde dB-waarden zijn A-gewogen

Rapport: Resultatentabel
Model: M35d - Euromarkt Alphen aan den Rijn_geluidvanwege Aldi -max. hoogtes app
LAEq totaalresultaten voor toetspunten
Groep: LAr,LT
Groepsreductie: Nee

Naam Toetspunt	Omschrijving	Hoogte	Dag	Avond	Nacht	Etmaal
D7n004bvk_	Blok D7 noordgevel 004 vrije koop	21,50	19,73	17,05	9,03	22,05
D7w016bvk_	Blok D7 westgevel 016 vrije koop	18,50	19,73	17,21	10,82	22,21
D7w018avk_	Blok D7 westgevel 018 vrije koop	6,50	19,72	17,57	13,36	23,36
D7n004avk_	Blok D7 noordgevel 004 vrije koop	15,50	19,69	16,91	7,58	21,91
D8n005sh_A	Blok D8 noordgevel 005 sociale huur	3,00	19,69	17,12	10,28	22,12
D7w016avk_	Blok D7 westgevel 016 vrije koop	3,00	19,67	17,49	13,11	23,11
D7w016cvk_	Blok D7 westgevel 016 vrije koop	24,50	19,65	17,17	11,14	22,17
D8n002sh_B	Blok D8 noordgevel 002 sociale huur	6,50	19,57	17,00	10,05	22,00
D8n004sh_A	Blok D8 noordgevel 004 sociale huur	3,00	19,55	16,97	10,04	21,97
C5w012amh_	Blok C5 westgevel 012 midden huur	6,50	19,54	17,28	12,74	22,74
D7w019avk_	Blok D7 westgevel 019 vrije koop	6,50	19,53	17,38	13,15	23,15
D7n005avk_	Blok D7 noordgevel 005 vrije koop	12,50	19,47	16,79	8,79	21,79
D7n003avk_	Blok D7 noordgevel 003 vrije koop	18,50	19,45	16,69	7,60	21,69
D8n003sh_A	Blok D8 noordgevel 003 sociale huur	3,00	19,45	16,87	9,85	21,87
D8n001sh_B	Blok D8 noordgevel 001 sociale huur	6,50	19,45	16,88	9,90	21,88
D7n004avk_	Blok D7 noordgevel 004 vrije koop	12,50	19,42	16,78	9,15	21,78
D7n003bvk_	Blok D7 noordgevel 003 vrije koop	21,50	19,42	16,72	8,40	21,72
C5w013amh_	Blok C5 westgevel 013 midden huur	3,00	19,41	16,96	11,63	21,96
D7n003avk_	Blok D7 noordgevel 003 vrije koop	15,50	19,38	16,59	7,09	21,59
C4z002bk_A	Blok C4 zuidgevel 002 betaalbare koop	3,00	19,37	16,79	12,54	22,54
D7n002bvk_	Blok D7 noordgevel 002 vrije koop	21,50	19,20	16,48	7,90	21,48
D7n002avk_	Blok D7 noordgevel 002 vrije koop	18,50	19,19	16,43	7,21	21,43
D7n001avk_	Blok D7 noordgevel 001 vrije koop	12,50	19,17	16,68	10,30	21,68
C5w012amh_	Blok C5 westgevel 012 midden huur	3,00	19,15	16,73	11,32	21,73
D7w017avk_	Blok D7 westgevel 017 vrije koop	3,00	19,15	16,84	11,83	21,84
D7w018avk_	Blok D7 westgevel 018 vrije koop	3,00	19,15	16,83	11,77	21,83
D7n002avk_	Blok D7 noordgevel 002 vrije koop	15,50	19,14	16,36	6,75	21,36
D8n002sh_A	Blok D8 noordgevel 002 sociale huur	3,00	19,12	16,47	8,81	21,47
D7n003avk_	Blok D7 noordgevel 003 vrije koop	12,50	19,07	16,41	8,62	21,41
D8n001sh_A	Blok D8 noordgevel 001 sociale huur	3,00	19,04	16,40	8,73	21,40
D7w019avk_	Blok D7 westgevel 019 vrije koop	3,00	18,89	16,57	11,50	21,57
D7n002avk_	Blok D7 noordgevel 002 vrije koop	12,50	18,77	16,08	7,99	21,08
D7n005avk_	Blok D7 noordgevel 005 vrije koop	9,50	18,65	16,02	8,46	21,02
C4w003bk_E	Blok C4 westgevel 003 betaalbare koop	15,50	18,53	15,76	9,82	20,76
D7n004avk_	Blok D7 noordgevel 004 vrije koop	9,50	18,51	15,86	8,21	20,86
D7n001avk_	Blok D7 noordgevel 001 vrije koop	9,50	18,51	16,05	9,91	21,05
D7n003avk_	Blok D7 noordgevel 003 vrije koop	9,50	18,35	15,74	8,43	20,74
D7n002avk_	Blok D7 noordgevel 002 vrije koop	9,50	18,19	15,59	8,36	20,59
C4w003bk_D	Blok C4 westgevel 003 betaalbare koop	12,50	17,88	15,05	8,93	20,05
D7n001avk_	Blok D7 noordgevel 001 vrije koop	6,50	17,71	15,20	8,72	20,20
D7n003avk_	Blok D7 noordgevel 003 vrije koop	6,50	17,45	14,83	7,45	19,83
D7n001avk_	Blok D7 noordgevel 001 vrije koop	3,00	17,43	14,82	7,49	19,82
D7n002avk_	Blok D7 noordgevel 002 vrije koop	6,50	17,41	14,79	7,42	19,79
C4w003bk_C	Blok C4 westgevel 003 betaalbare koop	9,50	17,38	14,47	8,76	19,47
D7n002avk_	Blok D7 noordgevel 002 vrije koop	3,00	17,18	14,47	6,13	19,47
D7n003avk_	Blok D7 noordgevel 003 vrije koop	3,00	17,16	14,45	6,02	19,45
C4w003bk_B	Blok C4 westgevel 003 betaalbare koop	6,50	16,70	13,76	8,05	18,76
C4w003bk_A	Blok C4 westgevel 003 betaalbare koop	3,00	16,48	13,44	6,82	18,44
D7n004avk_	Blok D7 noordgevel 004 vrije koop	6,50	--	--	--	--
D7n005avk_	Blok D7 noordgevel 005 vrije koop	6,50	--	--	--	--

Alle getoonde dB-waarden zijn A-gewogen

LAr,LT gesorteerd op hoogste waarde dag- en avondperiode
Aldi deelbijdrage

Alcedo
24-10488

Rapport: Resultatentabel
Model: M35d - Euromarkt Alphen aan den Rijn_geluidvanwege Aldi -max. hoogtes app
L'Aeq bij Bron voor toetspunt: A4z016bk_B - Blok A4 zuidgevel 016 betaalbare koop
Groep: LAr,LT
Groepsreductie: Nee

Naam Bron	Omschrijving	Hoogte	Dag	Avond	Nacht	Etmaal
A4z016bk_B	Blok A4 zuidgevel 016 betaalbare koop	6,50	55,25	52,39	40,87	57,39
B-S502	blok A super. winkelwagens klinkers	0,50	49,99	46,98	--	51,98
B-S501	blok B super. winkelwagens klinkers	0,50	49,97	46,96	--	51,96
B-S504	blok B super. winkelwagens klinkers	0,50	49,18	46,17	--	51,17
B-S503	blok B super. winkelwagens klinkers	0,50	44,68	41,67	--	46,67
B-S403	blok B super. LBK	7,30	43,61	42,36	40,60	50,60
B-S401	blok B super. condensor 3 vent	7,00	25,61	25,61	25,61	35,61
B-S402	blok B super. condensor 3 vent	7,00	25,55	25,55	25,55	35,55
B-S204	blok B super. koeling vrachtwagens	3,50	19,65	--	--	19,65
B-S101	blok B super. vrachtwagen aankomst	1,00	13,55	--	--	13,55
B-S102	blok B super. vrachtwagen vertrek	1,00	12,66	--	--	12,66
B-S303	blok B super. broodtrolley klinker	0,20	4,68	--	--	4,68

Rapport: Resultatentabel
Model: M35d - Euromarkt Alphen aan den Rijn_geluidvanwege Aldi -max. hoogtes app
L'Aeq totaalresultaten voor toetspunten
Groep: LAr,LT
Groepsreductie: Nee

Naam Toetspunt	Omschrijving	Hoogte	Dag	Avond	Nacht	Etmaal
Bo014aYTC_	Blok B oostgevel 014 YTC	6,50	51,13	49,52	46,99	56,99
Bo014aYTC_	Blok B oostgevel 014 YTC	9,50	53,44	51,30	46,99	56,99
Bo015aYTC_	Blok B oostgevel 015 YTC	9,50	51,83	50,00	46,83	56,83
Bo014aYTC_	Blok B oostgevel 014 YTC	12,50	53,43	51,26	46,81	56,81
Bo015aYTC_	Blok B oostgevel 015 YTC	6,50	50,46	48,98	46,79	56,79
Bo015aYTC_	Blok B oostgevel 015 YTC	12,50	52,63	50,58	46,72	56,72
Bo019aYTC_	Blok B oostgevel 019 YTC	6,50	48,77	47,73	46,62	56,62
Bo019aYTC_	Blok B oostgevel 019 YTC	9,50	49,71	48,01	46,56	56,56
Bo014aYTC_	Blok B oostgevel 014 YTC	15,50	54,01	51,69	46,52	56,69
Bo016aYTC_	Blok B oostgevel 016 YTC	9,50	50,73	49,07	46,47	56,47
Bo015aYTC_	Blok B oostgevel 015 YTC	15,50	52,50	50,42	46,46	56,46
Bo016aYTC_	Blok B oostgevel 016 YTC	6,50	49,78	48,39	46,42	56,42
Bo016aYTC_	Blok B oostgevel 016 YTC	12,50	51,69	49,75	46,37	56,37
Bo018aYTC_	Blok B oostgevel 018 YTC	6,50	48,90	47,76	46,37	56,37
Bo018aYTC_	Blok B oostgevel 018 YTC	9,50	49,71	48,23	46,35	56,35
Bo017aYTC_	Blok B oostgevel 017 YTC	9,50	50,09	48,51	46,21	56,21
Bo019aYTC_	Blok B oostgevel 019 YTC	12,50	50,38	48,00	46,21	56,21
Bo017aYTC_	Blok B oostgevel 017 YTC	6,50	49,19	47,90	46,18	56,18
Bo020aYTC_	Blok B oostgevel 020 YTC	6,50	48,47	47,19	46,18	56,18
Bo018aYTC_	Blok B oostgevel 018 YTC	12,50	50,12	48,25	46,14	56,14
Bo016aYTC_	Blok B oostgevel 016 YTC	15,50	51,84	49,76	46,13	56,13
Bo020aYTC_	Blok B oostgevel 020 YTC	9,50	50,69	47,44	46,12	56,12
Bo017aYTC_	Blok B oostgevel 017 YTC	12,50	50,43	48,66	46,09	56,09
Bo017aYTC_	Blok B oostgevel 017 YTC	15,50	51,19	49,07	45,81	55,81
Bo020aYTC_	Blok B oostgevel 020 YTC	12,50	50,62	47,47	45,78	55,78
Bo018aYTC_	Blok B oostgevel 018 YTC	15,50	50,77	48,50	45,73	55,73
Bo019aYTC_	Blok B oostgevel 019 YTC	15,50	50,20	47,73	45,65	55,65
Bo020aYTC_	Blok B oostgevel 020 YTC	15,50	50,22	47,18	45,21	55,21
BE003_B	Bestaand Euromarkt	9,60	49,55	47,73	44,66	54,66
BE003_C	Bestaand Euromarkt	12,60	49,94	47,96	44,55	54,55
BE003_D	Bestaand Euromarkt	15,60	50,34	48,23	44,35	54,35
BE001_B	Bestaand Euromarkt	9,60	48,32	46,03	44,13	54,13
BE001_C	Bestaand Euromarkt	12,60	48,60	46,29	43,97	53,97
Bo015aYTC_	Blok B oostgevel 015 YTC	18,50	50,38	48,18	43,91	53,91
Bo014aYTC_	Blok B oostgevel 014 YTC	18,50	52,44	49,94	43,74	54,94
BE001_D	Bestaand Euromarkt	15,60	48,51	46,21	43,71	53,71
Bo016aYTC_	Blok B oostgevel 016 YTC	18,50	49,74	47,54	43,62	53,62
Bo015bYTC_	Blok B oostgevel 015 YTC	21,50	50,32	48,04	43,53	53,53
Bo014bYTC_	Blok B oostgevel 014 YTC	21,50	52,06	49,55	43,30	54,55
BE001_A	Bestaand Euromarkt	6,60	47,33	44,78	43,29	53,29
BE003_A	Bestaand Euromarkt	6,60	47,52	45,87	43,27	53,27
Bo016bYTC_	Blok B oostgevel 016 YTC	21,50	49,57	47,30	43,26	53,26
Bo017aYTC_	Blok B oostgevel 017 YTC	18,50	49,22	46,93	43,24	53,24
Bo015bYTC_	Blok B oostgevel 015 YTC	24,50	50,54	48,15	43,12	53,15
Bo018aYTC_	Blok B oostgevel 018 YTC	18,50	48,82	46,44	43,07	53,07
Bo016bYTC_	Blok B oostgevel 016 YTC	24,50	49,33	47,03	42,88	52,88
Bo019aYTC_	Blok B oostgevel 019 YTC	18,50	48,43	45,89	42,87	52,87
Bo017bYTC_	Blok B oostgevel 017 YTC	21,50	49,00	46,68	42,86	52,86
Bo014bYTC_	Blok B oostgevel 014 YTC	24,50	51,63	49,09	42,82	54,09
Bo018bYTC_	Blok B oostgevel 018 YTC	21,50	48,58	46,18	42,62	52,62
Bo020aYTC_	Blok B oostgevel 020 YTC	18,50	48,02	45,13	42,46	52,46
Bo017bYTC_	Blok B oostgevel 017 YTC	24,50	48,77	46,44	42,46	52,46
Bo019bYTC_	Blok B oostgevel 019 YTC	21,50	48,19	45,65	42,35	52,35
Bo018bYTC_	Blok B oostgevel 018 YTC	24,50	48,34	45,94	42,18	52,18
Bo020bYTC_	Blok B oostgevel 020 YTC	21,50	47,84	45,07	41,93	51,93
Bo019bYTC_	Blok B oostgevel 019 YTC	24,50	47,89	45,38	41,87	51,87
Bn003cYTC_	Blok B noordgevel 003 YTC	24,50	51,20	48,63	41,42	53,63
BE004_B	Bestaand Euromarkt	9,60	51,45	48,84	41,34	53,84
BE004_C	Bestaand Euromarkt	12,60	51,16	48,58	41,33	53,58
BE004_D	Bestaand Euromarkt	15,60	50,95	48,38	41,26	53,38
A4z016bk_C	Blok A4 zuidgevel 016 betaalbare koop	9,50	54,94	52,09	40,89	57,09
A4z016bk_B	Blok A4 zuidgevel 016 betaalbare koop	6,50	55,25	52,39	40,87	57,39
A4z016bk_D	Blok A4 zuidgevel 016 betaalbare koop	12,50	54,59	51,75	40,85	56,75
A4z016bk_E	Blok A4 zuidgevel 016 betaalbare koop	15,50	54,19	51,37	40,80	56,37
Bo020bYTC_	Blok B oostgevel 020 YTC	24,50	47,18	44,31	40,63	50,63

Alle getoonde dB-waarden zijn A-gewogen

Rapport: Resultatentabel
Model: M35d - Euromarkt Alphen aan den Rijn_geluidvanwege Aldi -max. hoogtes app
LAEq totaalresultaten voor toetspunten
Groep: LAr,LT
Groepsreductie: Nee

Naam Toetspunt	Omschrijving	Hoogte	Dag	Avond	Nacht	Etmaal
A4z017abk_	Blok A4 zuidgevel 017 betaalbare koop	9,50	54,58	51,73	40,53	56,73
A4z017abk_	Blok A4 zuidgevel 017 betaalbare koop	6,50	54,89	52,03	40,51	57,03
A4z017abk_	Blok A4 zuidgevel 017 betaalbare koop	12,50	54,24	51,40	40,49	56,40
A4z017abk_	Blok A4 zuidgevel 017 betaalbare koop	15,50	53,84	51,02	40,44	56,02
Bn003cYTC_	Blok B noordgevel 003 YTC	21,50	49,62	47,09	40,37	52,09
A4z018abk_	Blok A4 zuidgevel 018 betaalbare koop	9,50	54,15	51,30	40,11	56,30
A4z018abk_	Blok A4 zuidgevel 018 betaalbare koop	6,50	54,45	51,60	40,08	56,60
A4z018abk_	Blok A4 zuidgevel 018 betaalbare koop	12,50	53,81	50,97	40,08	55,97
A4z018abk_	Blok A4 zuidgevel 018 betaalbare koop	15,50	53,43	50,61	40,04	55,61
A4z019abk_	Blok A4 zuidgevel 019 betaalbare koop	15,50	52,99	50,19	40,01	55,19
A4z019abk_	Blok A4 zuidgevel 019 betaalbare koop	12,50	53,34	50,52	39,97	55,52
BE004_A	Bestaand Euromarkt	6,60	51,42	48,71	39,97	53,71
A4z019abk_	Blok A4 zuidgevel 019 betaalbare koop	9,50	53,65	50,82	39,96	55,82
A4z019abk_	Blok A4 zuidgevel 019 betaalbare koop	6,50	53,94	51,10	39,92	56,10
A2z019ash_	Blok A2 zuidgevel 019 sociale huur	15,50	52,68	49,88	39,74	54,88
A2z019ash_	Blok A2 zuidgevel 019 sociale huur	12,50	53,16	50,33	39,72	55,33
A2z018ash_	Blok A2 zuidgevel 018 sociale huur	15,50	52,51	49,71	39,71	54,71
A2z019ash_	Blok A2 zuidgevel 019 sociale huur	6,50	53,87	51,02	39,70	56,02
A2z019ash_	Blok A2 zuidgevel 019 sociale huur	9,50	53,54	50,69	39,68	55,69
A2z018ash_	Blok A2 zuidgevel 018 sociale huur	12,50	52,94	50,13	39,66	55,13
A2z018ash_	Blok A2 zuidgevel 018 sociale huur	9,50	53,29	50,46	39,59	55,46
A2z017ash_	Blok A2 zuidgevel 017 sociale huur	15,50	52,30	49,50	39,47	54,50
A2z017ash_	Blok A2 zuidgevel 017 sociale huur	12,50	52,70	49,88	39,40	54,88
A2z018ash_	Blok A2 zuidgevel 018 sociale huur	6,50	53,58	50,72	39,37	55,72
A4z020abk_	Blok A4 zuidgevel 020 betaalbare koop	15,50	52,43	49,62	39,36	54,62
A4z020abk_	Blok A4 zuidgevel 020 betaalbare koop	12,50	52,75	49,93	39,33	54,93
A2z017ash_	Blok A2 zuidgevel 017 sociale huur	9,50	53,05	50,21	39,32	55,21
A4z020abk_	Blok A4 zuidgevel 020 betaalbare koop	9,50	53,02	50,19	39,31	55,19
Bn002cYTC_	Blok B noordgevel 002 YTC	24,50	49,81	47,15	39,19	52,15
A2z016ash_	Blok A2 zuidgevel 016 sociale huur	15,50	52,04	49,24	39,17	54,24
A2z013ash_	Blok A2 zuidgevel 013 sociale huur	12,50	53,25	50,40	39,16	55,40
A2z013ash_	Blok A2 zuidgevel 013 sociale huur	9,50	53,62	50,76	39,15	55,76
A2z013ash_	Blok A2 zuidgevel 013 sociale huur	15,50	52,83	50,00	39,14	55,00
A4z020abk_	Blok A4 zuidgevel 020 betaalbare koop	6,50	53,25	50,40	39,13	55,40
A2z017ash_	Blok A2 zuidgevel 017 sociale huur	6,50	53,31	50,46	39,10	55,46
A2z016ash_	Blok A2 zuidgevel 016 sociale huur	12,50	52,43	49,61	39,08	54,61
A2z016ash_	Blok A2 zuidgevel 016 sociale huur	9,50	52,77	49,93	38,98	54,93
A2z019ash_	Blok A2 zuidgevel 019 sociale huur	3,00	53,95	51,07	38,95	56,07
A2z018ash_	Blok A2 zuidgevel 018 sociale huur	3,00	53,60	50,73	38,82	55,73
A4z021abk_	Blok A4 zuidgevel 021 betaalbare koop	15,50	51,83	49,02	38,81	54,02
BE005_C	Bestaand Euromarkt	12,60	50,26	47,55	38,79	52,55
A4z021abk_	Blok A4 zuidgevel 021 betaalbare koop	12,50	52,10	49,28	38,77	54,28
BE005_D	Bestaand Euromarkt	15,60	49,94	47,25	38,77	52,25
A2z016ash_	Blok A2 zuidgevel 016 sociale huur	6,50	53,02	50,16	38,76	55,16
A4z021abk_	Blok A4 zuidgevel 021 betaalbare koop	9,50	52,31	49,48	38,74	54,48
A2z012ash_	Blok A2 zuidgevel 012 sociale huur	12,50	52,73	49,88	38,72	54,88
A2z013ash_	Blok A2 zuidgevel 013 sociale huur	6,50	53,93	51,04	38,71	56,04
A2z012ash_	Blok A2 zuidgevel 012 sociale huur	15,50	52,33	49,50	38,71	54,50
A2z012ash_	Blok A2 zuidgevel 012 sociale huur	9,50	53,11	50,25	38,67	55,25
A2z017ash_	Blok A2 zuidgevel 017 sociale huur	3,00	53,28	50,41	38,51	55,41
A4z021abk_	Blok A4 zuidgevel 021 betaalbare koop	6,50	52,45	49,61	38,41	54,61
A2z016ash_	Blok A2 zuidgevel 016 sociale huur	3,00	52,95	50,08	38,13	55,08
A4z016bk_A	Blok A4 zuidgevel 016 betaalbare koop	3,00	53,14	50,26	38,10	55,26
A2z012ash_	Blok A2 zuidgevel 012 sociale huur	6,50	53,38	50,49	38,06	55,49
BE005_B	Bestaand Euromarkt	9,60	50,38	47,61	37,95	52,61
Bn003aYTC_	Blok B noordgevel 003 YTC	15,50	53,28	50,39	37,86	55,39
A2z015ash_	Blok A2 zuidgevel 004 sociale huur	15,50	51,64	48,80	37,83	53,80
A2z015ash_	Blok A2 zuidgevel 004 sociale huur	9,50	52,38	49,51	37,82	54,51
A2z015ash_	Blok A2 zuidgevel 004 sociale huur	12,50	52,06	49,20	37,82	54,20
Bn003aYTC_	Blok B noordgevel 003 YTC	9,50	54,45	51,53	37,79	56,53
Bn003aYTC_	Blok B noordgevel 003 YTC	12,50	53,81	50,90	37,78	55,90
C2o007abk_	Blok C2 oostgevel 007 betaalbare koop	15,50	49,65	46,89	37,76	51,89
A4z017abk_	Blok A4 zuidgevel 017 betaalbare koop	3,00	52,72	49,84	37,68	54,84
BE005_A	Bestaand Euromarkt	6,60	50,49	47,70	37,67	52,70
A2z015ash_	Blok A2 zuidgevel 004 sociale huur	6,50	52,64	49,76	37,64	54,76

Alle getoonde dB-waarden zijn A-gewogen

Rapport: Resultatentabel
Model: M35d - Euromarkt Alphen aan den Rijn_geluidvanwege Aldi -max. hoogtes app
LReq totaalresultaten voor toetspunten
Groep: LAr,LT
Groepsreductie: Nee

Naam Toetspunt	Omschrijving	Hoogte	Dag	Avond	Nacht	Etmaal
C2o006abk_	Blok C2 oostgevel 006 betaalbare koop	15,50	49,65	46,88	37,64	51,88
A4z017cbk_	Blok A4 zuidgevel 017 betaalbare koop	21,50	50,95	48,12	37,61	53,12
Bn003aYTC_	Blok B noordgevel 003 YTC	6,50	55,04	52,10	37,54	57,10
A4z017cbk_	Blok A4 zuidgevel 017 betaalbare koop	24,50	50,42	47,61	37,45	52,61
A2z014ash_	Blok A2 zuidgevel 014 sociale huur	12,50	51,54	48,69	37,36	53,69
A2z014ash_	Blok A2 zuidgevel 014 sociale huur	15,50	51,11	48,27	37,36	53,27
A4o012bbk_	Blok A4 oostgevel 012 betaalbare koop	21,50	48,93	46,20	37,36	51,20
A2z014ash_	Blok A2 zuidgevel 014 sociale huur	9,50	51,89	49,03	37,34	54,03
A4z018cbk_	Blok A4 zuidgevel 018 betaalbare koop	21,50	50,64	47,82	37,27	52,82
A4z017cbk_	Blok A4 zuidgevel 017 betaalbare koop	27,50	50,02	47,22	37,27	52,22
A4z020cbk_	Blok A4 zuidgevel 020 betaalbare koop	21,50	49,93	47,14	37,26	52,14
C2o007abk_	Blok C2 oostgevel 007 betaalbare koop	12,50	49,71	46,92	37,22	51,92
A4o012bbk_	Blok A4 oostgevel 012 betaalbare koop	24,50	48,85	46,12	37,21	51,12
A4z018abk_	Blok A4 zuidgevel 018 betaalbare koop	3,00	52,22	49,34	37,20	54,34
A4z020cbk_	Blok A4 zuidgevel 020 betaalbare koop	24,50	49,45	46,69	37,16	51,69
C2o006abk_	Blok C2 oostgevel 006 betaalbare koop	12,50	49,83	47,03	37,15	52,03
A4z019abk_	Blok A4 zuidgevel 019 betaalbare koop	3,00	51,62	48,76	37,15	53,76
A4z018cbk_	Blok A4 zuidgevel 018 betaalbare koop	24,50	50,13	47,32	37,12	52,32
A4z017cbk_	Blok A4 zuidgevel 017 betaalbare koop	30,50	49,67	46,87	37,07	51,87
A4o012bbk_	Blok A4 oostgevel 012 betaalbare koop	27,50	49,04	46,29	37,04	51,29
Bn001cYTC_	Blok B noordgevel 001 YTC	24,50	48,72	45,99	37,04	50,99
A4z020cbk_	Blok A4 zuidgevel 020 betaalbare koop	27,50	49,09	46,34	37,03	51,34
A2z014ash_	Blok A2 zuidgevel 014 sociale huur	6,50	52,18	49,29	36,99	54,29
A2z015ash_	Blok A2 zuidgevel 004 sociale huur	3,00	52,52	49,63	36,98	54,63
A2z018bsh_	Blok A2 zuidgevel 018 sociale huur	18,50	47,35	44,69	36,98	49,69
A4z018cbk_	Blok A4 zuidgevel 018 betaalbare koop	27,50	49,75	46,95	36,96	51,95
A4z019cbk_	Blok A4 zuidgevel 019 betaalbare koop	21,50	50,25	47,43	36,89	52,43
A4z020cbk_	Blok A4 zuidgevel 020 betaalbare koop	30,50	48,79	46,04	36,89	51,04
A4o012bbk_	Blok A4 oostgevel 012 betaalbare koop	30,50	48,70	45,96	36,85	50,96
A4z018cbk_	Blok A4 zuidgevel 018 betaalbare koop	30,50	49,40	46,61	36,77	51,61
A4z019cbk_	Blok A4 zuidgevel 019 betaalbare koop	24,50	49,76	46,95	36,76	51,95
A2z017bsh_	Blok A2 zuidgevel 017 sociale huur	18,50	46,75	44,11	36,73	49,11
A4z021cbk_	Blok A4 zuidgevel 021 betaalbare koop	21,50	49,45	46,66	36,66	51,66
A4z019cbk_	Blok A4 zuidgevel 019 betaalbare koop	27,50	49,40	46,61	36,60	51,61
A4z021cbk_	Blok A4 zuidgevel 021 betaalbare koop	24,50	48,98	46,20	36,57	51,20
Bn002cYTC_	Blok B noordgevel 002 YTC	21,50	47,15	44,50	36,53	49,50
A4z020abk_	Blok A4 zuidgevel 020 betaalbare koop	3,00	50,80	47,95	36,52	52,95
A4o011bbk_	Blok A4 oostgevel 011 betaalbare koop	24,50	47,70	45,00	36,50	50,00
A4z021cbk_	Blok A4 zuidgevel 021 betaalbare koop	27,50	48,63	45,86	36,48	50,86
A2z014ash_	Blok A2 zuidgevel 014 sociale huur	3,00	52,01	49,11	36,45	54,11
A4z019cbk_	Blok A4 zuidgevel 019 betaalbare koop	30,50	49,06	46,27	36,42	51,27
A4z021cbk_	Blok A4 zuidgevel 021 betaalbare koop	30,50	48,34	45,59	36,42	50,59
A4o011bbk_	Blok A4 oostgevel 011 betaalbare koop	27,50	47,51	44,81	36,35	49,81
A2z016bsh_	Blok A2 zuidgevel 016 sociale huur	18,50	46,45	43,80	36,33	48,80
A2z013ash_	Blok A2 zuidgevel 013 sociale huur	3,00	52,81	49,90	36,19	54,90
A4o011bbk_	Blok A4 oostgevel 011 betaalbare koop	30,50	47,42	44,72	36,19	49,72
C2o007cbk_	Blok C2 oostgevel 007 betaalbare koop	24,50	47,12	44,41	36,03	49,41
A4z021abk_	Blok A4 zuidgevel 021 betaalbare koop	3,00	49,84	46,99	35,92	51,99
C2o007cbk_	Blok C2 oostgevel 007 betaalbare koop	21,50	47,21	44,49	35,92	49,49
A4o010bbk_	Blok A4 oostgevel 010 betaalbare koop	27,50	46,77	44,07	35,65	49,07
A2z012ash_	Blok A2 zuidgevel 012 sociale huur	3,00	50,90	48,01	35,56	53,01
A4o010bbk_	Blok A4 oostgevel 010 betaalbare koop	30,50	46,56	43,87	35,50	48,87
D3o014vk_E	Blok D3 oostgevel 014 vrije koop	15,50	47,24	44,49	35,46	49,49
D3o014vk_D	Blok D3 oostgevel 014 vrije koop	12,50	47,31	44,56	35,45	49,56
C2o006cbk_	Blok C2 oostgevel 006 betaalbare koop	21,50	47,46	44,70	35,43	49,70
C2o006cbk_	Blok C2 oostgevel 006 betaalbare koop	24,50	47,35	44,58	35,37	49,58
Bn002aYTC_	Blok B noordgevel 002 YTC	15,50	52,38	49,45	35,31	54,45
C2o006abk_	Blok C2 oostgevel 006 betaalbare koop	9,50	48,16	45,35	35,25	50,35
C2o007abk_	Blok C2 oostgevel 007 betaalbare koop	9,50	48,03	45,22	35,23	50,22
D3o014vk_C	Blok D3 oostgevel 014 vrije koop	9,50	47,32	44,55	35,15	49,55
Bn003bYTC_	Blok B noordgevel 003 YTC	18,50	41,93	39,73	35,12	45,12
C2o007cbk_	Blok C2 oostgevel 007 betaalbare koop	27,50	46,88	44,13	35,07	49,13
BE002_D	Bestaand Euromarkt	15,60	42,04	36,23	35,02	45,02
Bn001cYTC_	Blok B noordgevel 001 YTC	21,50	46,53	43,81	34,90	48,81
D3o012vk_E	Blok D3 oostgevel 012 vrije koop	15,50	45,04	42,41	34,87	47,41

Alle getoonde dB-waarden zijn A-gewogen

Rapport: Resultatentabel
Model: M35d - Euromarkt Alphen aan den Rijn_geluidvanwege Aldi -max. hoogtes app
LAEq totaalresultaten voor toetspunten
Groep: LAr,LT
Groepsreductie: Nee

Naam Toetspunt	Omschrijving	Hoogte	Dag	Avond	Nacht	Etmaal
Bn002aYTC_	Blok B noordgevel 002 YTC	12,50	52,81	49,87	34,86	54,87
D3o012vk_D	Blok D3 oostgevel 012 vrije koop	12,50	45,09	42,45	34,85	47,45
D3o012vk_C	Blok D3 oostgevel 012 vrije koop	9,50	45,11	42,46	34,75	47,46
D3o014vk_B	Blok D3 oostgevel 014 vrije koop	6,50	46,93	44,17	34,74	49,17
A4o011bbk_	Blok A4 oostgevel 011 betaalbare koop	21,50	43,95	41,42	34,74	46,42
A4o010bbk_	Blok A4 oostgevel 010 betaalbare koop	24,50	45,12	42,48	34,72	47,48
A2z015bsh_	Blok A2 zuidgevel 015 sociale huur	18,50	45,76	43,03	34,69	48,03
Bn002aYTC_	Blok B noordgevel 002 YTC	9,50	53,32	50,36	34,55	55,36
C2o008abk_	Blok C2 oostgevel 008 betaalbare koop	15,50	49,22	46,32	34,49	51,32
C2o008abk_	Blok C2 oostgevel 008 betaalbare koop	9,50	49,44	46,54	34,48	51,54
C2o008abk_	Blok C2 oostgevel 008 betaalbare koop	12,50	49,24	46,35	34,48	51,35
C2o006abk_	Blok C2 oostgevel 006 betaalbare koop	6,50	48,32	45,47	34,44	50,47
C2o007abk_	Blok C2 oostgevel 007 betaalbare koop	6,50	48,25	45,39	34,41	50,39
D3o014vk_A	Blok D3 oostgevel 014 vrije koop	3,00	45,21	42,54	34,40	47,54
Bn001aYTC_	Blok B noordgevel 001 YTC	15,50	51,56	48,63	34,38	53,63
D3o012vk_B	Blok D3 oostgevel 012 vrije koop	6,50	44,67	42,03	34,31	47,03
BE002_C	Bestaand Euromarkt	12,60	42,23	35,24	34,22	44,22
A2z014bsh_	Blok A2 zuidgevel 014 sociale huur	18,50	45,17	42,46	34,19	47,46
BE002_B	Bestaand Euromarkt	9,60	42,83	35,10	34,11	44,11
A4z017bbk_	Blok A4 zuidgevel 017 betaalbare koop	18,50	44,35	41,69	34,01	46,69
C2o008abk_	Blok C2 oostgevel 008 betaalbare koop	6,50	49,44	46,53	33,98	51,53
C2o008cbk_	Blok C2 oostgevel 008 betaalbare koop	27,50	46,46	43,66	33,98	48,66
Bn001aYTC_	Blok B noordgevel 001 YTC	12,50	51,97	49,02	33,97	54,02
Bn002aYTC_	Blok B noordgevel 002 YTC	6,50	53,74	50,77	33,81	55,77
C2o006abk_	Blok C2 oostgevel 006 betaalbare koop	3,00	46,34	43,55	33,79	48,55
A4z020bbk_	Blok A4 zuidgevel 020 betaalbare koop	18,50	43,60	41,00	33,78	46,00
BE002_A	Bestaand Euromarkt	6,60	43,59	34,81	33,78	43,78
A4z018bbk_	Blok A4 zuidgevel 018 betaalbare koop	18,50	44,38	41,70	33,76	46,70
C2o006cbk_	Blok C2 oostgevel 006 betaalbare koop	27,50	47,00	44,17	33,73	49,17
Bn001aYTC_	Blok B noordgevel 001 YTC	9,50	52,33	49,38	33,71	54,38
A2z013bsh_	Blok A2 zuidgevel 013 sociale huur	18,50	44,49	41,79	33,68	46,79
D3o015vk_E	Blok D3 oostgevel 015 vrije koop	15,50	46,16	43,37	33,66	48,37
D3o015vk_D	Blok D3 oostgevel 015 vrije koop	12,50	46,25	43,46	33,61	48,46
C2o007abk_	Blok C2 oostgevel 007 betaalbare koop	3,00	46,21	43,41	33,55	48,41
A2w021ash_	Blok A2 westgevel 021 sociale huur	18,50	38,81	36,78	33,54	43,54
A4z019bbk_	Blok A4 zuidgevel 019 betaalbare koop	18,50	44,21	41,53	33,46	46,53
C2o008cbk_	Blok C2 oostgevel 008 betaalbare koop	24,50	46,55	43,72	33,41	48,72
A2z012bsh_	Blok A2 zuidgevel 012 sociale huur	18,50	43,90	41,24	33,31	46,24
Bn002bYTC_	Blok B noordgevel 002 YTC	18,50	40,67	38,37	33,29	43,37
D3o015vk_C	Blok D3 oostgevel 015 vrije koop	9,50	46,24	43,42	33,19	48,42
C2o008cbk_	Blok C2 oostgevel 008 betaalbare koop	21,50	46,68	43,83	33,18	48,83
Bn001aYTC_	Blok B noordgevel 001 YTC	6,50	52,65	49,69	33,15	54,69
C2o009cbk_	Blok C2 oostgevel 009 betaalbare koop	27,50	45,78	42,95	33,12	47,95
A4o010bbk_	Blok A4 oostgevel 010 betaalbare koop	21,50	39,37	37,24	33,05	43,05
D3o013vk_E	Blok D3 oostgevel 013 vrije koop	15,50	44,57	41,84	33,04	46,84
D3o016vk_D	Blok D3 oostgevel 016 vrije koop	12,50	46,58	43,74	33,03	48,74
D3z017vk_E	Blok D3 zuidgevel 017 vrije koop	15,50	46,47	43,64	33,01	48,64
D3o013vk_D	Blok D3 oostgevel 013 vrije koop	12,50	44,62	41,88	33,00	46,88
D3o016vk_E	Blok D3 oostgevel 016 vrije koop	15,50	46,47	43,64	33,00	48,64
A4z021bbk_	Blok A4 zuidgevel 021 betaalbare koop	18,50	42,78	40,17	32,98	45,17
D2z013bvk_	Blok D2 zuidgevel 013 vrije koop	21,50	43,15	40,52	32,94	45,52
Bn003aYTC_	Blok B noordgevel 003 YTC	3,00	55,15	52,17	32,83	57,17
D3o015vk_B	Blok D3 oostgevel 015 vrije koop	6,50	45,96	43,14	32,82	48,14
Bn002aYTC_	Blok B noordgevel 002 YTC	3,00	53,66	50,69	32,81	55,69
D3o013vk_C	Blok D3 oostgevel 013 vrije koop	9,50	44,62	41,87	32,81	46,87
D3z017vk_D	Blok D3 zuidgevel 017 vrije koop	12,50	46,55	43,70	32,79	48,79
D2o012bvk_	Blok D2 oostgevel 012 vrije koop	21,50	42,59	39,98	32,67	44,98
D2o012bvk_	Blok D2 oostgevel 012 vrije koop	30,50	42,82	40,19	32,66	45,19
D2z013bvk_	Blok D2 zuidgevel 013 vrije koop	24,50	43,09	40,44	32,66	45,44
D2o012bvk_	Blok D2 oostgevel 012 vrije koop	24,50	42,58	39,97	32,64	44,97
D2o012bvk_	Blok D2 oostgevel 012 vrije koop	27,50	42,83	40,20	32,63	45,20
D2o012bvk_	Blok D2 oostgevel 012 vrije koop	36,50	42,47	39,85	32,62	44,85
D2z013bvk_	Blok D2 zuidgevel 013 vrije koop	27,50	43,23	40,56	32,62	45,56
D2o012bvk_	Blok D2 oostgevel 012 vrije koop	33,50	42,52	39,90	32,61	44,90
Bn001bYTC_	Blok B noordgevel 001 YTC	18,50	40,30	37,95	32,58	42,95

Alle getoonde dB-waarden zijn A-gewogen

Rapport: Resultatentabel
Model: M35d - Euromarkt Alphen aan den Rijn_geluidvanwege Aldi -max. hoogtes app
LAEq totaalresultaten voor toetspunten
Groep: LAr,LT
Groepsreductie: Nee

Naam Toetspunt	Omschrijving	Hoogte	Dag	Avond	Nacht	Etmaal
D3z018vk_E	Blok D3 zuidgevel 018 vrije koop	15,50	45,88	43,05	32,56	48,05
D2o012cvk_	Blok D2 oostgevel 012 vrije koop	39,50	42,33	39,72	32,56	44,72
D2z013bvk_	Blok D2 zuidgevel 013 vrije koop	30,50	43,23	40,56	32,55	45,56
C2o009cbk_	Blok C2 oostgevel 009 betaalbare koop	24,50	45,76	42,91	32,51	47,91
D2o012cvk_	Blok D2 oostgevel 012 vrije koop	42,50	42,28	39,68	32,51	44,68
D3o015vk_A	Blok D3 oostgevel 015 vrije koop	3,00	44,23	41,49	32,49	46,49
D3o016vk_C	Blok D3 oostgevel 016 vrije koop	9,50	46,57	43,71	32,46	48,71
D2o012cvk_	Blok D2 oostgevel 012 vrije koop	45,50	42,18	39,58	32,46	44,58
C2o009abk_	Blok C2 oostgevel 009 betaalbare koop	12,50	48,45	45,51	32,42	50,51
C2o009abk_	Blok C2 oostgevel 009 betaalbare koop	15,50	48,40	45,46	32,42	50,46
D2z013bvk_	Blok D2 zuidgevel 013 vrije koop	33,50	42,88	40,22	32,42	45,22
D2z013bvk_	Blok D2 zuidgevel 013 vrije koop	36,50	42,83	40,17	32,42	45,17
D3o013vk_B	Blok D3 oostgevel 013 vrije koop	6,50	44,20	41,46	32,41	46,46
D2o012cvk_	Blok D2 oostgevel 012 vrije koop	48,50	42,03	39,44	32,39	44,44
D2o011bvk_	Blok D2 oostgevel 011 vrije koop	36,50	41,38	38,85	32,34	43,85
D2o011bvk_	Blok D2 oostgevel 011 vrije koop	33,50	41,57	39,02	32,33	44,02
D2z013cvk_	Blok D2 zuidgevel 013 vrije koop	39,50	42,68	40,03	32,33	45,03
D2z014bvk_	Blok D2 zuidgevel 014 vrije koop	24,50	43,07	40,40	32,32	45,40
D2o012cvk_	Blok D2 oostgevel 012 vrije koop	51,50	42,13	39,52	32,31	44,52
D2o011cvk_	Blok D2 oostgevel 011 vrije koop	39,50	41,30	38,77	32,30	43,77
C2o008abk_	Blok C2 oostgevel 008 betaalbare koop	3,00	45,88	43,03	32,28	48,03
D2z014bvk_	Blok D2 zuidgevel 014 vrije koop	27,50	43,03	40,36	32,28	45,36
D3z017vk_C	Blok D3 zuidgevel 017 vrije koop	9,50	46,53	43,67	32,27	48,67
D2z013cvk_	Blok D2 zuidgevel 013 vrije koop	42,50	42,59	39,94	32,26	44,94
D2o011cvk_	Blok D2 oostgevel 011 vrije koop	42,50	41,25	38,72	32,25	43,72
D2o011cvk_	Blok D2 oostgevel 011 vrije koop	45,50	41,24	38,71	32,23	43,71
D2z014bvk_	Blok D2 zuidgevel 014 vrije koop	30,50	43,13	40,44	32,21	45,44
D3z018vk_D	Blok D3 zuidgevel 018 vrije koop	12,50	45,92	43,08	32,19	48,08
D2o011bvk_	Blok D2 oostgevel 011 vrije koop	30,50	41,61	39,04	32,18	44,04
D2o011cvk_	Blok D2 oostgevel 011 vrije koop	48,50	41,16	38,63	32,17	43,63
Bn001aYTC_	Blok B noordgevel 001 YTC	3,00	52,31	49,34	32,13	54,34
D2z013cvk_	Blok D2 zuidgevel 013 vrije koop	45,50	42,47	39,81	32,12	44,81
D3o019vk_E	Blok D3 zuidgevel 019 vrije koop	15,50	45,20	42,40	32,10	47,40
D2o011cvk_	Blok D2 oostgevel 011 vrije koop	51,50	41,16	38,63	32,10	43,63
D3o016vk_B	Blok D3 oostgevel 016 vrije koop	6,50	46,34	43,47	32,09	48,47
D2z014bvk_	Blok D2 zuidgevel 014 vrije koop	36,50	42,74	40,07	32,09	45,07
D2z014bvk_	Blok D2 zuidgevel 014 vrije koop	33,50	42,80	40,12	32,08	45,12
D3o012vk_A	Blok D3 oostgevel 012 vrije koop	3,00	41,38	38,83	32,07	43,83
D2z013cvk_	Blok D2 zuidgevel 013 vrije koop	48,50	42,32	39,67	32,06	44,67
D2z013cvk_	Blok D2 zuidgevel 013 vrije koop	51,50	42,29	39,64	32,05	44,64
D3o013vk_A	Blok D3 oostgevel 013 vrije koop	3,00	42,46	39,81	32,04	44,81
D2z014cvk_	Blok D2 zuidgevel 014 vrije koop	39,50	42,61	39,95	32,03	44,95
D2z015bvk_	Blok D2 zuidgevel 015 vrije koop	24,50	42,91	40,23	32,00	45,23
D3z017vk_B	Blok D3 zuidgevel 017 vrije koop	6,50	46,29	43,43	31,99	48,43
D2z015bvk_	Blok D2 zuidgevel 015 vrije koop	27,50	42,93	40,24	31,97	45,24
D2z014cvk_	Blok D2 zuidgevel 014 vrije koop	42,50	42,50	39,84	31,97	44,84
C2o007bbk_	Blok C2 oostgevel 007 betaalbare koop	18,50	41,77	39,18	31,95	44,18
D2z015bvk_	Blok D2 zuidgevel 015 vrije koop	30,50	42,90	40,21	31,90	45,21
C2o009cbk_	Blok C2 oostgevel 009 betaalbare koop	21,50	45,81	42,93	31,88	47,93
C2o010cbk_	Blok C2 oostgevel 010 betaalbare koop	27,50	44,08	41,25	31,83	46,25
A4o012abk_	Blok A4 oostgevel 012 betaalbare koop	18,50	38,21	35,95	31,82	41,82
D3o016vk_A	Blok D3 oostgevel 016 vrije koop	3,00	44,63	41,83	31,81	46,83
D2z014cvk_	Blok D2 zuidgevel 014 vrije koop	45,50	42,38	39,71	31,81	44,71
D2o011bvk_	Blok D2 oostgevel 011 vrije koop	27,50	41,30	38,73	31,78	43,73
D2z015bvk_	Blok D2 zuidgevel 015 vrije koop	36,50	42,55	39,88	31,78	44,88
D2z015bvk_	Blok D2 zuidgevel 015 vrije koop	33,50	42,60	39,92	31,77	44,92
D3z018vk_C	Blok D3 zuidgevel 018 vrije koop	9,50	45,89	43,04	31,74	48,04
D2z014cvk_	Blok D2 zuidgevel 014 vrije koop	48,50	42,22	39,56	31,74	44,56
D2z015cvk_	Blok D2 zuidgevel 015 vrije koop	39,50	42,43	39,76	31,73	44,76
C2o010abk_	Blok C2 oostgevel 010 betaalbare koop	15,50	45,96	43,03	31,69	48,03
D2z016bvk_	Blok D2 zuidgevel 016 vrije koop	27,50	42,60	39,92	31,68	44,92
D2z014cvk_	Blok D2 zuidgevel 014 vrije koop	51,50	42,12	39,46	31,68	44,46
D2z015cvk_	Blok D2 zuidgevel 015 vrije koop	42,50	42,36	39,69	31,67	44,69
D3z017vk_A	Blok D3 zuidgevel 017 vrije koop	3,00	44,57	41,77	31,66	46,77
C2o009abk_	Blok C2 oostgevel 009 betaalbare koop	9,50	46,91	43,99	31,66	48,99

Alle getoonde dB-waarden zijn A-gewogen

Rapport: Resultatentabel
Model: M35d - Euromarkt Alphen aan den Rijn_geluidvanwege Aldi -max. hoogtes app
LAeq totaalresultaten voor toetspunten
Groep: LAR,LT
Groepsreductie: Nee

Naam Toetspunt	Omschrijving	Hoogte	Dag	Avond	Nacht	Etmaal
D3o020vk_E	Blok D3 zuidgevel 020 vrije koop	15,50	44,65	41,85	31,63	46,85
D3o019vk_D	Blok D3 zuidgevel 019 vrije koop	12,50	45,22	42,39	31,61	47,39
D2z016bvK_	Blok D2 zuidgevel 016 vrije koop	30,50	42,60	39,91	31,61	44,91
C2o010abk_	Blok C2 oostgevel 010 betaalbare koop	9,50	46,53	43,58	31,56	48,58
C2o010abk_	Blok C2 oostgevel 010 betaalbare koop	12,50	46,02	43,08	31,53	48,08
D2z015cvk_	Blok D2 zuidgevel 015 vrije koop	45,50	42,25	39,57	31,51	44,57
D3z018vk_B	Blok D3 zuidgevel 018 vrije koop	6,50	45,53	42,69	31,50	47,69
D2z014bvK_	Blok D2 zuidgevel 014 vrije koop	21,50	42,53	39,84	31,49	44,84
D2z016bvK_	Blok D2 zuidgevel 016 vrije koop	36,50	42,30	39,63	31,49	44,63
D2z016bvK_	Blok D2 zuidgevel 016 vrije koop	33,50	42,32	39,65	31,47	44,65
D2z015cvk_	Blok D2 zuidgevel 015 vrije koop	48,50	42,07	39,40	31,45	44,40
C2o010cbk_	Blok C2 oostgevel 010 betaalbare koop	24,50	43,81	40,96	31,43	45,96
D2z016cvk_	Blok D2 zuidgevel 016 vrije koop	39,50	42,21	39,54	31,43	44,54
C2o008bbk_	Blok C2 oostgevel 008 betaalbare koop	18,50	41,17	38,58	31,42	43,58
Bz025bYTC_	Blok B zuidgevel 025 YTC	6,50	44,84	33,47	31,41	44,84
C2o006bbk_	Blok C2 oostgevel 006 betaalbare koop	18,50	41,98	39,32	31,41	44,32
D2z015cvk_	Blok D2 zuidgevel 015 vrije koop	51,50	41,96	39,30	31,38	44,30
D2z016cvk_	Blok D2 zuidgevel 016 vrije koop	42,50	42,14	39,47	31,38	44,47
D2o011bvK_	Blok D2 oostgevel 011 vrije koop	24,50	40,90	38,32	31,36	43,32
C2o010cbk_	Blok C2 oostgevel 010 betaalbare koop	21,50	43,87	41,01	31,26	46,01
D2z017bvK_	Blok D2 zuidgevel 017 vrije koop	27,50	42,14	39,46	31,26	44,46
D2o010cvk_	Blok D2 oostgevel 010 vrije koop	51,50	39,97	37,47	31,23	42,47
D2z016cvk_	Blok D2 zuidgevel 016 vrije koop	45,50	42,02	39,35	31,23	44,35
D2z017bvK_	Blok D2 zuidgevel 017 vrije koop	30,50	42,35	39,65	31,22	44,65
D3o019vk_C	Blok D3 zuidgevel 019 vrije koop	9,50	45,17	42,33	31,21	47,33
D2z017bvK_	Blok D2 zuidgevel 017 vrije koop	36,50	42,13	39,45	31,20	44,45
D3z018vk_A	Blok D3 zuidgevel 018 vrije koop	3,00	43,74	40,96	31,18	45,96
D2z017bvK_	Blok D2 zuidgevel 017 vrije koop	33,50	42,11	39,43	31,18	44,43
D2z016cvk_	Blok D2 zuidgevel 016 vrije koop	48,50	41,81	39,14	31,17	44,14
D2z017cvk_	Blok D2 zuidgevel 017 vrije koop	39,50	42,06	39,38	31,15	44,38
D2z016cvk_	Blok D2 zuidgevel 016 vrije koop	51,50	41,71	39,05	31,10	44,05
D2z017cvk_	Blok D2 zuidgevel 017 vrije koop	42,50	41,99	39,31	31,10	44,31
D3o021vk_E	Blok D3 zuidgevel 021 vrije koop	15,50	44,12	41,32	31,07	46,32
D3o020vk_D	Blok D3 zuidgevel 020 vrije koop	12,50	44,63	41,81	31,06	46,81
D2z016bvK_	Blok D2 zuidgevel 016 vrije koop	24,50	42,08	39,39	31,01	44,39
D3o019vk_B	Blok D3 zuidgevel 019 vrije koop	6,50	44,66	41,83	30,97	46,83
D2z017cvk_	Blok D2 zuidgevel 017 vrije koop	45,50	41,84	39,16	30,97	44,16
D3o011vk_E	Blok D3 oostgevel 011 vrije koop	15,50	42,87	40,09	30,94	45,09
D2z017cvk_	Blok D2 zuidgevel 017 vrije koop	48,50	41,55	38,89	30,89	43,89
D2z017cvk_	Blok D2 zuidgevel 017 vrije koop	51,50	41,49	38,83	30,83	43,83
C2o009abk_	Blok C2 oostgevel 009 betaalbare koop	6,50	46,82	43,88	30,81	48,88
C2o010abk_	Blok C2 oostgevel 010 betaalbare koop	6,50	46,28	43,31	30,75	48,31
D3o020vk_C	Blok D3 zuidgevel 020 vrije koop	9,50	44,57	41,73	30,71	46,73
A6o005bvK_	Blok A6 oostgevel 005 vrije koop	36,50	36,62	34,58	30,69	40,69
D3o019vk_A	Blok D3 zuidgevel 019 vrije koop	3,00	42,87	40,11	30,66	45,11
A4w023abk_	Blok A4 westgevel 023 betaalbare koop	15,50	40,57	37,91	30,60	42,91
D3o011vk_D	Blok D3 oostgevel 011 vrije koop	12,50	42,87	40,07	30,57	45,07
Bz025bYTC_	Blok B zuidgevel 025 YTC	9,50	45,99	32,59	30,56	45,99
Bz025bYTC_	Blok B zuidgevel 025 YTC	12,50	45,11	32,59	30,56	45,11
D3o021vk_D	Blok D3 zuidgevel 021 vrije koop	12,50	44,12	41,30	30,56	46,30
A6o005bvK_	Blok A6 oostgevel 005 vrije koop	33,50	35,56	33,73	30,56	40,56
Bz026bYTC_	Blok B zuidgevel 026 YTC	6,50	42,77	32,70	30,55	42,77
D2z015bvK_	Blok D2 zuidgevel 015 vrije koop	21,50	41,26	38,59	30,54	43,59
D3o022vk_E	Blok D3 zuidgevel 022 vrije koop	15,50	43,57	40,77	30,52	45,77
D3o020vk_B	Blok D3 zuidgevel 020 vrije koop	6,50	43,90	41,08	30,49	46,08
A6o004bvK_	Blok A6 oostgevel 004 vrije koop	36,50	35,75	33,84	30,43	40,43
C3o001mh_E	Blok C3 oostgevel 001 midden huur	15,50	43,18	40,27	30,42	45,27
A4w024cbk_	Blok A4 westgevel 024 betaalbare koop	21,50	40,63	37,96	30,34	42,96
D3o011vk_C	Blok D3 oostgevel 011 vrije koop	9,50	42,87	40,07	30,33	45,07
A4w023cbk_	Blok A4 westgevel 023 betaalbare koop	21,50	40,34	37,69	30,29	42,69
C3o001mh_D	Blok C3 oostgevel 001 midden huur	12,50	43,24	40,32	30,28	45,32
D2o010cvk_	Blok D2 oostgevel 010 vrije koop	48,50	39,74	37,15	30,26	42,15
D3o021vk_C	Blok D3 zuidgevel 021 vrije koop	9,50	44,02	41,19	30,24	46,19
Bz024YTC_A	Blok B zuidgevel 024 YTC	3,00	49,37	31,81	30,21	49,37
D3o011vk_B	Blok D3 oostgevel 011 vrije koop	6,50	42,48	39,69	30,17	44,69

Alle getoonde dB-waarden zijn A-gewogen

Rapport: Resultatentabel
Model: M35d - Euromarkt Alphen aan den Rijn_geluidvanwege Aldi -max. hoogtes app
LAEq totaalresultaten voor toetspunten
Groep: LA,LT
Groepsreductie: Nee

Naam Toetspunt	Omschrijving	Hoogte	Dag	Avond	Nacht	Etmaal
D3o020vk_A	Blok D3 zuidgevel 020 vrije koop	3,00	42,15	39,40	30,17	44,40
A2w022bsh_	Blok A2 westgevel 022 sociale huur	18,50	34,96	33,10	30,14	40,14
C3o001mh_C	Blok C3 oostgevel 001 midden huur	9,50	44,31	41,36	30,13	46,36
A4w023abk_	Blok A4 westgevel 023 betaalbare koop	12,50	40,50	37,80	30,09	42,80
D3o022vk_D	Blok D3 zuidgevel 022 vrije koop	12,50	43,55	40,73	30,07	45,73
D3o023vk_E	Blok D3 zuidgevel 023 vrije koop	15,50	42,82	40,04	30,06	45,04
A6o004bv_	Blok A6 oostgevel 004 vrije koop	33,50	34,73	32,98	30,06	40,06
D3o021vk_B	Blok D3 zuidgevel 021 vrije koop	6,50	43,23	40,42	30,04	45,42
D2z017bv_	Blok D2 zuidgevel 017 vrije koop	24,50	41,29	38,59	30,01	43,59
A6o006bv_	Blok A6 oostgevel 006 vrije koop	36,50	36,80	34,59	29,99	39,99
A4w024abk_	Blok A4 westgevel 024 betaalbare koop	15,50	40,73	38,01	29,96	43,01
C3o002mh_E	Blok C3 oostgevel 002 midden huur	15,50	42,08	39,16	29,94	44,16
A6o006bv_	Blok A6 oostgevel 006 vrije koop	33,50	35,75	33,74	29,94	39,94
D2z016bv_	Blok D2 zuidgevel 016 vrije koop	21,50	38,95	36,44	29,94	41,44
D2o011bv_	Blok D2 oostgevel 011 vrije koop	21,50	40,67	37,98	29,90	42,98
C3o002mh_D	Blok C3 oostgevel 002 midden huur	12,50	42,34	39,39	29,84	44,39
D3o022vk_C	Blok D3 zuidgevel 022 vrije koop	9,50	43,39	40,57	29,78	45,57
A4o011abk_	Blok A4 oostgevel 011 betaalbare koop	18,50	35,48	33,36	29,74	39,74
D3o021vk_A	Blok D3 zuidgevel 021 vrije koop	3,00	41,55	38,81	29,72	43,81
A4w023abk_	Blok A4 westgevel 023 betaalbare koop	9,50	40,49	37,76	29,72	42,76
D3o023vk_D	Blok D3 zuidgevel 023 vrije koop	12,50	42,78	39,98	29,65	44,98
D2o010cv_	Blok D2 oostgevel 010 vrije koop	45,50	39,57	36,93	29,64	41,93
C2o010abk_	Blok C2 oostgevel 010 betaalbare koop	3,00	42,83	39,94	29,63	44,94
A4w024abk_	Blok A4 westgevel 024 betaalbare koop	12,50	40,83	38,08	29,60	43,08
D2z017bv_	Blok D2 zuidgevel 017 vrije koop	21,50	35,95	33,83	29,59	39,59
A4w023abk_	Blok A4 westgevel 023 betaalbare koop	6,50	40,45	37,73	29,58	42,73
Bz025cYTC_	Blok B zuidgevel 025 YTC	21,50	42,40	31,98	29,57	42,40
D3o022vk_B	Blok D3 zuidgevel 022 vrije koop	6,50	42,48	39,69	29,56	44,69
C3o003mh_E	Blok C3 oostgevel 003 midden huur	15,50	41,07	38,10	29,56	43,10
A6o005bv_	Blok A6 oostgevel 005 vrije koop	30,50	34,56	32,72	29,54	39,54
C3o002mh_C	Blok C3 oostgevel 002 midden huur	9,50	43,33	40,35	29,53	45,35
A6o006bv_	Blok A6 oostgevel 006 vrije koop	30,50	34,82	32,92	29,53	39,53
Bz025bYTC_	Blok B zuidgevel 025 YTC	15,50	44,17	31,96	29,52	44,17
Bz025bYTC_	Blok B zuidgevel 025 YTC	18,50	43,32	31,93	29,51	43,32
A5w004vk_B	Blok A5 westgevel 004 vrije koop	6,50	39,97	37,30	29,50	42,30
C2o009bb_	Blok C2 oostgevel 009 betaalbare koop	18,50	40,22	37,54	29,47	42,54
C3o003mh_D	Blok C3 oostgevel 003 midden huur	12,50	41,82	38,82	29,46	43,82
D5z008sh_E	Blok D5 zuidgevel 008 sociale huur	15,50	42,13	39,35	29,45	44,35
D3o023vk_C	Blok D3 zuidgevel 023 vrije koop	9,50	42,54	39,73	29,39	44,73
A4w023abk_	Blok A4 westgevel 023 betaalbare koop	3,00	39,22	36,60	29,37	41,60
D2o009cv_	Blok D2 oostgevel 009 vrije koop	51,50	38,44	35,88	29,33	40,88
D3o022vk_A	Blok D3 zuidgevel 022 vrije koop	3,00	40,91	38,19	29,29	43,19
A5w005vk_B	Blok A5 westgevel 005 vrije koop	6,50	39,29	36,65	29,27	41,65
C3o001mh_B	Blok C3 oostgevel 001 midden huur	6,50	43,54	40,57	29,27	45,57
A4w024abk_	Blok A4 westgevel 024 betaalbare koop	9,50	40,87	38,09	29,22	43,09
D2o010cv_	Blok D2 oostgevel 010 vrije koop	42,50	39,41	36,74	29,19	41,74
A5w004vk_E	Blok A5 westgevel 004 vrije koop	15,50	39,59	36,90	29,17	41,90
D3o023vk_B	Blok D3 zuidgevel 023 vrije koop	6,50	41,55	38,78	29,16	43,78
D5z008sh_D	Blok D5 zuidgevel 008 sociale huur	12,50	42,06	39,26	29,09	44,26
C3o003mh_C	Blok C3 oostgevel 003 midden huur	9,50	42,46	39,44	29,08	44,44
A4w024abk_	Blok A4 westgevel 024 betaalbare koop	6,50	40,69	37,93	29,08	42,93
D5z009sh_E	Blok D5 zuidgevel 009 sociale huur	15,50	41,60	38,82	29,02	43,82
C2o010bb_	Blok C2 oostgevel 010 betaalbare koop	18,50	38,61	36,00	28,98	41,00
D2o012av_	Blok D2 oostgevel 012 vrije koop	18,50	38,88	36,28	28,98	41,28
A5w005vk_E	Blok A5 westgevel 005 vrije koop	15,50	38,97	36,30	28,92	41,30
D2z013av_	Blok D2 zuidgevel 013 vrije koop	18,50	35,42	33,26	28,90	38,90
BD004_A	Bestaand Davinci	31,50	35,33	33,02	28,86	38,86
D5z008sh_C	Blok D5 zuidgevel 008 sociale huur	9,50	41,68	38,89	28,85	43,89
A4w024abk_	Blok A4 westgevel 024 betaalbare koop	3,00	39,32	36,65	28,85	41,65
A6o006bv_	Blok A6 oostgevel 006 vrije koop	27,50	34,12	32,21	28,80	38,80
C3o002mh_B	Blok C3 oostgevel 002 midden huur	6,50	42,30	39,30	28,76	44,30
D3o023vk_A	Blok D3 zuidgevel 023 vrije koop	3,00	40,10	37,40	28,75	42,40
A5w006vk_D	Blok A5 westgevel 006 vrije koop	12,50	38,68	36,02	28,71	41,02
C6n006gk_E	Blok C6 noordgevel 006 goedkope koop	15,50	39,00	36,37	28,71	41,37
D2o011av_	Blok D2 oostgevel 011 vrije koop	18,50	37,47	34,98	28,70	39,98

Alle getoonde dB-waarden zijn A-gewogen

Rapport: Resultatentabel
Model: M35d - Euromarkt Alphen aan den Rijn_geluidvanwege Aldi -max. hoogtes app
LAEq totaalresultaten voor toetspunten
Groep: LAr,LT
Groepsreductie: Nee

Naam Toetspunt	Omschrijving	Hoogte	Dag	Avond	Nacht	Etmaal
D5z009sh_D	Blok D5 zuidgevel 009 sociale huur	12,50	41,51	38,72	28,69	43,72
A5w006vk_E	Blok A5 westgevel 006 vrije koop	15,50	38,23	35,60	28,68	40,60
C3o001mh_A	Blok C3 oostgevel 001 midden huur	3,00	41,54	38,59	28,66	43,59
A6o004bv_k	Blok A6 oostgevel 004 vrije koop	30,50	33,56	31,74	28,64	38,64
D5z010sh_E	Blok D5 zuidgevel 010 sociale huur	15,50	41,09	38,31	28,62	43,31
D5z008sh_B	Blok D5 zuidgevel 008 sociale huur	6,50	40,64	37,90	28,62	42,90
A5w005vk_A	Blok A5 westgevel 005 vrije koop	3,00	37,56	35,04	28,57	40,04
C5o005bm_h	Blok C5 oostgevel 005 midden huur	24,50	36,24	33,87	28,48	38,87
D5z009sh_C	Blok D5 zuidgevel 009 sociale huur	9,50	41,04	38,26	28,47	43,26
A5w007vk_D	Blok A5 westgevel 007 vrije koop	12,50	37,55	34,97	28,46	39,97
A5w007vk_E	Blok A5 westgevel 007 vrije koop	15,50	37,40	34,83	28,46	39,83
A6z011bv_k	Blok A6 zuidgevel 011 vrije koop	21,50	37,14	34,63	28,46	39,63
D2o009cv_k	Blok D2 oostgevel 009 vrije koop	48,50	38,22	35,58	28,45	40,58
Bz025aYTC_	Blok B zuidgevel 025 YTC	3,00	46,91	30,25	28,42	46,91
A5w006vk_C	Blok A5 westgevel 006 vrije koop	9,50	38,50	35,84	28,41	40,84
C3o003mh_B	Blok C3 oostgevel 003 midden huur	6,50	41,20	38,12	28,37	43,12
D5z010sh_D	Blok D5 zuidgevel 010 sociale huur	12,50	40,99	38,21	28,32	43,21
D3o011vk_A	Blok D3 oostgevel 011 vrije koop	3,00	39,23	36,53	28,30	41,53
Bz026aYTC_	Blok B zuidgevel 026 YTC	3,00	45,41	30,18	28,29	45,41
D5z011sh_E	Blok D5 zuidgevel 011 sociale huur	15,50	40,38	37,63	28,28	42,63
A6o005bv_k	Blok A6 oostgevel 005 vrije koop	27,50	33,35	31,49	28,28	38,28
C6n006gk_D	Blok C6 noordgevel 006 goedkope koop	12,50	39,08	36,41	28,27	41,41
BD003_F	Bestaand Davinci	28,50	34,44	32,17	28,27	38,27
C6n005gk_E	Blok C6 noordgevel 005 goedkope koop	15,50	38,92	36,27	28,25	41,27
D2o010cv_k	Blok D2 oostgevel 010 vrije koop	39,50	39,21	36,48	28,25	41,48
A5w007vk_C	Blok A5 westgevel 007 vrije koop	9,50	37,50	34,92	28,24	39,92
D5z009sh_B	Blok D5 zuidgevel 009 sociale huur	6,50	39,99	37,26	28,23	42,26
Bz026bYTC_	Blok B zuidgevel 026 YTC	9,50	44,45	30,62	28,21	44,45
Bz026bYTC_	Blok B zuidgevel 026 YTC	12,50	43,79	30,60	28,21	43,79
A6o007bv_k	Blok A6 oostgevel 007 vrije koop	36,50	37,03	34,54	28,20	39,54
C3o002mh_A	Blok C3 oostgevel 002 midden huur	3,00	40,39	37,36	28,19	42,36
A6z010bv_k	Blok A6 zuidgevel 010 vrije koop	21,50	37,24	34,71	28,14	39,71
A5w008vk_D	Blok A5 westgevel 008 vrije koop	12,50	36,49	33,99	28,13	38,99
A5w008vk_E	Blok A5 westgevel 008 vrije koop	15,50	36,48	33,97	28,12	38,97
A6o006bv_k	Blok A6 oostgevel 006 vrije koop	24,50	32,96	31,16	28,12	38,12
D5z010sh_C	Blok D5 zuidgevel 010 sociale huur	9,50	40,42	37,65	28,11	42,65
A5w006vk_B	Blok A5 westgevel 006 vrije koop	6,50	38,29	35,63	28,10	40,63
A4o010ab_k	Blok A4 oostgevel 010 betaalbare koop	18,50	33,84	31,75	28,08	38,08
A6o007bv_k	Blok A6 oostgevel 007 vrije koop	33,50	35,66	33,32	28,03	38,32
C2n005cb_k	Blok C2 noordgevel 005 betaalbare koop	27,50	43,15	40,26	28,00	45,26
A6o004bv_k	Blok A6 oostgevel 004 vrije koop	27,50	32,61	30,86	27,99	37,99
C6n006gk_C	Blok C6 noordgevel 006 goedkope koop	9,50	39,09	36,40	27,98	41,40
D2o009cv_k	Blok D2 oostgevel 009 vrije koop	45,50	38,01	35,34	27,98	40,34
C2n005ab_k	Blok C2 noordgevel 005 betaalbare koop	12,50	44,11	41,20	27,97	46,20
A6w012bv_k	Blok A6 westgevel 012 vrije koop	21,50	36,18	33,70	27,97	38,70
D2o008cv_k	Blok D2 oostgevel 008 vrije koop	51,50	37,40	34,79	27,97	39,79
A5w004vk_D	Blok A5 westgevel 004 vrije koop	12,50	39,72	36,94	27,95	41,94
D5z011sh_D	Blok D5 zuidgevel 011 sociale huur	12,50	40,24	37,48	27,95	42,48
D5z008sh_A	Blok D5 zuidgevel 008 sociale huur	3,00	39,34	36,63	27,95	41,63
A5w008vk_C	Blok A5 westgevel 008 vrije koop	9,50	36,43	33,93	27,94	38,93
C2n005ab_k	Blok C2 noordgevel 005 betaalbare koop	6,50	43,63	40,73	27,94	45,73
D2z014av_k	Blok D2 zuidgevel 014 vrije koop	18,50	33,28	31,36	27,88	37,88
C2n005ab_k	Blok C2 noordgevel 005 betaalbare koop	9,50	43,25	40,36	27,88	45,36
D5z010sh_B	Blok D5 zuidgevel 010 sociale huur	6,50	39,37	36,66	27,87	41,66
C6n005gk_D	Blok C6 noordgevel 005 goedkope koop	12,50	38,99	36,30	27,86	41,30
C2n005bb_k	Blok C2 noordgevel 005 betaalbare koop	18,50	37,91	35,29	27,85	40,29
C3o003mh_A	Blok C3 oostgevel 003 midden huur	3,00	39,40	36,26	27,85	41,26
C2n005cb_k	Blok C2 noordgevel 005 betaalbare koop	24,50	43,23	40,34	27,85	45,34
D2o010bv_k	Blok D2 oostgevel 010 vrije koop	36,50	39,09	36,34	27,85	41,34
C2n005cb_k	Blok C2 noordgevel 005 betaalbare koop	21,50	43,36	40,47	27,84	45,47
A5w006vk_A	Blok A5 westgevel 006 vrije koop	3,00	36,09	33,65	27,83	38,65
C6n004gk_E	Blok C6 noordgevel 004 goedkope koop	15,50	38,75	36,07	27,83	41,07
C2n005ab_k	Blok C2 noordgevel 005 betaalbare koop	15,50	43,78	40,87	27,82	45,87
C6n003gk_E	Blok C6 noordgevel 003 goedkope koop	15,50	38,62	35,95	27,78	40,95
D5z011sh_C	Blok D5 zuidgevel 011 sociale huur	9,50	39,60	36,87	27,76	41,87

Alle getoonde dB-waarden zijn A-gewogen

Rapport: Resultatentabel
Model: M35d - Euromarkt Alphen aan den Rijn_geluidvanwege Aldi -max. hoogtes app
LAeq totaalresultaten voor toetspunten
Groep: LAR,LT
Groepsreductie: Nee

Naam Toetspunt	Omschrijving	Hoogte	Dag	Avond	Nacht	Etmaal
C6n006gk_B	Blok C6 noordgevel 006 goedkope koop	6,50	37,95	35,34	27,76	40,34
A6o008bvk_	Blok A6 oostgevel 008 vrije koop	36,50	37,09	34,53	27,75	39,53
D2o010bvk_	Blok D2 oostgevel 010 vrije koop	21,50	38,84	36,11	27,74	41,11
D7z011bvk_	Blok D7 zuidgevel 011 vrije koop	30,50	39,48	36,75	27,73	41,75
BD004_B	Bestaand Davinci	34,50	35,94	33,37	27,73	38,37
A6o005bvk_	Blok A6 oostgevel 005 vrije koop	24,50	32,50	30,71	27,72	37,72
A5w005bvk_D	Blok A5 westgevel 005 vrije koop	12,50	39,65	36,86	27,70	41,86
A6z009bvk_	Blok A6 zuidgevel 009 vrije koop	21,50	37,14	34,59	27,70	39,59
D7z011bvk_	Blok D7 zuidgevel 011 vrije koop	33,50	39,35	36,62	27,69	41,62
BD002_B	Bestaand Davinci	34,50	35,93	33,37	27,69	38,37
C2n005abk_	Blok C2 noordgevel 005 betaalbare koop	3,00	41,08	38,26	27,66	43,26
D7o010bvk_	Blok D7 oostgevel 010 vrije koop	33,50	39,42	36,69	27,62	41,69
BD003_E	Bestaand Davinci	25,50	33,06	31,06	27,62	37,62
C6n005gk_C	Blok C6 noordgevel 005 goedkope koop	9,50	38,89	36,19	27,60	41,19
A6o007bvk_	Blok A6 oostgevel 007 vrije koop	30,50	34,29	32,10	27,59	37,59
D7z011bvk_	Blok D7 zuidgevel 011 vrije koop	27,50	39,25	36,52	27,57	41,52
D3o010vk_E	Blok D3 oostgevel 010 vrije koop	15,50	39,59	36,79	27,55	41,79
A5w004vk_C	Blok A5 westgevel 004 vrije koop	9,50	39,89	37,08	27,53	42,08
D5z011sh_B	Blok D5 zuidgevel 011 sociale huur	6,50	38,59	35,90	27,52	40,90
D7o009bvk_	Blok D7 oostgevel 009 vrije koop	33,50	38,91	36,20	27,51	41,20
A6o004bvk_	Blok A6 oostgevel 004 vrije koop	24,50	31,84	30,16	27,50	37,50
C6n006gk_A	Blok C6 noordgevel 006 goedkope koop	3,00	36,33	33,85	27,49	38,85
A6w013bvk_	Blok A6 westgevel 013 vrije koop	30,50	34,30	32,00	27,48	37,48
C6n004gk_D	Blok C6 noordgevel 004 goedkope koop	12,50	38,78	36,07	27,47	41,07
A6o008bvk_	Blok A6 oostgevel 008 vrije koop	33,50	36,32	33,82	27,46	38,82
A6w013bvk_	Blok A6 westgevel 013 vrije koop	33,50	33,87	31,64	27,45	37,45
D7z012bvk_	Blok D7 zuidgevel 012 vrije koop	27,50	38,76	36,06	27,45	41,06
D7z012bvk_	Blok D7 zuidgevel 012 vrije koop	30,50	38,90	36,19	27,44	41,19
A5w007vk_B	Blok A5 westgevel 007 vrije koop	6,50	37,13	34,51	27,43	39,51
A6w013bvk_	Blok A6 westgevel 013 vrije koop	36,50	33,91	31,68	27,43	37,43
D2o010bvk_	Blok D2 oostgevel 010 vrije koop	33,50	39,31	36,53	27,43	41,53
C5o004bmk_	Blok C5 oostgevel 004 midden huur	21,50	36,54	34,00	27,42	39,00
D5z009sh_A	Blok D5 zuidgevel 009 sociale huur	3,00	38,79	36,08	27,40	41,08
D7o010bvk_	Blok D7 oostgevel 010 vrije koop	30,50	38,92	36,21	27,40	41,21
D7z012bvk_	Blok D7 zuidgevel 012 vrije koop	33,50	38,87	36,15	27,40	41,15
C6n005gk_B	Blok C6 noordgevel 005 goedkope koop	6,50	37,71	35,08	27,39	40,08
D2o008cvk_	Blok D2 oostgevel 008 vrije koop	48,50	37,16	34,51	27,39	39,51
Bz027bYTC_	Blok B zuidgevel 027 YTC	12,50	42,74	29,72	27,38	42,74
Bz027bYTC_	Blok B zuidgevel 027 YTC	9,50	43,29	29,79	27,37	43,29
BD002_A	Bestaand Davinci	31,50	35,03	32,53	27,37	37,53
Bz027bYTC_	Blok B zuidgevel 027 YTC	6,50	40,79	29,76	27,35	40,79
C6n003gk_D	Blok C6 noordgevel 003 goedkope koop	12,50	38,60	35,90	27,35	40,90
A6o007bvk_	Blok A6 oostgevel 007 vrije koop	27,50	33,96	31,78	27,35	37,35
A4w023bbk_	Blok A4 westgevel 023 betaalbare koop	18,50	37,14	34,54	27,34	39,54
Bz026cYTC_	Blok B zuidgevel 026 YTC	24,50	40,65	29,83	27,34	40,65
C6n002gk_E	Blok C6 noordgevel 002 goedkope koop	15,50	38,37	35,69	27,32	40,69
D2o010bvk_	Blok D2 oostgevel 010 vrije koop	30,50	39,03	36,26	27,27	41,26
D7z013vk_C	Blok D7 zuidgevel 012 vrije koop	27,50	38,35	35,66	27,25	40,66
C6n004gk_C	Blok C6 noordgevel 004 goedkope koop	9,50	38,60	35,89	27,22	40,89
A6o008bvk_	Blok A6 oostgevel 008 vrije koop	30,50	35,08	32,71	27,22	37,71
C5n003cmh_	Blok C5 noordgevel 003 midden huur	21,50	37,26	34,66	27,22	39,66
D2z015avk_	Blok D2 zuidgevel 015 vrije koop	18,50	32,31	30,45	27,20	37,20
D7z013vk_D	Blok D7 zuidgevel 012 vrije koop	30,50	38,46	35,76	27,19	40,76
D2o010avk_	Blok D2 oostgevel 010 vrije koop	18,50	35,33	32,91	27,18	37,91
D2o010bvk_	Blok D2 oostgevel 010 vrije koop	27,50	38,79	36,02	27,17	41,02
Bw034bYTC_	Blok B westgevel 034 YTC	18,50	38,95	36,17	27,15	41,17
D3o010vk_D	Blok D3 oostgevel 010 vrije koop	12,50	39,58	36,76	27,15	41,76
D7z013vk_E	Blok D7 zuidgevel 012 vrije koop	33,50	38,56	35,85	27,15	40,85
D2o009cvk_	Blok D2 oostgevel 009 vrije koop	42,50	37,66	34,95	27,15	39,95
Bz026bYTC_	Blok B zuidgevel 026 YTC	15,50	43,07	29,90	27,12	43,07
Bz026cYTC_	Blok B zuidgevel 026 YTC	21,50	41,41	29,81	27,12	41,41
D2o010bvk_	Blok D2 oostgevel 010 vrije koop	24,50	38,67	35,91	27,12	40,91
Bz026bYTC_	Blok B zuidgevel 026 YTC	18,50	42,38	29,86	27,10	42,38
A5w005vk_C	Blok A5 westgevel 005 vrije koop	9,50	39,16	36,36	27,08	41,36
Bw034cYTC_	Blok B westgevel 034 YTC	6,50	40,55	37,58	27,07	42,58

Alle getoonde dB-waarden zijn A-gewogen

Rapport: Resultatentabel
Model: M35d - Euromarkt Alphen aan den Rijn_geluidvanwege Aldi -max. hoogtes app
LAEq totaalresultaten voor toetspunten
Groep: LAR,LT
Groepsreductie: Nee

Naam Toetspunt	Omschrijving	Hoogte	Dag	Avond	Nacht	Etmaal
C6n003gk_C	Blok C6 noordgevel 003 goedkope koop	9,50	38,26	35,57	27,07	40,57
Bw034cYTC_	Blok B westgevel 034 YTC	15,50	40,57	37,58	27,06	42,58
A5w008vk_B	Blok A5 westgevel 008 vrije koop	6,50	35,93	33,39	27,05	38,39
D2o008cvk_	Blok D2 oostgevel 008 vrije koop	45,50	36,79	34,13	27,04	39,13
D2o007cvk_	Blok D2 oostgevel 007 vrije koop	51,50	35,98	33,42	27,04	38,42
C6n004gk_B	Blok C6 noordgevel 004 goedkope koop	6,50	37,39	34,76	27,03	39,76
A6o008bv_	Blok A6 oostgevel 008 vrije koop	27,50	34,70	32,34	26,95	37,34
C6n001gk_E	Blok C6 noordgevel 001 goedkope koop	15,50	38,04	35,35	26,94	40,35
C2z011bbk_	Blok C2 zuidgevel 011 betaalbare koop	27,50	33,95	31,06	26,94	36,94
D7z014vk_D	Blok D7 zuidgevel 014 vrije koop	30,50	38,01	35,32	26,93	40,32
C6n002gk_D	Blok C6 noordgevel 002 goedkope koop	12,50	38,34	35,63	26,92	40,63
C5n002cmh_	Blok C5 noordgevel 002 midden huur	21,50	36,97	34,37	26,92	39,37
C6n005gk_A	Blok C6 noordgevel 005 goedkope koop	3,00	36,22	33,68	26,89	38,68
D7z014vk_E	Blok D7 zuidgevel 014 vrije koop	33,50	38,15	35,45	26,89	40,45
D5z010sh_A	Blok D5 zuidgevel 010 sociale huur	3,00	38,28	35,57	26,87	40,57
A4w024bbk_	Blok A4 westgevel 024 betaalbare koop	18,50	36,97	34,34	26,86	39,34
C6n003gk_B	Blok C6 noordgevel 003 goedkope koop	6,50	37,08	34,46	26,86	39,46
D3o010vk_C	Blok D3 oostgevel 010 vrije koop	9,50	39,56	36,74	26,83	41,74
Bz027aYTC_	Blok B zuidgevel 027 YTC	3,00	44,24	29,07	26,81	44,24
A6w013bv_	Blok A6 westgevel 013 vrije koop	27,50	34,46	32,04	26,81	37,04
Bw034aYTC_	Blok B westgevel 034 YTC	3,00	38,96	35,93	26,75	40,93
BD001_F	Bestaand Davinci	28,50	34,22	31,73	26,73	36,73
D2z016avk_	Blok D2 zuidgevel 016 vrije koop	18,50	31,60	29,78	26,67	36,67
D7z011bv_	Blok D7 zuidgevel 011 vrije koop	24,50	38,17	35,45	26,66	40,45
C6n002gk_C	Blok C6 noordgevel 002 goedkope koop	9,50	37,89	35,19	26,65	40,19
D2o007cvk_	Blok D2 oostgevel 007 vrije koop	48,50	35,54	32,97	26,64	37,97
C5o005bmh_	Blok C5 oostgevel 005 midden huur	21,50	35,52	32,99	26,63	37,99
A5w007vk_A	Blok A5 westgevel 007 vrije koop	3,00	33,93	31,61	26,62	36,62
Bw034cYTC_	Blok B westgevel 034 YTC	12,50	41,31	38,30	26,61	43,30
Bw034dYTC_	Blok B westgevel 034 YTC	24,50	39,57	36,58	26,59	41,58
BD003_D	Bestaand Davinci	22,50	31,15	29,39	26,59	36,59
A6w014bv_	Blok A6 westgevel 014 vrije koop	36,50	33,97	31,60	26,58	36,60
C6n001gk_D	Blok C6 noordgevel 001 goedkope koop	12,50	37,97	35,26	26,56	40,26
C5n001cmh_	Blok C5 noordgevel 001 midden huur	21,50	36,69	34,08	26,54	39,08
C2z011bbk_	Blok C2 zuidgevel 011 betaalbare koop	24,50	33,35	30,40	26,54	36,54
D3o010vk_B	Blok D3 oostgevel 010 vrije koop	6,50	39,10	36,29	26,53	41,29
D7o008bv_	Blok D7 oostgevel 008 vrije koop	33,50	38,56	35,81	26,52	40,81
A6z009avk_	Blok A6 zuidgevel 009 vrije koop	18,50	32,68	30,59	26,51	36,51
C6n002gk_B	Blok C6 noordgevel 002 goedkope koop	6,50	36,72	34,10	26,46	39,10
A6w014bv_	Blok A6 westgevel 014 vrije koop	33,50	33,92	31,54	26,45	36,54
D7z012bv_	Blok D7 zuidgevel 012 vrije koop	24,50	37,57	34,88	26,45	39,88
A4w022cbk_	Blok A4 westgevel 022 betaalbare koop	30,50	34,14	31,59	26,44	36,59
A6o008bv_	Blok A6 oostgevel 008 vrije koop	24,50	33,25	31,03	26,44	36,44
A6w012av_	Blok A6 westgevel 012 vrije koop	18,50	35,70	33,12	26,38	38,12
D5z011sh_A	Blok D5 zuidgevel 011 sociale huur	3,00	37,60	34,91	26,38	39,91
A6w014bv_	Blok A6 westgevel 014 vrije koop	30,50	34,29	31,85	26,38	36,85
D7o009bv_	Blok D7 oostgevel 009 vrije koop	30,50	38,80	36,03	26,38	41,03
A6o006bv_	Blok A6 oostgevel 006 vrije koop	21,50	31,53	29,65	26,37	36,37
Bw034cYTC_	Blok B westgevel 034 YTC	9,50	40,29	37,27	26,36	42,27
D2o009cvk_	Blok D2 oostgevel 009 vrije koop	39,50	37,46	34,70	26,35	39,70
C6n004gk_A	Blok C6 noordgevel 004 goedkope koop	3,00	36,03	33,46	26,32	38,46
Bz027cYTC_	Blok B zuidgevel 027 YTC	24,50	39,97	28,93	26,32	39,97
C6n001gk_C	Blok C6 noordgevel 001 goedkope koop	9,50	37,41	34,72	26,31	39,72
BD001_E	Bestaand Davinci	25,50	33,18	30,92	26,31	36,31
D3o009vk_E	Blok D3 oostgevel 009 vrije koop	15,50	37,64	34,87	26,29	39,87
Bw034dYTC_	Blok B westgevel 034 YTC	21,50	39,74	36,77	26,29	41,77
C2z011bbk_	Blok C2 zuidgevel 011 betaalbare koop	21,50	33,10	30,25	26,28	36,28
D7z013vk_B	Blok D7 zuidgevel 012 vrije koop	24,50	37,14	34,46	26,27	39,46
A5w008vk_A	Blok A5 westgevel 008 vrije koop	3,00	31,82	29,79	26,22	36,22
D7o010bv_	Blok D7 oostgevel 010 vrije koop	27,50	38,35	35,60	26,22	40,60
Bz025cYTC_	Blok B zuidgevel 025 YTC	24,50	41,13	29,01	26,21	41,13
C5n003amh_	Blok C5 noordgevel 003 midden huur	15,50	37,49	34,79	26,18	39,79
D7z011bv_	Blok D7 zuidgevel 011 vrije koop	21,50	34,28	31,89	26,18	36,89
C5o006bmh_	Blok C5 oostgevel 006 midden huur	24,50	34,70	32,20	26,14	37,20
C6n001gk_B	Blok C6 noordgevel 001 goedkope koop	6,50	36,29	33,68	26,12	38,68

Alle getoonde dB-waarden zijn A-gewogen

Rapport: Resultatentabel
Model: M35d - Euromarkt Alphen aan den Rijn_geluidvanwege Aldi -max. hoogtes app
LAeq totaalresultaten voor toetspunten
Groep: LA,LT
Groepsreductie: Nee

Naam Toetspunt	Omschrijving	Hoogte	Dag	Avond	Nacht	Etmaal
D7z014vk_C	Blok D7 zuidgevel 014 vrije koop	27,50	37,74	35,02	26,12	40,02
A2o008ash_	Blok A2 oostgevel 008 sociale huur	9,50	38,05	35,29	26,07	40,29
A4w022abk_	Blok A4 westgevel 022 betaalbare koop	15,50	38,39	35,50	26,07	40,50
A4w022cbk_	Blok A4 westgevel 022 betaalbare koop	27,50	35,15	32,46	26,06	37,46
Bz027cYTC_	Blok B zuidgevel 027 YTC	21,50	40,62	28,82	26,06	40,62
C2z011abk_	Blok C2 zuidgevel 011 betaalbare koop	18,50	32,40	30,18	26,05	36,05
D7o007bvk_	Blok D7 oostgevel 007 vrije koop	33,50	38,55	35,77	26,05	40,77
D2z017avk_	Blok D2 zuidgevel 017 vrije koop	18,50	30,95	29,13	26,04	36,04
Bz027bYTC_	Blok B zuidgevel 027 YTC	15,50	42,14	28,89	26,03	42,14
Bz027bYTC_	Blok B zuidgevel 027 YTC	18,50	41,57	28,81	26,02	41,57
D7z012bvk_	Blok D7 zuidgevel 012 vrije koop	21,50	33,66	31,33	26,00	36,33
A6o007bvk_	Blok A6 oostgevel 007 vrije koop	24,50	32,37	30,23	25,99	35,99
A4w022bbk_	Blok A4 westgevel 022 betaalbare koop	18,50	36,14	33,48	25,98	38,48
A4w022cbk_	Blok A4 westgevel 022 betaalbare koop	24,50	36,27	33,50	25,98	38,50
A6o005bvk_	Blok A6 oostgevel 005 vrije koop	21,50	31,09	29,22	25,98	35,98
A4w022cbk_	Blok A4 westgevel 022 betaalbare koop	21,50	38,40	35,55	25,97	40,55
D2o009bvk_	Blok D2 oostgevel 009 vrije koop	36,50	37,69	34,90	25,96	39,90
A2o010ash_	Blok A2 oostgevel 010 sociale huur	15,50	40,15	37,29	25,95	42,29
A6w013avk_	Blok A6 westgevel 013 vrije koop	18,50	34,89	32,34	25,95	37,34
C6n003gk_A	Blok C6 noordgevel 003 goedkope koop	3,00	35,88	33,28	25,94	38,28
BD006_A	Bestaand Davinci	31,50	32,49	30,27	25,94	35,94
A6z010avk_	Blok A6 zuidgevel 010 vrije koop	18,50	33,80	31,43	25,93	36,43
A6z011avk_	Blok A6 zuidgevel 011 vrije koop	18,50	35,63	33,03	25,93	38,03
C5n002amh_	Blok C5 noordgevel 002 midden huur	15,50	37,23	34,52	25,88	39,52
C2n004cbk_	Blok C2 noordgevel 004 betaalbare koop	27,50	41,24	38,35	25,86	43,35
A6w013bvk_	Blok A6 westgevel 013 vrije koop	24,50	35,42	32,78	25,85	37,78
D2o007cvk_	Blok D2 oostgevel 007 vrije koop	45,50	34,97	32,36	25,85	37,36
C5n003amh_	Blok C5 noordgevel 003 midden huur	12,50	37,22	34,51	25,84	39,51
D7o008bvk_	Blok D7 oostgevel 008 vrije koop	30,50	38,15	35,38	25,84	40,38
D7z013vk_A	Blok D7 zuidgevel 012 vrije koop	21,50	33,07	30,80	25,83	35,83
D7o009bvk_	Blok D7 oostgevel 009 vrije koop	27,50	36,96	34,27	25,81	39,27
D3o009vk_D	Blok D3 oostgevel 009 vrije koop	12,50	37,60	34,79	25,77	39,79
D7o006bvk_	Blok D7 oostgevel 006 vrije koop	33,50	37,95	35,20	25,77	40,20
C2n004abk_	Blok C2 noordgevel 004 betaalbare koop	15,50	42,38	39,45	25,74	44,45
D2o009bvk_	Blok D2 oostgevel 009 vrije koop	33,50	37,47	34,68	25,71	39,68
D7o010bvk_	Blok D7 oostgevel 010 vrije koop	24,50	35,87	33,25	25,67	38,25
A6o004bvk_	Blok A6 oostgevel 004 vrije koop	21,50	30,20	28,47	25,65	35,65
C5o004bmh_	Blok C5 oostgevel 004 midden huur	33,50	36,09	33,42	25,65	38,42
D2o008cvk_	Blok D2 oostgevel 008 vrije koop	42,50	36,18	33,45	25,64	38,45
C5n003amh_	Blok C5 noordgevel 003 midden huur	9,50	36,47	33,80	25,61	38,80
C2n004cbk_	Blok C2 noordgevel 004 betaalbare koop	24,50	41,29	38,40	25,59	43,40
D7o007bvk_	Blok D7 oostgevel 007 vrije koop	30,50	37,58	34,83	25,58	39,83
C5n001amh_	Blok C5 noordgevel 001 midden huur	15,50	37,02	34,31	25,57	39,31
A2o008ash_	Blok A2 oostgevel 008 sociale huur	6,50	37,13	34,40	25,56	39,40
D2o009bvk_	Blok D2 oostgevel 009 vrije koop	30,50	36,87	34,10	25,56	39,10
C5n002amh_	Blok C5 noordgevel 002 midden huur	12,50	36,85	34,15	25,55	39,15
D7o009bvk_	Blok D7 oostgevel 009 vrije koop	24,50	34,20	31,73	25,53	36,73
C2n004cbk_	Blok C2 noordgevel 004 betaalbare koop	21,50	41,38	38,47	25,52	43,47
C2n004bbk_	Blok C2 noordgevel 004 betaalbare koop	18,50	35,42	32,81	25,51	37,81
A4w022abk_	Blok A4 westgevel 022 betaalbare koop	12,50	38,37	35,45	25,51	40,45
D5z012sh_E	Blok D5 zuidgevel 012 sociale huur	15,50	39,56	36,72	25,46	41,72
D7o008bvk_	Blok D7 oostgevel 008 vrije koop	27,50	35,57	32,95	25,46	37,95
D2w018bvk_	Blok D2 westgevel 018 vrije koop	36,50	33,89	31,46	25,46	36,46
D2o009bvk_	Blok D2 oostgevel 009 vrije koop	27,50	36,66	33,89	25,45	38,89
BD005_F	Bestaand Davinci	28,50	31,95	29,72	25,45	35,45
D2w018cvk_	Blok D2 westgevel 018 vrije koop	39,50	34,58	32,07	25,44	37,07
C2z012bbk_	Blok C2 zuidgevel 012 betaalbare koop	27,50	32,09	29,00	25,43	35,43
D2w018cvk_	Blok D2 westgevel 018 vrije koop	42,50	34,60	32,09	25,43	37,09
A5w009vk_E	Blok A5 westgevel 009 vrije koop	15,50	35,07	32,41	25,42	37,41
C5o005bmh_	Blok C5 oostgevel 005 midden huur	33,50	34,67	32,08	25,41	37,08
A2o010bsh_	Blok A2 oostgevel 010 sociale huur	18,50	35,67	33,03	25,40	38,03
A6w013bvk_	Blok A6 westgevel 013 vrije koop	21,50	34,83	32,19	25,38	37,19
D2o009bvk_	Blok D2 oostgevel 009 vrije koop	24,50	36,62	33,85	25,38	38,85
C5n003amh_	Blok C5 noordgevel 003 midden huur	6,50	35,50	32,89	25,37	37,89
D3o009vk_C	Blok D3 oostgevel 009 vrije koop	9,50	37,55	34,74	25,37	39,74

Alle getoonde dB-waarden zijn A-gewogen

Rapport: Resultatentabel
Model: M35d - Euromarkt Alphen aan den Rijn_geluidvanwege Aldi -max. hoogtes app
LAEq totaalresultaten voor toetspunten
Groep: LAr,LT
Groepsreductie: Nee

Naam Toetspunt	Omschrijving	Hoogte	Dag	Avond	Nacht	Etmaal
C6n002gk_A	Blok C6 noordgevel 002 goedkope koop	3,00	35,60	32,98	25,36	37,98
C2n004abk_	Blok C2 noordgevel 004 betaalbare koop	12,50	42,68	39,74	25,36	44,74
A4w022abk_	Blok A4 westgevel 022 betaalbare koop	6,50	38,38	35,48	25,35	40,48
C5o004amh_	Blok C5 oostgevel 004 midden huur	18,50	30,73	28,79	25,33	35,33
D2o009avk_	Blok D2 oostgevel 009 vrije koop	18,50	32,75	30,42	25,33	35,42
D7o007bvk_	Blok D7 oostgevel 007 vrije koop	27,50	34,48	31,96	25,33	36,96
C5n002amh_	Blok C5 noordgevel 002 midden huur	9,50	36,06	33,40	25,32	38,40
D2o009bvk_	Blok D2 oostgevel 009 vrije koop	21,50	36,68	33,91	25,32	38,91
C5o006bmh_	Blok C5 oostgevel 006 midden huur	21,50	32,58	30,22	25,31	35,31
Bw033bYTC_	Blok B westgevel 033 YTC	15,50	39,44	36,31	25,29	41,31
A6o008bvk_	Blok A6 oostgevel 008 vrije koop	21,50	31,85	29,67	25,29	35,29
A4w022abk_	Blok A4 westgevel 022 betaalbare koop	3,00	37,33	34,52	25,28	39,52
D7o006bvk_	Blok D7 oostgevel 006 vrije koop	30,50	36,83	34,11	25,28	39,11
A4w022abk_	Blok A4 westgevel 022 betaalbare koop	9,50	38,41	35,48	25,27	40,48
D7o008bvk_	Blok D7 oostgevel 008 vrije koop	24,50	32,64	30,35	25,27	35,35
D7z014vk_B	Blok D7 zuidgevel 014 vrije koop	24,50	36,46	33,76	25,25	38,76
C5n001amh_	Blok C5 noordgevel 001 midden huur	12,50	36,51	33,81	25,24	38,81
BD001_D	Bestaand Davinci	22,50	31,60	29,44	25,24	35,24
C2n004abk_	Blok C2 noordgevel 004 betaalbare koop	9,50	41,72	38,79	25,23	43,79
Bw033cYTC_	Blok B westgevel 033 YTC	18,50	37,53	34,68	25,18	39,68
A2o010ash_	Blok A2 oostgevel 010 sociale huur	12,50	40,02	37,13	25,16	42,13
C2n004abk_	Blok C2 noordgevel 004 betaalbare koop	6,50	41,63	38,71	25,16	43,71
D2o008cvk_	Blok D2 oostgevel 008 vrije koop	39,50	36,25	33,47	25,13	38,47
C2n004abk_	Blok C2 noordgevel 004 betaalbare koop	3,00	39,05	36,20	25,10	41,20
C5o004bmh_	Blok C5 oostgevel 004 midden huur	30,50	35,69	33,00	25,10	38,00
A6w014bvk_	Blok A6 westgevel 014 vrije koop	27,50	34,34	31,73	25,08	36,73
D5z012sh_D	Blok D5 zuidgevel 012 sociale huur	12,50	39,39	36,53	25,06	41,53
D3o009vk_B	Blok D3 oostgevel 009 vrije koop	6,50	37,05	34,25	25,06	39,25
A6o007bvk_	Blok A6 oostgevel 007 vrije koop	21,50	31,45	29,30	25,04	35,04
D7o006bvk_	Blok D7 oostgevel 006 vrije koop	27,50	33,43	31,00	25,04	36,00
C5n001amh_	Blok C5 noordgevel 001 midden huur	9,50	35,70	33,04	25,02	38,04
D2w019cvk_	Blok D2 westgevel 019 vrije koop	39,50	33,91	31,42	24,95	36,42
D7o010bvk_	Blok D7 oostgevel 010 vrije koop	21,50	31,19	29,09	24,94	34,94
D2w019cvk_	Blok D2 westgevel 019 vrije koop	42,50	34,46	31,91	24,94	36,91
A6o005avk_	Blok A6 oostgevel 005 vrije koop	18,50	30,44	28,48	24,91	34,91
A5w009vk_D	Blok A5 westgevel 009 vrije koop	12,50	34,98	32,28	24,90	37,28
C5n002amh_	Blok C5 noordgevel 002 midden huur	6,50	35,10	32,48	24,90	37,48
Bw033bYTC_	Blok B westgevel 033 YTC	12,50	39,85	36,71	24,89	41,71
C5o004bmh_	Blok C5 oostgevel 004 midden huur	27,50	36,97	34,19	24,88	39,19
C6n001gk_A	Blok C6 noordgevel 001 goedkope koop	3,00	35,24	32,61	24,87	37,61
C5n003bmh_	Blok C5 noordgevel 003 midden huur	18,50	35,33	32,69	24,86	37,69
D5z012sh_C	Blok D5 zuidgevel 012 sociale huur	9,50	38,67	35,84	24,86	40,84
D6o001zorg	Blok D6 oostgevel 001 zorg	18,50	31,03	28,94	24,86	34,86
A6w014avk_	Blok A6 westgevel 014 vrije koop	18,50	33,90	31,35	24,84	36,35
D5z013sh_E	Blok D5 zuidgevel 013 sociale huur	15,50	38,91	36,07	24,84	41,07
A5w010vk_E	Blok A5 westgevel 010 vrije koop	15,50	34,21	31,56	24,83	36,56
D7z014vk_A	Blok D7 zuidgevel 014 vrije koop	21,50	32,09	29,81	24,82	34,82
C5o005bmh_	Blok C5 oostgevel 005 midden huur	30,50	35,75	33,03	24,81	38,03
A6o006avk_	Blok A6 oostgevel 006 vrije koop	18,50	30,20	28,25	24,76	34,76
D2o008bvk_	Blok D2 oostgevel 008 vrije koop	36,50	36,26	33,46	24,76	38,46
Bw033bYTC_	Blok B westgevel 033 YTC	9,50	39,07	35,89	24,73	40,89
D2w020cvk_	Blok D2 westgevel 020 vrije koop	42,50	33,79	31,29	24,73	36,29
D5z012sh_B	Blok D5 zuidgevel 012 sociale huur	6,50	37,63	34,83	24,71	39,83
C2n003cbk_	Blok C2 noordgevel 003 betaalbare koop	27,50	40,04	37,14	24,69	42,14
C5n002bmh_	Blok C5 noordgevel 002 midden huur	18,50	35,14	32,50	24,68	37,50
D2w018bvk_	Blok D2 westgevel 018 vrije koop	33,50	33,02	30,60	24,68	35,60
D7o007bvk_	Blok D7 oostgevel 007 vrije koop	24,50	31,63	29,41	24,67	34,67
C5o005amh_	Blok C5 oostgevel 005 midden huur	18,50	29,44	27,52	24,62	34,62
C5o005bmh_	Blok C5 oostgevel 005 midden huur	27,50	35,36	32,65	24,62	37,65
Bw033bYTC_	Blok B westgevel 033 YTC	6,50	38,99	35,85	24,61	40,85
Bw032bYTC_	Blok B westgevel 032 YTC	15,50	38,57	35,28	24,58	40,28
D3o009vk_A	Blok D3 oostgevel 009 vrije koop	3,00	35,17	32,47	24,57	37,47
A5w009vk_C	Blok A5 westgevel 009 vrije koop	9,50	34,90	32,19	24,56	37,19
D5z014sh_E	Blok D5 zuidgevel 014 sociale huur	15,50	38,35	35,52	24,55	40,52
BD006_B	Bestaand Davinci	34,50	32,07	29,66	24,54	34,66

Alle getoonde dB-waarden zijn A-gewogen

Rapport: Resultatentabel
Model: M35d - Euromarkt Alphen aan den Rijn_geluidvanwege Aldi -max. hoogtes app
LAeq totaalresultaten voor toetspunten
Groep: LAR,LT
Groepsreductie: Nee

Naam Toetspunt	Omschrijving	Hoogte	Dag	Avond	Nacht	Etmaal
Bw033aYTC_	Blok B westgevel 033 YTC	3,00	37,31	33,94	24,50	38,94
D5z013sh_D	Blok D5 zuidgevel 013 sociale huur	12,50	38,69	35,84	24,50	40,84
C2n003abk_	Blok C2 noordgevel 003 betaalbare koop	15,50	41,20	38,27	24,50	43,27
D2o008bvk_	Blok D2 oostgevel 008 vrije koop	33,50	35,75	32,97	24,50	37,97
C5o004bmh_	Blok C5 oostgevel 004 midden huur	24,50	36,85	34,05	24,49	39,05
C5n001amh_	Blok C5 noordgevel 001 midden huur	6,50	34,75	32,13	24,44	37,13
D7o006bvk_	Blok D7 oostgevel 006 vrije koop	24,50	30,57	28,50	24,43	34,43
D2c021cvk_	Blok D2 westgevel 021 vrije koop	42,50	33,51	31,00	24,41	36,00
C5n001bmh_	Blok C5 noordgevel 001 midden huur	18,50	34,93	32,29	24,39	37,29
D2w020cvk_	Blok D2 westgevel 020 vrije koop	39,50	33,54	31,02	24,36	36,02
BD001_C	Bestaand Davinci	19,50	29,53	27,60	24,34	34,34
A5w009vk_B	Blok A5 westgevel 009 vrije koop	6,50	34,68	31,98	24,32	36,98
A6o008avk_	Blok A6 oostgevel 008 vrije koop	18,50	30,71	28,56	24,31	34,31
A6w014bvk_	Blok A6 westgevel 014 vrije koop	24,50	34,28	31,60	24,31	36,60
C2n003cbk_	Blok C2 noordgevel 003 betaalbare koop	24,50	40,08	37,18	24,31	42,18
C2z012bbk_	Blok C2 zuidgevel 012 betaalbare koop	24,50	30,98	28,04	24,31	34,31
D2o008bvk_	Blok D2 oostgevel 008 vrije koop	30,50	35,12	32,35	24,31	37,35
D2w019bvk_	Blok D2 westgevel 019 vrije koop	36,50	33,35	30,85	24,31	35,85
D3o008vk_E	Blok D3 oostgevel 008 vrije koop	15,50	35,35	32,55	24,29	37,55
D5z013sh_C	Blok D5 zuidgevel 013 sociale huur	9,50	37,92	35,09	24,28	40,09
D2w018bvk_	Blok D2 westgevel 018 vrije koop	30,50	32,25	29,88	24,28	34,88
A2w022ash_	Blok A2 westgevel 022 sociale huur	15,50	32,59	30,15	24,27	35,15
Bw032bYTC_	Blok B westgevel 032 YTC	12,50	38,63	35,32	24,25	40,32
A2o009ash_	Blok A2 oostgevel 009 sociale huur	15,50	38,24	35,39	24,23	40,39
D2o007cvk_	Blok D2 oostgevel 007 vrije koop	42,50	34,71	31,96	24,23	36,96
A2o010ash_	Blok A2 oostgevel 010 sociale huur	9,50	40,09	37,18	24,21	42,18
A4w023cbk_	Blok A4 westgevel 023 betaalbare koop	30,50	32,78	30,04	24,21	35,04
C2n003cbk_	Blok C2 noordgevel 003 betaalbare koop	21,50	40,05	37,15	24,20	42,15
D2o008bvk_	Blok D2 oostgevel 008 vrije koop	27,50	34,86	32,11	24,19	37,11
C2n003bbk_	Blok C2 noordgevel 003 betaalbare koop	18,50	34,33	31,70	24,17	36,70
D5z014sh_D	Blok D5 zuidgevel 014 sociale huur	12,50	38,05	35,21	24,17	40,21
D2w018bvk_	Blok D2 westgevel 018 vrije koop	27,50	29,35	27,48	24,16	34,16
D5z013sh_B	Blok D5 zuidgevel 013 sociale huur	6,50	36,90	34,11	24,12	39,11
A5w009vk_A	Blok A5 westgevel 009 vrije koop	3,00	30,31	28,13	24,10	34,10
D2o008bvk_	Blok D2 oostgevel 008 vrije koop	24,50	34,81	32,05	24,09	37,05
BD005_E	Bestaand Davinci	25,50	29,79	27,72	24,09	34,09
Bw032bYTC_	Blok B westgevel 032 YTC	9,50	37,96	34,58	24,08	39,58
A2o009bsh_	Blok A2 oostgevel 009 sociale huur	18,50	33,99	31,37	24,08	36,37
C2n003abk_	Blok C2 noordgevel 003 betaalbare koop	12,50	41,51	38,57	24,02	43,57
C2n002cbk_	Blok C2 noordgevel 002 betaalbare koop	27,50	38,89	36,01	24,02	41,01
A6o004avk_	Blok A6 oostgevel 004 vrije koop	18,50	29,11	27,23	24,01	34,01
C5n003cmh_	Blok C5 noordgevel 003 midden huur	33,50	34,49	31,85	23,99	36,85
A6w015bvk_	Blok A6 westgevel 015 vrije koop	27,50	33,27	30,64	23,98	35,64
D2w018bvk_	Blok D2 westgevel 018 vrije koop	24,50	28,70	26,94	23,97	33,97
Bw032bYTC_	Blok B westgevel 032 YTC	6,50	38,29	34,99	23,95	39,99
D5z014sh_C	Blok D5 zuidgevel 014 sociale huur	9,50	37,25	34,43	23,95	39,43
C2z012bbk_	Blok C2 zuidgevel 012 betaalbare koop	21,50	30,35	27,80	23,95	33,95
A6w015avk_	Blok A6 westgevel 015 vrije koop	18,50	32,91	30,36	23,94	35,36
D2o008bvk_	Blok D2 oostgevel 008 vrije koop	21,50	34,61	31,85	23,92	36,85
C5o006amh_	Blok C5 oostgevel 006 midden huur	18,50	29,27	26,93	23,91	33,91
C2013bbk_C	Blok C2 zuidgevel 013 betaalbare koop	27,50	30,63	27,62	23,91	33,91
A6w014bvk_	Blok A6 westgevel 014 vrije koop	21,50	33,77	31,08	23,90	36,08
D6z004zorg	Blok D6 zuidgevel 004 zorg	15,50	38,08	35,23	23,89	40,23
A5w010vk_D	Blok A5 westgevel 010 vrije koop	12,50	34,01	31,30	23,88	36,30
C5n003amh_	Blok C5 noordgevel 003 midden huur	3,00	34,65	31,99	23,87	36,99
D3o008vk_D	Blok D3 oostgevel 008 vrije koop	12,50	35,32	32,49	23,87	37,49
Bw033dYTC_	Blok B westgevel 033 YTC	24,50	38,45	35,26	23,87	40,26
C2n003abk_	Blok C2 noordgevel 003 betaalbare koop	9,50	40,46	37,54	23,86	42,54
Bw032aYTC_	Blok B westgevel 032 YTC	3,00	36,60	32,87	23,81	37,87
A6z009bvk_	Blok A6 zuidgevel 009 vrije koop	36,50	34,88	32,15	23,80	37,15
D2w019bvk_	Blok D2 westgevel 019 vrije koop	33,50	32,59	30,12	23,79	35,12
Bw031bYTC_	Blok B westgevel 031 YTC	15,50	37,67	34,05	23,77	39,05
D5z013sh_A	Blok D5 zuidgevel 013 sociale huur	3,00	36,24	33,46	23,77	38,46
C2n003abk_	Blok C2 noordgevel 003 betaalbare koop	6,50	40,04	37,12	23,77	42,12
C5n002cmh_	Blok C5 noordgevel 002 midden huur	33,50	33,89	31,28	23,76	36,28

Alle getoonde dB-waarden zijn A-gewogen

Rapport: Resultatentabel
Model: M35d - Euromarkt Alphen aan den Rijn_geluidvanwege Aldi -max. hoogtes app
LAEq totaalresultaten voor toetspunten
Groep: LAr,LT
Groepsreductie: Nee

Naam Toetspunt	Omschrijving	Hoogte	Dag	Avond	Nacht	Etmaal
BD003_C	Bestaand Davinci	19,50	29,01	27,05	23,73	33,73
C2n003abk_	Blok C2 noordgevel 003 betaalbare koop	3,00	37,59	34,74	23,70	39,74
A5w011vk_E	Blok A5 westgevel 011 vrije koop	15,50	33,17	30,49	23,69	35,49
D2w020bvk_	Blok D2 westgevel 020 vrije koop	36,50	33,08	30,54	23,69	35,54
D5z014sh_B	Blok D5 zuidgevel 014 sociale huur	6,50	36,25	33,47	23,65	38,47
D2o007cvk_	Blok D2 oostgevel 007 vrije koop	39,50	34,65	31,86	23,65	36,86
A6o007avk_	Blok A6 oostgevel 007 vrije koop	18,50	30,32	28,12	23,63	33,63
C2n002abk_	Blok C2 noordgevel 002 betaalbare koop	15,50	40,29	37,37	23,63	42,37
C2013bbk_B	Blok C2 zuidgevel 013 betaalbare koop	24,50	29,73	27,28	23,62	33,62
C5n003cmh_	Blok C5 noordgevel 003 midden huur	30,50	35,44	32,70	23,60	37,70
A6z009bvk_	Blok A6 zuidgevel 009 vrije koop	33,50	35,00	32,27	23,58	37,27
C2z012abk_	Blok C2 zuidgevel 012 betaalbare koop	18,50	29,83	27,60	23,56	33,56
D3o008vk_C	Blok D3 oostgevel 008 vrije koop	9,50	35,24	32,43	23,56	37,43
D2w022cvk_	Blok D2 westgevel 022 vrije koop	42,50	33,04	30,49	23,56	35,49
A4w023cbk_	Blok A4 westgevel 023 betaalbare koop	27,50	34,95	32,06	23,53	37,06
C2n002cbk_	Blok C2 noordgevel 002 betaalbare koop	24,50	38,91	36,02	23,53	41,02
D2z017avk_	Blok D2 zuidgevel 017 vrije koop	15,50	28,60	26,75	23,52	33,52
Bw033dYTC_	Blok B westgevel 033 YTC	21,50	38,36	35,19	23,52	40,19
D2w019bvk_	Blok D2 westgevel 019 vrije koop	30,50	29,59	27,54	23,52	33,52
D5z012sh_A	Blok D5 zuidgevel 012 sociale huur	3,00	36,76	33,95	23,50	38,95
C5n002cmh_	Blok C5 noordgevel 002 midden huur	30,50	34,99	32,28	23,49	37,28
D2c021cvk_	Blok D2 westgevel 021 vrije koop	39,50	33,14	30,57	23,48	35,57
D2w019bvk_	Blok D2 westgevel 019 vrije koop	27,50	28,64	26,77	23,47	33,47
A5w010vk_C	Blok A5 westgevel 010 vrije koop	9,50	33,91	31,19	23,46	36,19
Bw031bYTC_	Blok B westgevel 031 YTC	12,50	37,39	33,70	23,46	38,70
D6z004zorg	Blok D6 zuidgevel 004 zorg	12,50	37,66	34,81	23,46	39,81
D2z016avk_	Blok D2 zuidgevel 016 vrije koop	15,50	28,66	26,78	23,46	33,46
C5n002amh_	Blok C5 noordgevel 002 midden huur	3,00	34,39	31,71	23,45	36,71
C5n001cmh_	Blok C5 noordgevel 001 midden huur	33,50	33,49	30,89	23,43	35,89
D6z005zorg	Blok D6 zuidgevel 005 zorg	15,50	37,33	34,49	23,42	39,49
C5n003cmh_	Blok C5 noordgevel 003 midden huur	27,50	36,72	33,91	23,41	38,91
A6z009bvk_	Blok A6 zuidgevel 009 vrije koop	30,50	35,88	33,08	23,40	38,08
C2n002cbk_	Blok C2 noordgevel 002 betaalbare koop	21,50	38,81	35,92	23,38	40,92
A2o010ash_	Blok A2 oostgevel 010 sociale huur	6,50	39,99	37,06	23,37	42,06
A6w015bvk_	Blok A6 westgevel 015 vrije koop	24,50	33,15	30,47	23,37	35,47
Bw031bYTC_	Blok B westgevel 031 YTC	9,50	37,26	33,50	23,35	38,50
A2o009ash_	Blok A2 oostgevel 009 sociale huur	12,50	37,91	35,03	23,32	40,03
A4w023cbk_	Blok A4 westgevel 023 betaalbare koop	24,50	37,48	34,54	23,32	39,54
C2n002bbk_	Blok C2 noordgevel 002 betaalbare koop	18,50	34,06	31,39	23,31	36,39
D2o008avk_	Blok D2 oostgevel 008 vrije koop	18,50	30,29	28,01	23,31	33,31
Bw032dYTC_	Blok B westgevel 032 YTC	24,50	37,14	33,76	23,31	38,76
D2w020bvk_	Blok D2 westgevel 020 vrije koop	33,50	30,10	27,91	23,31	33,31
A6z009bvk_	Blok A6 zuidgevel 009 vrije koop	27,50	37,26	34,40	23,28	39,40
C2z014bbk_	Blok C2 zuidgevel 014 betaalbare koop	27,50	29,89	26,91	23,27	33,27
C5n002cmh_	Blok C5 noordgevel 002 midden huur	27,50	36,36	33,55	23,26	38,55
C5n001cmh_	Blok C5 noordgevel 001 midden huur	30,50	34,70	31,99	23,24	36,99
D6z004zorg	Blok D6 zuidgevel 004 zorg	9,50	36,82	33,99	23,23	38,99
A5w011vk_D	Blok A5 westgevel 011 vrije koop	12,50	33,05	30,35	23,20	35,35
A6w016avk_	Blok A6 westgevel 016 vrije koop	18,50	31,90	29,38	23,20	34,38
A6z009bvk_	Blok A6 zuidgevel 009 vrije koop	24,50	36,98	34,14	23,20	39,14
D2w020bvk_	Blok D2 westgevel 020 vrije koop	30,50	29,00	27,00	23,20	33,20
D7z011avk_	Blok D7 zuidgevel 011 vrije koop	18,50	29,53	27,40	23,19	33,19
D2o007bvk_	Blok D2 oostgevel 007 vrije koop	36,50	34,67	31,84	23,19	36,84
D2o006cvk_	Blok D2 oostgevel 006 vrije koop	51,50	34,58	31,78	23,19	36,78
D3o008vk_B	Blok D3 oostgevel 008 vrije koop	6,50	34,69	31,90	23,17	36,90
A5w010vk_B	Blok A5 westgevel 010 vrije koop	6,50	33,39	30,70	23,16	35,70
A4n001abk_	Blok A4 noordgevel 001 betaalbare koop	18,50	30,92	28,55	23,15	33,55
D7o009avk_	Blok D7 oostgevel 009 vrije koop	18,50	28,84	26,84	23,14	33,14
BD001_B	Bestaand Davinci	16,50	28,71	26,68	23,13	33,13
D7z012avk_	Blok D7 zuidgevel 012 vrije koop	18,50	29,33	27,23	23,11	33,11
D2w022cvk_	Blok D2 westgevel 022 vrije koop	39,50	32,42	29,88	23,10	34,88
BD005_D	Bestaand Davinci	22,50	28,45	26,43	23,10	33,10
C2013bbk_A	Blok C2 zuidgevel 013 betaalbare koop	21,50	29,29	26,91	23,07	33,07
D2w019bvk_	Blok D2 westgevel 019 vrije koop	24,50	27,94	26,14	23,07	33,07
D7o009bvk_	Blok D7 oostgevel 009 vrije koop	21,50	29,30	27,20	23,06	33,06

Alle getoonde dB-waarden zijn A-gewogen

Rapport: Resultatentabel
Model: M35d - Euromarkt Alphen aan den Rijn_geluidvanwege Aldi -max. hoogtes app
LAeq totaalresultaten voor toetspunten
Groep: LAR,LT
Groepsreductie: Nee

Naam Toetspunt	Omschrijving	Hoogte	Dag	Avond	Nacht	Etmaal
D2w020bvk_	Blok D2 westgevel 020 vrije koop	27,50	28,10	26,26	23,05	33,05
D2w021bvk_	Blok D2 westgevel 021 vrije koop	36,50	31,65	29,19	23,05	34,19
C5n001amh_	Blok C5 noordgevel 001 midden huur	3,00	34,16	31,47	23,04	36,47
D6z006zorg	Blok D6 zuidgevel 006 zorg	15,50	36,92	34,08	23,02	39,08
D6z005zorg	Blok D6 zuidgevel 005 zorg	12,50	36,82	33,99	22,97	38,99
C5n001cmh_	Blok C5 noordgevel 001 midden huur	27,50	36,08	33,28	22,94	38,28
D2z015avk_	Blok D2 zuidgevel 015 vrije koop	15,50	28,41	26,46	22,93	32,93
A6w015bvk_	Blok A6 westgevel 015 vrije koop	36,50	32,40	29,73	22,92	34,73
Bw032dYTC_	Blok B westgevel 032 YTC	21,50	37,33	34,01	22,91	39,01
A5w010vk_A	Blok A5 westgevel 010 vrije koop	3,00	29,07	26,87	22,86	32,86
D2o007bvk_	Blok D2 oostgevel 007 vrije koop	33,50	34,47	31,63	22,86	36,63
D7z011avk_	Blok D7 zuidgevel 011 vrije koop	15,50	27,66	25,88	22,85	32,85
A6w015bvk_	Blok A6 westgevel 015 vrije koop	21,50	32,74	30,04	22,85	35,04
A6w015bvk_	Blok A6 westgevel 015 vrije koop	33,50	32,34	29,67	22,84	34,67
D2w021bvk_	Blok D2 westgevel 021 vrije koop	33,50	29,17	27,06	22,83	32,83
A5w012vk_E	Blok A5 westgevel 012 vrije koop	15,50	32,17	29,48	22,82	34,48
A6w015bvk_	Blok A6 westgevel 015 vrije koop	30,50	32,84	30,13	22,80	35,13
D2w021bvk_	Blok D2 westgevel 021 vrije koop	30,50	28,32	26,37	22,80	32,80
Bw032cYTC_	Blok B westgevel 032 YTC	18,50	36,12	33,17	22,77	38,17
D2w018avk_	Blok D2 westgevel 018 vrije koop	18,50	27,78	25,94	22,76	32,76
D2w022bvk_	Blok D2 westgevel 022 vrije koop	36,50	30,81	28,43	22,76	33,43
C2z014bbk_	Blok C2 zuidgevel 014 betaalbare koop	21,50	28,88	26,47	22,74	32,74
D2o006cvk_	Blok D2 oostgevel 006 vrije koop	48,50	33,88	31,06	22,74	36,06
D6z005zorg	Blok D6 zuidgevel 005 zorg	9,50	35,97	33,15	22,73	38,15
D6z004zorg	Blok D6 zuidgevel 004 zorg	6,50	35,84	33,03	22,73	38,03
C6z013gk_E	Blok C6 zuidgevel 013 goedkope koop	15,50	28,29	25,98	22,73	32,73
A4n002bbk_	Blok A4 noordgevel 002 betaalbare koop	21,50	30,43	28,07	22,73	33,07
C6z014gk_E	Blok C6 zuidgevel 014 goedkope koop	15,50	28,23	25,91	22,72	32,72
C2z014bbk_	Blok C2 zuidgevel 014 betaalbare koop	24,50	28,94	26,49	22,72	32,72
Bw031bYTC_	Blok B westgevel 031 YTC	6,50	37,54	33,92	22,69	38,92
C2z013abk_	Blok C2 zuidgevel 013 betaalbare koop	18,50	28,99	26,67	22,66	32,66
D2w022bvk_	Blok D2 westgevel 022 vrije koop	33,50	28,61	26,57	22,66	32,66
BD003_B	Bestaand Davinci	16,50	28,40	26,31	22,63	32,63
D2o007bvk_	Blok D2 oostgevel 007 vrije koop	30,50	34,22	31,38	22,62	36,38
D3o008vk_A	Blok D3 oostgevel 008 vrije koop	3,00	32,86	30,15	22,58	35,15
D2w022bvk_	Blok D2 westgevel 022 vrije koop	30,50	27,65	25,79	22,56	32,56
A4n001bbk_	Blok A4 noordgevel 001 betaalbare koop	21,50	30,71	28,26	22,55	33,26
C5n003cmh_	Blok C5 noordgevel 003 midden huur	24,50	36,73	33,88	22,55	38,88
Bw031aYTC_	Blok B westgevel 031 YTC	3,00	36,28	32,09	22,54	37,09
D7o009avk_	Blok D7 oostgevel 009 vrije koop	15,50	27,64	25,78	22,54	32,54
D6z006zorg	Blok D6 zuidgevel 006 zorg	12,50	36,37	33,53	22,53	38,53
A6w016bvk_	Blok A6 westgevel 016 vrije koop	24,50	31,97	29,30	22,50	34,30
A5w011vk_C	Blok A5 westgevel 011 vrije koop	9,50	32,87	30,14	22,46	35,14
A4n002abk_	Blok A4 noordgevel 002 betaalbare koop	18,50	30,52	28,11	22,45	33,11
A6z010bvk_	Blok A6 zuidgevel 010 vrije koop	36,50	32,19	29,52	22,45	34,52
D2o007bvk_	Blok D2 oostgevel 007 vrije koop	27,50	34,13	31,29	22,45	36,29
D2w021bvk_	Blok D2 westgevel 021 vrije koop	27,50	27,45	25,63	22,45	32,45
Bw030bYTC_	Blok B westgevel 030 YTC	15,50	36,90	32,53	22,43	37,53
Bw029bYTC_	Blok B westgevel 029 YTC	15,50	37,09	31,46	22,43	37,09
D3o007vk_E	Blok D3 oostgevel 007 vrije koop	15,50	34,24	31,37	22,43	36,37
A4n002bbk_	Blok A4 noordgevel 002 betaalbare koop	30,50	29,85	27,53	22,43	32,53
D3o007vk_C	Blok D3 oostgevel 007 vrije koop	9,50	34,21	31,38	22,37	36,38
C2z015bbk_	Blok C2 zuidgevel 015 betaalbare koop	27,50	28,98	26,07	22,37	32,37
Bw031dYTC_	Blok B westgevel 031 YTC	24,50	35,62	31,90	22,36	36,90
D3o007vk_D	Blok D3 oostgevel 007 vrije koop	12,50	34,25	31,37	22,34	36,37
Bw030aYTC_	Blok B westgevel 030 YTC	3,00	35,93	30,87	22,33	35,93
Bw030bYTC_	Blok B westgevel 030 YTC	12,50	36,69	32,22	22,33	37,22
A4n002bbk_	Blok A4 noordgevel 002 betaalbare koop	27,50	29,93	27,59	22,33	32,59
Bw029bYTC_	Blok B westgevel 029 YTC	12,50	37,08	31,29	22,32	37,08
D2o007bvk_	Blok D2 oostgevel 007 vrije koop	24,50	34,09	31,24	22,32	36,24
A5w012vk_D	Blok A5 westgevel 012 vrije koop	12,50	32,03	29,32	22,30	34,32
D6z006zorg	Blok D6 zuidgevel 006 zorg	9,50	35,50	32,69	22,30	37,69
Bw030bYTC_	Blok B westgevel 030 YTC	9,50	36,72	32,22	22,29	37,22
A4n002bbk_	Blok A4 noordgevel 002 betaalbare koop	24,50	30,00	27,63	22,29	32,63
A2o009ash_	Blok A2 oostgevel 009 sociale huur	9,50	37,96	35,06	22,27	40,06

Alle getoonde dB-waarden zijn A-gewogen

Rapport: Resultatentabel
Model: M35d - Euromarkt Alphen aan den Rijn_geluidvanwege Aldi -max. hoogtes app
LAEq totaalresultaten voor toetspunten
Groep: LA,LT
Groepsreductie: Nee

Naam Toetspunt	Omschrijving	Hoogte	Dag	Avond	Nacht	Etmaal
D2o006cvk_	Blok D2 oostgevel 006 vrije koop	45,50	33,43	30,60	22,27	35,60
Bw030bYTC_	Blok B westgevel 030 YTC	6,50	36,83	32,66	22,24	37,66
Bw031cYTC_	Blok B westgevel 031 YTC	18,50	34,73	31,72	22,23	36,72
Bw029bYTC_	Blok B westgevel 029 YTC	9,50	37,04	31,26	22,23	37,04
D5z014sh_A	Blok D5 zuidgevel 014 sociale huur	3,00	35,60	32,78	22,23	37,78
D2o007bvk_	Blok D2 oostgevel 007 vrije koop	21,50	33,71	30,87	22,21	35,87
Bw029bYTC_	Blok B westgevel 029 YTC	6,50	36,65	31,48	22,18	36,65
A6z010bvk_	Blok A6 zuidgevel 010 vrije koop	33,50	32,55	29,85	22,14	34,85
D2w018bvk_	Blok D2 westgevel 018 vrije koop	21,50	27,42	25,52	22,13	32,13
C5n002cmh_	Blok C5 noordgevel 002 midden huur	24,50	36,38	33,53	22,12	38,53
A5w011vk_B	Blok A5 westgevel 011 vrije koop	6,50	32,04	29,35	22,10	34,35
C2z014abk_	Blok C2 zuidgevel 014 betaalbare koop	18,50	29,38	26,87	22,07	32,07
D6z005zorg	Blok D6 zuidgevel 005 zorg	6,50	35,01	32,21	22,07	37,21
A5w012vk_C	Blok A5 westgevel 012 vrije koop	9,50	31,86	29,16	22,04	34,16
D3o007vk_B	Blok D3 oostgevel 007 vrije koop	6,50	33,55	30,75	22,03	35,75
D7o008bvk_	Blok D7 oostgevel 008 vrije koop	21,50	28,37	26,24	21,99	31,99
D2w020bvk_	Blok D2 westgevel 020 vrije koop	24,50	27,12	25,26	21,99	31,99
A6w016bvk_	Blok A6 westgevel 016 vrije koop	21,50	31,71	29,00	21,96	34,00
D2o007avk_	Blok D2 oostgevel 007 vrije koop	18,50	29,19	26,85	21,94	31,94
Bw031dYTC_	Blok B westgevel 031 YTC	21,50	36,13	32,53	21,94	37,53
A6w016bvk_	Blok A6 westgevel 016 vrije koop	36,50	31,51	28,81	21,93	33,81
A2w022ash_	Blok A2 westgevel 022 sociale huur	12,50	32,14	29,51	21,92	34,51
D2w022bvk_	Blok D2 westgevel 022 vrije koop	27,50	26,90	25,07	21,92	31,92
C6z012gk_E	Blok C6 zuidgevel 012 goedkope koop	15,50	28,43	25,86	21,89	31,89
A6w016bvk_	Blok A6 westgevel 016 vrije koop	27,50	32,00	29,27	21,88	34,27
A6z010bvk_	Blok A6 zuidgevel 010 vrije koop	30,50	33,29	30,53	21,87	35,53
A6w016bvk_	Blok A6 westgevel 016 vrije koop	33,50	31,51	28,81	21,84	33,81
A6z011bvk_	Blok A6 zuidgevel 011 vrije koop	36,50	31,09	28,36	21,83	33,36
A2o008ash_	Blok A2 oostgevel 008 sociale huur	15,50	38,00	35,09	21,82	40,09
A6w016bvk_	Blok A6 westgevel 016 vrije koop	30,50	31,88	29,15	21,79	34,15
C2z015bbk_	Blok C2 zuidgevel 015 betaalbare koop	24,50	28,29	25,66	21,77	31,77
A2n007sh_C	Blok A2 noordgevel 007 sociale huur	9,50	33,12	30,39	21,75	35,39
A5w012vk_B	Blok A5 westgevel 012 vrije koop	6,50	30,81	28,19	21,69	33,19
A6z010bvk_	Blok A6 zuidgevel 010 vrije koop	27,50	35,85	32,97	21,68	37,97
A2z020ash_	Blok A2 noordgevel 020 sociale huur	15,50	31,56	28,95	21,67	33,95
C5o006amh_	Blok C5 oostgevel 006 midden huur	15,50	27,51	25,02	21,60	31,60
C6z014gk_D	Blok C6 zuidgevel 014 goedkope koop	12,50	27,53	25,07	21,59	31,59
C2z015bbk_	Blok C2 zuidgevel 015 betaalbare koop	21,50	28,23	25,50	21,56	31,56
A5w011vk_A	Blok A5 westgevel 011 vrije koop	3,00	27,78	25,55	21,55	31,55
A6z010bvk_	Blok A6 zuidgevel 010 vrije koop	24,50	36,43	33,52	21,54	38,52
D2o006cvk_	Blok D2 oostgevel 006 vrije koop	42,50	33,42	30,54	21,54	35,54
C6z012gk_D	Blok C6 zuidgevel 012 goedkope koop	12,50	28,17	25,57	21,50	31,50
C6z013gk_D	Blok C6 zuidgevel 013 goedkope koop	12,50	27,53	25,06	21,50	31,50
D7o007bvk_	Blok D7 oostgevel 007 vrije koop	21,50	27,76	25,64	21,49	31,49
D6z006zorg	Blok D6 zuidgevel 006 zorg	6,50	34,56	31,75	21,48	36,75
A2o009ash_	Blok A2 oostgevel 009 sociale huur	6,50	37,39	34,48	21,38	39,48
A6z011bvk_	Blok A6 zuidgevel 011 vrije koop	33,50	31,42	28,66	21,38	33,66
A2n003sh_B	Blok A2 noordgevel 003 sociale huur	6,50	32,12	29,43	21,37	34,43
D3w026vk_E	Blok D3 westgevel 026 vrije koop	15,50	28,08	25,89	21,37	31,37
D2z017avk_	Blok D2 zuidgevel 017 vrije koop	12,50	27,07	25,08	21,35	31,35
D6z004zorg	Blok D6 zuidgevel 004 zorg	3,00	35,36	32,52	21,34	37,52
A2n001sh_F	Blok A2 noordgevel 001 sociale huur	18,50	31,66	29,02	21,33	34,02
C3z004mh_E	Blok C3 zuidgevel 004 midden huur	15,50	33,12	25,65	21,33	33,12
C5o008amh_	Blok C5 oostgevel 008 midden huur	18,50	27,80	24,80	21,30	31,30
D7o010avk_	Blok D7 oostgevel 010 vrije koop	18,50	27,58	25,46	21,29	31,29
D8z010sh_E	Blok D8 zuidgevel 010 sociale huur	15,50	26,50	24,58	21,25	31,25
BD001_A	Bestaand Davinci	13,50	27,71	25,50	21,25	31,25
C2z015abk_	Blok C2 zuidgevel 015 betaalbare koop	18,50	29,72	26,91	21,20	31,91
D7z012avk_	Blok D7 zuidgevel 012 vrije koop	15,50	26,43	24,55	21,20	31,20
D3o007vk_A	Blok D3 oostgevel 007 vrije koop	3,00	31,76	29,00	21,19	34,00
D2w018avk_	Blok D2 westgevel 018 vrije koop	15,50	26,78	24,81	21,19	31,19
A2o008bsh_	Blok A2 oostgevel 008 sociale huur	18,50	32,20	29,48	21,19	34,48
D7o009avk_	Blok D7 oostgevel 009 vrije koop	12,50	26,55	24,62	21,16	31,16
C5n001cmh_	Blok C5 noordgevel 001 midden huur	24,50	36,07	33,19	21,16	38,19
BD005_C	Bestaand Davinci	19,50	27,39	25,08	21,16	31,16

Alle getoonde dB-waarden zijn A-gewogen

Rapport: Resultatentabel
Model: M35d - Euromarkt Alphen aan den Rijn_geluidvanwege Aldi -max. hoogtes app
LAeq totaalresultaten voor toetspunten
Groep: LA,LT
Groepsreductie: Nee

Naam Toetspunt	Omschrijving	Hoogte	Dag	Avond	Nacht	Etmaal
D2o006cvk_	Blok D2 oostgevel 006 vrije koop	39,50	33,31	30,41	21,15	35,41
A6z011bvk_	Blok A6 zuidgevel 011 vrije koop	30,50	32,25	29,43	21,07	34,43
A4n001bbk_	Blok A6 noordgevel 001 betaalbare koop	30,50	29,53	27,00	21,06	32,00
Bw029aYTC_	Blok B westgevel 029 YTC	3,00	36,66	29,71	21,03	36,66
Bw030cYTC_	Blok B westgevel 030 YTC	18,50	34,30	30,48	21,03	35,48
A2n006sh_C	Blok A2 noordgevel 006 sociale huur	9,50	32,77	30,02	21,01	35,02
Bw028aYTC_	Blok B westgevel 028 YTC	3,00	36,92	28,42	20,98	36,92
D7o006bvk_	Blok D7 oostgevel 006 vrije koop	21,50	26,74	24,72	20,96	30,96
A5w012vk_A	Blok A5 westgevel 012 vrije koop	3,00	28,09	25,71	20,95	30,95
A2w022ash_	Blok A2 westgevel 022 sociale huur	9,50	32,15	29,44	20,95	34,44
C6z011gk_D	Blok C6 zuidgevel 011 goedkope koop	12,50	28,16	25,54	20,94	30,94
C5o007amh_	Blok C5 oostgevel 007 midden huur	18,50	27,76	24,66	20,91	30,91
A4n001bbk_	Blok A6 noordgevel 001 betaalbare koop	27,50	29,64	27,07	20,91	32,07
A2n007sh_B	Blok A2 noordgevel 007 sociale huur	6,50	32,37	29,64	20,90	34,64
D8z012sh_E	Blok D8 zuidgevel 012 sociale huur	15,50	26,29	24,34	20,89	30,89
D2o006bvk_	Blok D2 oostgevel 006 vrije koop	36,50	33,34	30,41	20,88	35,41
D2z016avk_	Blok D2 zuidgevel 016 vrije koop	12,50	26,94	24,87	20,87	30,87
A4n001bbk_	Blok A6 noordgevel 001 betaalbare koop	24,50	29,70	27,14	20,84	32,14
A6z011bvk_	Blok A6 zuidgevel 011 vrije koop	27,50	34,24	31,34	20,84	36,34
Bw029cYTC_	Blok B westgevel 029 YTC	18,50	33,45	29,27	20,81	34,27
C2z015abk_	Blok C2 zuidgevel 015 betaalbare koop	15,50	29,60	26,78	20,79	31,78
Bw030dYTC_	Blok B westgevel 030 YTC	24,50	34,94	30,80	20,78	35,80
D6z005zorg	Blok D6 zuidgevel 005 zorg	3,00	34,64	31,81	20,77	36,81
D7o008avk_	Blok D7 oostgevel 008 vrije koop	15,50	26,15	24,21	20,76	30,76
D8z013sh_E	Blok D8 zuidgevel 013 sociale huur	15,50	26,17	24,20	20,72	30,72
C3z004mh_D	Blok C3 zuidgevel 004 midden huur	12,50	33,18	25,28	20,71	33,18
A2n002sh_B	Blok A2 noordgevel 002 sociale huur	6,50	31,67	28,96	20,70	33,96
C6z010gk_D	Blok C6 zuidgevel 010 goedkope koop	12,50	28,33	25,67	20,69	30,69
D2o006bvk_	Blok D2 oostgevel 006 vrije koop	33,50	33,26	30,35	20,68	35,35
D7o007avk_	Blok D7 oostgevel 007 vrije koop	15,50	26,17	24,19	20,67	30,67
D5n006sh_E	Blok D5 noordgevel 006 sociale huur	15,50	26,64	24,59	20,66	30,66
A6z011bvk_	Blok A6 zuidgevel 011 vrije koop	24,50	36,05	33,10	20,66	38,10
D8z014sh_E	Blok D8 zuidgevel 014 sociale huur	15,50	26,11	24,14	20,65	30,65
C3w007mh_E	Blok C3 westgevel 007 midden huur	15,50	28,07	25,70	20,65	30,70
A4w024cbk_	Blok A4 westgevel 024 betaalbare koop	30,50	32,75	29,68	20,64	34,68
C5o008bmh_	Blok C5 oostgevel 008 midden huur	33,50	29,37	26,52	20,63	31,52
C5o006bmh_	Blok C5 oostgevel 006 midden huur	33,50	34,44	31,53	20,62	36,53
D7o006avk_	Blok D7 oostgevel 006 vrije koop	15,50	26,07	24,10	20,61	30,61
Bw030dYTC_	Blok B westgevel 030 YTC	21,50	35,44	31,45	20,57	36,45
Bw028cYTC_	Blok B westgevel 028 YTC	18,50	32,72	28,15	20,56	33,15
C3w006mh_E	Blok C3 westgevel 006 midden huur	15,50	27,99	25,56	20,56	30,56
A6n003bvk_	Blok A6 noordgevel 003 vrije koop	36,50	26,05	24,10	20,56	30,56
Bw028bYTC_	Blok B westgevel 028 YTC	15,50	36,96	29,77	20,53	36,96
D2o006bvk_	Blok D2 oostgevel 006 vrije koop	30,50	33,03	30,11	20,53	35,11
D2w019bvk_	Blok D2 westgevel 019 vrije koop	21,50	26,34	24,32	20,53	30,53
Bw028bYTC_	Blok B westgevel 028 YTC	9,50	37,12	29,82	20,52	37,12
D3n003vk_E	Blok D3 noordgevel 003 vrije koop	15,50	27,16	24,98	20,52	30,52
C5o007bmh_	Blok C5 oostgevel 007 midden huur	33,50	31,78	28,88	20,51	33,88
A2n002sh_F	Blok A2 noordgevel 002 sociale huur	18,50	31,61	28,90	20,50	33,90
Bw028bYTC_	Blok B westgevel 028 YTC	6,50	36,72	30,09	20,50	36,72
Bw029dYTC_	Blok B westgevel 029 YTC	24,50	34,55	30,03	20,50	35,03
D8z011sh_E	Blok D8 zuidgevel 011 sociale huur	15,50	26,11	24,10	20,49	30,49
A2o008ash_	Blok A2 oostgevel 008 sociale huur	12,50	37,51	34,57	20,47	39,57
C6z012gk_C	Blok C6 zuidgevel 012 goedkope koop	9,50	27,45	24,76	20,46	30,46
A2n006sh_B	Blok A2 noordgevel 006 sociale huur	6,50	32,22	29,47	20,44	34,47
C3z004mh_C	Blok C3 zuidgevel 004 midden huur	9,50	33,28	25,20	20,44	33,28
C6z010gk_E	Blok C6 zuidgevel 010 goedkope koop	15,50	28,31	25,60	20,44	30,60
Bw028bYTC_	Blok B westgevel 028 YTC	12,50	37,17	29,77	20,43	37,17
A2w022ash_	Blok A2 westgevel 022 sociale huur	6,50	32,14	29,40	20,42	34,40
D6o001zorg	Blok D6 oostgevel 001 zorg	15,50	25,82	23,89	20,42	30,42
D2o006bvk_	Blok D2 oostgevel 006 vrije koop	27,50	32,96	30,04	20,42	35,04
C6z013gk_C	Blok C6 zuidgevel 013 goedkope koop	9,50	26,71	24,14	20,40	30,40
D7o008avk_	Blok D7 oostgevel 008 vrije koop	18,50	26,92	24,75	20,38	30,38
D3n002vk_E	Blok D3 noordgevel 002 vrije koop	15,50	27,05	24,85	20,34	30,34
Bw029dYTC_	Blok B westgevel 029 YTC	21,50	34,76	30,33	20,32	35,33

Alle getoonde dB-waarden zijn A-gewogen

Rapport: Resultatentabel
Model: M35d - Euromarkt Alphen aan den Rijn_geluidvanwege Aldi -max. hoogtes app
LAeq totaalresultaten voor toetspunten
Groep: LA,LT
Groepsreductie: Nee

Naam	Omschrijving	Hoogte	Dag	Avond	Nacht	Etmaal
C5o008bmh_	Blok C5 oostgevel 008 midden huur	30,50	28,50	25,67	20,32	30,67
D3o006vk_E	Blok D3 oostgevel 006 vrije koop	15,50	32,96	30,00	20,29	35,00
C3z004mh_B	Blok C3 zuidgevel 004 midden huur	6,50	33,20	25,04	20,29	33,20
C6z014gk_C	Blok C6 zuidgevel 014 goedkope koop	9,50	26,55	23,95	20,29	30,29
A2z020ash_	Blok A2 noordgevel 020 sociale huur	12,50	31,63	28,91	20,28	33,91
Bw028dYTC_	Blok B westgevel 028 YTC	24,50	34,19	29,15	20,27	34,19
C5o006bmh_	Blok C5 oostgevel 006 midden huur	30,50	33,81	30,90	20,27	35,90
D3w027vk_E	Blok D3 westgevel 027 vrije koop	15,50	27,95	25,61	20,24	30,61
C6z009gk_D	Blok C6 zuidgevel 009 goedkope koop	12,50	26,68	24,29	20,23	30,23
D6z006zorg	Blok D6 zuidgevel 006 zorg	3,00	34,30	31,46	20,20	36,46
D2z015avk_	Blok D2 zuidgevel 015 vrije koop	12,50	26,78	24,62	20,20	30,20
D3o006vk_D	Blok D3 oostgevel 006 vrije koop	12,50	32,96	30,00	20,19	35,00
A2n003sh_F	Blok A2 noordgevel 003 sociale huur	18,50	32,12	29,37	20,13	34,37
D3o006vk_C	Blok D3 oostgevel 006 vrije koop	9,50	32,89	29,97	20,12	34,97
D5n005sh_E	Blok D5 noordgevel 005 sociale huur	15,50	26,05	24,01	20,11	30,11
D7o007avk_	Blok D7 oostgevel 007 vrije koop	18,50	26,43	24,30	20,11	30,11
A2n001sh_E	Blok A2 noordgevel 001 sociale huur	15,50	31,56	28,83	20,10	33,83
D8z009sh_E	Blok D8 zuidgevel 009 sociale huur	15,50	25,81	23,79	20,10	30,10
A2n001sh_B	Blok A2 noordgevel 001 sociale huur	6,50	31,57	28,84	20,08	33,84
A4w024cbk_	Blok A4 westgevel 024 betaalbare koop	27,50	35,85	32,79	20,08	37,79
C5o007bmh_	Blok C5 oostgevel 007 midden huur	30,50	31,05	28,15	20,08	33,15
D3o006vk_B	Blok D3 oostgevel 006 vrije koop	6,50	32,11	29,25	20,07	34,25
Bw028dYTC_	Blok B westgevel 028 YTC	21,50	34,22	29,30	20,06	34,30
C3z004mh_A	Blok C3 zuidgevel 004 midden huur	3,00	31,26	24,12	20,04	31,26
D3n001vk_E	Blok D3 noordgevel 001 vrije koop	15,50	26,76	24,56	20,03	30,03
D2w021bvk_	Blok D2 westgevel 021 vrije koop	24,50	25,87	23,85	20,01	30,01
D2o006bvk_	Blok D2 oostgevel 006 vrije koop	24,50	32,89	29,95	19,97	34,95
D7z011avk_	Blok D7 zuidgevel 011 vrije koop	12,50	25,45	23,51	19,95	29,95
C6z008gk_D	Blok C6 zuidgevel 008 goedkope koop	12,50	26,86	24,41	19,93	29,93
BD005_B	Bestaand Davinci	16,50	26,80	24,40	19,89	29,89
D2o006bvk_	Blok D2 oostgevel 006 vrije koop	21,50	32,41	29,48	19,88	34,48
C6z009gk_E	Blok C6 zuidgevel 009 goedkope koop	15,50	26,60	24,13	19,87	29,87
A4w024cbk_	Blok A4 westgevel 024 betaalbare koop	24,50	37,91	34,88	19,87	39,88
D2w018cvk_	Blok D2 westgevel 018 vrije koop	51,50	25,37	23,40	19,86	29,86
C3w007mh_D	Blok C3 westgevel 007 midden huur	12,50	27,79	25,34	19,84	30,34
C5o006amh_	Blok C5 oostgevel 006 midden huur	12,50	26,56	23,78	19,82	29,82
C3w006mh_D	Blok C3 westgevel 006 midden huur	12,50	27,72	25,21	19,80	30,21
D2o006avk_	Blok D2 oostgevel 006 vrije koop	18,50	27,74	25,27	19,79	30,27
C6z011gk_C	Blok C6 zuidgevel 011 goedkope koop	9,50	27,58	24,83	19,79	29,83
D8z010sh_D	Blok D8 zuidgevel 010 sociale huur	12,50	25,50	23,47	19,77	29,77
C5o008bmh_	Blok C5 oostgevel 008 midden huur	27,50	28,16	25,28	19,77	30,28
C2z013abk_	Blok C2 zuidgevel 013 betaalbare koop	15,50	27,43	24,96	19,74	29,96
D8z013sh_D	Blok D8 zuidgevel 013 sociale huur	12,50	25,32	23,32	19,74	29,74
C2z015abk_	Blok C2 zuidgevel 015 betaalbare koop	12,50	29,43	26,45	19,72	31,45
D8z012sh_D	Blok D8 zuidgevel 012 sociale huur	12,50	25,37	23,35	19,71	29,71
D2w020bvk_	Blok D2 westgevel 020 vrije koop	21,50	25,77	23,70	19,71	29,71
C2z014abk_	Blok C2 zuidgevel 014 betaalbare koop	15,50	28,33	25,72	19,70	30,72
A2z020ash_	Blok A2 noordgevel 020 sociale huur	9,50	31,84	29,07	19,67	34,07
D5n007sh_E	Blok D5 noordgevel 007 sociale huur	15,50	26,37	24,18	19,65	29,65
A2n005sh_B	Blok A2 noordgevel 005 sociale huur	6,50	31,89	29,10	19,63	34,10
D2w019avk_	Blok D2 westgevel 019 vrije koop	18,50	25,85	23,73	19,61	29,61
D8z014sh_D	Blok D8 zuidgevel 014 sociale huur	12,50	25,15	23,15	19,59	29,59
C6z010gk_C	Blok C6 zuidgevel 010 goedkope koop	9,50	27,81	25,06	19,58	30,06
C5o006bmh_	Blok C5 oostgevel 006 midden huur	27,50	33,71	30,78	19,58	35,78
C5o008bmh_	Blok C5 oostgevel 008 midden huur	24,50	27,44	24,60	19,58	29,60
D7o006avk_	Blok D7 oostgevel 006 vrije koop	12,50	25,10	23,11	19,55	29,55
C3w005mh_E	Blok C3 westgevel 005 midden huur	15,50	27,38	24,84	19,50	29,84
C5o007amh_	Blok C5 oostgevel 007 midden huur	15,50	26,60	23,60	19,48	29,48
D7o008avk_	Blok D7 oostgevel 008 vrije koop	12,50	25,08	23,10	19,48	29,48
D2w018avk_	Blok D2 westgevel 018 vrije koop	12,50	25,88	23,75	19,47	29,47
D3w027vk_D	Blok D3 westgevel 027 vrije koop	12,50	27,57	25,16	19,44	30,16
C3w007mh_C	Blok C3 westgevel 007 midden huur	9,50	27,69	25,18	19,44	30,18
D7o007avk_	Blok D7 oostgevel 007 vrije koop	12,50	25,09	23,07	19,43	29,43
C3w006mh_C	Blok C3 westgevel 006 midden huur	9,50	27,59	25,03	19,43	30,03
C5o008bmh_	Blok C5 oostgevel 008 midden huur	21,50	26,19	23,30	19,43	29,43

Alle getoonde dB-waarden zijn A-gewogen

Rapport: Resultatentabel
Model: M35d - Euromarkt Alphen aan den Rijn_geluidvanwege Aldi -max. hoogtes app
LAEq totaalresultaten voor toetspunten
Groep: LAr,LT
Groepsreductie: Nee

Naam Toetspunt	Omschrijving	Hoogte	Dag	Avond	Nacht	Etmaal
A6n003bvk_	Blok A6 noordgevel 003 vrije koop	33,50	25,46	23,40	19,42	29,42
C5o007bvh_	Blok C5 oostgevel 007 midden huur	27,50	30,84	27,91	19,42	32,91
C2z012abk_	Blok C2 zuidgevel 012 betaalbare koop	15,50	27,76	25,21	19,41	30,21
D7o006avk_	Blok D7 oostgevel 006 vrije koop	18,50	25,25	23,20	19,40	29,40
C5z011bvh_	Blok C5 zuidgevel 011 midden huur	33,50	27,58	23,05	19,37	29,37
A2n002sh_E	Blok A2 noordgevel 002 sociale huur	15,50	31,54	28,77	19,36	33,77
C6z011gk_E	Blok C6 zuidgevel 011 goedkope koop	15,50	27,70	24,84	19,35	29,84
D2w022bvk_	Blok D2 westgevel 022 vrije koop	24,50	25,27	23,22	19,32	29,32
A2z020ash_	Blok A2 noordgevel 020 sociale huur	6,50	32,11	29,30	19,31	34,30
D6w009zorg	Blok D6 westgevel 009 zorg	9,50	25,00	23,01	19,30	29,30
C6z008gk_C	Blok C6 zuidgevel 008 goedkope koop	9,50	26,51	24,00	19,30	29,30
A2n005sh_C	Blok A2 noordgevel 005 sociale huur	9,50	32,48	29,65	19,29	34,65
C6z009gk_C	Blok C6 zuidgevel 009 goedkope koop	9,50	26,13	23,63	19,27	29,27
D7o010avk_	Blok D7 oostgevel 010 vrije koop	12,50	24,79	22,81	19,22	29,22
C2n001cbk_	Blok C2 noordgevel 001 betaalbare koop	27,50	37,82	34,86	19,21	39,86
C5z009bvh_	Blok C5 zuidgevel 009 midden huur	33,50	26,75	23,40	19,19	29,19
C5o007bvh_	Blok C5 oostgevel 007 midden huur	24,50	30,15	27,22	19,17	32,22
A2n003sh_E	Blok A2 noordgevel 003 sociale huur	15,50	32,18	29,38	19,14	34,38
C2z015abk_	Blok C2 zuidgevel 015 betaalbare koop	9,50	29,28	26,27	19,10	31,27
C5o008amh_	Blok C5 oostgevel 008 midden huur	15,50	26,26	23,26	19,09	29,09
D3o006vk_A	Blok D3 oostgevel 006 vrije koop	3,00	30,41	27,57	19,08	32,57
D2w019avk_	Blok D2 westgevel 019 vrije koop	15,50	25,54	23,38	19,03	29,03
D8z011sh_D	Blok D8 zuidgevel 011 sociale huur	12,50	25,07	22,97	19,02	29,02
D7o010avk_	Blok D7 oostgevel 010 vrije koop	15,50	24,95	22,89	18,99	28,99
C5o007bvh_	Blok C5 oostgevel 007 midden huur	21,50	26,61	23,74	18,97	28,97
D2w018cvk_	Blok D2 westgevel 018 vrije koop	48,50	27,34	24,89	18,96	29,89
C2n002abk_	Blok C2 noordgevel 002 betaalbare koop	12,50	40,40	37,41	18,92	42,41
D2w020avk_	Blok D2 westgevel 020 vrije koop	18,50	25,37	23,21	18,90	28,90
C6z008gk_E	Blok C6 zuidgevel 008 goedkope koop	15,50	26,51	23,86	18,89	28,89
C2n001abk_	Blok C2 noordgevel 001 betaalbare koop	12,50	39,52	36,54	18,88	41,54
C5z011bvh_	Blok C5 zuidgevel 011 midden huur	30,50	26,88	22,05	18,88	28,88
C2w018abk_	Blok C2 westgevel 018 betaalbare koop	12,50	26,92	24,24	18,87	29,24
C5z010bvh_	Blok C5 zuidgevel 010 midden huur	33,50	26,36	22,95	18,87	28,87
A2n004sh_B	Blok A2 noordgevel 004 sociale huur	6,50	31,66	28,84	18,86	33,84
D8z009sh_D	Blok D8 zuidgevel 009 sociale huur	12,50	25,10	22,98	18,86	28,86
C5z009bvh_	Blok C5 zuidgevel 009 midden huur	30,50	25,71	22,31	18,84	28,84
C3w005mh_D	Blok C3 westgevel 005 midden huur	12,50	27,12	24,52	18,82	29,52
C2w016abk_	Blok C2 westgevel 016 betaalbare koop	15,50	26,67	24,14	18,81	29,14
C4o001bk_C	Blok C4 oostgevel 001 betaalbare koop	9,50	24,28	21,83	18,80	28,80
D6w009zorg	Blok D6 westgevel 009 zorg	15,50	24,19	22,25	18,79	28,79
D2w018cvk_	Blok D2 westgevel 018 vrije koop	45,50	33,20	30,33	18,79	35,33
D3w026vk_D	Blok D3 westgevel 026 vrije koop	12,50	27,03	24,61	18,78	29,61
D8z008sh_E	Blok D8 zuidgevel 008 sociale huur	15,50	25,20	23,05	18,78	28,78
C5o006amh_	Blok C5 oostgevel 006 midden huur	9,50	25,62	22,76	18,70	28,70
D2w021bvk_	Blok D2 westgevel 021 vrije koop	21,50	25,15	23,00	18,69	28,69
D2n001cvk_	Blok D2 noordgevel 001 vrije koop	42,50	25,75	23,51	18,66	28,66
D2n001cvk_	Blok D2 noordgevel 001 vrije koop	39,50	25,35	23,16	18,64	28,64
C2w020bbk_	Blok C2 westgevel 020 betaalbare koop	27,50	27,13	24,51	18,63	29,51
D2n001bvk_	Blok D2 noordgevel 001 vrije koop	27,50	24,44	22,42	18,62	28,62
D2n001bvk_	Blok D2 noordgevel 001 vrije koop	30,50	24,31	22,32	18,62	28,62
D2n001bvk_	Blok D2 noordgevel 001 vrije koop	33,50	24,49	22,46	18,62	28,62
D2n001bvk_	Blok D2 noordgevel 001 vrije koop	36,50	25,06	22,93	18,62	28,62
D2z016avk_	Blok D2 zuidgevel 016 vrije koop	9,50	25,77	23,51	18,61	28,61
A4n003bbk_	Blok A4 noordgevel 003 betaalbare koop	21,50	29,19	26,50	18,57	31,50
C3w005mh_C	Blok C3 westgevel 005 midden huur	9,50	26,91	24,29	18,56	29,29
A2n002sh_D	Blok A2 noordgevel 002 sociale huur	12,50	31,59	28,78	18,55	33,78
C2w017abk_	Blok C2 westgevel 017 betaalbare koop	12,50	26,69	24,08	18,55	29,08
A2n003sh_D	Blok A2 noordgevel 003 sociale huur	12,50	32,26	29,42	18,52	34,42
C5z010bvh_	Blok C5 zuidgevel 010 midden huur	30,50	25,40	21,91	18,52	28,52
C5o007amh_	Blok C5 oostgevel 007 midden huur	12,50	26,21	23,04	18,50	28,50
C2w018abk_	Blok C2 westgevel 018 betaalbare koop	9,50	26,79	24,02	18,48	29,02
C2n002abk_	Blok C2 noordgevel 002 betaalbare koop	9,50	39,48	36,50	18,46	41,50
D7n005bvk_	Blok D7 noordgevel 005 vrije koop	33,50	24,32	22,30	18,45	28,45
C2n001abk_	Blok C2 noordgevel 001 betaalbare koop	9,50	38,50	35,53	18,44	40,53
C2n001cbk_	Blok C2 noordgevel 001 betaalbare koop	24,50	37,84	34,88	18,43	39,88

Alle getoonde dB-waarden zijn A-gewogen

Rapport: Resultatentabel
Model: M35d - Euromarkt Alphen aan den Rijn_geluidvanwege Aldi -max. hoogtes app
LAeq totaalresultaten voor toetspunten
Groep: LA,LT
Groepsreductie: Nee

Naam Toetspunt	Omschrijving	Hoogte	Dag	Avond	Nacht	Etmaal
C2w020bbk_	Blok C2 westgevel 020 betaalbare koop	24,50	26,93	24,30	18,40	29,30
C2z013abk_	Blok C2 zuidgevel 013 betaalbare koop	12,50	27,11	24,50	18,36	29,50
C2z014abk_	Blok C2 zuidgevel 014 betaalbare koop	12,50	28,06	25,34	18,34	30,34
D8z008sh_D	Blok D8 zuidgevel 008 sociale huur	12,50	24,96	22,77	18,33	28,33
A2n001sh_D	Blok A2 noordgevel 001 sociale huur	12,50	31,47	28,65	18,28	33,65
D2w022bvk_	Blok D2 westgevel 022 vrije koop	21,50	24,69	22,54	18,28	28,28
D6w008zorg	Blok D6 westgevel 008 zorg	15,50	29,67	26,96	18,27	31,96
D3n002vk_D	Blok D3 noordgevel 002 vrije koop	12,50	26,23	23,82	18,26	28,82
D2w020avk_	Blok D2 westgevel 020 vrije koop	15,50	25,11	22,88	18,26	28,26
C5z011bhm_	Blok C5 zuidgevel 011 midden huur	27,50	26,50	21,50	18,26	28,26
C2w020bbk_	Blok C2 westgevel 020 betaalbare koop	21,50	27,12	24,41	18,26	29,41
C5z009bhm_	Blok C5 zuidgevel 009 midden huur	27,50	25,23	21,78	18,24	28,24
D2w019cvk_	Blok D2 westgevel 019 vrije koop	51,50	24,22	22,16	18,24	28,24
C5o008amh_	Blok C5 oostgevel 008 midden huur	12,50	25,98	22,83	18,23	28,23
D5n006sh_D	Blok D5 noordgevel 006 sociale huur	12,50	25,61	23,31	18,23	28,31
D7z012avk_	Blok D7 zuidgevel 012 vrije koop	12,50	24,24	22,19	18,23	28,23
A2n007sh_F	Blok A2 noordgevel 007 sociale huur	18,50	29,27	26,57	18,22	31,57
D3n001vk_D	Blok D3 noordgevel 001 vrije koop	12,50	26,06	23,67	18,19	28,67
C2w016abk_	Blok C2 westgevel 016 betaalbare koop	12,50	26,48	23,87	18,17	28,87
D3n003vk_D	Blok D3 noordgevel 003 vrije koop	12,50	26,27	23,86	18,17	28,86
C2w020abk_	Blok C2 westgevel 020 betaalbare koop	18,50	26,62	24,12	18,16	29,12
C2n002abk_	Blok C2 noordgevel 002 betaalbare koop	6,50	38,45	35,47	18,16	40,47
C2n001abk_	Blok C2 noordgevel 001 betaalbare koop	6,50	37,15	34,19	18,16	39,19
C2z012abk_	Blok C2 zuidgevel 012 betaalbare koop	12,50	27,47	24,81	18,15	29,81
D6w008zorg	Blok D6 westgevel 008 zorg	9,50	28,36	25,73	18,14	30,73
D7n001bvk_	Blok D7 noordgevel 001 vrije koop	27,50	23,67	21,72	18,14	28,14
D5n005sh_D	Blok D5 noordgevel 005 sociale huur	12,50	25,25	22,98	18,12	28,12
D6w009zorg	Blok D6 westgevel 009 zorg	6,50	23,94	21,92	18,12	28,12
C5z009bhm_	Blok C5 zuidgevel 009 midden huur	24,50	25,18	21,73	18,12	28,12
C5z011bhm_	Blok C5 zuidgevel 011 midden huur	24,50	25,44	21,45	18,12	28,12
C2w017abk_	Blok C2 westgevel 017 betaalbare koop	9,50	26,50	23,84	18,10	28,84
C4o001bk_E	Blok C4 oostgevel 001 betaalbare koop	15,50	24,45	21,68	18,09	28,09
D5n007sh_D	Blok D5 noordgevel 007 sociale huur	12,50	25,75	23,40	18,05	28,40
C5z009bhm_	Blok C5 zuidgevel 009 midden huur	21,50	25,00	21,56	18,05	28,05
C2n001cbk_	Blok C2 noordgevel 001 betaalbare koop	21,50	37,61	34,64	18,04	39,64
D2n002cvk_	Blok D2 noordgevel 002 vrije koop	42,50	24,42	22,29	18,03	28,03
D7o009avk_	Blok D7 oostgevel 009 vrije koop	9,50	23,93	21,90	18,02	28,02
C2n001abk_	Blok C2 noordgevel 001 betaalbare koop	15,50	39,28	36,30	18,01	41,30
C5z009amh_	Blok C5 zuidgevel 009 midden huur	18,50	24,95	21,47	18,00	28,00
D6w008zorg	Blok D6 westgevel 008 zorg	12,50	29,14	26,44	17,99	31,44
D7n005bvk_	Blok D7 noordgevel 005 vrije koop	30,50	23,65	21,67	17,96	27,96
D2n002cvk_	Blok D2 noordgevel 002 vrije koop	39,50	24,28	22,17	17,95	27,95
C2n001abk_	Blok C2 noordgevel 001 betaalbare koop	3,00	34,81	31,88	17,94	36,88
A2n003sh_C	Blok A2 noordgevel 003 sociale huur	9,50	32,45	29,58	17,92	34,58
C2n002abk_	Blok C2 noordgevel 002 betaalbare koop	3,00	35,99	33,04	17,92	38,04
D7n001bvk_	Blok D7 noordgevel 001 vrije koop	24,50	23,36	21,43	17,92	27,92
C5z010bhm_	Blok C5 zuidgevel 010 midden huur	27,50	24,94	21,36	17,90	27,90
C2w019bbk_	Blok C2 westgevel 019 betaalbare koop	27,50	29,20	26,35	17,90	31,35
D2n002bvk_	Blok D2 noordgevel 002 vrije koop	36,50	24,15	22,05	17,90	27,90
C4o001bk_D	Blok C4 oostgevel 001 betaalbare koop	12,50	24,25	21,51	17,87	27,87
D2n002bvk_	Blok D2 noordgevel 002 vrije koop	33,50	24,07	21,97	17,87	27,87
D7z011avk_	Blok D7 zuidgevel 011 vrije koop	9,50	23,82	21,77	17,86	27,86
D6o001zorg	Blok D6 oostgevel 001 zorg	12,50	23,94	21,87	17,85	27,85
D2z017avk_	Blok D2 zuidgevel 017 vrije koop	9,50	25,31	23,00	17,85	28,00
D2n002bvk_	Blok D2 noordgevel 002 vrije koop	30,50	24,07	21,98	17,85	27,85
A4n005bbk_	Blok A4 noordgevel 005 betaalbare koop	30,50	28,86	26,16	17,84	31,16
D2n002bvk_	Blok D2 noordgevel 002 vrije koop	27,50	24,13	22,02	17,84	27,84
D2w021avk_	Blok D2 westgevel 021 vrije koop	18,50	24,82	22,57	17,83	27,83
D7n005bvk_	Blok D7 noordgevel 005 vrije koop	27,50	23,17	21,26	17,81	27,81
A2n001sh_C	Blok A2 noordgevel 001 sociale huur	9,50	31,69	28,84	17,80	33,84
C2w019abk_	Blok C2 westgevel 019 betaalbare koop	18,50	26,63	23,78	17,79	28,78
D7w019cvk_	Blok D7 westgevel 019 vrije koop	27,50	23,77	21,73	17,79	27,79
C2n001bbk_	Blok C2 noordgevel 001 betaalbare koop	18,50	32,50	29,61	17,78	34,61
C5z010bhm_	Blok C5 zuidgevel 010 midden huur	24,50	24,93	21,33	17,78	27,78
D7n005bvk_	Blok D7 noordgevel 005 vrije koop	24,50	23,07	21,16	17,74	27,74

Alle getoonde dB-waarden zijn A-gewogen

Rapport: Resultatentabel
Model: M35d - Euromarkt Alphen aan den Rijn_geluidvanwege Aldi -max. hoogtes app
LAEq totaalresultaten voor toetspunten
Groep: LAR,LT
Groepsreductie: Nee

Naam Toetspunt	Omschrijving	Hoogte	Dag	Avond	Nacht	Etmaal
C5o007amh_	Blok C5 oostgevel 007 midden huur	9,50	25,36	22,20	17,73	27,73
C2w016abk_	Blok C2 westgevel 016 betaalbare koop	9,50	26,30	23,64	17,72	28,64
C2z013abk_	Blok C2 zuidgevel 013 betaalbare koop	9,50	26,91	24,25	17,71	29,25
A2n002sh_C	Blok A2 noordgevel 002 sociale huur	9,50	31,80	28,95	17,70	33,95
C5z010bhm_	Blok C5 zuidgevel 010 midden huur	21,50	24,19	21,19	17,70	27,70
D2w019avk_	Blok D2 westgevel 019 vrije koop	12,50	24,96	22,67	17,69	27,69
C2z012abk_	Blok C2 zuidgevel 012 betaalbare koop	9,50	27,35	24,65	17,68	29,65
C2w019bbk_	Blok C2 westgevel 019 betaalbare koop	24,50	27,34	24,56	17,67	29,56
A2n004sh_F	Blok A2 noordgevel 004 sociale huur	18,50	31,42	28,58	17,66	33,58
A2n006sh_F	Blok A2 noordgevel 006 sociale huur	18,50	30,13	27,34	17,66	32,34
C5z010amh_	Blok C5 zuidgevel 010 midden huur	18,50	24,11	21,13	17,65	27,65
C5z011bhm_	Blok C5 zuidgevel 011 midden huur	21,50	24,76	21,08	17,65	27,65
C2z014abk_	Blok C2 zuidgevel 014 betaalbare koop	9,50	27,93	25,15	17,61	30,15
A2n005sh_F	Blok A2 noordgevel 005 sociale huur	18,50	30,37	27,56	17,58	32,56
C5z011amh_	Blok C5 zuidgevel 011 midden huur	18,50	24,57	21,03	17,56	27,56
D7w019cvk_	Blok D7 westgevel 019 vrije koop	24,50	23,30	21,31	17,55	27,55
D3n002vk_C	Blok D3 noordgevel 002 vrije koop	9,50	25,88	23,43	17,54	28,43
D7o010avk_	Blok D7 oostgevel 010 vrije koop	9,50	23,37	21,35	17,53	27,53
C2w018bbk_	Blok C2 westgevel 018 betaalbare koop	27,50	26,25	23,46	17,53	28,46
C2w019bbk_	Blok C2 westgevel 019 betaalbare koop	21,50	26,57	23,77	17,53	28,77
D2w020cvk_	Blok D2 westgevel 020 vrije koop	51,50	23,69	21,59	17,52	27,52
D2w020avk_	Blok D2 westgevel 020 vrije koop	12,50	24,79	22,48	17,50	27,50
D2w022avk_	Blok D2 westgevel 022 vrije koop	18,50	24,34	22,11	17,50	27,50
D6w007zorg	Blok D6 westgevel 007 zorg	15,50	30,57	27,76	17,49	32,76
A4n005bbk_	Blok A4 noordgevel 005 betaalbare koop	27,50	28,89	26,16	17,48	31,16
D2n003bvk_	Blok D2 noordgevel 003 vrije koop	36,50	23,81	21,69	17,47	27,47
C5o008amh_	Blok C5 oostgevel 008 midden huur	9,50	25,21	22,01	17,46	27,46
C2w018abk_	Blok C2 westgevel 018 betaalbare koop	18,50	26,32	23,28	17,43	28,28
D2n003bvk_	Blok D2 noordgevel 003 vrije koop	33,50	23,94	21,79	17,43	27,43
C2w018bbk_	Blok C2 westgevel 018 betaalbare koop	24,50	26,10	23,31	17,41	28,31
D2n003bvk_	Blok D2 noordgevel 003 vrije koop	30,50	23,94	21,78	17,41	27,41
D3n003vk_C	Blok D3 noordgevel 003 vrije koop	9,50	26,03	23,55	17,40	28,55
D7w018cvk_	Blok D7 westgevel 018 vrije koop	27,50	25,65	23,24	17,40	28,24
C2w018abk_	Blok C2 westgevel 018 betaalbare koop	15,50	26,52	23,63	17,39	28,63
D2n003bvk_	Blok D2 noordgevel 003 vrije koop	27,50	24,00	21,83	17,39	27,39
A4n005bbk_	Blok A4 noordgevel 005 betaalbare koop	24,50	28,92	26,18	17,36	31,18
D7w019cvk_	Blok D7 westgevel 019 vrije koop	21,50	23,07	21,09	17,36	27,36
C2w018bbk_	Blok C2 westgevel 018 betaalbare koop	21,50	26,04	23,25	17,34	28,25
A4n005bbk_	Blok A4 noordgevel 005 betaalbare koop	21,50	29,28	26,52	17,32	31,52
A4n005abk_	Blok A4 noordgevel 005 betaalbare koop	18,50	29,45	26,68	17,30	31,68
C2w017bbk_	Blok C2 westgevel 017 betaalbare koop	27,50	25,67	23,19	17,27	28,19
A2n004sh_C	Blok A2 noordgevel 004 sociale huur	9,50	32,33	29,43	17,25	34,43
D7n001bvk_	Blok D7 noordgevel 001 vrije koop	21,50	22,88	20,91	17,23	27,23
C2w016bbk_	Blok C2 westgevel 016 betaalbare koop	27,50	25,65	23,11	17,20	28,11
D6w008zorg	Blok D6 westgevel 008 zorg	6,50	27,44	24,82	17,18	29,82
D6w007zorg	Blok D6 westgevel 007 zorg	12,50	29,99	27,19	17,16	32,19
D3w025vk_D	Blok D3 westgevel 025 vrije koop	12,50	26,46	23,91	17,15	28,91
C2w017bbk_	Blok C2 westgevel 017 betaalbare koop	24,50	25,62	23,14	17,15	28,14
C2w017abk_	Blok C2 westgevel 017 betaalbare koop	15,50	26,23	23,47	17,14	28,47
D7w018cvk_	Blok D7 westgevel 018 vrije koop	24,50	23,47	21,36	17,14	27,14
C2w017abk_	Blok C2 westgevel 017 betaalbare koop	18,50	25,90	23,14	17,11	28,14
D5n005sh_C	Blok D5 noordgevel 005 sociale huur	9,50	24,53	22,21	17,10	27,21
C2w017bbk_	Blok C2 westgevel 017 betaalbare koop	21,50	25,89	23,11	17,08	28,11
C2w016bbk_	Blok C2 westgevel 016 betaalbare koop	24,50	25,59	23,06	17,07	28,06
D5n007sh_C	Blok D5 noordgevel 007 sociale huur	9,50	25,17	22,77	17,06	27,77
D3n001vk_C	Blok D3 noordgevel 001 vrije koop	9,50	25,54	23,07	17,05	28,07
D3w025vk_E	Blok D3 westgevel 025 vrije koop	15,50	26,45	23,89	17,05	28,89
A2n004sh_E	Blok A2 noordgevel 004 sociale huur	15,50	31,91	29,03	17,03	34,03
D5n006sh_C	Blok D5 noordgevel 006 sociale huur	9,50	24,88	22,50	17,01	27,50
D5n001sh_C	Blok D5 noordgevel 001 sociale huur	9,50	22,89	20,85	17,00	27,00
D3n005vk_E	Blok D3 noordgevel 005 vrije koop	15,50	26,17	23,63	16,99	28,63
C2w016bbk_	Blok C2 westgevel 016 betaalbare koop	21,50	25,82	23,04	16,99	28,04
C2w016abk_	Blok C2 westgevel 016 betaalbare koop	18,50	25,84	23,07	16,98	28,07
A2n005sh_E	Blok A2 noordgevel 005 sociale huur	15,50	31,86	28,98	16,95	33,98
D7w018cvk_	Blok D7 westgevel 018 vrije koop	21,50	23,17	21,08	16,93	26,93

Alle getoonde dB-waarden zijn A-gewogen

Rapport: Resultatentabel
Model: M35d - Euromarkt Alphen aan den Rijn_geluidvanwege Aldi -max. hoogtes app
LAEq totaalresultaten voor toetspunten
Groep: LAr,LT
Groepsreductie: Nee

Naam Toetspunt	Omschrijving	Hoogte	Dag	Avond	Nacht	Etmaal
D6w007zorg	Blok D6 westgevel 007 zorg	9,50	29,12	26,36	16,92	31,36
D2w019cvk_	Blok D2 westgevel 019 vrije koop	48,50	26,58	23,99	16,89	28,99
D2n002cvk_	Blok D2 noordgevel 002 vrije koop	51,50	22,90	20,84	16,88	26,88
A2n006sh_E	Blok A2 noordgevel 006 sociale huur	15,50	31,91	29,03	16,84	34,03
A6n003bvk_	Blok A6 noordgevel 003 vrije koop	30,50	24,43	22,10	16,83	27,10
D2n003cvk_	Blok D2 noordgevel 003 vrije koop	42,50	23,68	21,46	16,78	26,78
C6n007gk_E	Blok C6 noordgevel 007 goedkope koop	15,50	38,03	35,04	16,76	40,04
A2n007sh_E	Blok A2 noordgevel 007 sociale huur	15,50	32,11	29,22	16,75	34,22
D6w009zorg	Blok D6 westgevel 009 zorg	3,00	23,34	21,17	16,74	26,74
D2n003cvk_	Blok D2 noordgevel 003 vrije koop	39,50	23,58	21,36	16,72	26,72
A4n003abk_	Blok A4 noordgevel 003 betaalbare koop	18,50	29,24	26,42	16,63	31,42
A4n004bbk_	Blok A4 noordgevel 004 betaalbare koop	30,50	28,34	25,58	16,61	30,58
A2n004sh_D	Blok A2 noordgevel 004 sociale huur	12,50	32,02	29,12	16,58	34,12
A4n003bbk_	Blok A4 noordgevel 003 betaalbare koop	30,50	28,30	25,53	16,55	30,53
D2w019cvk_	Blok D2 westgevel 019 vrije koop	45,50	33,05	30,13	16,45	35,13
A4n004bbk_	Blok A4 noordgevel 004 betaalbare koop	27,50	28,46	25,68	16,33	30,68
C5z009amh_	Blok C5 zuidgevel 009 midden huur	9,50	24,91	20,43	16,31	26,31
A6n003bvk_	Blok A6 noordgevel 003 vrije koop	27,50	24,31	21,91	16,31	26,91
A4n003bbk_	Blok A4 noordgevel 003 betaalbare koop	27,50	28,39	25,59	16,26	30,59
A4n004bbk_	Blok A4 noordgevel 004 betaalbare koop	24,50	28,57	25,78	16,24	30,78
A4n004abk_	Blok A4 noordgevel 004 betaalbare koop	18,50	29,23	26,41	16,22	31,41
A4n004bbk_	Blok A4 noordgevel 004 betaalbare koop	21,50	28,89	26,08	16,22	31,08
C5z010amh_	Blok C5 zuidgevel 010 midden huur	9,50	23,97	20,19	16,21	26,21
A2n005sh_D	Blok A2 noordgevel 005 sociale huur	12,50	31,98	29,07	16,20	34,07
D6w009zorg	Blok D6 westgevel 009 zorg	12,50	24,35	21,93	16,20	26,93
D7z012avk_	Blok D7 zuidgevel 012 vrije koop	9,50	22,68	20,53	16,17	26,17
A4n003bbk_	Blok A4 noordgevel 003 betaalbare koop	24,50	28,52	25,71	16,15	30,71
C5w016amh_	Blok C5 westgevel 016 midden huur	9,50	22,98	20,72	16,12	26,12
C6n007gk_D	Blok C6 noordgevel 007 goedkope koop	12,50	38,24	35,25	16,09	40,25
D6o001zorg	Blok D6 oostgevel 001 zorg	9,50	22,56	20,41	16,08	26,08
C5w016cmh_	Blok C5 westgevel 016 midden huur	33,50	21,89	19,86	16,04	26,04
A2n006sh_D	Blok A2 noordgevel 006 sociale huur	12,50	32,14	29,23	16,03	34,23
D6w007zorg	Blok D6 westgevel 007 zorg	6,50	28,28	25,51	16,03	30,51
A6n003bvk_	Blok A6 noordgevel 003 vrije koop	24,50	24,30	21,86	16,03	26,86
D7w016avk_	Blok D7 westgevel 016 vrije koop	9,50	21,55	19,57	16,00	26,00
D2w020cvk_	Blok D2 westgevel 020 vrije koop	48,50	26,24	23,60	15,96	28,60
D7n004bvk_	Blok D7 noordgevel 004 vrije koop	33,50	22,35	20,22	15,95	25,95
A2n007sh_D	Blok A2 noordgevel 007 sociale huur	12,50	32,41	29,49	15,92	34,49
D6w008zorg	Blok D6 westgevel 008 zorg	3,00	27,44	24,71	15,87	29,71
D3n005vk_D	Blok D3 noordgevel 005 vrije koop	12,50	26,03	23,39	15,81	28,39
D2n004cvk_	Blok D2 noordgevel 004 vrije koop	42,50	23,30	20,98	15,81	25,98
D5n004sh_D	Blok D5 noordgevel 004 sociale huur	12,50	23,83	21,42	15,79	26,42
C6n007gk_C	Blok C6 noordgevel 007 goedkope koop	9,50	38,45	35,46	15,78	40,46
D2n004cvk_	Blok D2 noordgevel 004 vrije koop	39,50	23,19	20,87	15,70	25,87
D2n004bvk_	Blok D2 noordgevel 004 vrije koop	36,50	23,18	20,86	15,65	25,86
D2n004bvk_	Blok D2 noordgevel 004 vrije koop	33,50	23,29	20,95	15,62	25,95
D2n004bvk_	Blok D2 noordgevel 004 vrije koop	27,50	23,45	21,08	15,60	26,08
D2n004bvk_	Blok D2 noordgevel 004 vrije koop	30,50	23,37	21,01	15,60	26,01
D7w015avk_	Blok D7 westgevel 015 vrije koop	9,50	21,61	19,53	15,59	25,59
A6n003avk_	Blok A6 noordgevel 003 vrije koop	12,50	24,60	22,07	15,58	27,07
A6w012bvk_	Blok A6 westgevel 012 vrije koop	36,50	30,32	27,11	15,55	32,11
C6n007gk_B	Blok C6 noordgevel 007 goedkope koop	6,50	37,17	34,19	15,51	39,19
D2w020cvk_	Blok D2 westgevel 020 vrije koop	45,50	32,79	29,85	15,42	34,85
C5w016amh_	Blok C5 westgevel 016 midden huur	15,50	23,52	21,12	15,40	26,12
C5w016amh_	Blok C5 westgevel 016 midden huur	6,50	22,12	19,89	15,39	25,39
C6n007gk_A	Blok C6 noordgevel 007 goedkope koop	3,00	35,02	32,05	15,31	37,05
D5n004sh_E	Blok D5 noordgevel 004 sociale huur	15,50	23,69	21,22	15,24	26,22
D2n003avk_	Blok D2 noordgevel 003 vrije koop	9,50	23,30	20,90	15,22	25,90
C5w016cmh_	Blok C5 westgevel 016 midden huur	30,50	21,71	19,56	15,21	25,21
D2n003avk_	Blok D2 noordgevel 003 vrije koop	6,50	22,63	20,31	15,19	25,31
D2n002cvk_	Blok D2 noordgevel 002 vrije koop	48,50	22,21	19,96	15,18	25,18
A6n003avk_	Blok A6 noordgevel 003 vrije koop	9,50	24,33	21,79	15,15	26,79
A6w012bvk_	Blok A6 westgevel 012 vrije koop	33,50	29,23	25,90	15,14	30,90
C5w015amh_	Blok C5 westgevel 015 midden huur	9,50	21,70	19,43	15,11	25,11
D7n004bvk_	Blok D7 noordgevel 004 vrije koop	30,50	21,63	19,48	15,07	25,07

Alle getoonde dB-waarden zijn A-gewogen

Rapport: Resultatentabel
Model: M35d - Euromarkt Alphen aan den Rijn_geluidvanwege Aldi -max. hoogtes app
LAEq totaalresultaten voor toetspunten
Groep: LAr,LT
Groepsreductie: Nee

Naam Toetspunt	Omschrijving	Hoogte	Dag	Avond	Nacht	Etmaal
A6n002avk_	Blok A6 noordgevel 002 vrije koop	12,50	24,48	21,90	15,06	26,90
A6n003avk_	Blok A6 noordgevel 003 vrije koop	6,50	23,48	21,02	15,03	26,02
D7w018avk_	Blok D7 westgevel 018 vrije koop	9,50	20,99	18,93	15,03	25,03
A6w012bvk_	Blok A6 westgevel 012 vrije koop	30,50	30,73	27,51	15,00	32,51
D7w017avk_	Blok D7 westgevel 017 vrije koop	9,50	20,97	18,90	15,00	25,00
D3n004vk_D	Blok D3 noordgevel 004 vrije koop	12,50	25,57	22,89	14,98	27,89
A5n001vk_C	Blok A5 noordgevel 001 vrije koop	9,50	24,47	21,88	14,95	26,88
C4z002bk_E	Blok C4 zuidgevel 002 betaalbare koop	15,50	21,65	18,79	14,94	24,94
A6w012bvk_	Blok A6 westgevel 012 vrije koop	27,50	31,84	28,66	14,92	33,66
A6n003bvk_	Blok A6 noordgevel 003 vrije koop	21,50	24,16	21,60	14,92	26,60
D2n003avk_	Blok D2 noordgevel 003 vrije koop	3,00	22,20	19,90	14,89	24,90
A6w012bvk_	Blok A6 westgevel 012 vrije koop	24,50	34,84	31,74	14,88	36,74
C5z009amh_	Blok C5 zuidgevel 009 midden huur	15,50	24,82	19,68	14,87	24,87
A6n001avk_	Blok A6 noordgevel 001 vrije koop	9,50	24,30	21,73	14,86	26,73
D2n002avk_	Blok D2 noordgevel 002 vrije koop	12,50	23,30	20,85	14,86	25,85
D2n004avk_	Blok D2 noordgevel 004 vrije koop	9,50	23,35	20,89	14,85	25,89
D2n004cvk_	Blok D2 noordgevel 004 vrije koop	51,50	22,31	19,99	14,83	24,99
D2n002avk_	Blok D2 noordgevel 002 vrije koop	9,50	23,00	20,58	14,82	25,58
D2n003bvk_	Blok D2 noordgevel 003 vrije koop	24,50	23,13	20,70	14,82	25,70
A5n001vk_B	Blok A5 noordgevel 001 vrije koop	6,50	23,55	21,04	14,81	26,04
D7w019avk_	Blok D7 westgevel 019 vrije koop	9,50	20,76	18,70	14,80	24,80
A6n001avk_	Blok A6 noordgevel 001 vrije koop	6,50	23,40	20,92	14,79	25,92
D2n002avk_	Blok D2 noordgevel 002 vrije koop	6,50	22,32	19,99	14,78	24,99
D7n004bvk_	Blok D7 noordgevel 004 vrije koop	27,50	21,39	19,23	14,77	24,77
D2n003bvk_	Blok D2 noordgevel 003 vrije koop	21,50	23,20	20,74	14,75	25,74
A6n002avk_	Blok A6 noordgevel 002 vrije koop	9,50	24,28	21,69	14,74	26,69
D6w007zorg	Blok D6 westgevel 007 zorg	3,00	28,35	25,52	14,74	30,52
D7w015cvk_	Blok D7 westgevel 015 vrije koop	33,50	21,07	18,95	14,74	24,74
C5z010amh_	Blok C5 zuidgevel 010 midden huur	15,50	24,40	19,52	14,72	24,72
C5w016bmh_	Blok C5 westgevel 016 midden huur	18,50	23,90	21,37	14,70	26,37
D2n003avk_	Blok D2 noordgevel 003 vrije koop	18,50	23,28	20,81	14,69	25,81
D3n004vk_E	Blok D3 noordgevel 004 vrije koop	15,50	25,50	22,81	14,68	27,81
D7n003bvk_	Blok D7 noordgevel 003 vrije koop	33,50	21,49	19,29	14,68	24,68
D2n003avk_	Blok D2 noordgevel 003 vrije koop	15,50	23,34	20,86	14,66	25,86
A6n002avk_	Blok A6 noordgevel 002 vrije koop	6,50	23,39	20,89	14,64	25,89
D2n003avk_	Blok D2 noordgevel 003 vrije koop	12,50	23,38	20,89	14,63	25,89
BD007_F	Bestaand Davinci	28,50	22,57	20,17	14,63	25,17
D7n004bvk_	Blok D7 noordgevel 004 vrije koop	24,50	21,32	19,14	14,61	24,61
D2n005cvk_	Blok D2 noordgevel 005 vrije koop	42,50	23,03	20,58	14,61	25,58
D7w016avk_	Blok D7 westgevel 016 vrije koop	6,50	20,37	18,35	14,60	24,60
A6n003avk_	Blok A6 noordgevel 003 vrije koop	18,50	24,20	21,60	14,57	26,60
D2n005cvk_	Blok D2 noordgevel 005 vrije koop	39,50	22,99	20,54	14,56	25,54
D7w018bvk_	Blok D7 westgevel 018 vrije koop	18,50	22,09	19,78	14,56	24,78
A6n003avk_	Blok A6 noordgevel 003 vrije koop	3,00	22,60	20,19	14,55	25,19
D2n002cvk_	Blok D2 noordgevel 002 vrije koop	45,50	23,11	20,65	14,55	25,65
C5w014amh_	Blok C5 westgevel 014 midden huur	9,50	21,26	18,96	14,54	24,54
D2n005bvk_	Blok D2 noordgevel 005 vrije koop	36,50	23,02	20,56	14,54	25,56
D2n005bvk_	Blok D2 noordgevel 005 vrije koop	33,50	23,11	20,64	14,53	25,64
D2n005bvk_	Blok D2 noordgevel 005 vrije koop	27,50	23,32	20,82	14,52	25,82
D2n005bvk_	Blok D2 noordgevel 005 vrije koop	30,50	23,25	20,76	14,52	25,76
C4z002bk_D	Blok C4 zuidgevel 002 betaalbare koop	12,50	21,50	18,73	14,51	24,51
D2n003cvk_	Blok D2 noordgevel 003 vrije koop	51,50	22,04	19,71	14,51	24,71
C5w015amh_	Blok C5 westgevel 015 midden huur	6,50	20,87	18,68	14,50	24,50
C5w016amh_	Blok C5 westgevel 016 midden huur	12,50	22,82	20,38	14,48	25,38
D5n003sh_E	Blok D5 noordgevel 003 sociale huur	15,50	22,95	20,47	14,46	25,47
C5w016cmh_	Blok C5 westgevel 016 midden huur	27,50	21,47	19,23	14,46	24,46
A6n002bvk_	Blok A6 noordgevel 002 vrije koop	36,50	23,63	21,08	14,45	26,08
A5n001vk_A	Blok A5 noordgevel 001 vrije koop	3,00	22,63	20,21	14,44	25,21
A5n001vk_D	Blok A5 noordgevel 001 vrije koop	12,50	24,55	21,89	14,44	26,89
D7w015avk_	Blok D7 westgevel 015 vrije koop	6,50	20,52	18,43	14,44	24,44
C5w013amh_	Blok C5 westgevel 013 midden huur	9,50	21,05	18,75	14,39	24,39
A6n003avk_	Blok A6 noordgevel 003 vrije koop	15,50	24,24	21,62	14,37	26,62
C5z009amh_	Blok C5 zuidgevel 009 midden huur	12,50	24,96	19,92	14,37	24,96
C4z002bk_C	Blok C4 zuidgevel 002 betaalbare koop	9,50	20,92	18,23	14,37	24,37
D2n002bvk_	Blok D2 noordgevel 002 vrije koop	24,50	22,91	20,45	14,37	25,45

Alle getoonde dB-waarden zijn A-gewogen

Rapport: Resultatentabel
Model: M35d - Euromarkt Alphen aan den Rijn_geluidvanwege Aldi -max. hoogtes app
LAEq totaalresultaten voor toetspunten
Groep: LAr,LT
Groepsreductie: Nee

Naam Toetspunt	Omschrijving	Hoogte	Dag	Avond	Nacht	Etmaal
A6n001avk_	Blok A6 noordgevel 001 vrije koop	3,00	22,56	20,13	14,36	25,13
A6n001avk_	Blok A6 noordgevel 001 vrije koop	12,50	24,33	21,70	14,32	26,70
D5n003sh_D	Blok D5 noordgevel 003 sociale huur	12,50	22,77	20,29	14,31	25,29
D3n004vk_C	Blok D3 noordgevel 004 vrije koop	9,50	25,65	22,92	14,31	27,92
C5w015cmh_	Blok C5 westgevel 015 midden huur	33,50	21,04	18,83	14,31	24,31
BD007_E	Bestaand Davinci	25,50	22,49	20,06	14,31	25,06
BD008_B	Bestaand Davinci	34,50	22,65	20,12	14,29	25,12
C5z010amh_	Blok C5 zuidgevel 010 midden huur	12,50	24,46	19,66	14,28	24,66
D2n002bv_	Blok D2 noordgevel 002 vrije koop	21,50	23,02	20,53	14,27	25,53
D2n002avk_	Blok D2 noordgevel 002 vrije koop	18,50	23,09	20,59	14,21	25,59
A6n002avk_	Blok A6 noordgevel 002 vrije koop	3,00	22,50	20,05	14,19	25,05
D2n005avk_	Blok D2 noordgevel 005 vrije koop	9,50	23,36	20,82	14,17	25,82
D2n002avk_	Blok D2 noordgevel 002 vrije koop	15,50	23,15	20,63	14,16	25,63
D7w019avk_	Blok D7 westgevel 019 vrije koop	15,50	21,26	19,00	14,14	24,14
BD007_D	Bestaand Davinci	22,50	22,48	20,03	14,12	25,03
C5w016amh_	Blok C5 westgevel 016 midden huur	3,00	21,58	19,23	14,10	24,23
A6n002bv_	Blok A6 noordgevel 002 vrije koop	33,50	23,60	21,02	14,10	26,02
D2c021cvk_	Blok D2 westgevel 021 vrije koop	51,50	22,06	19,66	14,08	24,66
D7n001avk_	Blok D7 noordgevel 001 vrije koop	18,50	21,34	19,06	14,03	24,06
D7w018avk_	Blok D7 westgevel 018 vrije koop	15,50	21,62	19,29	14,00	24,29
C5w015amh_	Blok C5 westgevel 015 midden huur	15,50	21,43	19,11	13,98	24,11
A6n002bv_	Blok A6 noordgevel 002 vrije koop	30,50	23,63	21,02	13,93	26,02
D7w019bv_	Blok D7 westgevel 019 vrije koop	18,50	21,46	19,14	13,93	24,14
A6n001bv_	Blok A6 noordgevel 001 vrije koop	36,50	23,53	20,93	13,92	25,93
D7n002bv_	Blok D7 noordgevel 002 vrije koop	33,50	21,23	18,95	13,92	23,95
D5n002sh_E	Blok D5 noordgevel 002 sociale huur	15,50	22,46	19,95	13,85	24,95
D2n004cvk_	Blok D2 noordgevel 004 vrije koop	48,50	22,11	19,68	13,84	24,68
C4z002bk_B	Blok C4 zuidgevel 002 betaalbare koop	6,50	20,08	17,53	13,82	23,82
C5w014amh_	Blok C5 westgevel 014 midden huur	6,50	20,37	18,12	13,81	23,81
A6n002bv_	Blok A6 noordgevel 002 vrije koop	27,50	23,69	21,06	13,81	26,06
D2w022cvk_	Blok D2 westgevel 022 vrije koop	51,50	21,68	19,28	13,76	24,28
D7w015cvk_	Blok D7 westgevel 015 vrije koop	30,50	20,55	18,35	13,76	23,76
D8n004sh_E	Blok D8 noordgevel 004 sociale huur	15,50	22,28	19,82	13,75	24,82
C5w012cmh_	Blok C5 westgevel 012 midden huur	33,50	20,88	18,56	13,71	23,71
D2n001cvk_	Blok D2 noordgevel 001 vrije koop	51,50	21,52	19,15	13,71	24,15
D2n002avk_	Blok D2 noordgevel 002 vrije koop	3,00	21,48	19,11	13,69	24,11
C5w014cmh_	Blok C5 westgevel 014 midden huur	33,50	20,80	18,52	13,69	23,69
C5w012amh_	Blok C5 westgevel 012 midden huur	9,50	20,46	18,20	13,62	23,62
A6n002bv_	Blok A6 noordgevel 002 vrije koop	24,50	23,75	21,10	13,62	26,10
C5w013amh_	Blok C5 westgevel 013 midden huur	6,50	20,15	17,89	13,61	23,61
D7w019avk_	Blok D7 westgevel 019 vrije koop	12,50	20,24	18,04	13,53	23,53
A6n001bv_	Blok A6 noordgevel 001 vrije koop	33,50	23,50	20,87	13,52	25,87
D2n004cvk_	Blok D2 noordgevel 004 vrije koop	45,50	22,56	20,04	13,51	25,04
D5n002sh_D	Blok D5 noordgevel 002 sociale huur	12,50	22,30	19,77	13,50	24,77
D7n003bv_	Blok D7 noordgevel 003 vrije koop	30,50	20,72	18,45	13,50	23,50
C5w013cmh_	Blok C5 westgevel 013 midden huur	33,50	20,64	18,34	13,46	23,46
D2n003cvk_	Blok D2 noordgevel 003 vrije koop	48,50	21,80	19,36	13,46	24,36
D2n001avk_	Blok D2 noordgevel 001 vrije koop	12,50	22,81	20,25	13,45	25,25
D5n001sh_E	Blok D5 noordgevel 001 sociale huur	15,50	22,07	19,58	13,43	24,58
D7w017avk_	Blok D7 westgevel 017 vrije koop	6,50	19,76	17,62	13,43	23,43
A6n002bv_	Blok A6 noordgevel 002 vrije koop	21,50	23,87	21,19	13,41	26,19
C5w012cmh_	Blok C5 westgevel 012 midden huur	21,50	20,81	18,46	13,41	23,46
D2n001avk_	Blok D2 noordgevel 001 vrije koop	9,50	22,42	19,89	13,39	24,89
A6n001bv_	Blok A6 noordgevel 001 vrije koop	30,50	23,54	20,89	13,39	25,89
D7w015cvk_	Blok D7 westgevel 015 vrije koop	27,50	20,40	18,15	13,38	23,38
D7w016cvk_	Blok D7 westgevel 016 vrije koop	33,50	20,33	18,11	13,38	23,38
C5w015amh_	Blok C5 westgevel 015 midden huur	12,50	21,11	18,72	13,37	23,72
D7n001bv_	Blok D7 noordgevel 001 vrije koop	33,50	24,04	21,38	13,36	26,38
D7w018avk_	Blok D7 westgevel 018 vrije koop	6,50	19,72	17,57	13,36	23,36
A5n001vk_E	Blok A5 noordgevel 001 vrije koop	15,50	24,29	21,56	13,35	26,56
D2n004avk_	Blok D2 noordgevel 004 vrije koop	3,00	21,96	19,48	13,30	24,48
A6n001bv_	Blok A6 noordgevel 001 vrije koop	27,50	23,61	20,95	13,27	25,95
C5w012bmh_	Blok C5 westgevel 012 midden huur	18,50	20,74	18,38	13,26	23,38
D2n001avk_	Blok D2 noordgevel 001 vrije koop	6,50	21,68	19,22	13,25	24,22
C5w012amh_	Blok C5 westgevel 012 midden huur	15,50	20,60	18,25	13,25	23,25

Alle getoonde dB-waarden zijn A-gewogen

Rapport: Resultatentabel
Model: M35d - Euromarkt Alphen aan den Rijn_geluidvanwege Aldi -max. hoogtes app
LAEq totaalresultaten voor toetspunten
Groep: LAr,LT
Groepsreductie: Nee

Naam Toetspunt	Omschrijving	Hoogte	Dag	Avond	Nacht	Etmaal
C5w015amh_	Blok C5 westgevel 015 midden huur	3,00	20,33	18,02	13,23	23,23
D7w015cvk_	Blok D7 westgevel 015 vrije koop	24,50	20,36	18,04	13,22	23,22
D7w018avk_	Blok D7 westgevel 018 vrije koop	12,50	20,29	18,03	13,20	23,20
A6n002avk_	Blok A6 noordgevel 002 vrije koop	18,50	23,93	21,23	13,19	26,23
C5w014amh_	Blok C5 westgevel 014 midden huur	15,50	20,97	18,59	13,19	23,59
A6n001bvk_	Blok A6 noordgevel 001 vrije koop	24,50	23,74	21,07	13,19	26,07
A6n001bvk_	Blok A6 noordgevel 001 vrije koop	21,50	23,81	21,13	13,15	26,13
D7w019avk_	Blok D7 westgevel 019 vrije koop	6,50	19,53	17,38	13,15	23,15
C5w015cmh_	Blok C5 westgevel 015 midden huur	30,50	20,73	18,39	13,14	23,39
D2n003cvk_	Blok D2 noordgevel 003 vrije koop	45,50	22,48	19,92	13,11	24,92
D7w016avk_	Blok D7 westgevel 016 vrije koop	3,00	19,67	17,49	13,11	23,11
D7w015cvk_	Blok D7 westgevel 015 vrije koop	21,50	20,41	18,06	13,10	23,10
A6n001avk_	Blok A6 noordgevel 001 vrije koop	18,50	23,92	21,22	13,08	26,22
A6n002avk_	Blok A6 noordgevel 002 vrije koop	15,50	24,00	21,29	13,07	26,29
D2n004avk_	Blok D2 noordgevel 004 vrije koop	6,50	22,17	19,64	13,07	24,64
D7n003bvk_	Blok D7 noordgevel 003 vrije koop	27,50	20,54	18,23	13,07	23,23
D7w015avk_	Blok D7 westgevel 015 vrije koop	3,00	19,90	17,67	13,04	23,04
D7w015bvk_	Blok D7 westgevel 015 vrije koop	18,50	20,43	18,07	13,02	23,07
D7w019cvk_	Blok D7 westgevel 019 vrije koop	33,50	23,52	20,87	12,98	25,87
D5n001sh_D	Blok D5 noordgevel 001 sociale huur	12,50	21,88	19,36	12,97	24,36
D8n004sh_D	Blok D8 noordgevel 004 sociale huur	12,50	21,93	19,42	12,97	24,42
D2c021cvk_	Blok D2 westgevel 021 vrije koop	48,50	25,36	22,57	12,96	27,57
D8n007sh_D	Blok D8 noordgevel 007 sociale huur	12,50	22,35	19,78	12,92	24,78
D7w017cvk_	Blok D7 westgevel 017 vrije koop	33,50	21,48	19,03	12,92	24,03
A6n001avk_	Blok A6 noordgevel 001 vrije koop	15,50	23,99	21,27	12,91	26,27
C5w013amh_	Blok C5 westgevel 013 midden huur	15,50	20,71	18,32	12,90	23,32
D7w018cvk_	Blok D7 westgevel 018 vrije koop	33,50	23,84	21,16	12,85	26,16
D7n003bvk_	Blok D7 noordgevel 003 vrije koop	24,50	20,47	18,14	12,84	23,14
D8n007sh_C	Blok D8 noordgevel 007 sociale huur	9,50	21,77	19,25	12,80	24,25
D5n004sh_C	Blok D5 noordgevel 004 sociale huur	9,50	22,72	20,08	12,76	25,08
D8n007sh_B	Blok D8 noordgevel 007 sociale huur	6,50	21,00	18,57	12,74	23,57
C5w012amh_	Blok C5 westgevel 012 midden huur	6,50	19,54	17,28	12,74	22,74
D2n001bvk_	Blok D2 noordgevel 001 vrije koop	24,50	22,39	19,80	12,74	24,80
C5w015cmh_	Blok C5 westgevel 015 midden huur	27,50	20,63	18,23	12,68	23,23
D5n003sh_C	Blok D5 noordgevel 003 sociale huur	9,50	22,07	19,48	12,64	24,48
D7n002bvk_	Blok D7 noordgevel 002 vrije koop	30,50	20,22	17,89	12,62	22,89
D2w022cvk_	Blok D2 westgevel 022 vrije koop	48,50	21,48	18,96	12,60	23,96
D8n003sh_E	Blok D8 noordgevel 003 sociale huur	15,50	21,90	19,35	12,59	24,35
C5w012cmh_	Blok C5 westgevel 012 midden huur	30,50	20,47	18,04	12,58	23,04
D2c021cvk_	Blok D2 westgevel 021 vrije koop	45,50	31,95	28,98	12,58	33,98
D2n001bvk_	Blok D2 noordgevel 001 vrije koop	21,50	22,57	19,95	12,57	24,95
D2n001cvk_	Blok D2 noordgevel 001 vrije koop	48,50	21,22	18,73	12,57	23,73
C4z002bk_A	Blok C4 zuidgevel 002 betaalbare koop	3,00	19,37	16,79	12,54	22,54
D5n002sh_C	Blok D5 noordgevel 002 sociale huur	9,50	21,53	18,98	12,53	23,98
C5w014amh_	Blok C5 westgevel 014 midden huur	12,50	20,44	18,01	12,51	23,01
C5w014amh_	Blok C5 westgevel 014 midden huur	3,00	19,86	17,48	12,48	22,48
D2n001avk_	Blok D2 noordgevel 001 vrije koop	18,50	22,69	20,04	12,47	25,04
C5w012amh_	Blok C5 westgevel 012 midden huur	12,50	20,03	17,64	12,41	22,64
D2n001avk_	Blok D2 noordgevel 001 vrije koop	15,50	22,60	19,95	12,40	24,95
C5w014cmh_	Blok C5 westgevel 014 midden huur	30,50	20,37	17,97	12,40	22,97
D7w017avk_	Blok D7 westgevel 017 vrije koop	12,50	20,33	17,92	12,34	22,92
D2n004bvk_	Blok D2 noordgevel 004 vrije koop	24,50	22,69	20,03	12,32	25,03
C5w013bmh_	Blok C5 westgevel 013 midden huur	18,50	20,67	18,20	12,31	23,20
D2n005avk_	Blok D2 noordgevel 005 vrije koop	6,50	22,22	19,60	12,31	24,60
C5w013amh_	Blok C5 westgevel 013 midden huur	12,50	20,15	17,71	12,26	22,71
D2n004bvk_	Blok D2 noordgevel 004 vrije koop	21,50	22,74	20,07	12,23	25,07
D2w022cvk_	Blok D2 westgevel 022 vrije koop	45,50	31,67	28,71	12,21	33,71
D2n001avk_	Blok D2 noordgevel 001 vrije koop	3,00	20,95	18,45	12,20	23,45
D8n003sh_D	Blok D8 noordgevel 003 sociale huur	12,50	21,63	19,07	12,18	24,07
D2n004avk_	Blok D2 noordgevel 004 vrije koop	18,50	22,84	20,16	12,17	25,16
C5w013cmh_	Blok C5 westgevel 013 midden huur	30,50	20,52	18,06	12,17	23,06
D2n001cvk_	Blok D2 noordgevel 001 vrije koop	45,50	24,08	21,33	12,17	26,33
C5w012cmh_	Blok C5 westgevel 012 midden huur	27,50	20,35	17,88	12,15	22,88
D2n004avk_	Blok D2 noordgevel 004 vrije koop	12,50	23,01	20,31	12,13	25,31
D2n004avk_	Blok D2 noordgevel 004 vrije koop	15,50	22,92	20,23	12,13	25,23

Alle getoonde dB-waarden zijn A-gewogen

Rapport: Resultatentabel
Model: M35d - Euromarkt Alphen aan den Rijn_geluidvanwege Aldi -max. hoogtes app
LAEq totaalresultaten voor toetspunten
Groep: LAr,LT
Groepsreductie: Nee

Naam Toetspunt	Omschrijving	Hoogte	Dag	Avond	Nacht	Etmaal
D7n002bvk_	Blok D7 noordgevel 002 vrije koop	27,50	20,08	17,70	12,13	22,70
D7n001bvk_	Blok D7 noordgevel 001 vrije koop	30,50	22,76	20,09	12,01	25,09
D7w016cvk_	Blok D7 westgevel 016 vrije koop	30,50	19,84	17,48	12,01	22,48
D8n005sh_D	Blok D8 noordgevel 005 sociale huur	12,50	21,88	19,28	12,00	24,28
D8n005sh_E	Blok D8 noordgevel 005 sociale huur	15,50	21,96	19,34	11,98	24,34
BD008_A	Bestaand Davinci	31,50	21,83	19,19	11,96	24,19
C5w012cmh_	Blok C5 westgevel 012 midden huur	24,50	20,30	17,81	11,92	22,81
D7w016avk_	Blok D7 westgevel 016 vrije koop	12,50	20,60	18,11	11,90	23,11
C5w014cmh_	Blok C5 westgevel 014 midden huur	27,50	20,63	18,13	11,89	23,13
D8n004sh_C	Blok D8 noordgevel 004 sociale huur	9,50	21,04	18,50	11,87	23,50
D7n002bvk_	Blok D7 noordgevel 002 vrije koop	24,50	20,04	17,63	11,87	22,63
D8n005sh_C	Blok D8 noordgevel 005 sociale huur	9,50	21,22	18,67	11,86	23,67
D8n006sh_D	Blok D8 noordgevel 006 sociale huur	12,50	22,02	19,39	11,84	24,39
D7w017avk_	Blok D7 westgevel 017 vrije koop	3,00	19,15	16,84	11,83	21,84
D8n006sh_E	Blok D8 noordgevel 006 sociale huur	15,50	22,09	19,45	11,82	24,45
D7w015avk_	Blok D7 westgevel 015 vrije koop	12,50	21,16	18,57	11,79	23,57
D8n007sh_E	Blok D8 noordgevel 007 sociale huur	15,50	22,16	19,51	11,77	24,51
D7w018avk_	Blok D7 westgevel 018 vrije koop	3,00	19,15	16,83	11,77	21,83
D8n003sh_C	Blok D8 noordgevel 003 sociale huur	9,50	20,87	18,35	11,75	23,35
D8n005sh_B	Blok D8 noordgevel 005 sociale huur	6,50	20,41	17,93	11,71	22,93
D8n006sh_C	Blok D8 noordgevel 006 sociale huur	9,50	21,38	18,79	11,71	23,79
D8n007sh_A	Blok D8 noordgevel 007 sociale huur	3,00	20,23	17,76	11,67	22,76
D2n005avk_	Blok D2 noordgevel 005 vrije koop	3,00	21,61	18,98	11,67	23,98
C5w013cmh_	Blok C5 westgevel 013 midden huur	27,50	20,44	17,92	11,66	22,92
D8n006sh_B	Blok D8 noordgevel 006 sociale huur	6,50	20,57	18,06	11,65	23,06
C5w013amh_	Blok C5 westgevel 013 midden huur	3,00	19,41	16,96	11,63	21,96
C5w014cmh_	Blok C5 westgevel 014 midden huur	24,50	20,63	18,09	11,61	23,09
BD007_C	Bestaand Davinci	19,50	21,93	19,27	11,58	24,27
D7w019cvk_	Blok D7 westgevel 019 vrije koop	30,50	25,20	22,37	11,54	27,37
D7w019avk_	Blok D7 westgevel 019 vrije koop	3,00	18,89	16,57	11,50	21,57
D7w016cvk_	Blok D7 westgevel 016 vrije koop	27,50	19,75	17,31	11,45	22,31
D8n004sh_B	Blok D8 noordgevel 004 sociale huur	6,50	20,21	17,72	11,44	22,72
D7w017cvk_	Blok D7 westgevel 017 vrije koop	30,50	24,54	21,73	11,42	26,73
BD007_B	Bestaand Davinci	16,50	22,00	19,31	11,41	24,31
D7w016avk_	Blok D7 westgevel 016 vrije koop	15,50	21,53	18,90	11,40	23,90
C5w013cmh_	Blok C5 westgevel 013 midden huur	24,50	20,39	17,85	11,38	22,85
D7w018cvk_	Blok D7 westgevel 018 vrije koop	30,50	25,18	22,34	11,34	27,34
C5w012amh_	Blok C5 westgevel 012 midden huur	3,00	19,15	16,73	11,32	21,73
BD007_A	Bestaand Davinci	13,50	22,03	19,34	11,32	24,34
D8n002sh_E	Blok D8 noordgevel 002 sociale huur	15,50	21,51	18,88	11,31	23,88
D8n001sh_E	Blok D8 noordgevel 001 sociale huur	15,50	21,48	18,84	11,24	23,84
D2n005avk_	Blok D2 noordgevel 005 vrije koop	12,50	23,06	20,29	11,24	25,29
D2n005avk_	Blok D2 noordgevel 005 vrije koop	15,50	23,01	20,24	11,23	25,24
C5w016cmh_	Blok C5 westgevel 016 midden huur	24,50	20,97	18,38	11,22	23,38
D8n003sh_B	Blok D8 noordgevel 003 sociale huur	6,50	20,04	17,55	11,20	22,55
D2n005avk_	Blok D2 noordgevel 005 vrije koop	18,50	22,85	20,09	11,17	25,09
D7w016cvk_	Blok D7 westgevel 016 vrije koop	24,50	19,65	17,17	11,14	22,17
D7n001avk_	Blok D7 noordgevel 001 vrije koop	15,50	20,02	17,53	11,13	22,53
D8n002sh_D	Blok D8 noordgevel 002 sociale huur	12,50	21,20	18,57	11,11	23,57
D8n001sh_D	Blok D8 noordgevel 001 sociale huur	12,50	21,11	18,50	11,09	23,50
D2n005bvk_	Blok D2 noordgevel 005 vrije koop	24,50	22,74	19,97	11,04	24,97
D2n005bvk_	Blok D2 noordgevel 005 vrije koop	21,50	22,72	19,96	11,01	24,96
D7w016cvk_	Blok D7 westgevel 016 vrije koop	21,50	19,74	17,23	10,95	22,23
C5w016cmh_	Blok C5 westgevel 016 midden huur	21,50	23,08	20,31	10,88	25,31
D7w016bvk_	Blok D7 westgevel 016 vrije koop	18,50	19,73	17,21	10,82	22,21
D2n005cvk_	Blok D2 noordgevel 005 vrije koop	51,50	21,63	18,93	10,79	23,93
D7w017cvk_	Blok D7 westgevel 017 vrije koop	27,50	20,89	18,27	10,78	23,27
D8n002sh_C	Blok D8 noordgevel 002 sociale huur	9,50	20,40	17,81	10,70	22,81
D8n001sh_C	Blok D8 noordgevel 001 sociale huur	9,50	20,31	17,73	10,68	22,73
C5w015cmh_	Blok C5 westgevel 015 midden huur	24,50	20,55	17,94	10,66	22,94
D8n006sh_A	Blok D8 noordgevel 006 sociale huur	3,00	19,85	17,28	10,43	22,28
D7w017cvk_	Blok D7 westgevel 017 vrije koop	24,50	20,32	17,72	10,42	22,72
D2n005cvk_	Blok D2 noordgevel 005 vrije koop	48,50	21,75	19,01	10,37	24,01
D7n001avk_	Blok D7 noordgevel 001 vrije koop	12,50	19,17	16,68	10,30	21,68
D7w017avk_	Blok D7 westgevel 017 vrije koop	15,50	21,00	18,32	10,30	23,32

Alle getoonde dB-waarden zijn A-gewogen

Rapport: Resultatentabel
Model: M35d - Euromarkt Alphen aan den Rijn_geluidvanwege Aldi -max. hoogtes app
LReq totaalresultaten voor toetspunten
Groep: LAr,LT
Groepsreductie: Nee

Naam Toetspunt	Omschrijving	Hoogte	Dag	Avond	Nacht	Etmaal
D8n005sh_A	Blok D8 noordgevel 005 sociale huur	3,00	19,69	17,12	10,28	22,12
C5w015cmh_	Blok C5 westgevel 015 midden huur	21,50	20,53	17,87	10,21	22,87
D7w017cvk_	Blok D7 westgevel 017 vrije koop	21,50	20,21	17,59	10,20	22,59
D2n005cvk_	Blok D2 noordgevel 005 vrije koop	45,50	22,13	19,36	10,19	24,36
D8n002sh_B	Blok D8 noordgevel 002 sociale huur	6,50	19,57	17,00	10,05	22,00
D7w017bv_	Blok D7 westgevel 017 vrije koop	18,50	20,33	17,69	10,05	22,69
D8n004sh_A	Blok D8 noordgevel 004 sociale huur	3,00	19,55	16,97	10,04	21,97
C5w015b_	Blok C5 westgevel 015 midden huur	18,50	21,28	18,55	9,96	23,55
D7n001avk_	Blok D7 noordgevel 001 vrije koop	9,50	18,51	16,05	9,91	21,05
D8n001sh_B	Blok D8 noordgevel 001 sociale huur	6,50	19,45	16,88	9,90	21,88
D8n003sh_A	Blok D8 noordgevel 003 sociale huur	3,00	19,45	16,87	9,85	21,87
C4w003bk_E	Blok C4 westgevel 003 betaalbare koop	15,50	18,53	15,76	9,82	20,76
C5w014cmh_	Blok C5 westgevel 014 midden huur	21,50	20,26	17,59	9,82	22,59
C5w013cmh_	Blok C5 westgevel 013 midden huur	21,50	20,06	17,38	9,75	22,38
D7n005bv_	Blok D7 noordgevel 005 vrije koop	21,50	20,01	17,35	9,65	22,35
C5w014b_	Blok C5 westgevel 014 midden huur	18,50	20,22	17,53	9,56	22,53
D7n004avk_	Blok D7 noordgevel 004 vrije koop	12,50	19,42	16,78	9,15	21,78
D7n004bv_	Blok D7 noordgevel 004 vrije koop	21,50	19,73	17,05	9,03	22,05
C4w003bk_D	Blok C4 westgevel 003 betaalbare koop	12,50	17,88	15,05	8,93	20,05
D8n002sh_A	Blok D8 noordgevel 002 sociale huur	3,00	19,12	16,47	8,81	21,47
D7n005av_	Blok D7 noordgevel 005 vrije koop	12,50	19,47	16,79	8,79	21,79
C4w003bk_C	Blok C4 westgevel 003 betaalbare koop	9,50	17,38	14,47	8,76	19,47
D8n001sh_A	Blok D8 noordgevel 001 sociale huur	3,00	19,04	16,40	8,73	21,40
D7n001av_	Blok D7 noordgevel 001 vrije koop	6,50	17,71	15,20	8,72	20,20
D7w015av_	Blok D7 westgevel 015 vrije koop	15,50	20,30	17,49	8,65	22,49
D7n005av_	Blok D7 noordgevel 005 vrije koop	18,50	20,02	17,28	8,64	22,28
D7n003av_	Blok D7 noordgevel 003 vrije koop	12,50	19,07	16,41	8,62	21,41
D7n005av_	Blok D7 noordgevel 005 vrije koop	9,50	18,65	16,02	8,46	21,02
D7n003av_	Blok D7 noordgevel 003 vrije koop	9,50	18,35	15,74	8,43	20,74
D7n003bv_	Blok D7 noordgevel 003 vrije koop	21,50	19,42	16,72	8,40	21,72
D7n002av_	Blok D7 noordgevel 002 vrije koop	9,50	18,19	15,59	8,36	20,59
D7n004av_	Blok D7 noordgevel 004 vrije koop	9,50	18,51	15,86	8,21	20,86
D7n004av_	Blok D7 noordgevel 004 vrije koop	18,50	19,74	17,00	8,12	22,00
D7n005av_	Blok D7 noordgevel 005 vrije koop	15,50	19,96	17,19	8,06	22,19
C4w003bk_B	Blok C4 westgevel 003 betaalbare koop	6,50	16,70	13,76	8,05	18,76
D7n002av_	Blok D7 noordgevel 002 vrije koop	12,50	18,77	16,08	7,99	21,08
D7n002bv_	Blok D7 noordgevel 002 vrije koop	21,50	19,20	16,48	7,90	21,48
D7n003av_	Blok D7 noordgevel 003 vrije koop	18,50	19,45	16,69	7,60	21,69
D7n004av_	Blok D7 noordgevel 004 vrije koop	15,50	19,69	16,91	7,58	21,91
D7n001av_	Blok D7 noordgevel 001 vrije koop	3,00	17,43	14,82	7,49	19,82
D7n003av_	Blok D7 noordgevel 003 vrije koop	6,50	17,45	14,83	7,45	19,83
D7n002av_	Blok D7 noordgevel 002 vrije koop	6,50	17,41	14,79	7,42	19,79
D7n002av_	Blok D7 noordgevel 002 vrije koop	18,50	19,19	16,43	7,21	21,43
D7n003av_	Blok D7 noordgevel 003 vrije koop	15,50	19,38	16,59	7,09	21,59
C4w003bk_A	Blok C4 westgevel 003 betaalbare koop	3,00	16,48	13,44	6,82	18,44
D7n002av_	Blok D7 noordgevel 002 vrije koop	15,50	19,14	16,36	6,75	21,36
D7n002av_	Blok D7 noordgevel 002 vrije koop	3,00	17,18	14,47	6,13	19,47
D7n003av_	Blok D7 noordgevel 003 vrije koop	3,00	17,16	14,45	6,02	19,45
D7n004av_	Blok D7 noordgevel 004 vrije koop	6,50	--	--	--	--
D7n005av_	Blok D7 noordgevel 005 vrije koop	6,50	--	--	--	--

Alle getoonde dB-waarden zijn A-gewogen

LAr,LT gesorteerd op hoogste waarde nachtperiode
Aldi deelbijdrage

Alcedo
24-10488

Rapport: Resultatentabel
Model: M35d - Euromarkt Alphen aan den Rijn_geluidvanwege Aldi -max. hoogtes app
L'Aeq bij Bron voor toetspunt: Bo014aYTC_ - Blok B oostgevel 014 YTC
Groep: LAr,LT
Groepsreductie: Nee

Naam Bron	Omschrijving	Hoogte	Dag	Avond	Nacht	Etmaal
Bo014aYTC_	Blok B oostgevel 014 YTC	6,50	51,13	49,52	46,99	56,99
B-S403	blok B super. LBK	7,30	49,57	48,32	46,56	56,56
B-S401	blok B super. condensor 3 vent	7,00	33,81	33,81	33,81	43,81
B-S402	blok B super. condensor 3 vent	7,00	33,56	33,56	33,56	43,56
B-S503	blok B super. winkelwagens klinkers	0,50	34,64	31,63	--	36,63
B-S502	blok A super. winkelwagens klinkers	0,50	39,28	36,27	--	41,27
B-S504	blok B super. winkelwagens klinkers	0,50	39,24	36,23	--	41,23
B-S501	blok B super. winkelwagens klinkers	0,50	41,45	38,44	--	43,44
B-S303	blok B super. broodtroly klinker	0,20	11,07	--	--	11,07
B-S204	blok B super. koeling vrachtwagens	3,50	26,58	--	--	26,58
B-S102	blok B super. vrachtwagen vertrek	1,00	13,22	--	--	13,22
B-S101	blok B super. vrachtwagen aankomst	1,00	19,42	--	--	19,42

Rekenresultaten maximale geluidniveaus gesorteerd op hoogste waarde
Aldi_laden en lossen

Alcedo
24-10488

Rapport: Resultatentabel
Model: M35d - Euromarkt Alphen aan den Rijn_geluidvanwege Aldi -max. hoogtes app
LAmx totaalresultaten voor toetspunten
Groep: Laden en lossen

Naam					
Toetspunt	Omschrijving	Hoogte	Dag	Avond	Nacht
Bz026aYTC_	Blok B zuidgevel 026 YTC	3,00	81,99	--	--
Bz025aYTC_	Blok B zuidgevel 025 YTC	3,00	81,75	--	--
Bz024YTC_A	Blok B zuidgevel 024 YTC	3,00	81,56	--	--
Bz027aYTC_	Blok B zuidgevel 027 YTC	3,00	81,31	--	--
BE002_A	Bestaand Euromarkt	6,60	80,17	--	--
BE002_B	Bestaand Euromarkt	9,60	78,19	--	--
Bz026bYTC_	Blok B zuidgevel 026 YTC	9,50	77,63	--	--
Bz025bYTC_	Blok B zuidgevel 025 YTC	9,50	77,51	--	--
Bz027bYTC_	Blok B zuidgevel 027 YTC	9,50	77,50	--	--
Bo020aYTC_	Blok B oostgevel 020 YTC	12,50	76,81	--	--
BE002_C	Bestaand Euromarkt	12,60	76,40	--	--
Bz026bYTC_	Blok B zuidgevel 026 YTC	12,50	76,13	--	--
Bz025bYTC_	Blok B zuidgevel 025 YTC	12,50	76,03	--	--
Bz027bYTC_	Blok B zuidgevel 027 YTC	12,50	76,01	--	--
BE001_A	Bestaand Euromarkt	6,60	75,84	--	--
Bo020aYTC_	Blok B oostgevel 020 YTC	15,50	75,82	--	--
BE001_B	Bestaand Euromarkt	9,60	75,04	--	--
Bw028aYTC_	Blok B westgevel 028 YTC	3,00	74,91	--	--
BE002_D	Bestaand Euromarkt	15,60	74,88	--	--
Bo020aYTC_	Blok B oostgevel 020 YTC	18,50	74,85	--	--
Bz026bYTC_	Blok B zuidgevel 026 YTC	15,50	74,78	--	--
Bz027bYTC_	Blok B zuidgevel 027 YTC	15,50	74,70	--	--
Bz025bYTC_	Blok B zuidgevel 025 YTC	15,50	74,69	--	--
Bz025bYTC_	Blok B zuidgevel 025 YTC	6,50	74,37	--	--
Bo019aYTC_	Blok B oostgevel 019 YTC	15,50	74,21	--	--
Bo020aYTC_	Blok B oostgevel 020 YTC	9,50	74,21	--	--
BE001_C	Bestaand Euromarkt	12,60	74,09	--	--
Bz026bYTC_	Blok B zuidgevel 026 YTC	6,50	74,05	--	--
Bz027bYTC_	Blok B zuidgevel 027 YTC	6,50	73,78	--	--
Bo019aYTC_	Blok B oostgevel 019 YTC	18,50	73,65	--	--
Bw028bYTC_	Blok B westgevel 028 YTC	9,50	73,62	--	--
Bz026bYTC_	Blok B zuidgevel 026 YTC	18,50	73,58	--	--
Bz027bYTC_	Blok B zuidgevel 027 YTC	18,50	73,55	--	--
Bz025bYTC_	Blok B zuidgevel 025 YTC	18,50	73,49	--	--
BE001_D	Bestaand Euromarkt	15,60	73,12	--	--
Bw028bYTC_	Blok B westgevel 028 YTC	12,50	73,09	--	--
Bw029aYTC_	Blok B westgevel 029 YTC	3,00	72,98	--	--
Bw028bYTC_	Blok B westgevel 028 YTC	6,50	72,66	--	--
Bz027cYTC_	Blok B zuidgevel 027 YTC	21,50	72,54	--	--
Bz026cYTC_	Blok B zuidgevel 026 YTC	21,50	72,52	--	--
Bw028bYTC_	Blok B westgevel 028 YTC	15,50	72,51	--	--
Bz025cYTC_	Blok B zuidgevel 025 YTC	21,50	72,43	--	--
Bw029bYTC_	Blok B westgevel 029 YTC	9,50	72,09	--	--
Bo019aYTC_	Blok B oostgevel 019 YTC	12,50	71,76	--	--
Bw029bYTC_	Blok B westgevel 029 YTC	12,50	71,74	--	--
Bo018aYTC_	Blok B oostgevel 018 YTC	18,50	71,70	--	--
Bo020bYTC_	Blok B oostgevel 020 YTC	21,50	71,50	--	--
Bw030aYTC_	Blok B westgevel 030 YTC	3,00	71,47	--	--
Bw029bYTC_	Blok B westgevel 029 YTC	6,50	71,41	--	--
Bz027cYTC_	Blok B zuidgevel 027 YTC	24,50	71,40	--	--
Bz026cYTC_	Blok B zuidgevel 026 YTC	24,50	71,34	--	--
Bw029bYTC_	Blok B westgevel 029 YTC	15,50	71,33	--	--
Bz025cYTC_	Blok B zuidgevel 025 YTC	24,50	71,24	--	--
Bw030bYTC_	Blok B westgevel 030 YTC	9,50	70,80	--	--
Bo020bYTC_	Blok B oostgevel 020 YTC	24,50	70,80	--	--
Bw028dYTC_	Blok B westgevel 028 YTC	21,50	70,79	--	--
C3z004mh_C	Blok C3 zuidgevel 004 midden uur	9,50	70,65	--	--
Bw028dYTC_	Blok B westgevel 028 YTC	24,50	70,65	--	--
C3z004mh_B	Blok C3 zuidgevel 004 midden uur	6,50	70,64	--	--
Bw030bYTC_	Blok B westgevel 030 YTC	12,50	70,55	--	--
Bo019bYTC_	Blok B oostgevel 019 YTC	21,50	70,52	--	--
C3z004mh_D	Blok C3 zuidgevel 004 midden uur	12,50	70,44	--	--
Bw030bYTC_	Blok B westgevel 030 YTC	6,50	70,35	--	--
Bw030bYTC_	Blok B westgevel 030 YTC	15,50	70,26	--	--
Bw031aYTC_	Blok B westgevel 031 YTC	3,00	70,23	--	--

Alle getoonde dB-waarden zijn A-gewogen

Rekenresultaten maximale geluidniveaus gesorteerd op hoogste waarde
Aldi_laden en lossen

Alcedo
24-10488

Rapport: Resultatentabel
Model: M35d - Euromarkt Alphen aan den Rijn_geluidvanwege Aldi -max. hoogtes app
LAmx totaalresultaten voor toetspunten
Groep: Laden en lossen

Naam					
Toetspunt	Omschrijving	Hoogte	Dag	Avond	Nacht
C3z004mh_E	Blok C3 zuidgevel 004 midden huur	15,50	70,17	--	--
Bw029dYTC_	Blok B westgevel 029 YTC	21,50	70,12	--	--
Bo019bYTC_	Blok B oostgevel 019 YTC	24,50	69,99	--	--
Bo018aYTC_	Blok B oostgevel 018 YTC	15,50	69,84	--	--
Bw029dYTC_	Blok B westgevel 029 YTC	24,50	69,73	--	--
Bw031bYTC_	Blok B westgevel 031 YTC	9,50	69,70	--	--
Bw031bYTC_	Blok B westgevel 031 YTC	12,50	69,52	--	--
Bo018bYTC_	Blok B oostgevel 018 YTC	21,50	69,45	--	--
C3o003mh_A	Blok C3 oostgevel 003 midden huur	3,00	69,44	--	--
Bw030dYTC_	Blok B westgevel 030 YTC	21,50	69,41	--	--
Bw031bYTC_	Blok B westgevel 031 YTC	6,50	69,38	--	--
C3o003mh_B	Blok C3 oostgevel 003 midden huur	6,50	69,38	--	--
Bw031bYTC_	Blok B westgevel 031 YTC	15,50	69,29	--	--
C3o003mh_C	Blok C3 oostgevel 003 midden huur	9,50	69,29	--	--
C3o003mh_D	Blok C3 oostgevel 003 midden huur	12,50	69,21	--	--
Bw032aYTC_	Blok B westgevel 032 YTC	3,00	69,18	--	--
Bw030dYTC_	Blok B westgevel 030 YTC	24,50	69,08	--	--
C3o003mh_E	Blok C3 oostgevel 003 midden huur	15,50	69,04	--	--
C2o010abk_	Blok C2 oostgevel 010 betaalbare koop	15,50	68,97	--	--
Bo018bYTC_	Blok B oostgevel 018 YTC	24,50	68,94	--	--
C3o002mh_E	Blok C3 oostgevel 002 midden huur	15,50	68,93	--	--
Bw032bYTC_	Blok B westgevel 032 YTC	9,50	68,74	--	--
Bw031dYTC_	Blok B westgevel 031 YTC	21,50	68,69	--	--
C2o010abk_	Blok C2 oostgevel 010 betaalbare koop	6,50	68,61	--	--
Bw032bYTC_	Blok B westgevel 032 YTC	12,50	68,60	--	--
C2o010abk_	Blok C2 oostgevel 010 betaalbare koop	9,50	68,57	--	--
C2o010abk_	Blok C2 oostgevel 010 betaalbare koop	12,50	68,53	--	--
C3o002mh_A	Blok C3 oostgevel 002 midden huur	3,00	68,48	--	--
Bw032bYTC_	Blok B westgevel 032 YTC	6,50	68,45	--	--
C3o002mh_B	Blok C3 oostgevel 002 midden huur	6,50	68,44	--	--
Bw032bYTC_	Blok B westgevel 032 YTC	15,50	68,42	--	--
Bw031dYTC_	Blok B westgevel 031 YTC	24,50	68,42	--	--
C3z004mh_A	Blok C3 zuidgevel 004 midden huur	3,00	68,41	--	--
C3o002mh_C	Blok C3 oostgevel 002 midden huur	9,50	68,39	--	--
C3o002mh_D	Blok C3 oostgevel 002 midden huur	12,50	68,38	--	--
C2o009abk_	Blok C2 oostgevel 009 betaalbare koop	15,50	68,30	--	--
C3o001mh_E	Blok C3 oostgevel 001 midden huur	15,50	68,24	--	--
Bw033aYTC_	Blok B westgevel 033 YTC	3,00	68,04	--	--
Bw032dYTC_	Blok B westgevel 032 YTC	21,50	67,99	--	--
Bo017bYTC_	Blok B oostgevel 017 YTC	24,50	67,92	--	--
Bw033bYTC_	Blok B westgevel 033 YTC	9,50	67,88	--	--
C2o009abk_	Blok C2 oostgevel 009 betaalbare koop	12,50	67,82	--	--
Bw033bYTC_	Blok B westgevel 033 YTC	12,50	67,77	--	--
Bw032dYTC_	Blok B westgevel 032 YTC	24,50	67,77	--	--
C3o001mh_B	Blok C3 oostgevel 001 midden huur	6,50	67,66	--	--
C2o008abk_	Blok C2 oostgevel 008 betaalbare koop	15,50	67,66	--	--
Bw033bYTC_	Blok B westgevel 033 YTC	15,50	67,63	--	--
Bo016bYTC_	Blok B oostgevel 016 YTC	24,50	67,60	--	--
C3o001mh_C	Blok C3 oostgevel 001 midden huur	9,50	67,58	--	--
C3o001mh_D	Blok C3 oostgevel 001 midden huur	12,50	67,58	--	--
Bw033bYTC_	Blok B westgevel 033 YTC	6,50	67,57	--	--
Bo017aYTC_	Blok B oostgevel 017 YTC	15,50	67,56	--	--
Bo018aYTC_	Blok B oostgevel 018 YTC	12,50	67,53	--	--
Bo017bYTC_	Blok B oostgevel 017 YTC	21,50	67,42	--	--
Bw033dYTC_	Blok B westgevel 033 YTC	21,50	67,32	--	--
Bw033dYTC_	Blok B westgevel 033 YTC	24,50	67,20	--	--
C2o008abk_	Blok C2 oostgevel 008 betaalbare koop	6,50	67,17	--	--
C2o008abk_	Blok C2 oostgevel 008 betaalbare koop	12,50	67,16	--	--
C2o008abk_	Blok C2 oostgevel 008 betaalbare koop	9,50	67,15	--	--
Bw034cYTC_	Blok B westgevel 034 YTC	9,50	67,11	--	--
C3o001mh_A	Blok C3 oostgevel 001 midden huur	3,00	67,09	--	--
C2o007abk_	Blok C2 oostgevel 007 betaalbare koop	15,50	67,06	--	--
Bw034cYTC_	Blok B westgevel 034 YTC	12,50	67,02	--	--
BE003_C	Bestaand Euromarkt	12,60	66,95	--	--
Bw034cYTC_	Blok B westgevel 034 YTC	15,50	66,91	--	--

Alle getoonde dB-waarden zijn A-gewogen

Rekenresultaten maximale geluidniveaus gesorteerd op hoogste waarde
Aldi_laden en lossen

Alcedo
24-10488

Rapport: Resultatentabel
Model: M35d - Euromarkt Alphen aan den Rijn_geluidvanwege Aldi -max. hoogtes app
LAmx totaalresultaten voor toetspunten
Groep: Laden en lossen

Naam					
Toetspunt	Omschrijving	Hoogte	Dag	Avond	Nacht
BE003_D	Bestaand Euromarkt	15,60	66,83	--	--
Bw034cYTC_	Blok B westgevel 034 YTC	6,50	66,78	--	--
Bw034dYTC_	Blok B westgevel 034 YTC	21,50	66,67	--	--
Bw034aYTC_	Blok B westgevel 034 YTC	3,00	66,64	--	--
Bo016aYTC_	Blok B oostgevel 016 YTC	15,50	66,64	--	--
Bo017aYTC_	Blok B oostgevel 017 YTC	18,50	66,58	--	--
Bw034dYTC_	Blok B westgevel 034 YTC	24,50	66,57	--	--
C2o007abk_	Blok C2 oostgevel 007 betaalbare koop	12,50	66,54	--	--
C2o006abk_	Blok C2 oostgevel 006 betaalbare koop	15,50	66,50	--	--
Bo016bYTC_	Blok B oostgevel 016 YTC	21,50	66,32	--	--
C2o010cbk_	Blok C2 oostgevel 010 betaalbare koop	27,50	66,26	--	--
C2o010cbk_	Blok C2 oostgevel 010 betaalbare koop	24,50	66,25	--	--
C2o009abk_	Blok C2 oostgevel 009 betaalbare koop	6,50	66,19	--	--
C2o009abk_	Blok C2 oostgevel 009 betaalbare koop	9,50	66,18	--	--
C2o010cbk_	Blok C2 oostgevel 010 betaalbare koop	21,50	66,10	--	--
C2o006abk_	Blok C2 oostgevel 006 betaalbare koop	12,50	65,97	--	--
C2o007abk_	Blok C2 oostgevel 007 betaalbare koop	9,50	65,94	--	--
C2o010abk_	Blok C2 oostgevel 010 betaalbare koop	3,00	65,91	--	--
C2o007abk_	Blok C2 oostgevel 007 betaalbare koop	6,50	65,89	--	--
C2z011bbk_	Blok C2 zuidgevel 011 betaalbare koop	27,50	65,83	--	--
C2z012bbk_	Blok C2 zuidgevel 012 betaalbare koop	27,50	65,53	--	--
C2z011bbk_	Blok C2 zuidgevel 011 betaalbare koop	24,50	65,50	--	--
C2o009cbk_	Blok C2 oostgevel 009 betaalbare koop	27,50	65,39	--	--
C2o009cbk_	Blok C2 oostgevel 009 betaalbare koop	24,50	65,35	--	--
C2o009cbk_	Blok C2 oostgevel 009 betaalbare koop	21,50	65,33	--	--
Bo019aYTC_	Blok B oostgevel 019 YTC	9,50	65,19	--	--
Bo016aYTC_	Blok B oostgevel 016 YTC	18,50	65,18	--	--
Bo020aYTC_	Blok B oostgevel 020 YTC	6,50	65,13	--	--
C2z011bbk_	Blok C2 zuidgevel 011 betaalbare koop	21,50	64,93	--	--
C2o008cbk_	Blok C2 oostgevel 008 betaalbare koop	27,50	64,81	--	--
Bo015bYTC_	Blok B oostgevel 015 YTC	21,50	64,78	--	--
C2o008cbk_	Blok C2 oostgevel 008 betaalbare koop	24,50	64,76	--	--
Bo015bYTC_	Blok B oostgevel 015 YTC	24,50	64,75	--	--
C2o008cbk_	Blok C2 oostgevel 008 betaalbare koop	21,50	64,75	--	--
C2o006abk_	Blok C2 oostgevel 006 betaalbare koop	9,50	64,29	--	--
Bo017aYTC_	Blok B oostgevel 017 YTC	12,50	64,28	--	--
C2o006abk_	Blok C2 oostgevel 006 betaalbare koop	6,50	64,28	--	--
C2o007cbk_	Blok C2 oostgevel 007 betaalbare koop	27,50	64,26	--	--
C2o007cbk_	Blok C2 oostgevel 007 betaalbare koop	21,50	64,21	--	--
C2o007cbk_	Blok C2 oostgevel 007 betaalbare koop	24,50	64,20	--	--
Bo014bYTC_	Blok B oostgevel 014 YTC	24,50	64,16	--	--
C2o008abk_	Blok C2 oostgevel 008 betaalbare koop	3,00	63,88	--	--
Bo015aYTC_	Blok B oostgevel 015 YTC	18,50	63,81	--	--
Bo014bYTC_	Blok B oostgevel 014 YTC	21,50	63,76	--	--
C2o006cbk_	Blok C2 oostgevel 006 betaalbare koop	27,50	63,73	--	--
C2o006cbk_	Blok C2 oostgevel 006 betaalbare koop	24,50	63,67	--	--
C2o006cbk_	Blok C2 oostgevel 006 betaalbare koop	21,50	63,64	--	--
A4z021abk_	Blok A4 zuidgevel 021 betaalbare koop	9,50	63,63	--	--
A4z021abk_	Blok A4 zuidgevel 021 betaalbare koop	12,50	63,60	--	--
C2013bbk_C	Blok C2 zuidgevel 013 betaalbare koop	27,50	63,59	--	--
A4z021abk_	Blok A4 zuidgevel 021 betaalbare koop	15,50	63,56	--	--
A4w022abk_	Blok A4 westgevel 022 betaalbare koop	9,50	63,30	--	--
C2z012bbk_	Blok C2 zuidgevel 012 betaalbare koop	24,50	63,28	--	--
A4w022abk_	Blok A4 westgevel 022 betaalbare koop	12,50	63,27	--	--
A4w022abk_	Blok A4 westgevel 022 betaalbare koop	15,50	63,24	--	--
D3o014vk_D	Blok D3 oostgevel 014 vrije koop	12,50	63,16	--	--
C2z014bbk_	Blok C2 zuidgevel 014 betaalbare koop	27,50	63,00	--	--
C2o007abk_	Blok C2 oostgevel 007 betaalbare koop	3,00	62,96	--	--
Bo014aYTC_	Blok B oostgevel 014 YTC	18,50	62,94	--	--
A4w023abk_	Blok A4 westgevel 023 betaalbare koop	9,50	62,88	--	--
A4w023abk_	Blok A4 westgevel 023 betaalbare koop	12,50	62,86	--	--
A4w023abk_	Blok A4 westgevel 023 betaalbare koop	15,50	62,82	--	--
D3o014vk_E	Blok D3 oostgevel 014 vrije koop	15,50	62,70	--	--
C2z015abk_	Blok C2 zuidgevel 015 betaalbare koop	12,50	62,68	--	--
A4z021abk_	Blok A4 zuidgevel 021 betaalbare koop	6,50	62,67	--	--

Alle getoonde dB-waarden zijn A-gewogen

Rekenresultaten maximale geluidniveaus gesorteerd op hoogste waarde
Aldi_laden en lossen

Alcedo
24-10488

Rapport: Resultatentabel
Model: M35d - Euromarkt Alphen aan den Rijn_geluidvanwege Aldi -max. hoogtes app
LAmx totaalresultaten voor toetspunten
Groep: Laden en lossen

Naam	Omschrijving	Hoogte	Dag	Avond	Nacht
A4z020abk_	Blok A4 zuidgevel 020 betaalbare koop	9,50	62,64	--	--
C2z015abk_	Blok C2 zuidgevel 015 betaalbare koop	15,50	62,62	--	--
A4z020abk_	Blok A4 zuidgevel 020 betaalbare koop	12,50	62,60	--	--
A4z020abk_	Blok A4 zuidgevel 020 betaalbare koop	15,50	62,57	--	--
C2z015abk_	Blok C2 zuidgevel 015 betaalbare koop	18,50	62,51	--	--
D3o014vk_C	Blok D3 oostgevel 014 vrije koop	9,50	62,51	--	--
D3o016vk_D	Blok D3 oostgevel 016 vrije koop	12,50	62,49	--	--
A4w024abk_	Blok A4 westgevel 024 betaalbare koop	15,50	62,48	--	--
D3o012vk_D	Blok D3 oostgevel 012 vrije koop	12,50	62,46	--	--
A4w024abk_	Blok A4 westgevel 024 betaalbare koop	12,50	62,45	--	--
Bo016aYTC_	Blok B oostgevel 016 YTC	12,50	62,43	--	--
A4w024abk_	Blok A4 westgevel 024 betaalbare koop	9,50	62,39	--	--
C2z015bbk_	Blok C2 zuidgevel 015 betaalbare koop	21,50	62,39	--	--
C2z015bbk_	Blok C2 zuidgevel 015 betaalbare koop	24,50	62,25	--	--
D3z017vk_E	Blok D3 zuidgevel 017 vrije koop	15,50	62,24	--	--
Bo018aYTC_	Blok B oostgevel 018 YTC	9,50	62,19	--	--
A4w022abk_	Blok A4 westgevel 022 betaalbare koop	6,50	62,19	--	--
D3z017vk_D	Blok D3 zuidgevel 017 vrije koop	12,50	62,17	--	--
D3z017vk_C	Blok D3 zuidgevel 017 vrije koop	9,50	62,15	--	--
Bo015aYTC_	Blok B oostgevel 015 YTC	15,50	62,14	--	--
D3o015vk_D	Blok D3 oostgevel 015 vrije koop	12,50	62,14	--	--
C2o006abk_	Blok C2 oostgevel 006 betaalbare koop	3,00	62,14	--	--
C2z015abk_	Blok C2 zuidgevel 015 betaalbare koop	9,50	62,11	--	--
C2z015bbk_	Blok C2 zuidgevel 015 betaalbare koop	27,50	62,11	--	--
D3o011vk_D	Blok D3 oostgevel 011 vrije koop	12,50	62,10	--	--
D3o016vk_E	Blok D3 oostgevel 016 vrije koop	15,50	62,01	--	--
D3o012vk_E	Blok D3 oostgevel 012 vrije koop	15,50	61,97	--	--
A4w024cbk_	Blok A4 westgevel 024 betaalbare koop	21,50	61,84	--	--
D3o016vk_C	Blok D3 oostgevel 016 vrije koop	9,50	61,80	--	--
A4z021cbk_	Blok A4 zuidgevel 021 betaalbare koop	21,50	61,78	--	--
A4z021cbk_	Blok A4 zuidgevel 021 betaalbare koop	24,50	61,73	--	--
Bo019aYTC_	Blok B oostgevel 019 YTC	6,50	61,68	--	--
A4z021cbk_	Blok A4 zuidgevel 021 betaalbare koop	27,50	61,67	--	--
C5o006amh_	Blok C5 oostgevel 006 midden huur	18,50	61,65	--	--
D3o011vk_E	Blok D3 oostgevel 011 vrije koop	15,50	61,63	--	--
A4w022cbk_	Blok A4 westgevel 022 betaalbare koop	21,50	61,61	--	--
D3o015vk_E	Blok D3 oostgevel 015 vrije koop	15,50	61,60	--	--
A4z021cbk_	Blok A4 zuidgevel 021 betaalbare koop	30,50	61,60	--	--
A4w023abk_	Blok A4 westgevel 023 betaalbare koop	6,50	61,58	--	--
A5w005vk_E	Blok A5 westgevel 005 vrije koop	15,50	61,57	--	--
D3o013vk_D	Blok D3 oostgevel 013 vrije koop	12,50	61,56	--	--
A4w022cbk_	Blok A4 westgevel 022 betaalbare koop	24,50	61,56	--	--
A5w005vk_D	Blok A5 westgevel 005 vrije koop	12,50	61,51	--	--
A4w022cbk_	Blok A4 westgevel 022 betaalbare koop	27,50	61,50	--	--
A4w022cbk_	Blok A4 westgevel 022 betaalbare koop	30,50	61,44	--	--
D3o012vk_C	Blok D3 oostgevel 012 vrije koop	9,50	61,40	--	--
A4z020abk_	Blok A4 zuidgevel 020 betaalbare koop	6,50	61,40	--	--
D3o015vk_C	Blok D3 oostgevel 015 vrije koop	9,50	61,37	--	--
D3z017vk_B	Blok D3 zuidgevel 017 vrije koop	6,50	61,34	--	--
C2z012bbk_	Blok C2 zuidgevel 012 betaalbare koop	21,50	61,32	--	--
Bw029cYTC_	Blok B westgevel 029 YTC	18,50	61,30	--	--
A5w006vk_E	Blok A5 westgevel 006 vrije koop	15,50	61,24	--	--
Bw028cYTC_	Blok B westgevel 028 YTC	18,50	61,24	--	--
BE003_B	Bestaand Euromarkt	9,60	61,22	--	--
A4w023cbk_	Blok A4 westgevel 023 betaalbare koop	21,50	61,20	--	--
A4w023cbk_	Blok A4 westgevel 023 betaalbare koop	24,50	61,19	--	--
A5w006vk_D	Blok A5 westgevel 006 vrije koop	12,50	61,16	--	--
A4w023cbk_	Blok A4 westgevel 023 betaalbare koop	27,50	61,13	--	--
A4w023cbk_	Blok A4 westgevel 023 betaalbare koop	30,50	61,07	--	--
Bo017aYTC_	Blok B oostgevel 017 YTC	9,50	61,06	--	--
Bo015aYTC_	Blok B oostgevel 015 YTC	12,50	61,05	--	--
A4w024abk_	Blok A4 westgevel 024 betaalbare koop	6,50	61,00	--	--
Bw030cYTC_	Blok B westgevel 030 YTC	18,50	60,91	--	--
A5w005vk_C	Blok A5 westgevel 005 vrije koop	9,50	60,87	--	--
D3o013vk_E	Blok D3 oostgevel 013 vrije koop	15,50	60,86	--	--

Alle getoonde dB-waarden zijn A-gewogen

Rekenresultaten maximale geluidniveaus gesorteerd op hoogste waarde
Aldi_laden en lossen

Alcedo
24-10488

Rapport: Resultatentabel
Model: M35d - Euromarkt Alphen aan den Rijn_geluidvanwege Aldi -max. hoogtes app
LAmx totaalresultaten voor toetspunten
Groep: Laden en lossen

Naam					
Toetspunt	Omschrijving	Hoogte	Dag	Avond	Nacht
D3o011vk_C	Blok D3 oostgevel 011 vrije koop	9,50	60,85	--	--
A4w024cbk_	Blok A4 westgevel 024 betaalbare koop	24,50	60,81	--	--
Bo014aYTC_	Blok B oostgevel 014 YTC	15,50	60,79	--	--
D3o016vk_B	Blok D3 oostgevel 016 vrije koop	6,50	60,79	--	--
A4w024cbk_	Blok A4 westgevel 024 betaalbare koop	27,50	60,78	--	--
D2z014bv_	Blok D2 zuidgevel 014 vrije koop	24,50	60,77	--	--
A4w024cbk_	Blok A4 westgevel 024 betaalbare koop	30,50	60,75	--	--
A5w007vk_D	Blok A5 westgevel 007 vrije koop	12,50	60,72	--	--
A5w007vk_E	Blok A5 westgevel 007 vrije koop	15,50	60,70	--	--
D2z014cvk_	Blok D2 zuidgevel 014 vrije koop	48,50	60,70	--	--
D2o012bv_	Blok D2 oostgevel 012 vrije koop	36,50	60,58	--	--
A5w004vk_E	Blok A5 westgevel 004 vrije koop	15,50	60,56	--	--
Bw031cYTC_	Blok B westgevel 031 YTC	18,50	60,54	--	--
D3o010vk_D	Blok D3 oostgevel 010 vrije koop	12,50	60,53	--	--
D2z014cvk_	Blok D2 zuidgevel 014 vrije koop	45,50	60,50	--	--
A5w004vk_D	Blok A5 westgevel 004 vrije koop	12,50	60,48	--	--
D2z013cvk_	Blok D2 zuidgevel 013 vrije koop	39,50	60,47	--	--
D3o013vk_C	Blok D3 oostgevel 013 vrije koop	9,50	60,44	--	--
C6z014gk_E	Blok C6 zuidgevel 014 goedkope koop	15,50	60,42	--	--
D2z013bv_	Blok D2 zuidgevel 013 vrije koop	21,50	60,42	--	--
A4z020cbk_	Blok A4 zuidgevel 020 betaalbare koop	30,50	60,40	--	--
D2o011bv_	Blok D2 oostgevel 011 vrije koop	36,50	60,40	--	--
A5w008vk_E	Blok A5 westgevel 008 vrije koop	15,50	60,38	--	--
C5o007amh_	Blok C5 oostgevel 007 midden huur	18,50	60,38	--	--
A5w008vk_D	Blok A5 westgevel 008 vrije koop	12,50	60,34	--	--
A5w006vk_C	Blok A5 westgevel 006 vrije koop	9,50	60,33	--	--
D3o009vk_E	Blok D3 oostgevel 009 vrije koop	15,50	60,28	--	--
D2z013cvk_	Blok D2 zuidgevel 013 vrije koop	51,50	60,26	--	--
Bo018aYTC_	Blok B oostgevel 018 YTC	6,50	60,24	--	--
D2o012cvk_	Blok D2 oostgevel 012 vrije koop	48,50	60,23	--	--
D3o009vk_D	Blok D3 oostgevel 009 vrije koop	12,50	60,22	--	--
C6z014gk_D	Blok C6 zuidgevel 014 goedkope koop	12,50	60,21	--	--
C6z013gk_E	Blok C6 zuidgevel 013 goedkope koop	15,50	60,20	--	--
A4z019abk_	Blok A4 zuidgevel 019 betaalbare koop	9,50	60,20	--	--
A4z019abk_	Blok A4 zuidgevel 019 betaalbare koop	12,50	60,18	--	--
Bw032cYTC_	Blok B westgevel 032 YTC	18,50	60,17	--	--
A4z019abk_	Blok A4 zuidgevel 019 betaalbare koop	15,50	60,17	--	--
D3z018vk_E	Blok D3 zuidgevel 018 vrije koop	15,50	60,16	--	--
D3o015vk_B	Blok D3 oostgevel 015 vrije koop	6,50	60,15	--	--
D2z015cvk_	Blok D2 zuidgevel 015 vrije koop	48,50	60,15	--	--
D2o012bv_	Blok D2 oostgevel 012 vrije koop	33,50	60,14	--	--
A4z020cbk_	Blok A4 zuidgevel 020 betaalbare koop	27,50	60,13	--	--
D2o010bv_	Blok D2 oostgevel 010 vrije koop	36,50	60,10	--	--
D2z013bv_	Blok D2 zuidgevel 013 vrije koop	36,50	60,08	--	--
D2z015cvk_	Blok D2 zuidgevel 015 vrije koop	45,50	60,07	--	--
C6z010gk_E	Blok C6 zuidgevel 010 goedkope koop	15,50	60,03	--	--
D2o012bv_	Blok D2 oostgevel 012 vrije koop	30,50	60,03	--	--
A5w004vk_C	Blok A5 westgevel 004 vrije koop	9,50	60,02	--	--
D3o012vk_B	Blok D3 oostgevel 012 vrije koop	6,50	60,02	--	--
C6z013gk_D	Blok C6 zuidgevel 013 goedkope koop	12,50	60,02	--	--
C5o006amh_	Blok C5 oostgevel 006 midden huur	15,50	60,01	--	--
D2z013cvk_	Blok D2 zuidgevel 013 vrije koop	48,50	60,01	--	--
D2o012bv_	Blok D2 oostgevel 012 vrije koop	27,50	59,99	--	--
D2o012cvk_	Blok D2 oostgevel 012 vrije koop	45,50	59,99	--	--
D3o008vk_E	Blok D3 oostgevel 008 vrije koop	15,50	59,98	--	--
D2z013bv_	Blok D2 zuidgevel 013 vrije koop	33,50	59,98	--	--
D2z013cvk_	Blok D2 zuidgevel 013 vrije koop	45,50	59,98	--	--
Bo016aYTC_	Blok B oostgevel 016 YTC	9,50	59,97	--	--
D3o008vk_D	Blok D3 oostgevel 008 vrije koop	12,50	59,95	--	--
D2z013bv_	Blok D2 zuidgevel 013 vrije koop	30,50	59,94	--	--
C5o006amh_	Blok C5 oostgevel 006 midden huur	12,50	59,91	--	--
D2z013bv_	Blok D2 zuidgevel 013 vrije koop	27,50	59,91	--	--
C6z010gk_D	Blok C6 zuidgevel 010 goedkope koop	12,50	59,90	--	--
D3o010vk_E	Blok D3 oostgevel 010 vrije koop	15,50	59,89	--	--
D2z014cvk_	Blok D2 zuidgevel 014 vrije koop	42,50	59,87	--	--

Alle getoonde dB-waarden zijn A-gewogen

Rekenresultaten maximale geluidniveaus gesorteerd op hoogste waarde
Aldi_laden en lossen

Alcedo
24-10488

Rapport: Resultatentabel
Model: M35d - Euromarkt Alphen aan den Rijn_geluidvanwege Aldi -max. hoogtes app
LAmx totaalresultaten voor toetspunten
Groep: Laden en lossen

Naam					
Toetspunt	Omschrijving	Hoogte	Dag	Avond	Nacht
A5w009vk_E	Blok A5 westgevel 009 vrije koop	15,50	59,86	--	--
D2z013bv_k_	Blok D2 zuidgevel 013 vrije koop	24,50	59,85	--	--
D2o011bv_k_	Blok D2 oostgevel 011 vrije koop	33,50	59,84	--	--
D2o012bv_k_	Blok D2 oostgevel 012 vrije koop	24,50	59,83	--	--
Bw033cYTC_	Blok B westgevel 033 YTC	18,50	59,82	--	--
D2o012bv_k_	Blok D2 oostgevel 012 vrije koop	21,50	59,82	--	--
D2o009bv_k_	Blok D2 oostgevel 009 vrije koop	36,50	59,79	--	--
D2z014cv_k_	Blok D2 zuidgevel 014 vrije koop	51,50	59,79	--	--
D2o012cv_k_	Blok D2 oostgevel 012 vrije koop	51,50	59,77	--	--
A5w007vk_C	Blok A5 westgevel 007 vrije koop	9,50	59,73	--	--
D2z015cv_k_	Blok D2 zuidgevel 015 vrije koop	51,50	59,73	--	--
D2o011cv_k_	Blok D2 oostgevel 011 vrije koop	48,50	59,72	--	--
D2o011bv_k_	Blok D2 oostgevel 011 vrije koop	30,50	59,71	--	--
D2z014cv_k_	Blok D2 zuidgevel 014 vrije koop	39,50	59,67	--	--
D2o011bv_k_	Blok D2 oostgevel 011 vrije koop	27,50	59,66	--	--
D3o007vk_E	Blok D3 oostgevel 007 vrije koop	15,50	59,65	--	--
C6z014gk_C	Blok C6 zuidgevel 014 goedkope koop	9,50	59,65	--	--
D2z014bv_k_	Blok D2 zuidgevel 014 vrije koop	27,50	59,65	--	--
A4z021bb_k_	Blok A4 zuidgevel 021 betaalbare koop	18,50	59,64	--	--
D2z014bv_k_	Blok D2 zuidgevel 014 vrije koop	30,50	59,64	--	--
A6w013bv_k_	Blok A6 westgevel 013 vrije koop	21,50	59,63	--	--
D2z014bv_k_	Blok D2 zuidgevel 014 vrije koop	33,50	59,63	--	--
D2z014bv_k_	Blok D2 zuidgevel 014 vrije koop	36,50	59,63	--	--
A5w005vk_B	Blok A5 westgevel 005 vrije koop	6,50	59,62	--	--
D2z015cv_k_	Blok D2 zuidgevel 015 vrije koop	42,50	59,59	--	--
D3o014vk_B	Blok D3 oostgevel 014 vrije koop	6,50	59,57	--	--
A6w012bv_k_	Blok A6 westgevel 012 vrije koop	24,50	59,56	--	--
D2o010bv_k_	Blok D2 oostgevel 010 vrije koop	33,50	59,54	--	--
D2o011cv_k_	Blok D2 oostgevel 011 vrije koop	51,50	59,54	--	--
D2z013cv_k_	Blok D2 zuidgevel 013 vrije koop	42,50	59,53	--	--
D3o007vk_D	Blok D3 oostgevel 007 vrije koop	12,50	59,52	--	--
D2o008bv_k_	Blok D2 oostgevel 008 vrije koop	36,50	59,52	--	--
A5w009vk_D	Blok A5 westgevel 009 vrije koop	12,50	59,50	--	--
D3o011vk_B	Blok D3 oostgevel 011 vrije koop	6,50	59,50	--	--
D2o010cv_k_	Blok D2 oostgevel 010 vrije koop	48,50	59,50	--	--
D2o012cv_k_	Blok D2 oostgevel 012 vrije koop	42,50	59,50	--	--
Bw034bYTC_	Blok B westgevel 034 YTC	18,50	59,49	--	--
D2o011cv_k_	Blok D2 oostgevel 011 vrije koop	45,50	59,49	--	--
C6z013gk_C	Blok C6 zuidgevel 013 goedkope koop	9,50	59,48	--	--
D2o011bv_k_	Blok D2 oostgevel 011 vrije koop	24,50	59,48	--	--
D2o012cv_k_	Blok D2 oostgevel 012 vrije koop	39,50	59,48	--	--
D2o011bv_k_	Blok D2 oostgevel 011 vrije koop	21,50	59,47	--	--
A4z017ab_k_	Blok A4 zuidgevel 017 betaalbare koop	9,50	59,46	--	--
D2z015bv_k_	Blok D2 zuidgevel 015 vrije koop	33,50	59,45	--	--
D2z015cv_k_	Blok D2 zuidgevel 015 vrije koop	39,50	59,45	--	--
C6z011gk_E	Blok C6 zuidgevel 011 goedkope koop	15,50	59,44	--	--
A4z017ab_k_	Blok A4 zuidgevel 017 betaalbare koop	12,50	59,44	--	--
A4z021ab_k_	Blok A4 zuidgevel 021 betaalbare koop	3,00	59,44	--	--
D2z015bv_k_	Blok D2 zuidgevel 015 vrije koop	30,50	59,44	--	--
D2z015bv_k_	Blok D2 zuidgevel 015 vrije koop	36,50	59,44	--	--
A4z017ab_k_	Blok A4 zuidgevel 017 betaalbare koop	15,50	59,42	--	--
D2o010bv_k_	Blok D2 oostgevel 010 vrije koop	27,50	59,41	--	--
Bo014aYTC_	Blok B oostgevel 014 YTC	12,50	59,40	--	--
Bo017aYTC_	Blok B oostgevel 017 YTC	6,50	59,39	--	--
D2o010bv_k_	Blok D2 oostgevel 010 vrije koop	30,50	59,39	--	--
D3z017vk_A	Blok D3 zuidgevel 017 vrije koop	3,00	59,38	--	--
D3o006vk_E	Blok D3 oostgevel 006 vrije koop	15,50	59,34	--	--
D2o009cv_k_	Blok D2 oostgevel 009 vrije koop	48,50	59,34	--	--
C6z011gk_D	Blok C6 zuidgevel 011 goedkope koop	12,50	59,31	--	--
C6z012gk_E	Blok C6 zuidgevel 012 goedkope koop	15,50	59,29	--	--
D2o010cv_k_	Blok D2 oostgevel 010 vrije koop	51,50	59,26	--	--
A5w008vk_C	Blok A5 westgevel 008 vrije koop	9,50	59,25	--	--
D2o009bv_k_	Blok D2 oostgevel 009 vrije koop	33,50	59,24	--	--
D2o007bv_k_	Blok D2 oostgevel 007 vrije koop	36,50	59,22	--	--
A4z019ab_k_	Blok A4 zuidgevel 019 betaalbare koop	6,50	59,21	--	--

Alle getoonde dB-waarden zijn A-gewogen

Rekenresultaten maximale geluidniveaus gesorteerd op hoogste waarde
Aldi_laden en lossen

Alcedo
24-10488

Rapport: Resultatentabel
Model: M35d - Euromarkt Alphen aan den Rijn_geluidvanwege Aldi -max. hoogtes app
LAmx totaalresultaten voor toetspunten
Groep: Laden en lossen

Naam	Omschrijving	Hoogte	Dag	Avond	Nacht
D2o010cvk_	Blok D2 oostgevel 010 vrije koop	45,50	59,21	--	--
D2o011cvk_	Blok D2 oostgevel 011 vrije koop	39,50	59,21	--	--
D2o009cvk_	Blok D2 oostgevel 009 vrije koop	45,50	59,18	--	--
D2o011cvk_	Blok D2 oostgevel 011 vrije koop	42,50	59,18	--	--
A6w012bvk_	Blok A6 westgevel 012 vrije koop	21,50	59,17	--	--
D2o010bvk_	Blok D2 oostgevel 010 vrije koop	24,50	59,15	--	--
D2o008cvk_	Blok D2 oostgevel 008 vrije koop	48,50	59,15	--	--
A2z019ash_	Blok A2 zuidgevel 019 sociale huur	15,50	59,15	--	--
C6z012gk_D	Blok C6 zuidgevel 012 goedkope koop	12,50	59,14	--	--
D2o010bvk_	Blok D2 oostgevel 010 vrije koop	21,50	59,13	--	--
A5w006vk_B	Blok A5 westgevel 006 vrije koop	6,50	59,11	--	--
Bo015aYTC_	Blok B oostgevel 015 YTC	9,50	59,09	--	--
A4w022abk_	Blok A4 westgevel 022 betaalbare koop	3,00	59,09	--	--
D2o008cvk_	Blok D2 oostgevel 008 vrije koop	45,50	59,09	--	--
D2o009bvk_	Blok D2 oostgevel 009 vrije koop	30,50	59,08	--	--
D3o006vk_D	Blok D3 oostgevel 006 vrije koop	12,50	59,05	--	--
D2o009bvk_	Blok D2 oostgevel 009 vrije koop	27,50	59,04	--	--
A6w012bvk_	Blok A6 westgevel 012 vrije koop	36,50	59,02	--	--
D2z015bvk_	Blok D2 zuidgevel 015 vrije koop	27,50	59,00	--	--
Bo016aYTC_	Blok B oostgevel 016 YTC	6,50	58,99	--	--
D3o013vk_B	Blok D3 oostgevel 013 vrije koop	6,50	58,97	--	--
A2z018bsh_	Blok A2 zuidgevel 018 sociale huur	18,50	58,97	--	--
D2o008bvk_	Blok D2 oostgevel 008 vrije koop	33,50	58,97	--	--
D2o009cvk_	Blok D2 oostgevel 009 vrije koop	51,50	58,97	--	--
C2013bbk_B	Blok C2 zuidgevel 013 betaalbare koop	24,50	58,95	--	--
C6z010gk_C	Blok C6 zuidgevel 010 goedkope koop	9,50	58,93	--	--
D2o010cvk_	Blok D2 oostgevel 010 vrije koop	39,50	58,93	--	--
D3o016vk_A	Blok D3 oostgevel 016 vrije koop	3,00	58,92	--	--
C5o006amh_	Blok C5 oostgevel 006 midden huur	9,50	58,88	--	--
A6w012bvk_	Blok A6 westgevel 012 vrije koop	33,50	58,88	--	--
D2o010cvk_	Blok D2 oostgevel 010 vrije koop	42,50	58,88	--	--
A6w012bvk_	Blok A6 westgevel 012 vrije koop	27,50	58,87	--	--
A6w012bvk_	Blok A6 westgevel 012 vrije koop	30,50	58,87	--	--
D3o010vk_C	Blok D3 oostgevel 010 vrije koop	9,50	58,85	--	--
D2o006bvk_	Blok D2 oostgevel 006 vrije koop	36,50	58,84	--	--
D2o009bvk_	Blok D2 oostgevel 009 vrije koop	24,50	58,82	--	--
A5w010vk_E	Blok A5 westgevel 010 vrije koop	15,50	58,80	--	--
D2o009bvk_	Blok D2 oostgevel 009 vrije koop	21,50	58,80	--	--
D2o008bvk_	Blok D2 oostgevel 008 vrije koop	30,50	58,78	--	--
A6w013bvk_	Blok A6 westgevel 013 vrije koop	36,50	58,77	--	--
A4z020cbk_	Blok A4 zuidgevel 020 betaalbare koop	24,50	58,75	--	--
A5w004vk_B	Blok A5 westgevel 004 vrije koop	6,50	58,71	--	--
D2o008cvk_	Blok D2 oostgevel 008 vrije koop	51,50	58,71	--	--
D2o007bvk_	Blok D2 oostgevel 007 vrije koop	33,50	58,68	--	--
D2o009cvk_	Blok D2 oostgevel 009 vrije koop	42,50	58,68	--	--
A4z020cbk_	Blok A4 zuidgevel 020 betaalbare koop	21,50	58,63	--	--
D2o009cvk_	Blok D2 oostgevel 009 vrije koop	39,50	58,63	--	--
D3z018vk_D	Blok D3 zuidgevel 018 vrije koop	12,50	58,62	--	--
A6w013bvk_	Blok A6 westgevel 013 vrije koop	33,50	58,62	--	--
A5w007vk_B	Blok A5 westgevel 007 vrije koop	6,50	58,60	--	--
A6w013bvk_	Blok A6 westgevel 013 vrije koop	30,50	58,60	--	--
A4w023abk_	Blok A4 westgevel 023 betaalbare koop	3,00	58,58	--	--
A6w013bvk_	Blok A6 westgevel 013 vrije koop	27,50	58,57	--	--
D3z018vk_C	Blok D3 zuidgevel 018 vrije koop	9,50	58,56	--	--
A6w014bvk_	Blok A6 westgevel 014 vrije koop	36,50	58,56	--	--
D2o008bvk_	Blok D2 oostgevel 008 vrije koop	27,50	58,55	--	--
C2o010bbk_	Blok C2 oostgevel 010 betaalbare koop	18,50	58,54	--	--
A5w011vk_E	Blok A5 westgevel 011 vrije koop	15,50	58,52	--	--
A6w013bvk_	Blok A6 westgevel 013 vrije koop	24,50	58,52	--	--
A2z017bsh_	Blok A2 zuidgevel 017 sociale huur	18,50	58,51	--	--
D2o008bvk_	Blok D2 oostgevel 008 vrije koop	24,50	58,51	--	--
D2o008bvk_	Blok D2 oostgevel 008 vrije koop	21,50	58,49	--	--
D2o007bvk_	Blok D2 oostgevel 007 vrije koop	30,50	58,49	--	--
A5w009vk_C	Blok A5 westgevel 009 vrije koop	9,50	58,48	--	--
C6z011gk_C	Blok C6 zuidgevel 011 goedkope koop	9,50	58,47	--	--

Alle getoonde dB-waarden zijn A-gewogen

Rekenresultaten maximale geluidniveaus gesorteerd op hoogste waarde
Aldi_laden en lossen

Alcedo
24-10488

Rapport: Resultatentabel
Model: M35d - Euromarkt Alphen aan den Rijn_geluidvanwege Aldi -max. hoogtes app
LAmx totaalresultaten voor toetspunten
Groep: Laden en lossen

Naam					
Toetspunt	Omschrijving	Hoogte	Dag	Avond	Nacht
A4z017abk_	Blok A4 zuidgevel 017 betaalbare koop	6,50	58,47	--	--
Bo014aYTC_	Blok B oostgevel 014 YTC	9,50	58,43	--	--
D3o009vk_C	Blok D3 oostgevel 009 vrije koop	9,50	58,40	--	--
C6z012gk_C	Blok C6 zuidgevel 012 goedkope koop	9,50	58,40	--	--
C2z014bbk_	Blok C2 zuidgevel 014 betaalbare koop	24,50	58,40	--	--
D2o008cvk_	Blok D2 oostgevel 008 vrije koop	42,50	58,39	--	--
A6w014bvk_	Blok A6 westgevel 014 vrije koop	33,50	58,38	--	--
A6w015bvk_	Blok A6 westgevel 015 vrije koop	36,50	58,37	--	--
D2o008cvk_	Blok D2 oostgevel 008 vrije koop	39,50	58,37	--	--
D3o015vk_A	Blok D3 oostgevel 015 vrije koop	3,00	58,36	--	--
A6w014bvk_	Blok A6 westgevel 014 vrije koop	30,50	58,36	--	--
A4z019cbk_	Blok A4 zuidgevel 019 betaalbare koop	30,50	58,34	--	--
D2z016bvk_	Blok D2 zuidgevel 016 vrije koop	30,50	58,32	--	--
A5w010vk_D	Blok A5 westgevel 010 vrije koop	12,50	58,31	--	--
A6w014bvk_	Blok A6 westgevel 014 vrije koop	27,50	58,30	--	--
D2o007cvk_	Blok D2 oostgevel 007 vrije koop	48,50	58,30	--	--
D2o006bvk_	Blok D2 oostgevel 006 vrije koop	33,50	58,26	--	--
D2o007bvk_	Blok D2 oostgevel 007 vrije koop	27,50	58,25	--	--
D2o007cvk_	Blok D2 oostgevel 007 vrije koop	51,50	58,25	--	--
A6w014bvk_	Blok A6 westgevel 014 vrije koop	24,50	58,24	--	--
A5w012vk_E	Blok A5 westgevel 012 vrije koop	15,50	58,23	--	--
D2o007bvk_	Blok D2 oostgevel 007 vrije koop	24,50	58,21	--	--
A4z019cbk_	Blok A4 zuidgevel 019 betaalbare koop	27,50	58,20	--	--
D2o007bvk_	Blok D2 oostgevel 007 vrije koop	21,50	58,18	--	--
A5w008vk_B	Blok A5 westgevel 008 vrije koop	6,50	58,17	--	--
A6w015bvk_	Blok A6 westgevel 015 vrije koop	33,50	58,17	--	--
A4z019cbk_	Blok A4 zuidgevel 019 betaalbare koop	24,50	58,16	--	--
A4w024abk_	Blok A4 westgevel 024 betaalbare koop	3,00	58,12	--	--
A6w015bvk_	Blok A6 westgevel 015 vrije koop	30,50	58,08	--	--
D2z015bvk_	Blok D2 zuidgevel 015 vrije koop	24,50	58,07	--	--
D2o006bvk_	Blok D2 oostgevel 006 vrije koop	30,50	58,05	--	--
A4z020abk_	Blok A4 zuidgevel 020 betaalbare koop	3,00	58,04	--	--
A6w014bvk_	Blok A6 westgevel 014 vrije koop	21,50	58,04	--	--
D3o008vk_C	Blok D3 oostgevel 008 vrije koop	9,50	58,01	--	--
A6w015bvk_	Blok A6 westgevel 015 vrije koop	27,50	58,01	--	--
D2o006cvk_	Blok D2 oostgevel 006 vrije koop	48,50	57,99	--	--
C2n005abk_	Blok C2 noordgevel 005 betaalbare koop	6,50	57,97	--	--
D2o006bvk_	Blok D2 oostgevel 006 vrije koop	27,50	57,95	--	--
C5o007amh_	Blok C5 oostgevel 007 midden huur	15,50	57,93	--	--
A6w015bvk_	Blok A6 westgevel 015 vrije koop	24,50	57,92	--	--
A6z011bvk_	Blok A6 zuidgevel 011 vrije koop	21,50	57,91	--	--
D2o006bvk_	Blok D2 oostgevel 006 vrije koop	24,50	57,91	--	--
D2o006bvk_	Blok D2 oostgevel 006 vrije koop	21,50	57,88	--	--
D2o007cvk_	Blok D2 oostgevel 007 vrije koop	45,50	57,88	--	--
A5w011vk_D	Blok A5 westgevel 011 vrije koop	12,50	57,87	--	--
D2o007cvk_	Blok D2 oostgevel 007 vrije koop	39,50	57,87	--	--
C5o007amh_	Blok C5 oostgevel 007 midden huur	12,50	57,86	--	--
D3o014vk_A	Blok D3 oostgevel 014 vrije koop	3,00	57,85	--	--
D2z016bvk_	Blok D2 zuidgevel 016 vrije koop	27,50	57,83	--	--
D2o007cvk_	Blok D2 oostgevel 007 vrije koop	42,50	57,83	--	--
A4z019cbk_	Blok A4 zuidgevel 019 betaalbare koop	21,50	57,82	--	--
C5o007bhm_	Blok C5 oostgevel 007 midden huur	21,50	57,77	--	--
C5o007bhm_	Blok C5 oostgevel 007 midden huur	24,50	57,72	--	--
C5o005amh_	Blok C5 oostgevel 005 midden huur	18,50	57,71	--	--
D3z018vk_B	Blok D3 zuidgevel 018 vrije koop	6,50	57,68	--	--
C5o005bhm_	Blok C5 oostgevel 005 midden huur	21,50	57,68	--	--
A2z018ash_	Blok A2 zuidgevel 018 sociale huur	15,50	57,66	--	--
C5o007bhm_	Blok C5 oostgevel 007 midden huur	27,50	57,66	--	--
A4z018abk_	Blok A4 zuidgevel 018 betaalbare koop	9,50	57,65	--	--
A6w015bvk_	Blok A6 westgevel 015 vrije koop	21,50	57,65	--	--
Bn001cYTC_	Blok B noordgevel 001 YTC	24,50	57,65	--	--
A4z018abk_	Blok A4 zuidgevel 018 betaalbare koop	12,50	57,64	--	--
A4z018abk_	Blok A4 zuidgevel 018 betaalbare koop	15,50	57,64	--	--
Bn002cYTC_	Blok B noordgevel 002 YTC	24,50	57,64	--	--
A6w016bvk_	Blok A6 westgevel 016 vrije koop	27,50	57,63	--	--

Alle getoonde dB-waarden zijn A-gewogen

Rekenresultaten maximale geluidniveaus gesorteerd op hoogste waarde
Aldi_laden en lossen

Alcedo
24-10488

Rapport: Resultatentabel
Model: M35d - Euromarkt Alphen aan den Rijn_geluidvanwege Aldi -max. hoogtes app
LAmx totaalresultaten voor toetspunten
Groep: Laden en lossen

Naam					
Toetspunt	Omschrijving	Hoogte	Dag	Avond	Nacht
C5o005bhm_	Blok C5 oostgevel 005 midden huur	24,50	57,63	--	--
D2z014bvk_	Blok D2 zuidgevel 014 vrije koop	21,50	57,62	--	--
BE003_A	Bestaand Euromarkt	6,60	57,62	--	--
D3o007vk_C	Blok D3 oostgevel 007 vrije koop	9,50	57,61	--	--
A6w016bvk_	Blok A6 westgevel 016 vrije koop	30,50	57,61	--	--
C5o007bhm_	Blok C5 oostgevel 007 midden huur	30,50	57,60	--	--
A6w016bvk_	Blok A6 westgevel 016 vrije koop	24,50	57,59	--	--
C5o006bhm_	Blok C5 oostgevel 006 midden huur	21,50	57,59	--	--
C5o007amh_	Blok C5 oostgevel 007 midden huur	9,50	57,58	--	--
A6w016bvk_	Blok A6 westgevel 016 vrije koop	33,50	57,58	--	--
C5o005bhm_	Blok C5 oostgevel 005 midden huur	27,50	57,58	--	--
D2o006cvk_	Blok D2 oostgevel 006 vrije koop	39,50	57,57	--	--
D2o006cvk_	Blok D2 oostgevel 006 vrije koop	51,50	57,57	--	--
A6z011bvk_	Blok A6 zuidgevel 011 vrije koop	36,50	57,56	--	--
A6w016bvk_	Blok A6 westgevel 016 vrije koop	36,50	57,55	--	--
D2o006cvk_	Blok D2 oostgevel 006 vrije koop	42,50	57,55	--	--
C5o006bhm_	Blok C5 oostgevel 006 midden huur	24,50	57,54	--	--
C5o007bhm_	Blok C5 oostgevel 007 midden huur	33,50	57,53	--	--
C5o005bhm_	Blok C5 oostgevel 005 midden huur	30,50	57,52	--	--
D2o006cvk_	Blok D2 oostgevel 006 vrije koop	45,50	57,51	--	--
C2n005abk_	Blok C2 noordgevel 005 betaalbare koop	9,50	57,50	--	--
A4z020bbk_	Blok A4 zuidgevel 020 betaalbare koop	18,50	57,49	--	--
Bn003cYTC_	Blok B noordgevel 003 YTC	24,50	57,49	--	--
Bo015aYTC_	Blok B oostgevel 015 YTC	6,50	57,48	--	--
C2n005abk_	Blok C2 noordgevel 005 betaalbare koop	12,50	57,48	--	--
C5o006bhm_	Blok C5 oostgevel 006 midden huur	27,50	57,48	--	--
A5w009vk_B	Blok A5 westgevel 009 vrije koop	6,50	57,47	--	--
C5o005bhm_	Blok C5 oostgevel 005 midden huur	33,50	57,45	--	--
C5o004bhm_	Blok C5 oostgevel 004 midden huur	21,50	57,45	--	--
A2z017ash_	Blok A2 zuidgevel 017 sociale huur	15,50	57,43	--	--
D3o010vk_B	Blok D3 oostgevel 010 vrije koop	6,50	57,43	--	--
C5o006bhm_	Blok C5 oostgevel 006 midden huur	30,50	57,43	--	--
C5o004bhm_	Blok C5 oostgevel 004 midden huur	24,50	57,42	--	--
A5w012vk_D	Blok A5 westgevel 012 vrije koop	12,50	57,41	--	--
A4z018cbk_	Blok A4 zuidgevel 018 betaalbare koop	30,50	57,40	--	--
A6z010bvk_	Blok A6 zuidgevel 010 vrije koop	24,50	57,40	--	--
C2n005abk_	Blok C2 noordgevel 005 betaalbare koop	15,50	57,39	--	--
A4z018cbk_	Blok A4 zuidgevel 018 betaalbare koop	24,50	57,39	--	--
A4z018cbk_	Blok A4 zuidgevel 018 betaalbare koop	27,50	57,39	--	--
C5o004bhm_	Blok C5 oostgevel 004 midden huur	27,50	57,37	--	--
C5o006bhm_	Blok C5 oostgevel 006 midden huur	33,50	57,36	--	--
A4z019abk_	Blok A4 zuidgevel 019 betaalbare koop	3,00	57,35	--	--
D3o013vk_A	Blok D3 oostgevel 013 vrije koop	3,00	57,34	--	--
A6w016bvk_	Blok A6 westgevel 016 vrije koop	21,50	57,34	--	--
A6z010bvk_	Blok A6 zuidgevel 010 vrije koop	21,50	57,31	--	--
C5o004bhm_	Blok C5 oostgevel 004 midden huur	30,50	57,31	--	--
C2013bbk_A	Blok C2 zuidgevel 013 betaalbare koop	21,50	57,30	--	--
C2n005cbk_	Blok C2 noordgevel 005 betaalbare koop	21,50	57,29	--	--
D3o006vk_C	Blok D3 oostgevel 006 vrije koop	9,50	57,28	--	--
A5w010vk_C	Blok A5 westgevel 010 vrije koop	9,50	57,25	--	--
C5o004bhm_	Blok C5 oostgevel 004 midden huur	33,50	57,25	--	--
C5o008bhm_	Blok C5 oostgevel 008 midden huur	33,50	57,25	--	--
A4z018cbk_	Blok A4 zuidgevel 018 betaalbare koop	21,50	57,15	--	--
C2z014bbk_	Blok C2 zuidgevel 014 betaalbare koop	21,50	57,13	--	--
A2z019ash_	Blok A2 zuidgevel 019 sociale huur	12,50	57,13	--	--
A2z018ash_	Blok A2 zuidgevel 018 sociale huur	12,50	57,12	--	--
C2n004abk_	Blok C2 noordgevel 004 betaalbare koop	9,50	57,12	--	--
C2n004abk_	Blok C2 noordgevel 004 betaalbare koop	6,50	57,11	--	--
C2n004abk_	Blok C2 noordgevel 004 betaalbare koop	12,50	57,10	--	--
A4z017cbk_	Blok A4 zuidgevel 017 betaalbare koop	24,50	57,08	--	--
A6z011bvk_	Blok A6 zuidgevel 011 vrije koop	24,50	57,08	--	--
A5w005vk_A	Blok A5 westgevel 005 vrije koop	3,00	57,07	--	--
C2n004abk_	Blok C2 noordgevel 004 betaalbare koop	15,50	57,07	--	--
A4z017cbk_	Blok A4 zuidgevel 017 betaalbare koop	27,50	57,06	--	--
A6z011bvk_	Blok A6 zuidgevel 011 vrije koop	27,50	57,06	--	--

Alle getoonde dB-waarden zijn A-gewogen

Rekenresultaten maximale geluidniveaus gesorteerd op hoogste waarde
Aldi_laden en lossen

Alcedo
24-10488

Rapport: Resultatentabel
Model: M35d - Euromarkt Alphen aan den Rijn_geluidvanwege Aldi -max. hoogtes app
LAmx totaalresultaten voor toetspunten
Groep: Laden en lossen

Naam					
Toetspunt	Omschrijving	Hoogte	Dag	Avond	Nacht
A4z017cbk_	Blok A4 zuidgevel 017 betaalbare koop	30,50	57,04	--	--
A2z017ash_	Blok A2 zuidgevel 017 sociale huur	12,50	57,03	--	--
A6z011bvk_	Blok A6 zuidgevel 011 vrije koop	30,50	57,03	--	--
D2z016cvk_	Blok D2 zuidgevel 016 vrije koop	48,50	57,03	--	--
A6z011bvk_	Blok A6 zuidgevel 011 vrije koop	33,50	57,02	--	--
D2z016cvk_	Blok D2 zuidgevel 016 vrije koop	45,50	57,01	--	--
D3o009vk_B	Blok D3 oostgevel 009 vrije koop	6,50	56,99	--	--
Bo014aYTC_	Blok B oostgevel 014 YTC	6,50	56,92	--	--
D3o012vk_A	Blok D3 oostgevel 012 vrije koop	3,00	56,91	--	--
C5o008bhm_	Blok C5 oostgevel 008 midden huur	30,50	56,89	--	--
C2n004cbk_	Blok C2 noordgevel 004 betaalbare koop	21,50	56,86	--	--
A2w021ash_	Blok A2 westgevel 021 sociale huur	18,50	56,85	--	--
A5w011vk_C	Blok A5 westgevel 011 vrije koop	9,50	56,83	--	--
A4z017cbk_	Blok A4 zuidgevel 017 betaalbare koop	21,50	56,82	--	--
A2z018ash_	Blok A2 zuidgevel 018 sociale huur	9,50	56,79	--	--
C2o009bbk_	Blok C2 oostgevel 009 betaalbare koop	18,50	56,79	--	--
C5o008bhm_	Blok C5 oostgevel 008 midden huur	27,50	56,78	--	--
A2z017ash_	Blok A2 zuidgevel 017 sociale huur	9,50	56,77	--	--
A6w013avk_	Blok A6 westgevel 013 vrije koop	18,50	56,76	--	--
D2z016cvk_	Blok D2 zuidgevel 016 vrije koop	51,50	56,74	--	--
D2z017cvk_	Blok D2 zuidgevel 017 vrije koop	45,50	56,74	--	--
D2z017cvk_	Blok D2 zuidgevel 017 vrije koop	48,50	56,72	--	--
A2z019ash_	Blok A2 zuidgevel 019 sociale huur	9,50	56,68	--	--
C2o008bbk_	Blok C2 oostgevel 008 betaalbare koop	18,50	56,66	--	--
C5o008amh_	Blok C5 oostgevel 008 midden huur	18,50	56,65	--	--
A5w006vk_A	Blok A5 westgevel 006 vrije koop	3,00	56,64	--	--
C5z009bhm_	Blok C5 zuidgevel 009 midden huur	33,50	56,63	--	--
A4z017abk_	Blok A4 zuidgevel 017 betaalbare koop	3,00	56,59	--	--
C2w019bbk_	Blok C2 westgevel 019 betaalbare koop	21,50	56,58	--	--
D2z016bvk_	Blok D2 zuidgevel 016 vrije koop	24,50	56,58	--	--
D2z017cvk_	Blok D2 zuidgevel 017 vrije koop	51,50	56,57	--	--
A4z019bbk_	Blok A4 zuidgevel 019 betaalbare koop	18,50	56,54	--	--
D3o008vk_B	Blok D3 oostgevel 008 vrije koop	6,50	56,54	--	--
D3o011vk_A	Blok D3 oostgevel 011 vrije koop	3,00	56,47	--	--
A4z018abk_	Blok A4 zuidgevel 018 betaalbare koop	6,50	56,46	--	--
C5o008bhm_	Blok C5 oostgevel 008 midden huur	21,50	56,44	--	--
A5w012vk_C	Blok A5 westgevel 012 vrije koop	9,50	56,42	--	--
A2z016ash_	Blok A2 zuidgevel 016 sociale huur	15,50	56,40	--	--
C5z009bhm_	Blok C5 zuidgevel 009 midden huur	30,50	56,37	--	--
C2w020bbk_	Blok C2 westgevel 020 betaalbare koop	21,50	56,37	--	--
C5o008amh_	Blok C5 oostgevel 008 midden huur	15,50	56,36	--	--
A2z016bsh_	Blok A2 zuidgevel 016 sociale huur	18,50	56,36	--	--
A5w007vk_A	Blok A5 westgevel 007 vrije koop	3,00	56,35	--	--
A2z016ash_	Blok A2 zuidgevel 016 sociale huur	12,50	56,35	--	--
C5o008amh_	Blok C5 oostgevel 008 midden huur	12,50	56,35	--	--
A2z016ash_	Blok A2 zuidgevel 016 sociale huur	9,50	56,26	--	--
A4z016bk_C	Blok A4 zuidgevel 016 betaalbare koop	9,50	56,26	--	--
A4z016bk_E	Blok A4 zuidgevel 016 betaalbare koop	15,50	56,26	--	--
A4z016bk_D	Blok A4 zuidgevel 016 betaalbare koop	12,50	56,25	--	--
A2z015ash_	Blok A2 zuidgevel 004 sociale huur	15,50	56,23	--	--
A5w010vk_B	Blok A5 westgevel 010 vrije koop	6,50	56,20	--	--
A2z015ash_	Blok A2 zuidgevel 004 sociale huur	12,50	56,19	--	--
C2o007bbk_	Blok C2 oostgevel 007 betaalbare koop	18,50	56,19	--	--
A4w022bbk_	Blok A4 westgevel 022 betaalbare koop	18,50	56,18	--	--
C5z010bhm_	Blok C5 zuidgevel 010 midden huur	33,50	56,16	--	--
A2z015ash_	Blok A2 zuidgevel 004 sociale huur	9,50	56,12	--	--
D3o007vk_B	Blok D3 oostgevel 007 vrije koop	6,50	56,11	--	--
D2z016cvk_	Blok D2 zuidgevel 016 vrije koop	42,50	56,11	--	--
A2z015bsh_	Blok A2 zuidgevel 015 sociale huur	18,50	56,07	--	--
A5w008vk_A	Blok A5 westgevel 008 vrije koop	3,00	56,06	--	--
A4z017bbk_	Blok A4 zuidgevel 017 betaalbare koop	18,50	55,87	--	--
C2o006bbk_	Blok C2 oostgevel 006 betaalbare koop	18,50	55,86	--	--
C5z010bhm_	Blok C5 zuidgevel 010 midden huur	30,50	55,85	--	--
A5w011vk_B	Blok A5 westgevel 011 vrije koop	6,50	55,82	--	--
D3o009vk_A	Blok D3 oostgevel 009 vrije koop	3,00	55,81	--	--

Alle getoonde dB-waarden zijn A-gewogen

Rekenresultaten maximale geluidniveaus gesorteerd op hoogste waarde
Aldi_laden en lossen

Alcedo
24-10488

Rapport: Resultatentabel
Model: M35d - Euromarkt Alphen aan den Rijn_geluidvanwege Aldi -max. hoogtes app
LAmx totaalresultaten voor toetspunten
Groep: Laden en lossen

Naam					
Toetspunt	Omschrijving	Hoogte	Dag	Avond	Nacht
A2z014ash_	Blok A2 zuidgevel 014 sociale huur	15,50	55,77	--	--
A2z014ash_	Blok A2 zuidgevel 014 sociale huur	12,50	55,76	--	--
Bn002aYTC_	Blok B noordgevel 002 YTC	15,50	55,76	--	--
Bn001aYTC_	Blok B noordgevel 001 YTC	15,50	55,76	--	--
C2n005abk_	Blok C2 noordgevel 005 betaalbare koop	3,00	55,75	--	--
D3z018vk_A	Blok D3 zuidgevel 018 vrije koop	3,00	55,72	--	--
Bn001cYTC_	Blok B noordgevel 001 YTC	21,50	55,72	--	--
D2z017cvk_	Blok D2 zuidgevel 017 vrije koop	42,50	55,72	--	--
D3o006vk_B	Blok D3 oostgevel 006 vrije koop	6,50	55,71	--	--
Bn001aYTC_	Blok B noordgevel 001 YTC	12,50	55,70	--	--
A4o012bbk_	Blok A4 oostgevel 012 betaalbare koop	30,50	55,69	--	--
Bn001aYTC_	Blok B noordgevel 001 YTC	9,50	55,68	--	--
Bn002aYTC_	Blok B noordgevel 002 YTC	12,50	55,67	--	--
C5z011bmh_	Blok C5 zuidgevel 011 midden huur	33,50	55,67	--	--
Bn002cYTC_	Blok B noordgevel 002 YTC	21,50	55,66	--	--
D2z016cvk_	Blok D2 zuidgevel 016 vrije koop	39,50	55,66	--	--
Bn002aYTC_	Blok B noordgevel 002 YTC	9,50	55,64	--	--
A5w009vk_A	Blok A5 westgevel 009 vrije koop	3,00	55,63	--	--
A4z018bbk_	Blok A4 zuidgevel 018 betaalbare koop	18,50	55,62	--	--
A2z014ash_	Blok A2 zuidgevel 014 sociale huur	9,50	55,57	--	--
Bn001aYTC_	Blok B noordgevel 001 YTC	6,50	55,52	--	--
A2z014bsh_	Blok A2 zuidgevel 014 sociale huur	18,50	55,52	--	--
D2z016bv_	Blok D2 zuidgevel 016 vrije koop	36,50	55,52	--	--
Bn003aYTC_	Blok B noordgevel 003 YTC	12,50	55,51	--	--
D3o008vk_A	Blok D3 oostgevel 008 vrije koop	3,00	55,51	--	--
D2z016bv_	Blok D2 zuidgevel 016 vrije koop	33,50	55,50	--	--
A2z013ash_	Blok A2 zuidgevel 013 sociale huur	12,50	55,49	--	--
A2z013ash_	Blok A2 zuidgevel 013 sociale huur	15,50	55,49	--	--
Bn002aYTC_	Blok B noordgevel 002 YTC	6,50	55,48	--	--
Bn003aYTC_	Blok B noordgevel 003 YTC	9,50	55,48	--	--
Bn003cYTC_	Blok B noordgevel 003 YTC	21,50	55,48	--	--
A5w012vk_B	Blok A5 westgevel 012 vrije koop	6,50	55,47	--	--
Bn003aYTC_	Blok B noordgevel 003 YTC	15,50	55,47	--	--
A6w012avk_	Blok A6 westgevel 012 vrije koop	18,50	55,45	--	--
C5z011bmh_	Blok C5 zuidgevel 011 midden huur	30,50	55,44	--	--
C2z014abk_	Blok C2 zuidgevel 014 betaalbare koop	18,50	55,42	--	--
C5z009bmh_	Blok C5 zuidgevel 009 midden huur	27,50	55,41	--	--
A4z016bk_B	Blok A4 zuidgevel 016 betaalbare koop	6,50	55,36	--	--
D2z017bv_	Blok D2 zuidgevel 017 vrije koop	30,50	55,36	--	--
A6z010bv_	Blok A6 zuidgevel 010 vrije koop	36,50	55,34	--	--
Bn003aYTC_	Blok B noordgevel 003 YTC	6,50	55,33	--	--
A4w023bbk_	Blok A4 westgevel 023 betaalbare koop	18,50	55,29	--	--
A2z013bsh_	Blok A2 zuidgevel 013 sociale huur	18,50	55,25	--	--
D3o007vk_A	Blok D3 oostgevel 007 vrije koop	3,00	55,22	--	--
D2z017bv_	Blok D2 zuidgevel 017 vrije koop	36,50	55,19	--	--
D2z017bv_	Blok D2 zuidgevel 017 vrije koop	33,50	55,18	--	--
A4w024bbk_	Blok A4 westgevel 024 betaalbare koop	18,50	55,16	--	--
C6z008gk_E	Blok C6 zuidgevel 008 goedkope koop	15,50	55,16	--	--
D2z017cvk_	Blok D2 zuidgevel 017 vrije koop	39,50	55,12	--	--
D2z017bv_	Blok D2 zuidgevel 017 vrije koop	27,50	55,08	--	--
A4o011bbk_	Blok A4 oostgevel 011 betaalbare koop	30,50	55,07	--	--
A2z012bsh_	Blok A2 zuidgevel 012 sociale huur	18,50	55,05	--	--
A6z010bv_	Blok A6 zuidgevel 010 vrije koop	33,50	55,01	--	--
A6w014avk_	Blok A6 westgevel 014 vrije koop	18,50	55,00	--	--
A4o012bbk_	Blok A4 oostgevel 012 betaalbare koop	27,50	55,00	--	--
A2z013ash_	Blok A2 zuidgevel 013 sociale huur	9,50	54,96	--	--
C5o008bmh_	Blok C5 oostgevel 008 midden huur	24,50	54,96	--	--
D3o006vk_A	Blok D3 oostgevel 006 vrije koop	3,00	54,95	--	--
D2o012avk_	Blok D2 oostgevel 012 vrije koop	18,50	54,91	--	--
C2z013abk_	Blok C2 zuidgevel 013 betaalbare koop	18,50	54,80	--	--
C2n004abk_	Blok C2 noordgevel 004 betaalbare koop	3,00	54,80	--	--
D2o011avk_	Blok D2 oostgevel 011 vrije koop	18,50	54,66	--	--
A6z010bv_	Blok A6 zuidgevel 010 vrije koop	30,50	54,64	--	--
A4o012bbk_	Blok A4 oostgevel 012 betaalbare koop	24,50	54,59	--	--
A4z018abk_	Blok A4 zuidgevel 018 betaalbare koop	3,00	54,57	--	--

Alle getoonde dB-waarden zijn A-gewogen

Rekenresultaten maximale geluidniveaus gesorteerd op hoogste waarde
Aldi_laden en lossen

Alcedo
24-10488

Rapport: Resultatentabel
Model: M35d - Euromarkt Alphen aan den Rijn_geluidvanwege Aldi -max. hoogtes app
LAmx totaalresultaten voor toetspunten
Groep: Laden en lossen

Naam					
Toetspunt	Omschrijving	Hoogte	Dag	Avond	Nacht
A6z010bvk_	Blok A6 zuidgevel 010 vrije koop	27,50	54,56	--	--
A4o010bbk_	Blok A4 oostgevel 010 betaalbare koop	30,50	54,54	--	--
A4o011bbk_	Blok A4 oostgevel 011 betaalbare koop	27,50	54,53	--	--
A2z017ash_	Blok A2 zuidgevel 017 sociale huur	6,50	54,52	--	--
C2z011abk_	Blok C2 zuidgevel 011 betaalbare koop	18,50	54,52	--	--
C6z009gk_E	Blok C6 zuidgevel 009 goedkope koop	15,50	54,47	--	--
A4o012bbk_	Blok A4 oostgevel 012 betaalbare koop	21,50	54,32	--	--
A2z018ash_	Blok A2 zuidgevel 018 sociale huur	6,50	54,29	--	--
C6z009gk_D	Blok C6 zuidgevel 009 goedkope koop	12,50	54,28	--	--
BD002_B	Bestaand Davinci	34,50	54,27	--	--
BD004_B	Bestaand Davinci	34,50	54,25	--	--
D2z016bvk_	Blok D2 zuidgevel 016 vrije koop	21,50	54,24	--	--
D2z015bvk_	Blok D2 zuidgevel 015 vrije koop	21,50	54,21	--	--
C6z009gk_C	Blok C6 zuidgevel 009 goedkope koop	9,50	54,19	--	--
A4o011bbk_	Blok A4 oostgevel 011 betaalbare koop	24,50	54,19	--	--
D2o010avk_	Blok D2 oostgevel 010 vrije koop	18,50	54,16	--	--
C2w018abk_	Blok C2 westgevel 018 betaalbare koop	15,50	54,13	--	--
A4o010bbk_	Blok A4 oostgevel 010 betaalbare koop	27,50	54,10	--	--
A2z019ash_	Blok A2 zuidgevel 019 sociale huur	6,50	54,09	--	--
A6z011avk_	Blok A6 zuidgevel 011 vrije koop	18,50	54,07	--	--
C2z012abk_	Blok C2 zuidgevel 012 betaalbare koop	18,50	54,03	--	--
A4o011bbk_	Blok A4 oostgevel 011 betaalbare koop	21,50	53,96	--	--
BD004_A	Bestaand Davinci	31,50	53,95	--	--
A6w015avk_	Blok A6 westgevel 015 vrije koop	18,50	53,89	--	--
C2n005bbk_	Blok C2 noordgevel 005 betaalbare koop	18,50	53,84	--	--
A5w010vk_A	Blok A5 westgevel 010 vrije koop	3,00	53,83	--	--
A4o010bbk_	Blok A4 oostgevel 010 betaalbare koop	24,50	53,83	--	--
A2z016ash_	Blok A2 zuidgevel 016 sociale huur	6,50	53,74	--	--
A2z015ash_	Blok A2 zuidgevel 004 sociale huur	6,50	53,72	--	--
A2z012ash_	Blok A2 zuidgevel 012 sociale huur	12,50	53,72	--	--
C2n004cbk_	Blok C2 noordgevel 004 betaalbare koop	27,50	53,71	--	--
A2z012ash_	Blok A2 zuidgevel 012 sociale huur	15,50	53,70	--	--
BD002_A	Bestaand Davinci	31,50	53,66	--	--
A5w011vk_A	Blok A5 westgevel 011 vrije koop	3,00	53,65	--	--
A4n001bbk_	Blok A6 noordgevel 001 betaalbare koop	30,50	53,65	--	--
A4n001bbk_	Blok A6 noordgevel 001 betaalbare koop	27,50	53,63	--	--
D2o009avk_	Blok D2 oostgevel 009 vrije koop	18,50	53,62	--	--
C2w019bbk_	Blok C2 westgevel 019 betaalbare koop	27,50	53,62	--	--
A4o010bbk_	Blok A4 oostgevel 010 betaalbare koop	21,50	53,59	--	--
C2w019bbk_	Blok C2 westgevel 019 betaalbare koop	24,50	53,59	--	--
A6w016avk_	Blok A6 westgevel 016 vrije koop	18,50	53,51	--	--
C2w020bbk_	Blok C2 westgevel 020 betaalbare koop	27,50	53,51	--	--
C2w020bbk_	Blok C2 westgevel 020 betaalbare koop	24,50	53,48	--	--
Bn003bYTC	Blok B noordgevel 003 YTC	18,50	53,46	--	--
C5z010bhm_	Blok C5 zuidgevel 010 midden huur	27,50	53,46	--	--
C2z014abk_	Blok C2 zuidgevel 014 betaalbare koop	9,50	53,44	--	--
A4z016bk_A	Blok A4 zuidgevel 016 betaalbare koop	3,00	53,41	--	--
A5w012vk_A	Blok A5 westgevel 012 vrije koop	3,00	53,40	--	--
Bn001bYTC	Blok B noordgevel 001 YTC	18,50	53,36	--	--
Bn002bYTC	Blok B noordgevel 002 YTC	18,50	53,35	--	--
C2z014abk_	Blok C2 zuidgevel 014 betaalbare koop	12,50	53,35	--	--
A4n001bbk_	Blok A6 noordgevel 001 betaalbare koop	24,50	53,35	--	--
C2z014abk_	Blok C2 zuidgevel 014 betaalbare koop	15,50	53,34	--	--
C2n003cbk_	Blok C2 noordgevel 003 betaalbare koop	27,50	53,30	--	--
A2z014ash_	Blok A2 zuidgevel 014 sociale huur	6,50	53,11	--	--
D2o008avk_	Blok D2 oostgevel 008 vrije koop	18,50	53,11	--	--
BD003_E	Bestaand Davinci	25,50	53,10	--	--
A2z012ash_	Blok A2 zuidgevel 012 sociale huur	9,50	53,04	--	--
BD001_F	Bestaand Davinci	28,50	53,03	--	--
C2n004bbk_	Blok C2 noordgevel 004 betaalbare koop	18,50	52,93	--	--
A2w022bsh_	Blok A2 westgevel 022 sociale huur	18,50	52,79	--	--
BD001_E	Bestaand Davinci	25,50	52,71	--	--
A4n001bbk_	Blok A6 noordgevel 001 betaalbare koop	21,50	52,66	--	--
C5o008amh_	Blok C5 oostgevel 008 midden huur	9,50	52,64	--	--
D2o007avk_	Blok D2 oostgevel 007 vrije koop	18,50	52,61	--	--

Alle getoonde dB-waarden zijn A-gewogen

Rekenresultaten maximale geluidniveaus gesorteerd op hoogste waarde
Aldi_laden en lossen

Alcedo
24-10488

Rapport: Resultatentabel
Model: M35d - Euromarkt Alphen aan den Rijn_geluidvanwege Aldi -max. hoogtes app
LAmx totaalresultaten voor toetspunten
Groep: Laden en lossen

Naam					
Toetspunt	Omschrijving	Hoogte	Dag	Avond	Nacht
C2n003abk_	Blok C2 noordgevel 003 betaalbare koop	9,50	52,57	--	--
A2z013ash_	Blok A2 zuidgevel 013 sociale huur	6,50	52,51	--	--
C2n002cbk_	Blok C2 noordgevel 002 betaalbare koop	27,50	52,49	--	--
C5z009bhm_	Blok C5 zuidgevel 009 midden huur	24,50	52,38	--	--
C5z011bhm_	Blok C5 zuidgevel 011 midden huur	27,50	52,32	--	--
D2o006avk_	Blok D2 oostgevel 006 vrije koop	18,50	52,22	--	--
C5z010bhm_	Blok C5 zuidgevel 010 midden huur	24,50	52,21	--	--
C2n003abk_	Blok C2 noordgevel 003 betaalbare koop	15,50	52,19	--	--
C2n003abk_	Blok C2 noordgevel 003 betaalbare koop	12,50	52,11	--	--
C2n003bbk_	Blok C2 noordgevel 003 betaalbare koop	18,50	52,10	--	--
A4o012abk_	Blok A4 oostgevel 012 betaalbare koop	18,50	52,06	--	--
D2z017bvk_	Blok D2 zuidgevel 017 vrije koop	24,50	52,06	--	--
C2n003abk_	Blok C2 noordgevel 003 betaalbare koop	6,50	52,04	--	--
C5z010amh_	Blok C5 zuidgevel 010 midden huur	15,50	51,76	--	--
C2n003cbk_	Blok C2 noordgevel 003 betaalbare koop	24,50	51,75	--	--
BD003_F	Bestaand Davinci	28,50	51,72	--	--
D7o008bvk_	Blok D7 oostgevel 008 vrije koop	33,50	51,70	--	--
D7o008bvk_	Blok D7 oostgevel 008 vrije koop	30,50	51,68	--	--
C5z010bhm_	Blok C5 zuidgevel 010 midden huur	21,50	51,67	--	--
C2w016abk_	Blok C2 westgevel 016 betaalbare koop	18,50	51,59	--	--
C5z009bhm_	Blok C5 zuidgevel 009 midden huur	21,50	51,57	--	--
C2w016bbk_	Blok C2 westgevel 016 betaalbare koop	21,50	51,55	--	--
D7o008bvk_	Blok D7 oostgevel 008 vrije koop	27,50	51,55	--	--
C2w016bbk_	Blok C2 westgevel 016 betaalbare koop	24,50	51,51	--	--
C2w016bbk_	Blok C2 westgevel 016 betaalbare koop	27,50	51,50	--	--
D7o007bvk_	Blok D7 oostgevel 007 vrije koop	33,50	51,48	--	--
D7o007bvk_	Blok D7 oostgevel 007 vrije koop	30,50	51,43	--	--
D2z017bvk_	Blok D2 zuidgevel 017 vrije koop	21,50	51,24	--	--
A2z012ash_	Blok A2 zuidgevel 012 sociale huur	6,50	51,19	--	--
C5z009amh_	Blok C5 zuidgevel 009 midden huur	15,50	51,19	--	--
D2z013avk_	Blok D2 zuidgevel 013 vrije koop	18,50	51,16	--	--
C2n004cbk_	Blok C2 noordgevel 004 betaalbare koop	24,50	51,16	--	--
C5z009amh_	Blok C5 zuidgevel 009 midden huur	18,50	51,07	--	--
D7o007bvk_	Blok D7 oostgevel 007 vrije koop	27,50	51,04	--	--
A6o007bvk_	Blok A6 oostgevel 007 vrije koop	21,50	51,02	--	--
C5z009amh_	Blok C5 zuidgevel 009 midden huur	12,50	50,99	--	--
C3w005mh_E	Blok C3 westgevel 005 midden huur	15,50	50,95	--	--
C5z011bhm_	Blok C5 zuidgevel 011 midden huur	24,50	50,84	--	--
C3w007mh_E	Blok C3 westgevel 007 midden huur	15,50	50,74	--	--
C5z011amh_	Blok C5 zuidgevel 011 midden huur	18,50	50,63	--	--
C3w007mh_C	Blok C3 westgevel 007 midden huur	9,50	50,56	--	--
A2o010ash_	Blok A2 oostgevel 010 sociale huur	9,50	50,55	--	--
A2o010ash_	Blok A2 oostgevel 010 sociale huur	12,50	50,55	--	--
A2o010ash_	Blok A2 oostgevel 010 sociale huur	15,50	50,55	--	--
C2w019abk_	Blok C2 westgevel 019 betaalbare koop	18,50	50,54	--	--
A2o009ash_	Blok A2 oostgevel 009 sociale huur	15,50	50,49	--	--
A2o009ash_	Blok A2 oostgevel 009 sociale huur	12,50	50,48	--	--
A6z009bvk_	Blok A6 zuidgevel 009 vrije koop	36,50	50,48	--	--
C5z010amh_	Blok C5 zuidgevel 010 midden huur	18,50	50,47	--	--
C5z010amh_	Blok C5 zuidgevel 010 midden huur	12,50	50,40	--	--
C5z011bhm_	Blok C5 zuidgevel 011 midden huur	21,50	50,33	--	--
C5z009amh_	Blok C5 zuidgevel 009 midden huur	9,50	50,32	--	--
A4o011abk_	Blok A4 oostgevel 011 betaalbare koop	18,50	50,28	--	--
A2o009ash_	Blok A2 oostgevel 009 sociale huur	9,50	50,23	--	--
A2o008ash_	Blok A2 oostgevel 008 sociale huur	12,50	50,23	--	--
A2o008ash_	Blok A2 oostgevel 008 sociale huur	15,50	50,23	--	--
A2o010bsh_	Blok A2 oostgevel 010 sociale huur	18,50	50,17	--	--
C3w007mh_D	Blok C3 westgevel 007 midden huur	12,50	50,08	--	--
C3w006mh_E	Blok C3 westgevel 006 midden huur	15,50	50,02	--	--
A2o009bsh_	Blok A2 oostgevel 009 sociale huur	18,50	49,88	--	--
C2w018abk_	Blok C2 westgevel 018 betaalbare koop	18,50	49,86	--	--
D3o019vk_E	Blok D3 zuidgevel 019 vrije koop	15,50	49,86	--	--
A2o008ash_	Blok A2 oostgevel 008 sociale huur	9,50	49,85	--	--
A2z013ash_	Blok A2 zuidgevel 013 sociale huur	3,00	49,74	--	--
C6z008gk_D	Blok C6 zuidgevel 008 goedkope koop	12,50	49,72	--	--

Alle getoonde dB-waarden zijn A-gewogen

Rekenresultaten maximale geluidniveaus gesorteerd op hoogste waarde
Aldi_laden en lossen

Alcedo
24-10488

Rapport: Resultatentabel
Model: M35d - Euromarkt Alphen aan den Rijn_geluidvanwege Aldi -max. hoogtes app
LAmx totaalresultaten voor toetspunten
Groep: Laden en lossen

Naam	Omschrijving	Hoogte	Dag	Avond	Nacht
C2n003abk_	Blok C2 noordgevel 003 betaalbare koop	3,00	49,70	--	--
A6o007avk_	Blok A6 oostgevel 007 vrije koop	18,50	49,67	--	--
A6z009bvk_	Blok A6 zuidgevel 009 vrije koop	33,50	49,66	--	--
C5o004amh_	Blok C5 oostgevel 004 midden huur	18,50	49,65	--	--
A2o008bsh_	Blok A2 oostgevel 008 sociale huur	18,50	49,64	--	--
C6z008gk_C	Blok C6 zuidgevel 008 goedkope koop	9,50	49,62	--	--
D3o019vk_D	Blok D3 zuidgevel 019 vrije koop	12,50	49,61	--	--
C2z012abk_	Blok C2 zuidgevel 012 betaalbare koop	15,50	49,60	--	--
C3w006mh_C	Blok C3 westgevel 006 midden huur	9,50	49,56	--	--
A6z010avk_	Blok A6 zuidgevel 010 vrije koop	18,50	49,43	--	--
C5z010amh_	Blok C5 zuidgevel 010 midden huur	9,50	49,40	--	--
C3w005mh_D	Blok C3 westgevel 005 midden huur	12,50	49,40	--	--
A2z014ash_	Blok A2 zuidgevel 014 sociale huur	3,00	49,39	--	--
C2w017bbk_	Blok C2 westgevel 017 betaalbare koop	21,50	49,39	--	--
C2w017bbk_	Blok C2 westgevel 017 betaalbare koop	24,50	49,38	--	--
Bn002aYTC_	Blok B noordgevel 002 YTC	3,00	49,36	--	--
Bn001aYTC_	Blok B noordgevel 001 YTC	3,00	49,36	--	--
A2z012ash_	Blok A2 zuidgevel 012 sociale huur	3,00	49,35	--	--
C2z012abk_	Blok C2 zuidgevel 012 betaalbare koop	9,50	49,27	--	--
C2w018abk_	Blok C2 westgevel 018 betaalbare koop	9,50	49,27	--	--
C2w018abk_	Blok C2 westgevel 018 betaalbare koop	12,50	49,23	--	--
C2w018bbk_	Blok C2 westgevel 018 betaalbare koop	27,50	49,22	--	--
A2z015ash_	Blok A2 zuidgevel 004 sociale huur	3,00	49,21	--	--
C2w017bbk_	Blok C2 westgevel 017 betaalbare koop	27,50	49,16	--	--
Bn003aYTC_	Blok B noordgevel 003 YTC	3,00	49,15	--	--
A2o010ash_	Blok A2 oostgevel 010 sociale huur	6,50	49,11	--	--
C2w018bbk_	Blok C2 westgevel 018 betaalbare koop	24,50	49,11	--	--
C2n001cbk_	Blok C2 noordgevel 001 betaalbare koop	27,50	49,10	--	--
C2w018bbk_	Blok C2 westgevel 018 betaalbare koop	21,50	49,04	--	--
C3w005mh_C	Blok C3 westgevel 005 midden huur	9,50	49,01	--	--
D3o019vk_C	Blok D3 zuidgevel 019 vrije koop	9,50	48,94	--	--
C3w006mh_D	Blok C3 westgevel 006 midden huur	12,50	48,93	--	--
C2z013abk_	Blok C2 zuidgevel 013 betaalbare koop	15,50	48,84	--	--
A2o009ash_	Blok A2 oostgevel 009 sociale huur	6,50	48,82	--	--
A6o008bvk_	Blok A6 oostgevel 008 vrije koop	36,50	48,78	--	--
C2z012abk_	Blok C2 zuidgevel 012 betaalbare koop	12,50	48,72	--	--
C2w017abk_	Blok C2 westgevel 017 betaalbare koop	9,50	48,69	--	--
A4o010abk_	Blok A4 oostgevel 010 betaalbare koop	18,50	48,68	--	--
A6o007bvk_	Blok A6 oostgevel 007 vrije koop	36,50	48,63	--	--
A6o004bvk_	Blok A6 oostgevel 004 vrije koop	36,50	48,57	--	--
A6o006bvk_	Blok A6 oostgevel 006 vrije koop	36,50	48,53	--	--
D3o020vk_E	Blok D3 zuidgevel 020 vrije koop	15,50	48,51	--	--
A6o004bvk_	Blok A6 oostgevel 004 vrije koop	33,50	48,47	--	--
A2o008ash_	Blok A2 oostgevel 008 sociale huur	6,50	48,46	--	--
A6o004bvk_	Blok A6 oostgevel 004 vrije koop	30,50	48,44	--	--
A6o008bvk_	Blok A6 oostgevel 008 vrije koop	33,50	48,42	--	--
A6o005bvk_	Blok A6 oostgevel 005 vrije koop	36,50	48,41	--	--
A6o007bvk_	Blok A6 oostgevel 007 vrije koop	33,50	48,41	--	--
A6o004bvk_	Blok A6 oostgevel 004 vrije koop	27,50	48,41	--	--
A6o006bvk_	Blok A6 oostgevel 006 vrije koop	33,50	48,38	--	--
A6o007bvk_	Blok A6 oostgevel 007 vrije koop	30,50	48,35	--	--
A6o006bvk_	Blok A6 oostgevel 006 vrije koop	30,50	48,32	--	--
A6o008bvk_	Blok A6 oostgevel 008 vrije koop	30,50	48,30	--	--
A6o005bvk_	Blok A6 oostgevel 005 vrije koop	33,50	48,29	--	--
A6o007bvk_	Blok A6 oostgevel 007 vrije koop	27,50	48,29	--	--
A6o006bvk_	Blok A6 oostgevel 006 vrije koop	27,50	48,28	--	--
C2z013abk_	Blok C2 zuidgevel 013 betaalbare koop	9,50	48,25	--	--
A6o005bvk_	Blok A6 oostgevel 005 vrije koop	27,50	48,23	--	--
A6o005bvk_	Blok A6 oostgevel 005 vrije koop	30,50	48,22	--	--
A6o007bvk_	Blok A6 oostgevel 007 vrije koop	24,50	48,20	--	--
A6o008bvk_	Blok A6 oostgevel 008 vrije koop	27,50	48,19	--	--
A6o006bvk_	Blok A6 oostgevel 006 vrije koop	24,50	48,16	--	--
BE004_A	Bestaand Euromarkt	6,60	48,13	--	--
A6o008bvk_	Blok A6 oostgevel 008 vrije koop	24,50	48,10	--	--
A6o005bvk_	Blok A6 oostgevel 005 vrije koop	24,50	48,08	--	--

Alle getoonde dB-waarden zijn A-gewogen

Rekenresultaten maximale geluidniveaus gesorteerd op hoogste waarde
Aldi_laden en lossen

Alcedo
24-10488

Rapport: Resultatentabel
Model: M35d - Euromarkt Alphen aan den Rijn_geluidvanwege Aldi -max. hoogtes app
LAmx totaalresultaten voor toetspunten
Groep: Laden en lossen

Naam					
Toetspunt	Omschrijving	Hoogte	Dag	Avond	Nacht
D7z014vk_E	Blok D7 zuidgevel 014 vrije koop	33,50	47,97	--	--
D2z014avk_	Blok D2 zuidgevel 014 vrije koop	18,50	47,92	--	--
A6o004bvk_	Blok A6 oostgevel 004 vrije koop	24,50	47,90	--	--
BE004_D	Bestaand Euromarkt	15,60	47,90	--	--
C2w020abk_	Blok C2 westgevel 020 betaalbare koop	18,50	47,86	--	--
C4o001bk_E	Blok C4 oostgevel 001 betaalbare koop	15,50	47,86	--	--
D3o019vk_B	Blok D3 zuidgevel 019 vrije koop	6,50	47,77	--	--
A4n002bbk_	Blok A4 noordgevel 002 betaalbare koop	24,50	47,76	--	--
C2z013abk_	Blok C2 zuidgevel 013 betaalbare koop	12,50	47,72	--	--
D2z015avk_	Blok D2 zuidgevel 015 vrije koop	18,50	47,55	--	--
D2w018cvk_	Blok D2 westgevel 018 vrije koop	51,50	47,50	--	--
D2w018cvk_	Blok D2 westgevel 018 vrije koop	45,50	47,42	--	--
D2w018cvk_	Blok D2 westgevel 018 vrije koop	48,50	47,41	--	--
C2n005cbk_	Blok C2 noordgevel 005 betaalbare koop	27,50	47,29	--	--
BE004_B	Bestaand Euromarkt	9,60	47,28	--	--
BE004_C	Bestaand Euromarkt	12,60	47,28	--	--
A4n002bbk_	Blok A4 noordgevel 002 betaalbare koop	30,50	47,16	--	--
D2z017avk_	Blok D2 zuidgevel 017 vrije koop	18,50	47,09	--	--
A4n002bbk_	Blok A4 noordgevel 002 betaalbare koop	27,50	47,05	--	--
C2n005cbk_	Blok C2 noordgevel 005 betaalbare koop	24,50	47,01	--	--
C2n002bbk_	Blok C2 noordgevel 002 betaalbare koop	18,50	46,97	--	--
D3o020vk_D	Blok D3 zuidgevel 020 vrije koop	12,50	46,93	--	--
C2n003cbk_	Blok C2 noordgevel 003 betaalbare koop	21,50	46,86	--	--
D2z016avk_	Blok D2 zuidgevel 016 vrije koop	18,50	46,84	--	--
C4o001bk_D	Blok C4 oostgevel 001 betaalbare koop	12,50	46,80	--	--
C2n002abk_	Blok C2 noordgevel 002 betaalbare koop	9,50	46,74	--	--
A6z009avk_	Blok A6 zuidgevel 009 vrije koop	18,50	46,72	--	--
D7z013vk_E	Blok D7 zuidgevel 012 vrije koop	33,50	46,69	--	--
C2n002abk_	Blok C2 noordgevel 002 betaalbare koop	6,50	46,62	--	--
A2z016ash_	Blok A2 zuidgevel 016 sociale huur	3,00	46,61	--	--
A6z009bvk_	Blok A6 zuidgevel 009 vrije koop	30,50	46,50	--	--
A2z018ash_	Blok A2 zuidgevel 018 sociale huur	3,00	46,45	--	--
C2n002abk_	Blok C2 noordgevel 002 betaalbare koop	15,50	46,44	--	--
A2z017ash_	Blok A2 zuidgevel 017 sociale huur	3,00	46,36	--	--
C2n002cbk_	Blok C2 noordgevel 002 betaalbare koop	24,50	46,33	--	--
D3o020vk_C	Blok D3 zuidgevel 020 vrije koop	9,50	46,31	--	--
D7o008bvk_	Blok D7 oostgevel 008 vrije koop	24,50	46,30	--	--
C2n002abk_	Blok C2 noordgevel 002 betaalbare koop	12,50	46,20	--	--
A6z009bvk_	Blok A6 zuidgevel 009 vrije koop	27,50	46,15	--	--
BE005_D	Bestaand Euromarkt	15,60	46,14	--	--
C2n001abk_	Blok C2 noordgevel 001 betaalbare koop	12,50	46,11	--	--
C2n001abk_	Blok C2 noordgevel 001 betaalbare koop	9,50	46,09	--	--
BD005_E	Bestaand Davinci	25,50	46,07	--	--
A4n002bbk_	Blok A4 noordgevel 002 betaalbare koop	21,50	46,01	--	--
A6z009bvk_	Blok A6 zuidgevel 009 vrije koop	24,50	46,00	--	--
C2n001cbk_	Blok C2 noordgevel 001 betaalbare koop	21,50	45,97	--	--
BE005_A	Bestaand Euromarkt	6,60	45,96	--	--
BE005_B	Bestaand Euromarkt	9,60	45,92	--	--
BE005_C	Bestaand Euromarkt	12,60	45,90	--	--
C2n001abk_	Blok C2 noordgevel 001 betaalbare koop	6,50	45,85	--	--
A6z009bvk_	Blok A6 zuidgevel 009 vrije koop	21,50	45,85	--	--
D2w019cvk_	Blok D2 westgevel 019 vrije koop	51,50	45,84	--	--
C2w016abk_	Blok C2 westgevel 016 betaalbare koop	9,50	45,78	--	--
D3o021vk_E	Blok D3 zuidgevel 021 vrije koop	15,50	45,74	--	--
D3o021vk_D	Blok D3 zuidgevel 021 vrije koop	12,50	45,72	--	--
A2z019ash_	Blok A2 zuidgevel 019 sociale huur	3,00	45,71	--	--
D3o019vk_A	Blok D3 zuidgevel 019 vrije koop	3,00	45,70	--	--
D2w019cvk_	Blok D2 westgevel 019 vrije koop	48,50	45,70	--	--
D7o007bvk_	Blok D7 oostgevel 007 vrije koop	24,50	45,58	--	--
D7z014vk_D	Blok D7 zuidgevel 014 vrije koop	30,50	45,58	--	--
C4o001bk_C	Blok C4 oostgevel 001 betaalbare koop	9,50	45,57	--	--
C4z002bk_E	Blok C4 zuidgevel 002 betaalbare koop	15,50	45,53	--	--
D2z017avk_	Blok D2 zuidgevel 017 vrije koop	15,50	45,50	--	--
D7z014vk_C	Blok D7 zuidgevel 014 vrije koop	27,50	45,50	--	--
C2n002cbk_	Blok C2 noordgevel 002 betaalbare koop	21,50	45,45	--	--

Alle getoonde dB-waarden zijn A-gewogen

Rekenresultaten maximale geluidniveaus gesorteerd op hoogste waarde
Aldi_laden en lossen

Alcedo
24-10488

Rapport: Resultatentabel
Model: M35d - Euromarkt Alphen aan den Rijn_geluidvanwege Aldi -max. hoogtes app
LAmx totaalresultaten voor toetspunten
Groep: Laden en lossen

Naam					
Toetspunt	Omschrijving	Hoogte	Dag	Avond	Nacht
C2n001abk_	Blok C2 noordgevel 001 betaalbare koop	15,50	45,38	--	--
D2z016avk_	Blok D2 zuidgevel 016 vrije koop	15,50	45,36	--	--
D3o022vk_E	Blok D3 zuidgevel 022 vrije koop	15,50	45,35	--	--
C6n007gk_E	Blok C6 noordgevel 007 goedkope koop	15,50	45,27	--	--
D3o021vk_C	Blok D3 zuidgevel 021 vrije koop	9,50	45,24	--	--
A6o006avk_	Blok A6 oostgevel 006 vrije koop	18,50	45,23	--	--
D3o022vk_D	Blok D3 zuidgevel 022 vrije koop	12,50	45,20	--	--
C2n001cbk_	Blok C2 noordgevel 001 betaalbare koop	24,50	45,18	--	--
C2w016abk_	Blok C2 westgevel 016 betaalbare koop	15,50	45,11	--	--
BD006_B	Bestaand Davinci	34,50	45,09	--	--
D3o020vk_B	Blok D3 zuidgevel 020 vrije koop	6,50	45,08	--	--
D2w019cvk_	Blok D2 westgevel 019 vrije koop	45,50	45,05	--	--
D3o022vk_C	Blok D3 zuidgevel 022 vrije koop	9,50	45,03	--	--
C2n001bbk_	Blok C2 noordgevel 001 betaalbare koop	18,50	45,00	--	--
C6n006gk_E	Blok C6 noordgevel 006 goedkope koop	15,50	45,00	--	--
C2w016abk_	Blok C2 westgevel 016 betaalbare koop	12,50	44,99	--	--
BD001_D	Bestaand Davinci	22,50	44,99	--	--
C2w017abk_	Blok C2 westgevel 017 betaalbare koop	18,50	44,96	--	--
C6n007gk_C	Blok C6 noordgevel 007 goedkope koop	9,50	44,92	--	--
D3o023vk_D	Blok D3 zuidgevel 023 vrije koop	12,50	44,87	--	--
BD003_D	Bestaand Davinci	22,50	44,84	--	--
D2w020cvk_	Blok D2 westgevel 020 vrije koop	51,50	44,80	--	--
D3n004vk_E	Blok D3 noordgevel 004 vrije koop	15,50	44,71	--	--
D5z009sh_E	Blok D5 zuidgevel 009 sociale huur	15,50	44,67	--	--
D3n005vk_E	Blok D3 noordgevel 005 vrije koop	15,50	44,67	--	--
D3o023vk_C	Blok D3 zuidgevel 023 vrije koop	9,50	44,67	--	--
BD001_B	Bestaand Davinci	16,50	44,65	--	--
D2w020cvk_	Blok D2 westgevel 020 vrije koop	48,50	44,64	--	--
D7z011bvk_	Blok D7 zuidgevel 011 vrije koop	33,50	44,59	--	--
D7z011bvk_	Blok D7 zuidgevel 011 vrije koop	30,50	44,57	--	--
BD006_A	Bestaand Davinci	31,50	44,51	--	--
A4n001abk_	Blok A4 noordgevel 001 betaalbare koop	18,50	44,49	--	--
C6n007gk_D	Blok C6 noordgevel 007 goedkope koop	12,50	44,49	--	--
D3n004vk_D	Blok D3 noordgevel 004 vrije koop	12,50	44,46	--	--
BD005_F	Bestaand Davinci	28,50	44,45	--	--
D3o023vk_E	Blok D3 zuidgevel 023 vrije koop	15,50	44,42	--	--
D3n005vk_D	Blok D3 noordgevel 005 vrije koop	12,50	44,40	--	--
C2n002abk_	Blok C2 noordgevel 002 betaalbare koop	3,00	44,38	--	--
A6o004bvk_	Blok A6 oostgevel 004 vrije koop	21,50	44,35	--	--
D7z012bvk_	Blok D7 zuidgevel 012 vrije koop	33,50	44,34	--	--
C6n007gk_B	Blok C6 noordgevel 007 goedkope koop	6,50	44,33	--	--
C2w017abk_	Blok C2 westgevel 017 betaalbare koop	15,50	44,30	--	--
D7z012bvk_	Blok D7 zuidgevel 012 vrije koop	27,50	44,30	--	--
D7z012bvk_	Blok D7 zuidgevel 012 vrije koop	30,50	44,29	--	--
D7z013vk_D	Blok D7 zuidgevel 012 vrije koop	30,50	44,28	--	--
C2w017abk_	Blok C2 westgevel 017 betaalbare koop	12,50	44,23	--	--
C6n006gk_C	Blok C6 noordgevel 006 goedkope koop	9,50	44,23	--	--
C6n006gk_D	Blok C6 noordgevel 006 goedkope koop	12,50	44,23	--	--
BD005_D	Bestaand Davinci	22,50	44,23	--	--
D3w025vk_D	Blok D3 westgevel 025 vrije koop	12,50	44,22	--	--
D5z009sh_D	Blok D5 zuidgevel 009 sociale huur	12,50	44,15	--	--
D3n004vk_C	Blok D3 noordgevel 004 vrije koop	9,50	44,14	--	--
C4z002bk_D	Blok C4 zuidgevel 002 betaalbare koop	12,50	44,11	--	--
D2w018cvk_	Blok D2 westgevel 018 vrije koop	42,50	44,11	--	--
D3w025vk_E	Blok D3 westgevel 025 vrije koop	15,50	44,10	--	--
D8z008sh_E	Blok D8 zuidgevel 008 sociale huur	15,50	44,10	--	--
D2c021cvk_	Blok D2 westgevel 021 vrije koop	51,50	44,03	--	--
A4n002abk_	Blok A4 noordgevel 002 betaalbare koop	18,50	43,94	--	--
D3w026vk_E	Blok D3 westgevel 026 vrije koop	15,50	43,94	--	--
D7o009avk_	Blok D7 oostgevel 009 vrije koop	18,50	43,94	--	--
D3n002vk_E	Blok D3 noordgevel 002 vrije koop	15,50	43,93	--	--
D8z010sh_E	Blok D8 zuidgevel 010 sociale huur	15,50	43,92	--	--
D5z008sh_E	Blok D5 zuidgevel 008 sociale huur	15,50	43,90	--	--
D3o021vk_B	Blok D3 zuidgevel 021 vrije koop	6,50	43,90	--	--
D3n003vk_E	Blok D3 noordgevel 003 vrije koop	15,50	43,89	--	--

Alle getoonde dB-waarden zijn A-gewogen

Rekenresultaten maximale geluidniveaus gesorteerd op hoogste waarde
Aldi_laden en lossen

Alcedo
24-10488

Rapport: Resultatentabel
Model: M35d - Euromarkt Alphen aan den Rijn_geluidvanwege Aldi -max. hoogtes app
LAmx totaalresultaten voor toetspunten
Groep: Laden en lossen

Naam					
Toetspunt	Omschrijving	Hoogte	Dag	Avond	Nacht
D3n002vk_D	Blok D3 noordgevel 002 vrije koop	12,50	43,88	--	--
D2w020cvk_	Blok D2 westgevel 020 vrije koop	45,50	43,88	--	--
D3n002vk_C	Blok D3 noordgevel 002 vrije koop	9,50	43,85	--	--
D2c021cvk_	Blok D2 westgevel 021 vrije koop	48,50	43,85	--	--
D3n003vk_D	Blok D3 noordgevel 003 vrije koop	12,50	43,81	--	--
D8z009sh_E	Blok D8 zuidgevel 009 sociale huur	15,50	43,78	--	--
D3w026vk_D	Blok D3 westgevel 026 vrije koop	12,50	43,75	--	--
D3n003vk_C	Blok D3 noordgevel 003 vrije koop	9,50	43,74	--	--
D3o022vk_B	Blok D3 zuidgevel 022 vrije koop	6,50	43,73	--	--
C6n006gk_B	Blok C6 noordgevel 006 goedkope koop	6,50	43,68	--	--
D7o008bvk_	Blok D7 oostgevel 008 vrije koop	21,50	43,68	--	--
D7z011bvk_	Blok D7 zuidgevel 011 vrije koop	21,50	43,68	--	--
A6o005bvk_	Blok A6 oostgevel 005 vrije koop	21,50	43,67	--	--
C2n001abk_	Blok C2 noordgevel 001 betaalbare koop	3,00	43,65	--	--
D7z011bvk_	Blok D7 zuidgevel 011 vrije koop	27,50	43,64	--	--
D3w027vk_E	Blok D3 westgevel 027 vrije koop	15,50	43,63	--	--
D5z008sh_D	Blok D5 zuidgevel 008 sociale huur	12,50	43,61	--	--
D2z015avk_	Blok D2 zuidgevel 015 vrije koop	15,50	43,61	--	--
D2z017avk_	Blok D2 zuidgevel 017 vrije koop	12,50	43,58	--	--
D3w027vk_D	Blok D3 westgevel 027 vrije koop	12,50	43,50	--	--
BD003_B	Bestaand Davinci	16,50	43,49	--	--
D8z011sh_E	Blok D8 zuidgevel 011 sociale huur	15,50	43,48	--	--
D7o010bvk_	Blok D7 oostgevel 010 vrije koop	33,50	43,48	--	--
D7z012bvk_	Blok D7 zuidgevel 012 vrije koop	21,50	43,47	--	--
C6n005gk_E	Blok C6 noordgevel 005 goedkope koop	15,50	43,44	--	--
D2w022cvk_	Blok D2 westgevel 022 vrije koop	51,50	43,41	--	--
D7o010bvk_	Blok D7 oostgevel 010 vrije koop	21,50	43,39	--	--
BD001_C	Bestaand Davinci	19,50	43,39	--	--
A4n003bbk_	Blok A4 noordgevel 003 betaalbare koop	30,50	43,35	--	--
A6o006bvk_	Blok A6 oostgevel 006 vrije koop	21,50	43,34	--	--
BD003_C	Bestaand Davinci	19,50	43,34	--	--
D7o007bvk_	Blok D7 oostgevel 007 vrije koop	21,50	43,32	--	--
D2z016avk_	Blok D2 zuidgevel 016 vrije koop	12,50	43,31	--	--
D2w018avk_	Blok D2 westgevel 018 vrije koop	15,50	43,30	--	--
D2w018avk_	Blok D2 westgevel 018 vrije koop	18,50	43,27	--	--
D7o010bvk_	Blok D7 oostgevel 010 vrije koop	30,50	43,25	--	--
D2w018bvk_	Blok D2 westgevel 018 vrije koop	30,50	43,25	--	--
D2w018bvk_	Blok D2 westgevel 018 vrije koop	21,50	43,24	--	--
D7z011avk_	Blok D7 zuidgevel 011 vrije koop	18,50	43,22	--	--
D7z012bvk_	Blok D7 zuidgevel 012 vrije koop	24,50	43,22	--	--
D2w022cvk_	Blok D2 westgevel 022 vrije koop	48,50	43,21	--	--
D7o009bvk_	Blok D7 oostgevel 009 vrije koop	33,50	43,16	--	--
D7z011bvk_	Blok D7 zuidgevel 011 vrije koop	24,50	43,15	--	--
C4z002bk_C	Blok C4 zuidgevel 002 betaalbare koop	9,50	43,13	--	--
D2w018bvk_	Blok D2 westgevel 018 vrije koop	24,50	43,13	--	--
C6n005gk_D	Blok C6 noordgevel 005 goedkope koop	12,50	43,12	--	--
A6o008bvk_	Blok A6 oostgevel 008 vrije koop	21,50	43,12	--	--
D7o009bvk_	Blok D7 oostgevel 009 vrije koop	21,50	43,11	--	--
A4n003bbk_	Blok A4 noordgevel 003 betaalbare koop	27,50	43,10	--	--
D3o020vk_A	Blok D3 zuidgevel 020 vrije koop	3,00	43,08	--	--
C6n005gk_C	Blok C6 noordgevel 005 goedkope koop	9,50	43,05	--	--
BD005_B	Bestaand Davinci	16,50	43,05	--	--
D8z012sh_E	Blok D8 zuidgevel 012 sociale huur	15,50	43,04	--	--
C6n004gk_D	Blok C6 noordgevel 004 goedkope koop	12,50	43,03	--	--
A4n003bbk_	Blok A4 noordgevel 003 betaalbare koop	24,50	43,02	--	--
D7o010bvk_	Blok D7 oostgevel 010 vrije koop	27,50	43,02	--	--
D7z012avk_	Blok D7 zuidgevel 012 vrije koop	18,50	43,01	--	--
D2w018cvk_	Blok D2 westgevel 018 vrije koop	39,50	42,98	--	--
A4n003bbk_	Blok A4 noordgevel 003 betaalbare koop	21,50	42,97	--	--
D3o023vk_B	Blok D3 zuidgevel 023 vrije koop	6,50	42,96	--	--
A4n003abk_	Blok A4 noordgevel 003 betaalbare koop	18,50	42,94	--	--
D7o009bvk_	Blok D7 oostgevel 009 vrije koop	30,50	42,94	--	--
D8z013sh_E	Blok D8 zuidgevel 013 sociale huur	15,50	42,93	--	--
C6n004gk_C	Blok C6 noordgevel 004 goedkope koop	9,50	42,92	--	--
D2w018bvk_	Blok D2 westgevel 018 vrije koop	27,50	42,88	--	--

Alle getoonde dB-waarden zijn A-gewogen

Rekenresultaten maximale geluidniveaus gesorteerd op hoogste waarde
Aldi_laden en lossen

Alcedo
24-10488

Rapport: Resultatentabel
Model: M35d - Euromarkt Alphen aan den Rijn_geluidvanwege Aldi -max. hoogtes app
LAmx totaalresultaten voor toetspunten
Groep: Laden en lossen

Naam					
Toetspunt	Omschrijving	Hoogte	Dag	Avond	Nacht
D7o009bvk_	Blok D7 oostgevel 009 vrije koop	27,50	42,78	--	--
C6n004gk_E	Blok C6 noordgevel 004 goedkope koop	15,50	42,76	--	--
D7z013vk_C	Blok D7 zuidgevel 012 vrije koop	27,50	42,75	--	--
D7z014vk_B	Blok D7 zuidgevel 014 vrije koop	24,50	42,75	--	--
D2w018bvk_	Blok D2 westgevel 018 vrije koop	36,50	42,75	--	--
D2w018bvk_	Blok D2 westgevel 018 vrije koop	33,50	42,67	--	--
D7o010bvk_	Blok D7 oostgevel 010 vrije koop	24,50	42,64	--	--
D8z009sh_D	Blok D8 zuidgevel 009 sociale huur	12,50	42,57	--	--
D7o009bvk_	Blok D7 oostgevel 009 vrije koop	24,50	42,56	--	--
C5n003bmh_	Blok C5 noordgevel 003 midden huur	18,50	42,52	--	--
D5n007sh_E	Blok D5 noordgevel 007 sociale huur	15,50	42,47	--	--
D7o007avk_	Blok D7 oostgevel 007 vrije koop	15,50	42,43	--	--
D8z011sh_D	Blok D8 zuidgevel 011 sociale huur	12,50	42,42	--	--
D6o001zorg	Blok D6 oostgevel 001 zorg	18,50	42,41	--	--
D2z017avk_	Blok D2 zuidgevel 017 vrije koop	9,50	42,38	--	--
C6n007gk_A	Blok C6 noordgevel 007 goedkope koop	3,00	42,38	--	--
D7z013vk_A	Blok D7 zuidgevel 012 vrije koop	21,50	42,36	--	--
D8z010sh_D	Blok D8 zuidgevel 010 sociale huur	12,50	42,33	--	--
D2w019bvk_	Blok D2 westgevel 019 vrije koop	21,50	42,32	--	--
C6n005gk_B	Blok C6 noordgevel 005 goedkope koop	6,50	42,28	--	--
D2w019bvk_	Blok D2 westgevel 019 vrije koop	30,50	42,28	--	--
D7o008avk_	Blok D7 oostgevel 008 vrije koop	18,50	42,26	--	--
D2z015avk_	Blok D2 zuidgevel 015 vrije koop	12,50	42,26	--	--
D3n001vk_D	Blok D3 noordgevel 001 vrije koop	12,50	42,25	--	--
D5z010sh_E	Blok D5 zuidgevel 010 sociale huur	15,50	42,24	--	--
D5z009sh_C	Blok D5 zuidgevel 009 sociale huur	9,50	42,23	--	--
D2w019bvk_	Blok D2 westgevel 019 vrije koop	24,50	42,23	--	--
D2z016avk_	Blok D2 zuidgevel 016 vrije koop	9,50	42,22	--	--
D5n007sh_D	Blok D5 noordgevel 007 sociale huur	12,50	42,21	--	--
A4n004bbk_	Blok A4 noordgevel 004 betaalbare koop	30,50	42,20	--	--
D7z014vk_A	Blok D7 zuidgevel 014 vrije koop	21,50	42,20	--	--
C4z002bk_B	Blok C4 zuidgevel 002 betaalbare koop	6,50	42,19	--	--
BD001_A	Bestaand Davinci	13,50	42,19	--	--
D7o007avk_	Blok D7 oostgevel 007 vrije koop	18,50	42,08	--	--
C6n003gk_E	Blok C6 noordgevel 003 goedkope koop	15,50	42,05	--	--
A4n004bbk_	Blok A4 noordgevel 004 betaalbare koop	27,50	42,03	--	--
D8z014sh_E	Blok D8 zuidgevel 014 sociale huur	15,50	42,02	--	--
D2w019bvk_	Blok D2 westgevel 019 vrije koop	27,50	42,02	--	--
D3n001vk_C	Blok D3 noordgevel 001 vrije koop	9,50	42,01	--	--
A6o005avk_	Blok A6 oostgevel 005 vrije koop	18,50	41,99	--	--
A4n005bbk_	Blok A4 noordgevel 005 betaalbare koop	30,50	41,99	--	--
C6n002gk_E	Blok C6 noordgevel 002 goedkope koop	15,50	41,96	--	--
A4n004bbk_	Blok A4 noordgevel 004 betaalbare koop	24,50	41,95	--	--
D3o021vk_A	Blok D3 zuidgevel 021 vrije koop	3,00	41,94	--	--
D7o010avk_	Blok D7 oostgevel 010 vrije koop	18,50	41,92	--	--
D3o022vk_A	Blok D3 zuidgevel 022 vrije koop	3,00	41,90	--	--
C6n001gk_E	Blok C6 noordgevel 001 goedkope koop	15,50	41,87	--	--
A4n004bbk_	Blok A4 noordgevel 004 betaalbare koop	21,50	41,86	--	--
A4n004abk_	Blok A4 noordgevel 004 betaalbare koop	18,50	41,85	--	--
C6n003gk_D	Blok C6 noordgevel 003 goedkope koop	12,50	41,85	--	--
A2w022ash_	Blok A2 westgevel 022 sociale huur	15,50	41,83	--	--
D5n006sh_E	Blok D5 noordgevel 006 sociale huur	15,50	41,82	--	--
D8z012sh_D	Blok D8 zuidgevel 012 sociale huur	12,50	41,82	--	--
D7z013vk_B	Blok D7 zuidgevel 012 vrije koop	24,50	41,82	--	--
C6n002gk_C	Blok C6 noordgevel 002 goedkope koop	9,50	41,81	--	--
C6n002gk_D	Blok C6 noordgevel 002 goedkope koop	12,50	41,81	--	--
BD005_C	Bestaand Davinci	19,50	41,80	--	--
C6n003gk_C	Blok C6 noordgevel 003 goedkope koop	9,50	41,78	--	--
C6n006gk_A	Blok C6 noordgevel 006 goedkope koop	3,00	41,77	--	--
A4n005bbk_	Blok A4 noordgevel 005 betaalbare koop	27,50	41,75	--	--
D6z004zorg	Blok D6 zuidgevel 004 zorg	15,50	41,74	--	--
D7o006avk_	Blok D7 oostgevel 006 vrije koop	15,50	41,74	--	--
D7o006bvk_	Blok D7 oostgevel 006 vrije koop	33,50	41,74	--	--
A6o004avk_	Blok A6 oostgevel 004 vrije koop	18,50	41,69	--	--
D8z013sh_D	Blok D8 zuidgevel 013 sociale huur	12,50	41,68	--	--

Alle getoonde dB-waarden zijn A-gewogen

Rekenresultaten maximale geluidniveaus gesorteerd op hoogste waarde
Aldi_laden en lossen

Alcedo
24-10488

Rapport: Resultatentabel
Model: M35d - Euromarkt Alphen aan den Rijn_geluidvanwege Aldi -max. hoogtes app
LAmx totaalresultaten voor toetspunten
Groep: Laden en lossen

Naam					
Toetspunt	Omschrijving	Hoogte	Dag	Avond	Nacht
D2w018avk_	Blok D2 westgevel 018 vrije koop	12,50	41,68	--	--
C6n001gk_D	Blok C6 noordgevel 001 goedkope koop	12,50	41,68	--	--
A4n005bbk_	Blok A4 noordgevel 005 betaalbare koop	24,50	41,68	--	--
C5n002bhm_	Blok C5 noordgevel 002 midden huur	18,50	41,66	--	--
D2w019avk_	Blok D2 westgevel 019 vrije koop	12,50	41,65	--	--
A4n005bbk_	Blok A4 noordgevel 005 betaalbare koop	21,50	41,64	--	--
A4n005abk_	Blok A4 noordgevel 005 betaalbare koop	18,50	41,63	--	--
D2w019avk_	Blok D2 westgevel 019 vrije koop	15,50	41,63	--	--
C6n004gk_B	Blok C6 noordgevel 004 goedkope koop	6,50	41,61	--	--
D2w019avk_	Blok D2 westgevel 019 vrije koop	18,50	41,60	--	--
C6n001gk_C	Blok C6 noordgevel 001 goedkope koop	9,50	41,60	--	--
D7o006bvk_	Blok D7 oostgevel 006 vrije koop	30,50	41,52	--	--
A2w022ash_	Blok A2 westgevel 022 sociale huur	12,50	41,47	--	--
D7o007avk_	Blok D7 oostgevel 007 vrije koop	12,50	41,45	--	--
D2w020avk_	Blok D2 westgevel 020 vrije koop	18,50	41,45	--	--
C5n001bhm_	Blok C5 noordgevel 001 midden huur	18,50	41,42	--	--
D5z008sh_C	Blok D5 zuidgevel 008 sociale huur	9,50	41,42	--	--
D7o006avk_	Blok D7 oostgevel 006 vrije koop	18,50	41,42	--	--
D2w020bvk_	Blok D2 westgevel 020 vrije koop	21,50	41,42	--	--
C4w003bk_E	Blok C4 westgevel 003 betaalbare koop	15,50	41,36	--	--
D7o006bvk_	Blok D7 oostgevel 006 vrije koop	27,50	41,36	--	--
D2w020bvk_	Blok D2 westgevel 020 vrije koop	24,50	41,35	--	--
C4w003bk_D	Blok C4 westgevel 003 betaalbare koop	12,50	41,33	--	--
D2w019cvk_	Blok D2 westgevel 019 vrije koop	42,50	41,33	--	--
A6o008avk_	Blok A6 oostgevel 008 vrije koop	18,50	41,30	--	--
D5n007sh_C	Blok D5 noordgevel 007 sociale huur	9,50	41,28	--	--
D3o023vk_A	Blok D3 zuidgevel 023 vrije koop	3,00	41,27	--	--
D2w022avk_	Blok D2 westgevel 022 vrije koop	18,50	41,25	--	--
D7o006bvk_	Blok D7 oostgevel 006 vrije koop	24,50	41,24	--	--
D2n005avk_	Blok D2 noordgevel 005 vrije koop	15,50	41,19	--	--
D3n001vk_E	Blok D3 noordgevel 001 vrije koop	15,50	41,15	--	--
D7o006bvk_	Blok D7 oostgevel 006 vrije koop	21,50	41,14	--	--
D7o009avk_	Blok D7 oostgevel 009 vrije koop	12,50	41,12	--	--
D8z014sh_D	Blok D8 zuidgevel 014 sociale huur	12,50	41,11	--	--
D2w020bvk_	Blok D2 westgevel 020 vrije koop	27,50	41,10	--	--
D2w019cvk_	Blok D2 westgevel 019 vrije koop	39,50	41,09	--	--
D2w019bvk_	Blok D2 westgevel 019 vrije koop	33,50	41,03	--	--
D2w019bvk_	Blok D2 westgevel 019 vrije koop	36,50	41,03	--	--
D2w020avk_	Blok D2 westgevel 020 vrije koop	12,50	40,99	--	--
D2w020avk_	Blok D2 westgevel 020 vrije koop	15,50	40,96	--	--
D7o008avk_	Blok D7 oostgevel 008 vrije koop	15,50	40,88	--	--
D7o006avk_	Blok D7 oostgevel 006 vrije koop	12,50	40,88	--	--
D5n006sh_D	Blok D5 noordgevel 006 sociale huur	12,50	40,82	--	--
C4z002bk_A	Blok C4 zuidgevel 002 betaalbare koop	3,00	40,82	--	--
D5z009sh_B	Blok D5 zuidgevel 009 sociale huur	6,50	40,81	--	--
C4w003bk_C	Blok C4 westgevel 003 betaalbare koop	9,50	40,79	--	--
D2w021avk_	Blok D2 westgevel 021 vrije koop	18,50	40,77	--	--
D2w021bvk_	Blok D2 westgevel 021 vrije koop	21,50	40,74	--	--
D2n005avk_	Blok D2 noordgevel 005 vrije koop	12,50	40,71	--	--
C5n003cmh_	Blok C5 noordgevel 003 midden huur	33,50	40,71	--	--
D2n005cvk_	Blok D2 noordgevel 005 vrije koop	51,50	40,66	--	--
D2w021bvk_	Blok D2 westgevel 021 vrije koop	24,50	40,63	--	--
D5n005sh_E	Blok D5 noordgevel 005 sociale huur	15,50	40,60	--	--
C6n005gk_A	Blok C6 noordgevel 005 goedkope koop	3,00	40,60	--	--
D5n001sh_E	Blok D5 noordgevel 001 sociale huur	15,50	40,56	--	--
D5n005sh_D	Blok D5 noordgevel 005 sociale huur	12,50	40,53	--	--
D2n005avk_	Blok D2 noordgevel 005 vrije koop	18,50	40,53	--	--
D2n005bvk_	Blok D2 noordgevel 005 vrije koop	21,50	40,51	--	--
D7o009avk_	Blok D7 oostgevel 009 vrije koop	15,50	40,50	--	--
D8z008sh_D	Blok D8 zuidgevel 008 sociale huur	12,50	40,50	--	--
D2n005bvk_	Blok D2 noordgevel 005 vrije koop	27,50	40,49	--	--
D2w020cvk_	Blok D2 westgevel 020 vrije koop	42,50	40,48	--	--
D2n005bvk_	Blok D2 noordgevel 005 vrije koop	24,50	40,47	--	--
A2n003sh_D	Blok A2 noordgevel 003 sociale huur	12,50	40,45	--	--
A2z020ash_	Blok A2 noordgevel 020 sociale huur	15,50	40,44	--	--

Alle getoonde dB-waarden zijn A-gewogen

Rekenresultaten maximale geluidniveaus gesorteerd op hoogste waarde
Aldi_laden en lossen

Alcedo
24-10488

Rapport: Resultatentabel
Model: M35d - Euromarkt Alphen aan den Rijn_geluidvanwege Aldi -max. hoogtes app
LAmaz totaalresultaten voor toetspunten
Groep: Laden en lossen

Naam					
Toetspunt	Omschrijving	Hoogte	Dag	Avond	Nacht
C6n002gk_B	Blok C6 noordgevel 002 goedkope koop	6,50	40,44	--	--
C6n004gk_A	Blok C6 noordgevel 004 goedkope koop	3,00	40,42	--	--
C6n003gk_B	Blok C6 noordgevel 003 goedkope koop	6,50	40,42	--	--
D2w020bvk_	Blok D2 westgevel 020 vrije koop	30,50	40,42	--	--
D5n006sh_C	Blok D5 noordgevel 006 sociale huur	9,50	40,41	--	--
D2n005bvk_	Blok D2 noordgevel 005 vrije koop	30,50	40,41	--	--
D2w020bvk_	Blok D2 westgevel 020 vrije koop	33,50	40,39	--	--
D2n005bvk_	Blok D2 noordgevel 005 vrije koop	36,50	40,39	--	--
D2w020bvk_	Blok D2 westgevel 020 vrije koop	36,50	40,38	--	--
D2w020cvk_	Blok D2 westgevel 020 vrije koop	39,50	40,38	--	--
D2w021bvk_	Blok D2 westgevel 021 vrije koop	27,50	40,37	--	--
D5n001sh_D	Blok D5 noordgevel 001 sociale huur	12,50	40,34	--	--
D2w022bvk_	Blok D2 westgevel 022 vrije koop	21,50	40,33	--	--
D5n004sh_D	Blok D5 noordgevel 004 sociale huur	12,50	40,32	--	--
A2z020ash_	Blok A2 noordgevel 020 sociale huur	12,50	40,31	--	--
D5z008sh_B	Blok D5 zuidgevel 008 sociale huur	6,50	40,28	--	--
C5n003cmh_	Blok C5 noordgevel 003 midden huur	30,50	40,27	--	--
D2w022bvk_	Blok D2 westgevel 022 vrije koop	24,50	40,27	--	--
A5n001vk_E	Blok A5 noordgevel 001 vrije koop	15,50	40,23	--	--
A2n003sh_C	Blok A2 noordgevel 003 sociale huur	9,50	40,23	--	--
D2n005cvk_	Blok D2 noordgevel 005 vrije koop	48,50	40,21	--	--
D2c021cvk_	Blok D2 westgevel 021 vrije koop	45,50	40,20	--	--
C6n001gk_B	Blok C6 noordgevel 001 goedkope koop	6,50	40,18	--	--
A2n004sh_C	Blok A2 noordgevel 004 sociale huur	9,50	40,17	--	--
C5n003cmh_	Blok C5 noordgevel 003 midden huur	27,50	40,16	--	--
D7w016cvk_	Blok D7 westgevel 016 vrije koop	27,50	40,14	--	--
C5n003cmh_	Blok C5 noordgevel 003 midden huur	24,50	40,13	--	--
C5n003cmh_	Blok C5 noordgevel 003 midden huur	21,50	40,12	--	--
D7w016cvk_	Blok D7 westgevel 016 vrije koop	24,50	40,12	--	--
D2n005bvk_	Blok D2 noordgevel 005 vrije koop	33,50	40,11	--	--
D5n005sh_C	Blok D5 noordgevel 005 sociale huur	9,50	40,10	--	--
D2n005cvk_	Blok D2 noordgevel 005 vrije koop	45,50	40,10	--	--
D6z004zorg	Blok D6 zuidgevel 004 zorg	12,50	40,04	--	--
D7z011avk_	Blok D7 zuidgevel 011 vrije koop	12,50	40,03	--	--
A2n004sh_D	Blok A2 noordgevel 004 sociale huur	12,50	40,02	--	--
A2n002sh_E	Blok A2 noordgevel 002 sociale huur	15,50	40,02	--	--
D2n005cvk_	Blok D2 noordgevel 005 vrije koop	39,50	40,01	--	--
A2n002sh_F	Blok A2 noordgevel 002 sociale huur	18,50	40,00	--	--
D2n001avk_	Blok D2 noordgevel 001 vrije koop	15,50	40,00	--	--
D2n005cvk_	Blok D2 noordgevel 005 vrije koop	42,50	40,00	--	--
D2n001avk_	Blok D2 noordgevel 001 vrije koop	18,50	39,98	--	--
D2w021bvk_	Blok D2 westgevel 021 vrije koop	30,50	39,97	--	--
D2c021cvk_	Blok D2 westgevel 021 vrije koop	42,50	39,97	--	--
A2n001sh_F	Blok A2 noordgevel 001 sociale huur	18,50	39,95	--	--
D2w021bvk_	Blok D2 westgevel 021 vrije koop	33,50	39,95	--	--
D2n004avk_	Blok D2 noordgevel 004 vrije koop	15,50	39,94	--	--
D2w021bvk_	Blok D2 westgevel 021 vrije koop	36,50	39,94	--	--
A6n001bvk_	Blok A6 noordgevel 001 vrije koop	36,50	39,93	--	--
D2n001bvk_	Blok D2 noordgevel 001 vrije koop	21,50	39,93	--	--
D2c021cvk_	Blok D2 westgevel 021 vrije koop	39,50	39,93	--	--
D2n004avk_	Blok D2 noordgevel 004 vrije koop	18,50	39,92	--	--
D6z006zorg	Blok D6 zuidgevel 006 zorg	15,50	39,91	--	--
A2n007sh_D	Blok A2 noordgevel 007 sociale huur	12,50	39,90	--	--
A6n002avk_	Blok A6 noordgevel 002 vrije koop	18,50	39,87	--	--
C5n002amh_	Blok C5 noordgevel 002 midden huur	15,50	39,87	--	--
D7z011avk_	Blok D7 zuidgevel 011 vrije koop	15,50	39,87	--	--
D2n003avk_	Blok D2 noordgevel 003 vrije koop	15,50	39,87	--	--
D2n003avk_	Blok D2 noordgevel 003 vrije koop	18,50	39,85	--	--
D2n002avk_	Blok D2 noordgevel 002 vrije koop	15,50	39,85	--	--
A2n002sh_C	Blok A2 noordgevel 002 sociale huur	9,50	39,84	--	--
D2n004bvk_	Blok D2 noordgevel 004 vrije koop	21,50	39,84	--	--
D2n002avk_	Blok D2 noordgevel 002 vrije koop	18,50	39,83	--	--
D2n003bvk_	Blok D2 noordgevel 003 vrije koop	21,50	39,83	--	--
D5z011sh_E	Blok D5 zuidgevel 011 sociale huur	15,50	39,82	--	--
D2n004bvk_	Blok D2 noordgevel 004 vrije koop	24,50	39,81	--	--

Alle getoonde dB-waarden zijn A-gewogen

Rekenresultaten maximale geluidniveaus gesorteerd op hoogste waarde
Aldi_laden en lossen

Alcedo
24-10488

Rapport: Resultatentabel
Model: M35d - Euromarkt Alphen aan den Rijn_geluidvanwege Aldi -max. hoogtes app
LAmx totaalresultaten voor toetspunten
Groep: Laden en lossen

Naam					
Toetspunt	Omschrijving	Hoogte	Dag	Avond	Nacht
A6n002avk_	Blok A6 noordgevel 002 vrije koop	15,50	39,80	--	--
D2n002bvk_	Blok D2 noordgevel 002 vrije koop	21,50	39,80	--	--
A6n002bvk_	Blok A6 noordgevel 002 vrije koop	21,50	39,79	--	--
D2n003bvk_	Blok D2 noordgevel 003 vrije koop	24,50	39,79	--	--
C5n003amh_	Blok C5 noordgevel 003 midden huur	15,50	39,78	--	--
D5n004sh_C	Blok D5 noordgevel 004 sociale huur	9,50	39,78	--	--
D2n004bvk_	Blok D2 noordgevel 004 vrije koop	27,50	39,77	--	--
D2n003bvk_	Blok D2 noordgevel 003 vrije koop	27,50	39,76	--	--
D2n002bvk_	Blok D2 noordgevel 002 vrije koop	24,50	39,76	--	--
D5z009sh_A	Blok D5 zuidgevel 009 sociale huur	3,00	39,74	--	--
D2n004bvk_	Blok D2 noordgevel 004 vrije koop	30,50	39,72	--	--
D2w022cvk_	Blok D2 westgevel 022 vrije koop	45,50	39,71	--	--
D2n003bvk_	Blok D2 noordgevel 003 vrije koop	30,50	39,70	--	--
D2n002bvk_	Blok D2 noordgevel 002 vrije koop	27,50	39,70	--	--
D2n001cvk_	Blok D2 noordgevel 001 vrije koop	51,50	39,70	--	--
A2n001sh_E	Blok A2 noordgevel 001 sociale huur	15,50	39,69	--	--
D2n004bvk_	Blok D2 noordgevel 004 vrije koop	33,50	39,67	--	--
D5z012sh_E	Blok D5 zuidgevel 012 sociale huur	15,50	39,66	--	--
D2n005avk_	Blok D2 noordgevel 005 vrije koop	9,50	39,66	--	--
A2n001sh_C	Blok A2 noordgevel 001 sociale huur	9,50	39,64	--	--
C5n002amh_	Blok C5 noordgevel 002 midden huur	12,50	39,64	--	--
D5z014sh_E	Blok D5 zuidgevel 014 sociale huur	15,50	39,64	--	--
D7o008avk_	Blok D7 oostgevel 008 vrije koop	12,50	39,64	--	--
D2w022bvk_	Blok D2 westgevel 022 vrije koop	27,50	39,64	--	--
D2n004bvk_	Blok D2 noordgevel 004 vrije koop	36,50	39,64	--	--
A2n006sh_D	Blok A2 noordgevel 006 sociale huur	12,50	39,63	--	--
D2w022bvk_	Blok D2 westgevel 022 vrije koop	30,50	39,62	--	--
D2n004cvk_	Blok D2 noordgevel 004 vrije koop	39,50	39,61	--	--
D2n003bvk_	Blok D2 noordgevel 003 vrije koop	33,50	39,60	--	--
D2n001bvk_	Blok D2 noordgevel 001 vrije koop	24,50	39,60	--	--
D2n004cvk_	Blok D2 noordgevel 004 vrije koop	42,50	39,60	--	--
D2n004cvk_	Blok D2 noordgevel 004 vrije koop	48,50	39,60	--	--
D2w022bvk_	Blok D2 westgevel 022 vrije koop	33,50	39,59	--	--
D2n002bvk_	Blok D2 noordgevel 002 vrije koop	30,50	39,59	--	--
D2n004cvk_	Blok D2 noordgevel 004 vrije koop	51,50	39,59	--	--
A2z020ash_	Blok A2 noordgevel 020 sociale huur	9,50	39,58	--	--
D2w022bvk_	Blok D2 westgevel 022 vrije koop	36,50	39,58	--	--
D2w022cvk_	Blok D2 westgevel 022 vrije koop	42,50	39,58	--	--
D2n004cvk_	Blok D2 noordgevel 004 vrije koop	45,50	39,58	--	--
D2w022cvk_	Blok D2 westgevel 022 vrije koop	39,50	39,57	--	--
D2n002bvk_	Blok D2 noordgevel 002 vrije koop	33,50	39,56	--	--
D2n003bvk_	Blok D2 noordgevel 003 vrije koop	36,50	39,55	--	--
C4w003bk_B	Blok C4 westgevel 003 betaalbare koop	6,50	39,54	--	--
A2n001sh_D	Blok A2 noordgevel 001 sociale huur	12,50	39,52	--	--
D2n004avk_	Blok D2 noordgevel 004 vrije koop	12,50	39,52	--	--
D2n002bvk_	Blok D2 noordgevel 002 vrije koop	36,50	39,52	--	--
C5n003amh_	Blok C5 noordgevel 003 midden huur	12,50	39,51	--	--
D2n003cvk_	Blok D2 noordgevel 003 vrije koop	39,50	39,51	--	--
D2n002avk_	Blok D2 noordgevel 002 vrije koop	12,50	39,50	--	--
D2n001bvk_	Blok D2 noordgevel 001 vrije koop	27,50	39,50	--	--
D7w016cvk_	Blok D7 westgevel 016 vrije koop	21,50	39,50	--	--
D2n001avk_	Blok D2 noordgevel 001 vrije koop	12,50	39,48	--	--
A6n001bvk_	Blok A6 noordgevel 001 vrije koop	33,50	39,48	--	--
D2n001bvk_	Blok D2 noordgevel 001 vrije koop	30,50	39,48	--	--
D2n003cvk_	Blok D2 noordgevel 003 vrije koop	42,50	39,48	--	--
D2n002cvk_	Blok D2 noordgevel 002 vrije koop	39,50	39,48	--	--
D2n003avk_	Blok D2 noordgevel 003 vrije koop	12,50	39,45	--	--
D2n001bvk_	Blok D2 noordgevel 001 vrije koop	33,50	39,45	--	--
D2n003cvk_	Blok D2 noordgevel 003 vrije koop	45,50	39,45	--	--
D2n002cvk_	Blok D2 noordgevel 002 vrije koop	42,50	39,45	--	--
D2n002cvk_	Blok D2 noordgevel 002 vrije koop	45,50	39,44	--	--
D2n003cvk_	Blok D2 noordgevel 003 vrije koop	48,50	39,43	--	--
D2n001bvk_	Blok D2 noordgevel 001 vrije koop	36,50	39,42	--	--
D2n002cvk_	Blok D2 noordgevel 002 vrije koop	48,50	39,42	--	--
D5z010sh_B	Blok D5 zuidgevel 010 sociale huur	6,50	39,41	--	--

Alle getoonde dB-waarden zijn A-gewogen

Rekenresultaten maximale geluidniveaus gesorteerd op hoogste waarde
Aldi_laden en lossen

Alcedo
24-10488

Rapport: Resultatentabel
Model: M35d - Euromarkt Alphen aan den Rijn_geluidvanwege Aldi -max. hoogtes app
LAmx totaalresultaten voor toetspunten
Groep: Laden en lossen

Naam	Omschrijving	Hoogte	Dag	Avond	Nacht
A2n005sh_D	Blok A2 noordgevel 005 sociale huur	12,50	39,40	--	--
D2n002cvk_	Blok D2 noordgevel 002 vrije koop	51,50	39,39	--	--
D2n001cvk_	Blok D2 noordgevel 001 vrije koop	39,50	39,39	--	--
A6n001avk_	Blok A6 noordgevel 001 vrije koop	18,50	39,37	--	--
A6n001bvk_	Blok A6 noordgevel 001 vrije koop	21,50	39,37	--	--
D2n001cvk_	Blok D2 noordgevel 001 vrije koop	42,50	39,37	--	--
C5w013amh_	Blok C5 westgevel 013 midden huur	12,50	39,36	--	--
D5n001sh_C	Blok D5 noordgevel 001 sociale huur	9,50	39,35	--	--
D2n001cvk_	Blok D2 noordgevel 001 vrije koop	48,50	39,35	--	--
A2w022ash_	Blok A2 westgevel 022 sociale huur	9,50	39,34	--	--
C5w015amh_	Blok C5 westgevel 015 midden huur	12,50	39,34	--	--
A6n001bvk_	Blok A6 noordgevel 001 vrije koop	30,50	39,34	--	--
D2n001cvk_	Blok D2 noordgevel 001 vrije koop	45,50	39,34	--	--
A6n003avk_	Blok A6 noordgevel 003 vrije koop	18,50	39,30	--	--
A6n001bvk_	Blok A6 noordgevel 001 vrije koop	27,50	39,30	--	--
A6n001bvk_	Blok A6 noordgevel 001 vrije koop	24,50	39,29	--	--
D2n003cvk_	Blok D2 noordgevel 003 vrije koop	51,50	39,29	--	--
A2n002sh_D	Blok A2 noordgevel 002 sociale huur	12,50	39,27	--	--
D5z008sh_A	Blok D5 zuidgevel 008 sociale huur	3,00	39,24	--	--
A2n003sh_F	Blok A2 noordgevel 003 sociale huur	18,50	39,22	--	--
A6n001avk_	Blok A6 noordgevel 001 vrije koop	15,50	39,21	--	--
A6n003avk_	Blok A6 noordgevel 003 vrije koop	15,50	39,21	--	--
A2n005sh_C	Blok A2 noordgevel 005 sociale huur	9,50	39,20	--	--
D8n007sh_D	Blok D8 noordgevel 007 sociale huur	12,50	39,20	--	--
C5n001amh_	Blok C5 noordgevel 001 midden huur	15,50	39,19	--	--
A2n007sh_C	Blok A2 noordgevel 007 sociale huur	9,50	39,17	--	--
D6z005zorg	Blok D6 zuidgevel 005 zorg	15,50	39,12	--	--
D7o010avk_	Blok D7 oostgevel 010 vrije koop	15,50	39,12	--	--
A2n003sh_E	Blok A2 noordgevel 003 sociale huur	15,50	39,10	--	--
D5n004sh_E	Blok D5 noordgevel 004 sociale huur	15,50	39,10	--	--
C5n003amh_	Blok C5 noordgevel 003 midden huur	9,50	39,06	--	--
A6n002bvk_	Blok A6 noordgevel 002 vrije koop	36,50	39,02	--	--
C5w012amh_	Blok C5 westgevel 012 midden huur	12,50	39,01	--	--
D2n004avk_	Blok D2 noordgevel 004 vrije koop	9,50	39,00	--	--
D5n002sh_E	Blok D5 noordgevel 002 sociale huur	15,50	38,99	--	--
A6n002bvk_	Blok A6 noordgevel 002 vrije koop	33,50	38,97	--	--
D7z011avk_	Blok D7 zuidgevel 011 vrije koop	9,50	38,95	--	--
A2n006sh_C	Blok A2 noordgevel 006 sociale huur	9,50	38,94	--	--
A2n001sh_B	Blok A2 noordgevel 001 sociale huur	6,50	38,93	--	--
A6n002avk_	Blok A6 noordgevel 002 vrije koop	12,50	38,93	--	--
D7o009avk_	Blok D7 oostgevel 009 vrije koop	9,50	38,93	--	--
A5n001vk_D	Blok A5 noordgevel 001 vrije koop	12,50	38,92	--	--
C5n002amh_	Blok C5 noordgevel 002 midden huur	9,50	38,90	--	--
A6n002bvk_	Blok A6 noordgevel 002 vrije koop	30,50	38,90	--	--
D8n004sh_D	Blok D8 noordgevel 004 sociale huur	12,50	38,88	--	--
D8n006sh_E	Blok D8 noordgevel 006 sociale huur	15,50	38,88	--	--
A6n002bvk_	Blok A6 noordgevel 002 vrije koop	27,50	38,88	--	--
A6n002bvk_	Blok A6 noordgevel 002 vrije koop	24,50	38,87	--	--
D7z012avk_	Blok D7 zuidgevel 012 vrije koop	15,50	38,86	--	--
C5n002cmh_	Blok C5 noordgevel 002 midden huur	33,50	38,86	--	--
D5z010sh_C	Blok D5 zuidgevel 010 sociale huur	9,50	38,85	--	--
D5z013sh_E	Blok D5 zuidgevel 013 sociale huur	15,50	38,85	--	--
D5z011sh_C	Blok D5 zuidgevel 011 sociale huur	9,50	38,84	--	--
D6o001zorg	Blok D6 oostgevel 001 zorg	15,50	38,81	--	--
D6w009zorg	Blok D6 westgevel 009 zorg	15,50	38,80	--	--
C5n001amh_	Blok C5 noordgevel 001 midden huur	12,50	38,78	--	--
D2n001avk_	Blok D2 noordgevel 001 vrije koop	9,50	38,78	--	--
D5n003sh_E	Blok D5 noordgevel 003 sociale huur	15,50	38,76	--	--
D8n003sh_E	Blok D8 noordgevel 003 sociale huur	15,50	38,76	--	--
C6n003gk_A	Blok C6 noordgevel 003 goedkope koop	3,00	38,76	--	--
C6n002gk_A	Blok C6 noordgevel 002 goedkope koop	3,00	38,76	--	--
D7n005avk_	Blok D7 noordgevel 005 vrije koop	15,50	38,75	--	--
D8n002sh_E	Blok D8 noordgevel 002 sociale huur	15,50	38,74	--	--
C5w016amh_	Blok C5 westgevel 016 midden huur	12,50	38,73	--	--
A6n003bvk_	Blok A6 noordgevel 003 vrije koop	36,50	38,72	--	--

Alle getoonde dB-waarden zijn A-gewogen

Rekenresultaten maximale geluidniveaus gesorteerd op hoogste waarde
Aldi_laden en lossen

Alcedo
24-10488

Rapport: Resultatentabel
Model: M35d - Euromarkt Alphen aan den Rijn_geluidvanwege Aldi -max. hoogtes app
LAmx totaalresultaten voor toetspunten
Groep: Laden en lossen

Naam					
Toetspunt	Omschrijving	Hoogte	Dag	Avond	Nacht
D8n007sh_E	Blok D8 noordgevel 007 sociale huur	15,50	38,69	--	--
D5z011sh_D	Blok D5 zuidgevel 011 sociale huur	12,50	38,68	--	--
D6z006zorg	Blok D6 zuidgevel 006 zorg	12,50	38,67	--	--
D6o001zorg	Blok D6 oostgevel 001 zorg	12,50	38,66	--	--
C5w014amh_	Blok C5 westgevel 014 midden huur	12,50	38,64	--	--
D7o010avk_	Blok D7 oostgevel 010 vrije koop	12,50	38,63	--	--
D2n005avk_	Blok D2 noordgevel 005 vrije koop	6,50	38,63	--	--
A6n003bvk_	Blok A6 noordgevel 003 vrije koop	21,50	38,63	--	--
A6n003bvk_	Blok A6 noordgevel 003 vrije koop	24,50	38,62	--	--
D7z012avk_	Blok D7 zuidgevel 012 vrije koop	12,50	38,61	--	--
A6n003bvk_	Blok A6 noordgevel 003 vrije koop	27,50	38,61	--	--
A6n003bvk_	Blok A6 noordgevel 003 vrije koop	30,50	38,60	--	--
C6n001gk_A	Blok C6 noordgevel 001 goedkope koop	3,00	38,59	--	--
D7w015cvk_	Blok D7 westgevel 015 vrije koop	24,50	38,59	--	--
D7w015cvk_	Blok D7 westgevel 015 vrije koop	21,50	38,57	--	--
D5n003sh_D	Blok D5 noordgevel 003 sociale huur	12,50	38,56	--	--
A2z020ash_	Blok A2 noordgevel 020 sociale huur	6,50	38,55	--	--
A6n003bvk_	Blok A6 noordgevel 003 vrije koop	33,50	38,55	--	--
D7w015bvk_	Blok D7 westgevel 015 vrije koop	18,50	38,55	--	--
D5z012sh_C	Blok D5 zuidgevel 012 sociale huur	9,50	38,54	--	--
D2n002avk_	Blok D2 noordgevel 002 vrije koop	9,50	38,54	--	--
A2n004sh_B	Blok A2 noordgevel 004 sociale huur	6,50	38,49	--	--
D8n005sh_E	Blok D8 noordgevel 005 sociale huur	15,50	38,47	--	--
D2n003avk_	Blok D2 noordgevel 003 vrije koop	9,50	38,47	--	--
C5w015amh_	Blok C5 westgevel 015 midden huur	9,50	38,46	--	--
D7w016bvk_	Blok D7 westgevel 016 vrije koop	18,50	38,46	--	--
D5z012sh_D	Blok D5 zuidgevel 012 sociale huur	12,50	38,45	--	--
A2n003sh_B	Blok A2 noordgevel 003 sociale huur	6,50	38,43	--	--
D5n002sh_D	Blok D5 noordgevel 002 sociale huur	12,50	38,42	--	--
D8n004sh_E	Blok D8 noordgevel 004 sociale huur	15,50	38,42	--	--
D7w016avk_	Blok D7 westgevel 016 vrije koop	12,50	38,42	--	--
D6w007zorg	Blok D6 westgevel 007 zorg	15,50	38,41	--	--
D6w009zorg	Blok D6 westgevel 009 zorg	12,50	38,40	--	--
D8n006sh_D	Blok D8 noordgevel 006 sociale huur	12,50	38,39	--	--
C5n002cmh_	Blok C5 noordgevel 002 midden huur	30,50	38,35	--	--
A2w022ash_	Blok A2 westgevel 022 sociale huur	6,50	38,34	--	--
A2n002sh_B	Blok A2 noordgevel 002 sociale huur	6,50	38,34	--	--
A6n003avk_	Blok A6 noordgevel 003 vrije koop	12,50	38,33	--	--
A6n001avk_	Blok A6 noordgevel 001 vrije koop	12,50	38,32	--	--
D7n005avk_	Blok D7 noordgevel 005 vrije koop	12,50	38,31	--	--
C4w003bk_A	Blok C4 westgevel 003 betaalbare koop	3,00	38,30	--	--
D5z010sh_D	Blok D5 zuidgevel 010 sociale huur	12,50	38,29	--	--
D5z014sh_D	Blok D5 zuidgevel 014 sociale huur	12,50	38,28	--	--
D2n002avk_	Blok D2 noordgevel 002 vrije koop	6,50	38,28	--	--
D7n005avk_	Blok D7 noordgevel 005 vrije koop	18,50	38,24	--	--
C5w012amh_	Blok C5 westgevel 012 midden huur	9,50	38,23	--	--
D8n003sh_D	Blok D8 noordgevel 003 sociale huur	12,50	38,22	--	--
D8n007sh_C	Blok D8 noordgevel 007 sociale huur	9,50	38,22	--	--
C5n002cmh_	Blok C5 noordgevel 002 midden huur	27,50	38,22	--	--
C5n002cmh_	Blok C5 noordgevel 002 midden huur	24,50	38,18	--	--
D7n004bvk_	Blok D7 noordgevel 004 vrije koop	21,50	38,18	--	--
D5z013sh_C	Blok D5 zuidgevel 013 sociale huur	9,50	38,16	--	--
D8n002sh_D	Blok D8 noordgevel 002 sociale huur	12,50	38,16	--	--
C5n002cmh_	Blok C5 noordgevel 002 midden huur	21,50	38,16	--	--
C5w012amh_	Blok C5 westgevel 012 midden huur	15,50	38,14	--	--
A2n005sh_B	Blok A2 noordgevel 005 sociale huur	6,50	38,12	--	--
D2n005avk_	Blok D2 noordgevel 005 vrije koop	3,00	38,10	--	--
C5n001cmh_	Blok C5 noordgevel 001 midden huur	33,50	38,08	--	--
D5z013sh_D	Blok D5 zuidgevel 013 sociale huur	12,50	38,07	--	--
D7n004avk_	Blok D7 noordgevel 004 vrije koop	15,50	38,06	--	--
C5w013amh_	Blok C5 westgevel 013 midden huur	9,50	38,06	--	--
A6n002avk_	Blok A6 noordgevel 002 vrije koop	9,50	38,04	--	--
D7w015cvk_	Blok D7 westgevel 015 vrije koop	33,50	38,02	--	--
D2n004avk_	Blok D2 noordgevel 004 vrije koop	6,50	38,01	--	--
D2n001avk_	Blok D2 noordgevel 001 vrije koop	6,50	37,97	--	--

Alle getoonde dB-waarden zijn A-gewogen

Rekenresultaten maximale geluidniveaus gesorteerd op hoogste waarde
Aldi_laden en lossen

Alcedo
24-10488

Rapport: Resultatentabel
Model: M35d - Euromarkt Alphen aan den Rijn_geluidvanwege Aldi -max. hoogtes app
LAmx totaalresultaten voor toetspunten
Groep: Laden en lossen

Naam					
Toetspunt	Omschrijving	Hoogte	Dag	Avond	Nacht
D7w015avk_	Blok D7 westgevel 015 vrije koop	15,50	37,96	--	--
C5w015bmh_	Blok C5 westgevel 015 midden huur	18,50	37,95	--	--
D8n005sh_D	Blok D8 noordgevel 005 sociale huur	12,50	37,95	--	--
D2n003avk_	Blok D2 noordgevel 003 vrije koop	6,50	37,95	--	--
C5w016amh_	Blok C5 westgevel 016 midden huur	15,50	37,95	--	--
C5w015cmh_	Blok C5 westgevel 015 midden huur	21,50	37,92	--	--
C5n001amh_	Blok C5 noordgevel 001 midden huur	9,50	37,91	--	--
D6z005zorg	Blok D6 zuidgevel 005 zorg	9,50	37,91	--	--
D6w007zorg	Blok D6 westgevel 007 zorg	12,50	37,91	--	--
D2n004avk_	Blok D2 noordgevel 004 vrije koop	3,00	37,91	--	--
D7w017avk_	Blok D7 westgevel 017 vrije koop	12,50	37,90	--	--
D8n004sh_C	Blok D8 noordgevel 004 sociale huur	9,50	37,89	--	--
C5w015cmh_	Blok C5 westgevel 015 midden huur	24,50	37,89	--	--
C5w015amh_	Blok C5 westgevel 015 midden huur	15,50	37,88	--	--
D7w016avk_	Blok D7 westgevel 016 vrije koop	15,50	37,88	--	--
A5n001vk_C	Blok A5 noordgevel 001 vrije koop	9,50	37,87	--	--
C5w015cmh_	Blok C5 westgevel 015 midden huur	27,50	37,85	--	--
D5z010sh_A	Blok D5 zuidgevel 010 sociale huur	3,00	37,84	--	--
D2n003avk_	Blok D2 noordgevel 003 vrije koop	3,00	37,83	--	--
D2n002avk_	Blok D2 noordgevel 002 vrije koop	3,00	37,81	--	--
C5w015cmh_	Blok C5 westgevel 015 midden huur	30,50	37,81	--	--
D5z014sh_C	Blok D5 zuidgevel 014 sociale huur	9,50	37,76	--	--
C5w014amh_	Blok C5 westgevel 014 midden huur	9,50	37,76	--	--
C5w015cmh_	Blok C5 westgevel 015 midden huur	33,50	37,76	--	--
C5n003amh_	Blok C5 noordgevel 003 midden huur	6,50	37,72	--	--
D6z005zorg	Blok D6 zuidgevel 005 zorg	12,50	37,68	--	--
D5n003sh_C	Blok D5 noordgevel 003 sociale huur	9,50	37,64	--	--
D6z006zorg	Blok D6 zuidgevel 006 zorg	9,50	37,64	--	--
A2n006sh_B	Blok A2 noordgevel 006 sociale huur	6,50	37,61	--	--
D7n003avk_	Blok D7 noordgevel 003 vrije koop	15,50	37,61	--	--
D2n001avk_	Blok D2 noordgevel 001 vrije koop	3,00	37,60	--	--
D6o001zorg	Blok D6 oostgevel 001 zorg	9,50	37,58	--	--
D7n004avk_	Blok D7 noordgevel 004 vrije koop	12,50	37,57	--	--
D7z012avk_	Blok D7 zuidgevel 012 vrije koop	9,50	37,54	--	--
C5n002amh_	Blok C5 noordgevel 002 midden huur	6,50	37,51	--	--
C5n001cmh_	Blok C5 noordgevel 001 midden huur	30,50	37,51	--	--
D7w015cvk_	Blok D7 westgevel 015 vrije koop	30,50	37,50	--	--
A2n007sh_B	Blok A2 noordgevel 007 sociale huur	6,50	37,49	--	--
D6w008zorg	Blok D6 westgevel 008 zorg	15,50	37,49	--	--
D6z004zorg	Blok D6 zuidgevel 004 zorg	9,50	37,46	--	--
D7n004avk_	Blok D7 noordgevel 004 vrije koop	18,50	37,45	--	--
A6n003avk_	Blok A6 noordgevel 003 vrije koop	9,50	37,41	--	--
D8n006sh_C	Blok D8 noordgevel 006 sociale huur	9,50	37,41	--	--
D6w009zorg	Blok D6 westgevel 009 zorg	9,50	37,38	--	--
A2n007sh_F	Blok A2 noordgevel 007 sociale huur	18,50	37,37	--	--
D5z011sh_B	Blok D5 zuidgevel 011 sociale huur	6,50	37,37	--	--
D7o010avk_	Blok D7 oostgevel 010 vrije koop	9,50	37,37	--	--
A6n001avk_	Blok A6 noordgevel 001 vrije koop	9,50	37,36	--	--
C5n001cmh_	Blok C5 noordgevel 001 midden huur	27,50	37,35	--	--
D7w015cvk_	Blok D7 westgevel 015 vrije koop	27,50	37,35	--	--
D5n002sh_C	Blok D5 noordgevel 002 sociale huur	9,50	37,33	--	--
D7n003avk_	Blok D7 noordgevel 003 vrije koop	12,50	37,31	--	--
C5w016amh_	Blok C5 westgevel 016 midden huur	9,50	37,31	--	--
C5n001cmh_	Blok C5 noordgevel 001 midden huur	24,50	37,29	--	--
C5n001cmh_	Blok C5 noordgevel 001 midden huur	21,50	37,27	--	--
D8n007sh_B	Blok D8 noordgevel 007 sociale huur	6,50	37,24	--	--
C5w015amh_	Blok C5 westgevel 015 midden huur	6,50	37,24	--	--
D8n003sh_C	Blok D8 noordgevel 003 sociale huur	9,50	37,22	--	--
D7n005bvk_	Blok D7 noordgevel 005 vrije koop	21,50	37,22	--	--
D7n005bvk_	Blok D7 noordgevel 005 vrije koop	33,50	37,22	--	--
D7n005bvk_	Blok D7 noordgevel 005 vrije koop	24,50	37,19	--	--
D8n002sh_C	Blok D8 noordgevel 002 sociale huur	9,50	37,18	--	--
C5w012cmh_	Blok C5 westgevel 012 midden huur	33,50	37,18	--	--
D7n005bvk_	Blok D7 noordgevel 005 vrije koop	27,50	37,17	--	--
D7n005bvk_	Blok D7 noordgevel 005 vrije koop	30,50	37,17	--	--

Alle getoonde dB-waarden zijn A-gewogen

Rekenresultaten maximale geluidniveaus gesorteerd op hoogste waarde
Aldi_laden en lossen

Alcedo
24-10488

Rapport: Resultatentabel
Model: M35d - Euromarkt Alphen aan den Rijn_geluidvanwege Aldi -max. hoogtes app
LAmx totaalresultaten voor toetspunten
Groep: Laden en lossen

Naam					
Toetspunt	Omschrijving	Hoogte	Dag	Avond	Nacht
D8n001sh_E	Blok D8 noordgevel 001 sociale huur	15,50	37,16	--	--
D7n003avk_	Blok D7 noordgevel 003 vrije koop	18,50	37,13	--	--
A6n002avk_	Blok A6 noordgevel 002 vrije koop	6,50	37,12	--	--
D6z005zorg	Blok D6 zuidgevel 005 zorg	6,50	37,11	--	--
D5z012sh_B	Blok D5 zuidgevel 012 sociale huur	6,50	37,10	--	--
D6w008zorg	Blok D6 westgevel 008 zorg	12,50	37,04	--	--
C5w012bhm_	Blok C5 westgevel 012 midden huur	18,50	37,02	--	--
C5w012amh_	Blok C5 westgevel 012 midden huur	6,50	37,01	--	--
C5w012cmh_	Blok C5 westgevel 012 midden huur	21,50	36,99	--	--
C5w012cmh_	Blok C5 westgevel 012 midden huur	24,50	36,95	--	--
A6n002avk_	Blok A6 noordgevel 002 vrije koop	3,00	36,93	--	--
D8n005sh_C	Blok D8 noordgevel 005 sociale huur	9,50	36,93	--	--
C5w016cmh_	Blok C5 westgevel 016 midden huur	33,50	36,93	--	--
C5w012cmh_	Blok C5 westgevel 012 midden huur	27,50	36,90	--	--
D8n004sh_B	Blok D8 noordgevel 004 sociale huur	6,50	36,89	--	--
A5n001vk_B	Blok A5 noordgevel 001 vrije koop	6,50	36,88	--	--
C5w013bhm_	Blok C5 westgevel 013 midden huur	18,50	36,88	--	--
C5w013cmh_	Blok C5 westgevel 013 midden huur	21,50	36,85	--	--
C5w012cmh_	Blok C5 westgevel 012 midden huur	30,50	36,85	--	--
C5w013amh_	Blok C5 westgevel 013 midden huur	6,50	36,82	--	--
D8n007sh_A	Blok D8 noordgevel 007 sociale huur	3,00	36,81	--	--
C5w013cmh_	Blok C5 westgevel 013 midden huur	24,50	36,81	--	--
A2n005sh_F	Blok A2 noordgevel 005 sociale huur	18,50	36,80	--	--
C5w013amh_	Blok C5 westgevel 013 midden huur	15,50	36,80	--	--
A2n006sh_F	Blok A2 noordgevel 006 sociale huur	18,50	36,79	--	--
D7w015avk_	Blok D7 westgevel 015 vrije koop	12,50	36,79	--	--
A2n007sh_E	Blok A2 noordgevel 007 sociale huur	15,50	36,78	--	--
D7w016avk_	Blok D7 westgevel 016 vrije koop	9,50	36,78	--	--
C5w013cmh_	Blok C5 westgevel 013 midden huur	27,50	36,76	--	--
D7w017avk_	Blok D7 westgevel 017 vrije koop	15,50	36,75	--	--
D6w007zorg	Blok D6 westgevel 007 zorg	9,50	36,74	--	--
C5w014bhm_	Blok C5 westgevel 014 midden huur	18,50	36,73	--	--
D7n004bvk_	Blok D7 noordgevel 004 vrije koop	24,50	36,73	--	--
C5w013cmh_	Blok C5 westgevel 013 midden huur	30,50	36,71	--	--
C5w014cmh_	Blok C5 westgevel 014 midden huur	21,50	36,70	--	--
D7n004bvk_	Blok D7 noordgevel 004 vrije koop	27,50	36,70	--	--
C5n001amh_	Blok C5 noordgevel 001 midden huur	6,50	36,69	--	--
D7n004avk_	Blok D7 noordgevel 004 vrije koop	9,50	36,68	--	--
D7n004bvk_	Blok D7 noordgevel 004 vrije koop	30,50	36,68	--	--
C5w014cmh_	Blok C5 westgevel 014 midden huur	24,50	36,66	--	--
C5w013cmh_	Blok C5 westgevel 013 midden huur	33,50	36,66	--	--
D7n004bvk_	Blok D7 noordgevel 004 vrije koop	33,50	36,66	--	--
C5w014amh_	Blok C5 westgevel 014 midden huur	15,50	36,65	--	--
D5z013sh_B	Blok D5 zuidgevel 013 sociale huur	6,50	36,61	--	--
C5w014cmh_	Blok C5 westgevel 014 midden huur	27,50	36,61	--	--
C5w016bhm_	Blok C5 westgevel 016 midden huur	18,50	36,60	--	--
C5w016cmh_	Blok C5 westgevel 016 midden huur	21,50	36,59	--	--
A5n001vk_A	Blok A5 noordgevel 001 vrije koop	3,00	36,58	--	--
C5w016cmh_	Blok C5 westgevel 016 midden huur	24,50	36,58	--	--
D8n005sh_A	Blok D8 noordgevel 005 sociale huur	3,00	36,56	--	--
C5w014cmh_	Blok C5 westgevel 014 midden huur	30,50	36,56	--	--
D8n004sh_A	Blok D8 noordgevel 004 sociale huur	3,00	36,54	--	--
D8n001sh_D	Blok D8 noordgevel 001 sociale huur	12,50	36,53	--	--
C5w014amh_	Blok C5 westgevel 014 midden huur	6,50	36,52	--	--
C5w014cmh_	Blok C5 westgevel 014 midden huur	33,50	36,51	--	--
A6n003avk_	Blok A6 noordgevel 003 vrije koop	6,50	36,49	--	--
D7w018avk_	Blok D7 westgevel 018 vrije koop	12,50	36,49	--	--
D6w008zorg	Blok D6 westgevel 008 zorg	6,50	36,46	--	--
D6z006zorg	Blok D6 zuidgevel 006 zorg	6,50	36,45	--	--
D7n003avk_	Blok D7 noordgevel 003 vrije koop	9,50	36,45	--	--
C5w016cmh_	Blok C5 westgevel 016 midden huur	30,50	36,45	--	--
D8n006sh_B	Blok D8 noordgevel 006 sociale huur	6,50	36,44	--	--
A6n001avk_	Blok A6 noordgevel 001 vrije koop	6,50	36,40	--	--
D6z005zorg	Blok D6 zuidgevel 005 zorg	3,00	36,40	--	--
C5w016cmh_	Blok C5 westgevel 016 midden huur	27,50	36,38	--	--

Alle getoonde dB-waarden zijn A-gewogen

Rekenresultaten maximale geluidniveaus gesorteerd op hoogste waarde
Aldi_laden en lossen

Alcedo
24-10488

Rapport: Resultatentabel
Model: M35d - Euromarkt Alphen aan den Rijn_geluidvanwege Aldi -max. hoogtes app
LAmx totaalresultaten voor toetspunten
Groep: Laden en lossen

Naam					
Toetspunt	Omschrijving	Hoogte	Dag	Avond	Nacht
C5w015amh_	Blok C5 westgevel 015 midden huur	3,00	36,37	--	--
D6w009zorg	Blok D6 westgevel 009 zorg	6,50	36,35	--	--
D7w019avk_	Blok D7 westgevel 019 vrije koop	12,50	36,35	--	--
D5z014sh_B	Blok D5 zuidgevel 014 sociale huur	6,50	36,33	--	--
C5n003amh_	Blok C5 noordgevel 003 midden huur	3,00	36,32	--	--
A6n003avk_	Blok A6 noordgevel 003 vrije koop	3,00	36,28	--	--
D6z006zorg	Blok D6 zuidgevel 006 zorg	3,00	36,26	--	--
D7n002avk_	Blok D7 noordgevel 002 vrije koop	9,50	36,26	--	--
A2n005sh_E	Blok A2 noordgevel 005 sociale huur	15,50	36,25	--	--
D8n003sh_B	Blok D8 noordgevel 003 sociale huur	6,50	36,23	--	--
A2n004sh_E	Blok A2 noordgevel 004 sociale huur	15,50	36,20	--	--
A2n006sh_E	Blok A2 noordgevel 006 sociale huur	15,50	36,20	--	--
D8n002sh_B	Blok D8 noordgevel 002 sociale huur	6,50	36,20	--	--
D6w007zorg	Blok D6 westgevel 007 zorg	6,50	36,17	--	--
C5n002amh_	Blok C5 noordgevel 002 midden huur	3,00	36,13	--	--
A6n001avk_	Blok A6 noordgevel 001 vrije koop	3,00	36,11	--	--
A2n004sh_F	Blok A2 noordgevel 004 sociale huur	18,50	36,09	--	--
D6z004zorg	Blok D6 zuidgevel 004 zorg	6,50	36,06	--	--
C5w016amh_	Blok C5 westgevel 016 midden huur	6,50	36,06	--	--
D7w017cvk_	Blok D7 westgevel 017 vrije koop	24,50	36,04	--	--
D7n003bvk_	Blok D7 noordgevel 003 vrije koop	21,50	36,00	--	--
D8n006sh_A	Blok D8 noordgevel 006 sociale huur	3,00	35,98	--	--
D6w008zorg	Blok D6 westgevel 008 zorg	9,50	35,95	--	--
D5z011sh_A	Blok D5 zuidgevel 011 sociale huur	3,00	35,94	--	--
D8n005sh_B	Blok D8 noordgevel 005 sociale huur	6,50	35,92	--	--
D6w008zorg	Blok D6 westgevel 008 zorg	3,00	35,91	--	--
D6w007zorg	Blok D6 westgevel 007 zorg	3,00	35,90	--	--
D7w018cvk_	Blok D7 westgevel 018 vrije koop	24,50	35,84	--	--
D6w009zorg	Blok D6 westgevel 009 zorg	3,00	35,83	--	--
D8n003sh_A	Blok D8 noordgevel 003 sociale huur	3,00	35,80	--	--
D7w018avk_	Blok D7 westgevel 018 vrije koop	15,50	35,80	--	--
C5w012amh_	Blok C5 westgevel 012 midden huur	3,00	35,79	--	--
D8n002sh_A	Blok D8 noordgevel 002 sociale huur	3,00	35,78	--	--
D7n002bvk_	Blok D7 noordgevel 002 vrije koop	24,50	35,77	--	--
D5z012sh_A	Blok D5 zuidgevel 012 sociale huur	3,00	35,74	--	--
C5w013amh_	Blok C5 westgevel 013 midden huur	3,00	35,72	--	--
D7w019cvk_	Blok D7 westgevel 019 vrije koop	24,50	35,67	--	--
D7w019cvk_	Blok D7 westgevel 019 vrije koop	27,50	35,66	--	--
D7w015avk_	Blok D7 westgevel 015 vrije koop	9,50	35,64	--	--
D7w018bvk_	Blok D7 westgevel 018 vrije koop	18,50	35,60	--	--
C5n001amh_	Blok C5 noordgevel 001 midden huur	3,00	35,58	--	--
D7n001bvk_	Blok D7 noordgevel 001 vrije koop	24,50	35,56	--	--
D8n001sh_C	Blok D8 noordgevel 001 sociale huur	9,50	35,55	--	--
D7n001bvk_	Blok D7 noordgevel 001 vrije koop	27,50	35,55	--	--
D7n003avk_	Blok D7 noordgevel 003 vrije koop	6,50	35,54	--	--
D7w019avk_	Blok D7 westgevel 019 vrije koop	15,50	35,54	--	--
D7w016avk_	Blok D7 westgevel 016 vrije koop	6,50	35,46	--	--
BD008_B	Bestaand Davinci	34,50	35,46	--	--
C5w014amh_	Blok C5 westgevel 014 midden huur	3,00	35,45	--	--
D7n002avk_	Blok D7 noordgevel 002 vrije koop	15,50	35,43	--	--
D7n002avk_	Blok D7 noordgevel 002 vrije koop	18,50	35,42	--	--
D7n002avk_	Blok D7 noordgevel 002 vrije koop	6,50	35,38	--	--
D7n005avk_	Blok D7 noordgevel 005 vrije koop	9,50	35,38	--	--
D5z013sh_A	Blok D5 zuidgevel 013 sociale huur	3,00	35,36	--	--
D5z014sh_A	Blok D5 zuidgevel 014 sociale huur	3,00	35,22	--	--
D7n002avk_	Blok D7 noordgevel 002 vrije koop	3,00	35,18	--	--
C5w016amh_	Blok C5 westgevel 016 midden huur	3,00	35,18	--	--
D6z004zorg	Blok D6 zuidgevel 004 zorg	3,00	35,12	--	--
D7w017avk_	Blok D7 westgevel 017 vrije koop	9,50	35,08	--	--
D7w016avk_	Blok D7 westgevel 016 vrije koop	3,00	35,07	--	--
D7w018avk_	Blok D7 westgevel 018 vrije koop	9,50	34,94	--	--
D7w019avk_	Blok D7 westgevel 019 vrije koop	9,50	34,82	--	--
D7n002avk_	Blok D7 noordgevel 002 vrije koop	12,50	34,67	--	--
D7w017bvk_	Blok D7 westgevel 017 vrije koop	18,50	34,66	--	--
D7w017cvk_	Blok D7 westgevel 017 vrije koop	21,50	34,63	--	--

Alle getoonde dB-waarden zijn A-gewogen

Rekenresultaten maximale geluidniveaus gesorteerd op hoogste waarde
Aldi_laden en lossen

Alcedo
24-10488

Rapport: Resultatentabel
Model: M35d - Euromarkt Alphen aan den Rijn_geluidvanwege Aldi -max. hoogtes app
LAmx totaalresultaten voor toetspunten
Groep: Laden en lossen

Naam					
Toetspunt	Omschrijving	Hoogte	Dag	Avond	Nacht
D7w016cvk_	Blok D7 westgevel 016 vrije koop	30,50	34,61	--	--
D7w016cvk_	Blok D7 westgevel 016 vrije koop	33,50	34,59	--	--
D8n001sh_B	Blok D8 noordgevel 001 sociale huur	6,50	34,58	--	--
D7w015avk_	Blok D7 westgevel 015 vrije koop	6,50	34,54	--	--
D7w018cvk_	Blok D7 westgevel 018 vrije koop	21,50	34,41	--	--
D7w017cvk_	Blok D7 westgevel 017 vrije koop	27,50	34,41	--	--
D7w017cvk_	Blok D7 westgevel 017 vrije koop	30,50	34,38	--	--
D7w018cvk_	Blok D7 westgevel 018 vrije koop	27,50	34,36	--	--
D7w018cvk_	Blok D7 westgevel 018 vrije koop	30,50	34,34	--	--
D7w017cvk_	Blok D7 westgevel 017 vrije koop	33,50	34,34	--	--
D7n003bv_	Blok D7 noordgevel 003 vrije koop	24,50	34,32	--	--
D7n003bv_	Blok D7 noordgevel 003 vrije koop	27,50	34,29	--	--
D7n003bv_	Blok D7 noordgevel 003 vrije koop	30,50	34,26	--	--
D7n003bv_	Blok D7 noordgevel 003 vrije koop	33,50	34,25	--	--
D7n002bv_	Blok D7 noordgevel 002 vrije koop	21,50	34,23	--	--
D7w019bv_	Blok D7 westgevel 019 vrije koop	18,50	34,21	--	--
D7w019cvk_	Blok D7 westgevel 019 vrije koop	21,50	34,19	--	--
D8n001sh_A	Blok D8 noordgevel 001 sociale huur	3,00	34,18	--	--
D7n002bv_	Blok D7 noordgevel 002 vrije koop	27,50	34,18	--	--
D7n002bv_	Blok D7 noordgevel 002 vrije koop	30,50	34,16	--	--
D7n002bv_	Blok D7 noordgevel 002 vrije koop	33,50	34,14	--	--
D7w018cvk_	Blok D7 westgevel 018 vrije koop	33,50	34,14	--	--
D7w015avk_	Blok D7 westgevel 015 vrije koop	3,00	34,14	--	--
D7w019cvk_	Blok D7 westgevel 019 vrije koop	30,50	34,12	--	--
D7w019cvk_	Blok D7 westgevel 019 vrije koop	33,50	34,09	--	--
D7n001av_	Blok D7 noordgevel 001 vrije koop	15,50	34,08	--	--
D7n001av_	Blok D7 noordgevel 001 vrije koop	18,50	34,06	--	--
D7w017av_	Blok D7 westgevel 017 vrije koop	6,50	34,05	--	--
D7n001bv_	Blok D7 noordgevel 001 vrije koop	21,50	34,04	--	--
D7n001bv_	Blok D7 noordgevel 001 vrije koop	30,50	33,96	--	--
D7n001bv_	Blok D7 noordgevel 001 vrije koop	33,50	33,94	--	--
D7w018av_	Blok D7 westgevel 018 vrije koop	6,50	33,93	--	--
D7n003av_	Blok D7 noordgevel 003 vrije koop	3,00	33,85	--	--
D7w019av_	Blok D7 westgevel 019 vrije koop	6,50	33,82	--	--
D7w017av_	Blok D7 westgevel 017 vrije koop	3,00	33,77	--	--
BD007_C	Bestaand Davinci	19,50	33,75	--	--
D7w018av_	Blok D7 westgevel 018 vrije koop	3,00	33,71	--	--
D7w019av_	Blok D7 westgevel 019 vrije koop	3,00	33,67	--	--
BD007_D	Bestaand Davinci	22,50	33,61	--	--
BD007_E	Bestaand Davinci	25,50	33,60	--	--
BD007_F	Bestaand Davinci	28,50	33,59	--	--
BD008_A	Bestaand Davinci	31,50	33,59	--	--
D7n001av_	Blok D7 noordgevel 001 vrije koop	9,50	33,56	--	--
D7n001av_	Blok D7 noordgevel 001 vrije koop	12,50	33,24	--	--
BD007_B	Bestaand Davinci	16,50	33,20	--	--
D7n001av_	Blok D7 noordgevel 001 vrije koop	6,50	32,90	--	--
D7n001av_	Blok D7 noordgevel 001 vrije koop	3,00	32,88	--	--
BD007_A	Bestaand Davinci	13,50	32,44	--	--
D7n004av_	Blok D7 noordgevel 004 vrije koop	6,50	--	--	--
D7n005av_	Blok D7 noordgevel 005 vrije koop	6,50	--	--	--

Alle getoonde dB-waarden zijn A-gewogen

Rekenresultaten maximale geluidniveaus gesorteerd op hoogste waarde
Aldi_laad- en losactiviteiten deelbijdrage bg

Alcedo
24-10488

Rapport: Resultatentabel
Model: M35d - Euromarkt Alphen aan den Rijn_geluidvanwege Aldi -max. hoogtes app
LAmax bij Bron voor toetspunt: Bz026aYTC_ - Blok B zuidgevel 026 YTC
Groep: Laden en lossen

Naam					
Bron	Omschrijving	Hoogte	Dag	Avond	Nacht
Bz026aYTC_	Blok B zuidgevel 026 YTC	3,00	81,99	--	--
B-S112	LAmax blok B super. vrachtwagen vertrek	1,00	81,99	--	--
B-S213	LAmax blok B super. afblazen remlucht	1,00	73,43	--	--
B-S111	LAmax blok B super. vrachtwagen aankomst	1,00	73,41	--	--
B-S312	LAmax blok B super. rolcontainers klinker	0,75	65,06	--	--
B-S212	LAmax blok B super. dichtsl. vrachtw portier	1,50	65,02	--	--
B-S214	LAmax blok B super. koeling vrachtwagens	3,50	55,07	--	--
B-S313	LAmax blok B super. broodtrolley klinker	0,20	53,01	--	--
B-S302	blok B super. rolcontainers klinker	0,75	50,97	--	--
LAmax	(hoofdgroep)	0,00	81,99	40,09	40,09

Rekenresultaten maximale geluidniveaus gesorteerd op hoogste waarde
Aldi_laad- en losactiviteiten deelbijdrage verdieping

Alcedo
24-10488

Rapport: Resultatentabel
Model: M35d - Euromarkt Alphen aan den Rijn_geluidvanwege Aldi -max. hoogtes app
LMax bij Bron voor toetspunt: BE002_A - Bestaand Euromarkt
Groep: Laden en lossen

Naam					
Bron	Omschrijving	Hoogte	Dag	Avond	Nacht
BE002_A	Bestaand Euromarkt	6,60	80,17	--	--
B-S111	LMax blok B super. vrachtwagen aankomst	1,00	80,17	--	--
B-S112	LMax blok B super. vrachtwagen vertrek	1,00	70,50	--	--
B-S213	LMax blok B super. afblazen remlucht	1,00	70,39	--	--
B-S312	LMax blok B super. rolcontainers klinker	0,75	67,86	--	--
B-S212	LMax blok B super. dichtsl. vrachtw portier	1,50	61,18	--	--
B-S313	LMax blok B super. broodtrolly klinker	0,20	55,17	--	--
B-S302	blok B super. rolcontainers klinker	0,75	53,73	--	--
B-S214	LMax blok B super. koeling vrachtwagens	3,50	50,37	--	--
LMax	(hoofdgroep)	0,00	80,17	42,23	42,23

Rekenresultaten maximale geluidniveaus gesorteerd op hoogste waarde
Aldi_laad- en losactiviteiten anders dan transportmiddelen

Alcedo
24-10488

Rapport: Resultatentabel
Model: M35d - Euromarkt Alphen aan den Rijn_geluidvanwege Aldi -max. hoogtes app
LAmx totaalresultaten voor toetspunten
Groep: rolkarretjes

Naam					
Toetspunt	Omschrijving	Hoogte	Dag	Avond	Nacht
BE001_A	Bestaand Euromarkt	6,60	70,79	--	--
BE001_B	Bestaand Euromarkt	9,60	69,82	--	--
BE001_C	Bestaand Euromarkt	12,60	68,68	--	--
Bo020aYTC_	Blok B oostgevel 020 YTC	15,50	68,61	--	--
Bz024YTC_A	Blok B zuidgevel 024 YTC	3,00	68,45	--	--
Bo020aYTC_	Blok B oostgevel 020 YTC	12,50	68,10	--	--
BE002_A	Bestaand Euromarkt	6,60	67,86	--	--
BE001_D	Bestaand Euromarkt	15,60	67,56	--	--
BE002_B	Bestaand Euromarkt	9,60	67,34	--	--
BE002_C	Bestaand Euromarkt	12,60	66,71	--	--
Bz025aYTC_	Blok B zuidgevel 025 YTC	3,00	66,44	--	--
Bo020aYTC_	Blok B oostgevel 020 YTC	18,50	66,04	--	--
BE002_D	Bestaand Euromarkt	15,60	66,03	--	--
Bz025bYTC_	Blok B zuidgevel 025 YTC	9,50	65,96	--	--
Bz025bYTC_	Blok B zuidgevel 025 YTC	12,50	65,47	--	--
Bo020bYTC_	Blok B oostgevel 020 YTC	21,50	65,42	--	--
Bz026aYTC_	Blok B zuidgevel 026 YTC	3,00	65,06	--	--
Bz026bYTC_	Blok B zuidgevel 026 YTC	9,50	64,94	--	--
Bz025bYTC_	Blok B zuidgevel 025 YTC	15,50	64,91	--	--
Bo020bYTC_	Blok B oostgevel 020 YTC	24,50	64,76	--	--
Bz026bYTC_	Blok B zuidgevel 026 YTC	12,50	64,63	--	--
Bz025bYTC_	Blok B zuidgevel 025 YTC	18,50	64,32	--	--
Bz026bYTC_	Blok B zuidgevel 026 YTC	15,50	64,27	--	--
Bz026bYTC_	Blok B zuidgevel 026 YTC	18,50	63,88	--	--
Bz025cYTC_	Blok B zuidgevel 025 YTC	21,50	63,71	--	--
Bz027bYTC_	Blok B zuidgevel 027 YTC	9,50	63,47	--	--
Bo019bYTC_	Blok B oostgevel 019 YTC	21,50	63,33	--	--
Bz027bYTC_	Blok B zuidgevel 027 YTC	12,50	63,24	--	--
Bz027aYTC_	Blok B zuidgevel 027 YTC	3,00	63,17	--	--
Bo019aYTC_	Blok B oostgevel 019 YTC	18,50	63,09	--	--
Bz027bYTC_	Blok B zuidgevel 027 YTC	15,50	62,97	--	--
Bz026cYTC_	Blok B zuidgevel 026 YTC	21,50	62,84	--	--
Bz025cYTC_	Blok B zuidgevel 025 YTC	24,50	62,82	--	--
Bo019bYTC_	Blok B oostgevel 019 YTC	24,50	62,73	--	--
Bz027bYTC_	Blok B zuidgevel 027 YTC	18,50	62,66	--	--
Bz026cYTC_	Blok B zuidgevel 026 YTC	24,50	61,91	--	--
Bz027cYTC_	Blok B zuidgevel 027 YTC	21,50	61,91	--	--
Bz027cYTC_	Blok B zuidgevel 027 YTC	24,50	61,00	--	--
Bo018bYTC_	Blok B oostgevel 018 YTC	24,50	60,72	--	--
Bz025bYTC_	Blok B zuidgevel 025 YTC	6,50	60,25	--	--
Bz026bYTC_	Blok B zuidgevel 026 YTC	6,50	59,96	--	--
Bo019aYTC_	Blok B oostgevel 019 YTC	15,50	59,80	--	--
Bo020aYTC_	Blok B oostgevel 020 YTC	9,50	59,38	--	--
BE003_D	Bestaand Euromarkt	15,60	59,24	--	--
Bz027bYTC_	Blok B zuidgevel 027 YTC	6,50	58,29	--	--
Bo018bYTC_	Blok B oostgevel 018 YTC	21,50	57,44	--	--
Bo020aYTC_	Blok B oostgevel 020 YTC	6,50	55,67	--	--
Bo019aYTC_	Blok B oostgevel 019 YTC	9,50	54,40	--	--
Bo019aYTC_	Blok B oostgevel 019 YTC	12,50	54,20	--	--
Bo019aYTC_	Blok B oostgevel 019 YTC	6,50	53,47	--	--
Bo018aYTC_	Blok B oostgevel 018 YTC	9,50	53,12	--	--
Bo017bYTC_	Blok B oostgevel 017 YTC	24,50	52,99	--	--
Bw028bYTC_	Blok B westgevel 028 YTC	12,50	52,96	--	--
Bw028bYTC_	Blok B westgevel 028 YTC	15,50	52,92	--	--
Bo018aYTC_	Blok B oostgevel 018 YTC	6,50	52,75	--	--
Bo018aYTC_	Blok B oostgevel 018 YTC	18,50	52,70	--	--
BE003_C	Bestaand Euromarkt	12,60	52,40	--	--
Bo017aYTC_	Blok B oostgevel 017 YTC	9,50	52,25	--	--
Bo017aYTC_	Blok B oostgevel 017 YTC	6,50	51,98	--	--
Bo018aYTC_	Blok B oostgevel 018 YTC	15,50	51,86	--	--
Bw028cYTC_	Blok B westgevel 028 YTC	18,50	51,83	--	--
Bo016aYTC_	Blok B oostgevel 016 YTC	9,50	51,59	--	--
Bo016aYTC_	Blok B oostgevel 016 YTC	6,50	51,33	--	--
Bo015aYTC_	Blok B oostgevel 015 YTC	9,50	51,00	--	--
Bo015aYTC_	Blok B oostgevel 015 YTC	6,50	50,75	--	--

Alle getoonde dB-waarden zijn A-gewogen

Rekenresultaten maximale geluidniveaus gesorteerd op hoogste waarde
Aldi_laad- en losactiviteiten anders dan transportmiddelen

Alcedo
24-10488

Rapport: Resultatentabel
Model: M35d - Euromarkt Alphen aan den Rijn_geluidvanwege Aldi -max. hoogtes app
LAmx totaalresultaten voor toetspunten
Groep: rolkarretjes

Naam					
Toetspunt	Omschrijving	Hoogte	Dag	Avond	Nacht
Bo014aYTC_	Blok B oostgevel 014 YTC	12,50	50,49	--	--
Bo014aYTC_	Blok B oostgevel 014 YTC	9,50	50,45	--	--
Bo014aYTC_	Blok B oostgevel 014 YTC	6,50	50,23	--	--
Bo017bYTC_	Blok B oostgevel 017 YTC	21,50	49,93	--	--
Bo018aYTC_	Blok B oostgevel 018 YTC	12,50	49,63	--	--
Bw028bYTC_	Blok B westgevel 028 YTC	9,50	49,45	--	--
BE003_B	Bestaand Euromarkt	9,60	49,09	--	--
Bw028aYTC_	Blok B westgevel 028 YTC	3,00	48,91	--	--
Bw028bYTC_	Blok B westgevel 028 YTC	6,50	48,67	--	--
Bo017aYTC_	Blok B oostgevel 017 YTC	15,50	48,33	--	--
Bo016bYTC_	Blok B oostgevel 016 YTC	24,50	47,92	--	--
Bo017aYTC_	Blok B oostgevel 017 YTC	18,50	47,56	--	--
Bo017aYTC_	Blok B oostgevel 017 YTC	12,50	47,27	--	--
BE003_A	Bestaand Euromarkt	6,60	47,11	--	--
A2z019ash_	Blok A2 zuidgevel 019 sociale huur	12,50	46,99	--	--
A2z019ash_	Blok A2 zuidgevel 019 sociale huur	15,50	46,98	--	--
A4z018abk_	Blok A4 zuidgevel 018 betaalbare koop	12,50	46,96	--	--
A4z018abk_	Blok A4 zuidgevel 018 betaalbare koop	15,50	46,96	--	--
A2z019ash_	Blok A2 zuidgevel 019 sociale huur	9,50	46,96	--	--
A4z016bk_D	Blok A4 zuidgevel 016 betaalbare koop	12,50	46,95	--	--
A4z016bk_E	Blok A4 zuidgevel 016 betaalbare koop	15,50	46,93	--	--
A4z018abk_	Blok A4 zuidgevel 018 betaalbare koop	9,50	46,93	--	--
A4z017abk_	Blok A4 zuidgevel 017 betaalbare koop	12,50	46,92	--	--
A4z017abk_	Blok A4 zuidgevel 017 betaalbare koop	15,50	46,92	--	--
A4z016bk_C	Blok A4 zuidgevel 016 betaalbare koop	9,50	46,92	--	--
A4z017abk_	Blok A4 zuidgevel 017 betaalbare koop	9,50	46,90	--	--
Bo016aYTC_	Blok B oostgevel 016 YTC	15,50	46,22	--	--
Bo016bYTC_	Blok B oostgevel 016 YTC	21,50	46,09	--	--
A4o012bbk_	Blok A4 oostgevel 012 betaalbare koop	30,50	46,08	--	--
A2z019ash_	Blok A2 zuidgevel 019 sociale huur	6,50	45,87	--	--
A4z018abk_	Blok A4 zuidgevel 018 betaalbare koop	6,50	45,85	--	--
A4z017abk_	Blok A4 zuidgevel 017 betaalbare koop	6,50	45,84	--	--
A4z016bk_B	Blok A4 zuidgevel 016 betaalbare koop	6,50	45,84	--	--
Bw029bYTC_	Blok B westgevel 029 YTC	12,50	45,77	--	--
Bo016aYTC_	Blok B oostgevel 016 YTC	12,50	45,69	--	--
Bw029bYTC_	Blok B westgevel 029 YTC	15,50	45,29	--	--
Bo015bYTC_	Blok B oostgevel 015 YTC	24,50	44,85	--	--
Bo015aYTC_	Blok B oostgevel 015 YTC	15,50	44,78	--	--
Bo016aYTC_	Blok B oostgevel 016 YTC	18,50	44,72	--	--
Bw029bYTC_	Blok B westgevel 029 YTC	6,50	44,55	--	--
Bo015aYTC_	Blok B oostgevel 015 YTC	12,50	44,42	--	--
Bw029bYTC_	Blok B westgevel 029 YTC	9,50	44,38	--	--
Bw029aYTC_	Blok B westgevel 029 YTC	3,00	43,75	--	--
Bo015bYTC_	Blok B oostgevel 015 YTC	21,50	43,72	--	--
Bo014aYTC_	Blok B oostgevel 014 YTC	15,50	43,61	--	--
A2z018bsh_	Blok A2 zuidgevel 018 sociale huur	18,50	43,01	--	--
Bo015aYTC_	Blok B oostgevel 015 YTC	18,50	42,84	--	--
Bo014bYTC_	Blok B oostgevel 014 YTC	24,50	42,84	--	--
A2z018ash_	Blok A2 zuidgevel 018 sociale huur	15,50	42,39	--	--
A2z018ash_	Blok A2 zuidgevel 018 sociale huur	12,50	42,37	--	--
A2z018ash_	Blok A2 zuidgevel 018 sociale huur	9,50	42,34	--	--
Bw029cYTC_	Blok B westgevel 029 YTC	18,50	42,34	--	--
Bw029dYTC_	Blok B westgevel 029 YTC	21,50	42,12	--	--
Bo014bYTC_	Blok B oostgevel 014 YTC	21,50	42,05	--	--
A4o011abk_	Blok A4 oostgevel 011 betaalbare koop	18,50	41,89	--	--
Bw028dYTC_	Blok B westgevel 028 YTC	21,50	41,77	--	--
Bo014aYTC_	Blok B oostgevel 014 YTC	18,50	41,60	--	--
A2z018ash_	Blok A2 zuidgevel 018 sociale huur	6,50	41,52	--	--
Bw028dYTC_	Blok B westgevel 028 YTC	24,50	41,48	--	--
Bw029dYTC_	Blok B westgevel 029 YTC	24,50	41,23	--	--
A2z016bsh_	Blok A2 zuidgevel 016 sociale huur	18,50	41,08	--	--
A2z016ash_	Blok A2 zuidgevel 016 sociale huur	15,50	40,75	--	--
Bw030bYTC_	Blok B westgevel 030 YTC	6,50	40,68	--	--
A2z013ash_	Blok A2 zuidgevel 013 sociale huur	15,50	40,65	--	--
A2z015bsh_	Blok A2 zuidgevel 015 sociale huur	18,50	40,61	--	--

Alle getoonde dB-waarden zijn A-gewogen

Rekenresultaten maximale geluidniveaus gesorteerd op hoogste waarde
Aldi_laad- en losactiviteiten anders dan transportmiddelen

Alcedo
24-10488

Rapport: Resultatentabel
Model: M35d - Euromarkt Alphen aan den Rijn_geluidvanwege Aldi -max. hoogtes app
LAmx totaalresultaten voor toetspunten
Groep: rolkarretjes

Naam	Omschrijving	Hoogte	Dag	Avond	Nacht
Bw030bYTC_	Blok B westgevel 030 YTC	9,50	40,59	--	--
A2z012ash_	Blok A2 zuidgevel 012 sociale huur	15,50	40,54	--	--
Bw030cYTC_	Blok B westgevel 030 YTC	18,50	40,51	--	--
A2z016ash_	Blok A2 zuidgevel 016 sociale huur	12,50	40,48	--	--
Bw030bYTC_	Blok B westgevel 030 YTC	12,50	40,48	--	--
A2z013ash_	Blok A2 zuidgevel 013 sociale huur	12,50	40,45	--	--
A2z013ash_	Blok A2 zuidgevel 013 sociale huur	9,50	40,41	--	--
Bw030bYTC_	Blok B westgevel 030 YTC	15,50	40,38	--	--
A2z015ash_	Blok A2 zuidgevel 004 sociale huur	15,50	40,37	--	--
Bw030dYTC_	Blok B westgevel 030 YTC	21,50	40,30	--	--
A2z014bsh_	Blok A2 zuidgevel 014 sociale huur	18,50	40,29	--	--
A2z012ash_	Blok A2 zuidgevel 012 sociale huur	12,50	40,24	--	--
Bw030aYTC_	Blok B westgevel 030 YTC	3,00	40,24	--	--
A2z016ash_	Blok A2 zuidgevel 016 sociale huur	9,50	40,23	--	--
A2z012ash_	Blok A2 zuidgevel 012 sociale huur	9,50	40,22	--	--
Bw031bYTC_	Blok B westgevel 031 YTC	6,50	40,10	--	--
A2z015ash_	Blok A2 zuidgevel 004 sociale huur	12,50	40,08	--	--
A2z017bsh_	Blok A2 zuidgevel 017 sociale huur	18,50	40,05	--	--
A2z014ash_	Blok A2 zuidgevel 014 sociale huur	15,50	40,04	--	--
A2z013bsh_	Blok A2 zuidgevel 013 sociale huur	18,50	40,04	--	--
Bw031bYTC_	Blok B westgevel 031 YTC	9,50	40,02	--	--
Bw031cYTC_	Blok B westgevel 031 YTC	18,50	39,96	--	--
Bw031bYTC_	Blok B westgevel 031 YTC	12,50	39,92	--	--
A2z012bsh_	Blok A2 zuidgevel 012 sociale huur	18,50	39,92	--	--
BE004_D	Bestaand Euromarkt	15,60	39,86	--	--
A2z015ash_	Blok A2 zuidgevel 004 sociale huur	9,50	39,84	--	--
Bw031bYTC_	Blok B westgevel 031 YTC	15,50	39,83	--	--
A2z014ash_	Blok A2 zuidgevel 014 sociale huur	12,50	39,80	--	--
A2z017ash_	Blok A2 zuidgevel 017 sociale huur	15,50	39,77	--	--
Bw031dYTC_	Blok B westgevel 031 YTC	21,50	39,76	--	--
A4z019abk_	Blok A4 zuidgevel 019 betaalbare koop	9,50	39,75	--	--
A2z017ash_	Blok A2 zuidgevel 017 sociale huur	12,50	39,73	--	--
A2z017ash_	Blok A2 zuidgevel 017 sociale huur	9,50	39,67	--	--
C3z004mh_B	Blok C3 zuidgevel 004 midden huur	6,50	39,59	--	--
A2z014ash_	Blok A2 zuidgevel 014 sociale huur	9,50	39,58	--	--
C3z004mh_C	Blok C3 zuidgevel 004 midden huur	9,50	39,57	--	--
C3z004mh_E	Blok C3 zuidgevel 004 midden huur	15,50	39,56	--	--
C3z004mh_D	Blok C3 zuidgevel 004 midden huur	12,50	39,55	--	--
Bw031aYTC_	Blok B westgevel 031 YTC	3,00	39,38	--	--
Bw032cYTC_	Blok B westgevel 032 YTC	18,50	39,32	--	--
Bw030dYTC_	Blok B westgevel 030 YTC	24,50	39,29	--	--
Bw032bYTC_	Blok B westgevel 032 YTC	12,50	39,27	--	--
C2o010abk_	Blok C2 oostgevel 010 betaalbare koop	9,50	39,25	--	--
A4z019abk_	Blok A4 zuidgevel 019 betaalbare koop	6,50	39,24	--	--
C2o010abk_	Blok C2 oostgevel 010 betaalbare koop	6,50	39,22	--	--
Bw032dYTC_	Blok B westgevel 032 YTC	21,50	39,14	--	--
Bw032bYTC_	Blok B westgevel 032 YTC	15,50	39,13	--	--
A2z016ash_	Blok A2 zuidgevel 016 sociale huur	6,50	39,11	--	--
A2z017ash_	Blok A2 zuidgevel 017 sociale huur	6,50	38,86	--	--
Bw031dYTC_	Blok B westgevel 031 YTC	24,50	38,84	--	--
A2z013ash_	Blok A2 zuidgevel 013 sociale huur	6,50	38,80	--	--
A2z015ash_	Blok A2 zuidgevel 004 sociale huur	6,50	38,67	--	--
Bw033dYTC_	Blok B westgevel 033 YTC	21,50	38,60	--	--
A2z012ash_	Blok A2 zuidgevel 012 sociale huur	6,50	38,52	--	--
Bw033dYTC_	Blok B westgevel 033 YTC	24,50	38,42	--	--
Bw032dYTC_	Blok B westgevel 032 YTC	24,50	38,34	--	--
A2z014ash_	Blok A2 zuidgevel 014 sociale huur	6,50	38,31	--	--
A4z019abk_	Blok A4 zuidgevel 019 betaalbare koop	15,50	38,28	--	--
A4z019abk_	Blok A4 zuidgevel 019 betaalbare koop	12,50	38,23	--	--
C4o001bk_E	Blok C4 oostgevel 001 betaalbare koop	15,50	38,20	--	--
A4z020abk_	Blok A4 zuidgevel 020 betaalbare koop	15,50	38,07	--	--
A4z020abk_	Blok A4 zuidgevel 020 betaalbare koop	12,50	38,03	--	--
A4z020abk_	Blok A4 zuidgevel 020 betaalbare koop	9,50	38,01	--	--
C2z011bbk_	Blok C2 zuidgevel 011 betaalbare koop	21,50	37,73	--	--
A2w021ash_	Blok A2 westgevel 021 sociale huur	18,50	37,65	--	--

Alle getoonde dB-waarden zijn A-gewogen

Rekenresultaten maximale geluidniveaus gesorteerd op hoogste waarde
Aldi_laad- en losactiviteiten anders dan transportmiddelen

Alcedo
24-10488

Rapport: Resultatentabel
Model: M35d - Euromarkt Alphen aan den Rijn_geluidvanwege Aldi -max. hoogtes app
LAmx totaalresultaten voor toetspunten
Groep: rolkarretjes

Naam					
Toetspunt	Omschrijving	Hoogte	Dag	Avond	Nacht
C2o010abk_	Blok C2 oostgevel 010 betaalbare koop	12,50	37,64	--	--
C2o010abk_	Blok C2 oostgevel 010 betaalbare koop	15,50	37,59	--	--
A4z021abk_	Blok A4 zuidgevel 021 betaalbare koop	15,50	37,59	--	--
A4z021abk_	Blok A4 zuidgevel 021 betaalbare koop	9,50	37,56	--	--
A4z021abk_	Blok A4 zuidgevel 021 betaalbare koop	12,50	37,56	--	--
A4z020abk_	Blok A4 zuidgevel 020 betaalbare koop	6,50	37,48	--	--
C2z012bbk_	Blok C2 zuidgevel 012 betaalbare koop	21,50	37,48	--	--
C4o001bk_D	Blok C4 oostgevel 001 betaalbare koop	12,50	37,37	--	--
C2z012abk_	Blok C2 zuidgevel 012 betaalbare koop	18,50	37,31	--	--
C2o009abk_	Blok C2 oostgevel 009 betaalbare koop	12,50	37,28	--	--
C5z009amh_	Blok C5 zuidgevel 009 midden huur	15,50	37,26	--	--
C3z004mh_A	Blok C3 zuidgevel 004 midden huur	3,00	37,26	--	--
C2013bbk_A	Blok C2 zuidgevel 013 betaalbare koop	21,50	37,26	--	--
C5z010amh_	Blok C5 zuidgevel 010 midden huur	15,50	37,23	--	--
C2o009abk_	Blok C2 oostgevel 009 betaalbare koop	15,50	37,23	--	--
A4o012bbk_	Blok A4 oostgevel 012 betaalbare koop	27,50	37,20	--	--
C3o003mh_B	Blok C3 oostgevel 003 midden huur	6,50	37,18	--	--
C5z009amh_	Blok C5 zuidgevel 009 midden huur	12,50	37,14	--	--
C3o003mh_C	Blok C3 oostgevel 003 midden huur	9,50	37,14	--	--
BD004_B	Bestaand Davinci	34,50	37,14	--	--
C3o003mh_D	Blok C3 oostgevel 003 midden huur	12,50	37,10	--	--
A4z021abk_	Blok A4 zuidgevel 021 betaalbare koop	6,50	37,09	--	--
C2z013abk_	Blok C2 zuidgevel 013 betaalbare koop	18,50	37,06	--	--
C3o003mh_E	Blok C3 oostgevel 003 midden huur	15,50	37,06	--	--
C2z014bbk_	Blok C2 zuidgevel 014 betaalbare koop	21,50	37,06	--	--
C2o008abk_	Blok C2 oostgevel 008 betaalbare koop	9,50	36,95	--	--
C5z010amh_	Blok C5 zuidgevel 010 midden huur	12,50	36,93	--	--
A2z016ash_	Blok A2 zuidgevel 016 sociale huur	3,00	36,91	--	--
C2o008abk_	Blok C2 oostgevel 008 betaalbare koop	12,50	36,89	--	--
A4z019bbk_	Blok A4 zuidgevel 019 betaalbare koop	18,50	36,88	--	--
C2z015bbk_	Blok C2 zuidgevel 015 betaalbare koop	21,50	36,88	--	--
A4z020bbk_	Blok A4 zuidgevel 020 betaalbare koop	18,50	36,86	--	--
C2o008abk_	Blok C2 oostgevel 008 betaalbare koop	15,50	36,86	--	--
C2z013abk_	Blok C2 zuidgevel 013 betaalbare koop	15,50	36,83	--	--
C2z014abk_	Blok C2 zuidgevel 014 betaalbare koop	18,50	36,81	--	--
BE004_A	Bestaand Euromarkt	6,60	36,81	--	--
BE004_B	Bestaand Euromarkt	9,60	36,76	--	--
A2z013ash_	Blok A2 zuidgevel 013 sociale huur	3,00	36,74	--	--
A2z019ash_	Blok A2 zuidgevel 019 sociale huur	3,00	36,70	--	--
A2z018ash_	Blok A2 zuidgevel 018 sociale huur	3,00	36,66	--	--
BE004_C	Bestaand Euromarkt	12,60	36,64	--	--
C2z015abk_	Blok C2 zuidgevel 015 betaalbare koop	18,50	36,58	--	--
A4z019cbk_	Blok A4 zuidgevel 019 betaalbare koop	27,50	36,53	--	--
C2o008abk_	Blok C2 oostgevel 008 betaalbare koop	6,50	36,51	--	--
BD004_A	Bestaand Davinci	31,50	36,50	--	--
C2o007abk_	Blok C2 oostgevel 007 betaalbare koop	12,50	36,49	--	--
A4z020cbk_	Blok A4 zuidgevel 020 betaalbare koop	27,50	36,47	--	--
A2z015ash_	Blok A2 zuidgevel 004 sociale huur	3,00	36,46	--	--
C3o002mh_B	Blok C3 oostgevel 002 midden huur	6,50	36,46	--	--
C2o007abk_	Blok C2 oostgevel 007 betaalbare koop	15,50	36,46	--	--
A4z018abk_	Blok A4 zuidgevel 018 betaalbare koop	3,00	36,43	--	--
C3o002mh_C	Blok C3 oostgevel 002 midden huur	9,50	36,42	--	--
C2z011abk_	Blok C2 zuidgevel 011 betaalbare koop	18,50	36,41	--	--
C3o002mh_D	Blok C3 oostgevel 002 midden huur	12,50	36,38	--	--
C3o002mh_E	Blok C3 oostgevel 002 midden huur	15,50	36,33	--	--
A4z019cbk_	Blok A4 zuidgevel 019 betaalbare koop	24,50	36,33	--	--
A2z017ash_	Blok A2 zuidgevel 017 sociale huur	3,00	36,31	--	--
A4z017cbk_	Blok A4 zuidgevel 017 betaalbare koop	30,50	36,30	--	--
C5o008amh_	Blok C5 oostgevel 008 midden huur	18,50	36,28	--	--
A4z020cbk_	Blok A4 zuidgevel 020 betaalbare koop	24,50	36,27	--	--
C4z002bk_E	Blok C4 zuidgevel 002 betaalbare koop	15,50	36,24	--	--
BD002_B	Bestaand Davinci	34,50	36,24	--	--
A4z019cbk_	Blok A4 zuidgevel 019 betaalbare koop	21,50	36,22	--	--
A4z021bbk_	Blok A4 zuidgevel 021 betaalbare koop	18,50	36,21	--	--
A2z014ash_	Blok A2 zuidgevel 014 sociale huur	3,00	36,19	--	--

Alle getoonde dB-waarden zijn A-gewogen

Rekenresultaten maximale geluidniveaus gesorteerd op hoogste waarde
Aldi_laad- en losactiviteiten anders dan transportmiddelen

Alcedo
24-10488

Rapport: Resultatentabel
Model: M35d - Euromarkt Alphen aan den Rijn_geluidvanwege Aldi -max. hoogtes app
LAmx totaalresultaten voor toetspunten
Groep: rolkarretjes

Naam					
Toetspunt	Omschrijving	Hoogte	Dag	Avond	Nacht
A4z020cbk_	Blok A4 zuidgevel 020 betaalbare koop	21,50	36,16	--	--
A4z018bbk_	Blok A4 zuidgevel 018 betaalbare koop	18,50	36,11	--	--
C2o006abk_	Blok C2 oostgevel 006 betaalbare koop	12,50	36,10	--	--
A4z017cbk_	Blok A4 zuidgevel 017 betaalbare koop	21,50	36,09	--	--
BD003_F	Bestaand Davinci	28,50	36,09	--	--
C5z009amh_	Blok C5 zuidgevel 009 midden huur	9,50	36,08	--	--
A4z017bbk_	Blok A4 zuidgevel 017 betaalbare koop	18,50	36,07	--	--
C2o006abk_	Blok C2 oostgevel 006 betaalbare koop	15,50	36,07	--	--
A4z019abk_	Blok A4 zuidgevel 019 betaalbare koop	3,00	36,07	--	--
A4z016bk_A	Blok A4 zuidgevel 016 betaalbare koop	3,00	35,99	--	--
A4z017abk_	Blok A4 zuidgevel 017 betaalbare koop	3,00	35,95	--	--
C4o001bk_C	Blok C4 oostgevel 001 betaalbare koop	9,50	35,90	--	--
C3w007mh_E	Blok C3 westgevel 007 midden huur	15,50	35,89	--	--
A4z021cbk_	Blok A4 zuidgevel 021 betaalbare koop	30,50	35,89	--	--
C5z010amh_	Blok C5 zuidgevel 010 midden huur	9,50	35,87	--	--
C3w007mh_D	Blok C3 westgevel 007 midden huur	12,50	35,86	--	--
C3w007mh_C	Blok C3 westgevel 007 midden huur	9,50	35,83	--	--
A4o012bbk_	Blok A4 oostgevel 012 betaalbare koop	24,50	35,83	--	--
BD003_E	Bestaand Davinci	25,50	35,81	--	--
A2z012ash_	Blok A2 zuidgevel 012 sociale huur	3,00	35,80	--	--
A4o011bbk_	Blok A4 oostgevel 011 betaalbare koop	30,50	35,75	--	--
A4z019cbk_	Blok A4 zuidgevel 019 betaalbare koop	30,50	35,73	--	--
C2z012abk_	Blok C2 zuidgevel 012 betaalbare koop	15,50	35,72	--	--
C2z012abk_	Blok C2 zuidgevel 012 betaalbare koop	12,50	35,69	--	--
D2z014cvk_	Blok D2 zuidgevel 014 vrije koop	39,50	35,69	--	--
C2z012abk_	Blok C2 zuidgevel 012 betaalbare koop	9,50	35,67	--	--
A4z020cbk_	Blok A4 zuidgevel 020 betaalbare koop	30,50	35,66	--	--
A4z018cbk_	Blok A4 zuidgevel 018 betaalbare koop	30,50	35,63	--	--
A4z021cbk_	Blok A4 zuidgevel 021 betaalbare koop	27,50	35,61	--	--
D2z014bvK_	Blok D2 zuidgevel 014 vrije koop	36,50	35,59	--	--
C3o001mh_B	Blok C3 oostgevel 001 midden huur	6,50	35,58	--	--
C3o001mh_C	Blok C3 oostgevel 001 midden huur	9,50	35,55	--	--
A4z018cbk_	Blok A4 zuidgevel 018 betaalbare koop	27,50	35,49	--	--
BD002_A	Bestaand Davinci	31,50	35,49	--	--
C3o001mh_D	Blok C3 oostgevel 001 midden huur	12,50	35,47	--	--
A4z017cbk_	Blok A4 zuidgevel 017 betaalbare koop	27,50	35,47	--	--
C2z013abk_	Blok C2 zuidgevel 013 betaalbare koop	12,50	35,42	--	--
A4z018cbk_	Blok A4 zuidgevel 018 betaalbare koop	24,50	35,42	--	--
C3o001mh_E	Blok C3 oostgevel 001 midden huur	15,50	35,41	--	--
A4z021cbk_	Blok A4 zuidgevel 021 betaalbare koop	24,50	35,40	--	--
C2z013abk_	Blok C2 zuidgevel 013 betaalbare koop	9,50	35,39	--	--
A4z017cbk_	Blok A4 zuidgevel 017 betaalbare koop	24,50	35,39	--	--
C3w005mh_C	Blok C3 westgevel 005 midden huur	9,50	35,37	--	--
A4z018cbk_	Blok A4 zuidgevel 018 betaalbare koop	21,50	35,37	--	--
A4z021cbk_	Blok A4 zuidgevel 021 betaalbare koop	21,50	35,33	--	--
C3w005mh_D	Blok C3 westgevel 005 midden huur	12,50	35,31	--	--
A4o012bbk_	Blok A4 oostgevel 012 betaalbare koop	21,50	35,29	--	--
C3o003mh_A	Blok C3 oostgevel 003 midden huur	3,00	35,26	--	--
C3w005mh_E	Blok C3 westgevel 005 midden huur	15,50	35,26	--	--
C5z011bmh_	Blok C5 zuidgevel 011 midden huur	33,50	35,26	--	--
C5z011bmh_	Blok C5 zuidgevel 011 midden huur	30,50	35,24	--	--
Bw033aYTC_	Blok B westgevel 033 YTC	3,00	35,23	--	--
C5z011bmh_	Blok C5 zuidgevel 011 midden huur	27,50	35,21	--	--
C5z011bmh_	Blok C5 zuidgevel 011 midden huur	24,50	35,19	--	--
C5z011bmh_	Blok C5 zuidgevel 011 midden huur	21,50	35,18	--	--
C5z011amh_	Blok C5 zuidgevel 011 midden huur	18,50	35,17	--	--
C4z002bk_D	Blok C4 zuidgevel 002 betaalbare koop	12,50	35,09	--	--
C5z010bmh_	Blok C5 zuidgevel 010 midden huur	33,50	35,06	--	--
C5z010bmh_	Blok C5 zuidgevel 010 midden huur	30,50	35,02	--	--
C5z010bmh_	Blok C5 zuidgevel 010 midden huur	27,50	34,99	--	--
D3o014vk_E	Blok D3 oostgevel 014 vrije koop	15,50	34,97	--	--
C5z010bmh_	Blok C5 zuidgevel 010 midden huur	24,50	34,97	--	--
A4z021abk_	Blok A4 zuidgevel 021 betaalbare koop	3,00	34,96	--	--
BD001_F	Bestaand Davinci	28,50	34,96	--	--
C5z010bmh_	Blok C5 zuidgevel 010 midden huur	21,50	34,95	--	--

Alle getoonde dB-waarden zijn A-gewogen

Rekenresultaten maximale geluidniveaus gesorteerd op hoogste waarde
Aldi_laad- en losactiviteiten anders dan transportmiddelen

Alcedo
24-10488

Rapport: Resultatentabel
Model: M35d - Euromarkt Alphen aan den Rijn_geluidvanwege Aldi -max. hoogtes app
LAmx totaalresultaten voor toetspunten
Groep: rolkarretjes

Naam	Omschrijving	Hoogte	Dag	Avond	Nacht
C5z010amh_	Blok C5 zuidgevel 010 midden huur	18,50	34,94	--	--
C4z002bk_C	Blok C4 zuidgevel 002 betaalbare koop	9,50	34,94	--	--
C2o010bbk_	Blok C2 oostgevel 010 betaalbare koop	18,50	34,90	--	--
A4z020abk_	Blok A4 zuidgevel 020 betaalbare koop	3,00	34,90	--	--
D3o014vk_D	Blok D3 oostgevel 014 vrije koop	12,50	34,88	--	--
C3w006mh_C	Blok C3 westgevel 006 midden huur	9,50	34,85	--	--
C5z009bmh_	Blok C5 zuidgevel 009 midden huur	30,50	34,85	--	--
C2o009abk_	Blok C2 oostgevel 009 betaalbare koop	9,50	34,84	--	--
C5z009bmh_	Blok C5 zuidgevel 009 midden huur	33,50	34,83	--	--
C2o010cbk_	Blok C2 oostgevel 010 betaalbare koop	21,50	34,83	--	--
C5z009bmh_	Blok C5 zuidgevel 009 midden huur	27,50	34,82	--	--
C3w006mh_D	Blok C3 westgevel 006 midden huur	12,50	34,80	--	--
C5z009bmh_	Blok C5 zuidgevel 009 midden huur	24,50	34,79	--	--
C5z009bmh_	Blok C5 zuidgevel 009 midden huur	21,50	34,77	--	--
C5z009amh_	Blok C5 zuidgevel 009 midden huur	18,50	34,76	--	--
C2o010cbk_	Blok C2 oostgevel 010 betaalbare koop	24,50	34,75	--	--
D2z013bvK_	Blok D2 zuidgevel 013 vrije koop	36,50	34,75	--	--
C3w006mh_E	Blok C3 westgevel 006 midden huur	15,50	34,74	--	--
Bw033cYTC_	Blok B westgevel 033 YTC	18,50	34,73	--	--
C2o010cbk_	Blok C2 oostgevel 010 betaalbare koop	27,50	34,67	--	--
C2z011bbk_	Blok C2 zuidgevel 011 betaalbare koop	24,50	34,66	--	--
C5o008amh_	Blok C5 oostgevel 008 midden huur	15,50	34,62	--	--
C2z011bbk_	Blok C2 zuidgevel 011 betaalbare koop	27,50	34,59	--	--
A4o011bbk_	Blok A4 oostgevel 011 betaalbare koop	27,50	34,58	--	--
C5o008amh_	Blok C5 oostgevel 008 midden huur	12,50	34,57	--	--
C2o009abk_	Blok C2 oostgevel 009 betaalbare koop	6,50	34,57	--	--
C2o009bbk_	Blok C2 oostgevel 009 betaalbare koop	18,50	34,55	--	--
BD001_E	Bestaand Davinci	25,50	34,52	--	--
C2o009cbk_	Blok C2 oostgevel 009 betaalbare koop	21,50	34,49	--	--
C2o009cbk_	Blok C2 oostgevel 009 betaalbare koop	24,50	34,42	--	--
D2o012bvK_	Blok D2 oostgevel 012 vrije koop	36,50	34,42	--	--
D2z014bvK_	Blok D2 zuidgevel 014 vrije koop	27,50	34,40	--	--
C3o002mh_A	Blok C3 oostgevel 002 midden huur	3,00	34,39	--	--
D2z014bvK_	Blok D2 zuidgevel 014 vrije koop	24,50	34,37	--	--
Bw033bYTC_	Blok B westgevel 033 YTC	6,50	34,36	--	--
A4o011bbk_	Blok A4 oostgevel 011 betaalbare koop	24,50	34,35	--	--
C2o009cbk_	Blok C2 oostgevel 009 betaalbare koop	27,50	34,35	--	--
D3o014vk_C	Blok D3 oostgevel 014 vrije koop	9,50	34,34	--	--
Bw033bYTC_	Blok B westgevel 033 YTC	9,50	34,33	--	--
D3o016vk_E	Blok D3 oostgevel 016 vrije koop	15,50	34,33	--	--
Bw033bYTC_	Blok B westgevel 033 YTC	12,50	34,32	--	--
Bw033bYTC_	Blok B westgevel 033 YTC	15,50	34,32	--	--
D3o012vk_E	Blok D3 oostgevel 012 vrije koop	15,50	34,24	--	--
A4o011bbk_	Blok A4 oostgevel 011 betaalbare koop	21,50	34,24	--	--
D3o012vk_D	Blok D3 oostgevel 012 vrije koop	12,50	34,22	--	--
D3o016vk_D	Blok D3 oostgevel 016 vrije koop	12,50	34,21	--	--
C2o008bbk_	Blok C2 oostgevel 008 betaalbare koop	18,50	34,20	--	--
C2z012bbk_	Blok C2 zuidgevel 012 betaalbare koop	24,50	34,20	--	--
D2z014bvK_	Blok D2 zuidgevel 014 vrije koop	21,50	34,20	--	--
C5o007amh_	Blok C5 oostgevel 007 midden huur	18,50	34,19	--	--
Bn003aYTC_	Blok B noordgevel 003 YTC	3,00	34,18	--	--
C2z012bbk_	Blok C2 zuidgevel 012 betaalbare koop	27,50	34,16	--	--
Bw034bYTC_	Blok B westgevel 034 YTC	18,50	34,14	--	--
C2o008cbk_	Blok C2 oostgevel 008 betaalbare koop	21,50	34,14	--	--
C2w016bbk_	Blok C2 westgevel 016 betaalbare koop	21,50	34,13	--	--
Bn003aYTC_	Blok B noordgevel 003 YTC	6,50	34,12	--	--
C5o008bmh_	Blok C5 oostgevel 008 midden huur	27,50	34,12	--	--
C5o008bmh_	Blok C5 oostgevel 008 midden huur	24,50	34,09	--	--
C2o008cbk_	Blok C2 oostgevel 008 betaalbare koop	24,50	34,08	--	--
C5o008bmh_	Blok C5 oostgevel 008 midden huur	21,50	34,07	--	--
C5o008bmh_	Blok C5 oostgevel 008 midden huur	30,50	34,06	--	--
Bw034cYTC_	Blok B westgevel 034 YTC	6,50	34,05	--	--
C2o007abk_	Blok C2 oostgevel 007 betaalbare koop	9,50	34,05	--	--
C5o008bmh_	Blok C5 oostgevel 008 midden huur	33,50	34,05	--	--
C2o008cbk_	Blok C2 oostgevel 008 betaalbare koop	27,50	34,02	--	--

Alle getoonde dB-waarden zijn A-gewogen

Rekenresultaten maximale geluidniveaus gesorteerd op hoogste waarde
 Aldi_laad- en losactiviteiten anders dan transportmiddelen

Alcedo
 24-10488

Rapport: Resultatentabel
 Model: M35d - Euromarkt Alphen aan den Rijn_geluidvanwege Aldi -max. hoogtes app
 LAmx totaalresultaten voor toetspunten
 Groep: rolkarretjes

Naam					
Toetspunt	Omschrijving	Hoogte	Dag	Avond	Nacht
D3o016vk_C	Blok D3 oostgevel 016 vrije koop	9,50	34,01	--	--
Bw034cYTC_	Blok B westgevel 034 YTC	9,50	33,96	--	--
Bn003bYTC_	Blok B noordgevel 003 YTC	18,50	33,95	--	--
Bw034cYTC_	Blok B westgevel 034 YTC	15,50	33,95	--	--
Bw034cYTC_	Blok B westgevel 034 YTC	12,50	33,94	--	--
A4o010bbk_	Blok A4 oostgevel 010 betaalbare koop	30,50	33,92	--	--
C2z014abk_	Blok C2 zuidgevel 014 betaalbare koop	15,50	33,88	--	--
Bn002aYTC_	Blok B noordgevel 002 YTC	6,50	33,87	--	--
Bn003aYTC_	Blok B noordgevel 003 YTC	15,50	33,87	--	--
Bn002bYTC_	Blok B noordgevel 002 YTC	18,50	33,85	--	--
Bn003aYTC_	Blok B noordgevel 003 YTC	9,50	33,85	--	--
Bn003aYTC_	Blok B noordgevel 003 YTC	12,50	33,85	--	--
C2o007bbk_	Blok C2 oostgevel 007 betaalbare koop	18,50	33,83	--	--
BD003_D	Bestaand Davinci	22,50	33,83	--	--
C2z015abk_	Blok C2 zuidgevel 015 betaalbare koop	15,50	33,81	--	--
Bn002aYTC_	Blok B noordgevel 002 YTC	15,50	33,80	--	--
D2z014bvk_	Blok D2 zuidgevel 014 vrije koop	33,50	33,80	--	--
C2013bbk_B	Blok C2 zuidgevel 013 betaalbare koop	24,50	33,79	--	--
Bn002aYTC_	Blok B noordgevel 002 YTC	9,50	33,78	--	--
Bn002aYTC_	Blok B noordgevel 002 YTC	12,50	33,78	--	--
D3o011vk_E	Blok D3 oostgevel 011 vrije koop	15,50	33,78	--	--
C2o007cbk_	Blok C2 oostgevel 007 betaalbare koop	21,50	33,78	--	--
D3o011vk_D	Blok D3 oostgevel 011 vrije koop	12,50	33,77	--	--
D3o015vk_E	Blok D3 oostgevel 015 vrije koop	15,50	33,77	--	--
BD003_C	Bestaand Davinci	19,50	33,77	--	--
D2o011bvk_	Blok D2 oostgevel 011 vrije koop	36,50	33,76	--	--
C2013bbk_C	Blok C2 zuidgevel 013 betaalbare koop	27,50	33,75	--	--
C2o007cbk_	Blok C2 oostgevel 007 betaalbare koop	24,50	33,74	--	--
D2z014bvk_	Blok D2 zuidgevel 014 vrije koop	30,50	33,74	--	--
C2w016abk_	Blok C2 westgevel 016 betaalbare koop	18,50	33,70	--	--
C2o007cbk_	Blok C2 oostgevel 007 betaalbare koop	27,50	33,68	--	--
D3o015vk_D	Blok D3 oostgevel 015 vrije koop	12,50	33,64	--	--
C2o006abk_	Blok C2 oostgevel 006 betaalbare koop	9,50	33,64	--	--
BD001_D	Bestaand Davinci	22,50	33,64	--	--
C2z014abk_	Blok C2 zuidgevel 014 betaalbare koop	12,50	33,59	--	--
C2z015abk_	Blok C2 zuidgevel 015 betaalbare koop	12,50	33,51	--	--
BD003_B	Bestaand Davinci	16,50	33,51	--	--
C5o008amh_	Blok C5 oostgevel 008 midden huur	9,50	33,46	--	--
C2o006bbk_	Blok C2 oostgevel 006 betaalbare koop	18,50	33,44	--	--
C2o007abk_	Blok C2 oostgevel 007 betaalbare koop	6,50	33,42	--	--
C2o006cbk_	Blok C2 oostgevel 006 betaalbare koop	21,50	33,40	--	--
C2z014bbk_	Blok C2 zuidgevel 014 betaalbare koop	24,50	33,40	--	--
D2z013cvk_	Blok D2 zuidgevel 013 vrije koop	51,50	33,39	--	--
C2z014bbk_	Blok C2 zuidgevel 014 betaalbare koop	27,50	33,37	--	--
A2o010ash_	Blok A2 oostgevel 010 sociale huur	15,50	33,36	--	--
C2o006cbk_	Blok C2 oostgevel 006 betaalbare koop	24,50	33,36	--	--
D2z014cvk_	Blok D2 zuidgevel 014 vrije koop	48,50	33,36	--	--
D2o010cvk_	Blok D2 oostgevel 010 vrije koop	39,50	33,35	--	--
D2z014cvk_	Blok D2 zuidgevel 014 vrije koop	51,50	33,34	--	--
D3o012vk_C	Blok D3 oostgevel 012 vrije koop	9,50	33,33	--	--
D2o012cvk_	Blok D2 oostgevel 012 vrije koop	51,50	33,33	--	--
C2o006cbk_	Blok C2 oostgevel 006 betaalbare koop	27,50	33,32	--	--
C2w016abk_	Blok C2 westgevel 016 betaalbare koop	15,50	33,31	--	--
C4z002bk_B	Blok C4 zuidgevel 002 betaalbare koop	6,50	33,31	--	--
D2o012cvk_	Blok D2 oostgevel 012 vrije koop	48,50	33,31	--	--
A4o010bbk_	Blok A4 oostgevel 010 betaalbare koop	27,50	33,30	--	--
C3o001mh_A	Blok C3 oostgevel 001 midden huur	3,00	33,27	--	--
D2z014cvk_	Blok D2 zuidgevel 014 vrije koop	45,50	33,27	--	--
D3o015vk_C	Blok D3 oostgevel 015 vrije koop	9,50	33,25	--	--
D2o012cvk_	Blok D2 oostgevel 012 vrije koop	45,50	33,25	--	--
D2z014cvk_	Blok D2 zuidgevel 014 vrije koop	42,50	33,25	--	--
BD001_C	Bestaand Davinci	19,50	33,25	--	--
A2o010ash_	Blok A2 oostgevel 010 sociale huur	12,50	33,23	--	--
A4o010bbk_	Blok A4 oostgevel 010 betaalbare koop	24,50	33,22	--	--
A4o010bbk_	Blok A4 oostgevel 010 betaalbare koop	21,50	33,18	--	--

Alle getoonde dB-waarden zijn A-gewogen

Rekenresultaten maximale geluidniveaus gesorteerd op hoogste waarde
Aldi_laad- en losactiviteiten anders dan transportmiddelen

Alcedo
24-10488

Rapport: Resultatentabel
Model: M35d - Euromarkt Alphen aan den Rijn_geluidvanwege Aldi -max. hoogtes app
LAmx totaalresultaten voor toetspunten
Groep: rolkarretjes

Naam	Omschrijving	Hoogte	Dag	Avond	Nacht
D2z013cvk_	Blok D2 zuidgevel 013 vrije koop	48,50	33,17	--	--
D2z013cvk_	Blok D2 zuidgevel 013 vrije koop	45,50	33,14	--	--
D2z013cvk_	Blok D2 zuidgevel 013 vrije koop	42,50	33,12	--	--
D2z013cvk_	Blok D2 zuidgevel 013 vrije koop	39,50	33,11	--	--
BD001_B	Bestaand Davinci	16,50	33,06	--	--
C2w016abk_	Blok C2 westgevel 016 betaalbare koop	12,50	33,02	--	--
C2z015bbk_	Blok C2 zuidgevel 015 betaalbare koop	24,50	33,02	--	--
D2o012cvk_	Blok D2 oostgevel 012 vrije koop	42,50	33,01	--	--
A2o010ash_	Blok A2 oostgevel 010 sociale huur	9,50	32,99	--	--
C2z015bbk_	Blok C2 zuidgevel 015 betaalbare koop	27,50	32,99	--	--
D2o012cvk_	Blok D2 oostgevel 012 vrije koop	39,50	32,98	--	--
Bn001cYTC_	Blok B noordgevel 001 YTC	24,50	32,95	--	--
Bn002aYTC_	Blok B noordgevel 002 YTC	3,00	32,89	--	--
C2o010abk_	Blok C2 oostgevel 010 betaalbare koop	3,00	32,87	--	--
C5o006amh_	Blok C5 oostgevel 006 midden huur	18,50	32,86	--	--
D2o009cvk_	Blok D2 oostgevel 009 vrije koop	39,50	32,86	--	--
C2o006abk_	Blok C2 oostgevel 006 betaalbare koop	6,50	32,83	--	--
D2z013bvk_	Blok D2 zuidgevel 013 vrije koop	21,50	32,82	--	--
D3o011vk_C	Blok D3 oostgevel 011 vrije koop	9,50	32,81	--	--
D2o011cvk_	Blok D2 oostgevel 011 vrije koop	51,50	32,79	--	--
C2w016abk_	Blok C2 westgevel 016 betaalbare koop	9,50	32,78	--	--
D2o011cvk_	Blok D2 oostgevel 011 vrije koop	48,50	32,75	--	--
D3o013vk_E	Blok D3 oostgevel 013 vrije koop	15,50	32,74	--	--
Bn001cYTC_	Blok B noordgevel 001 YTC	21,50	32,73	--	--
D2z013bvk_	Blok D2 zuidgevel 013 vrije koop	33,50	32,73	--	--
Bn001bYTC_	Blok B noordgevel 001 YTC	18,50	32,71	--	--
D3o013vk_D	Blok D3 oostgevel 013 vrije koop	12,50	32,70	--	--
D2o011cvk_	Blok D2 oostgevel 011 vrije koop	45,50	32,70	--	--
Bn003cYTC_	Blok B noordgevel 003 YTC	24,50	32,66	--	--
D2z013bvk_	Blok D2 zuidgevel 013 vrije koop	30,50	32,65	--	--
Bw034aYTC_	Blok B westgevel 034 YTC	3,00	32,64	--	--
D3z017vk_C	Blok D3 zuidgevel 017 vrije koop	9,50	32,62	--	--
D3z017vk_D	Blok D3 zuidgevel 017 vrije koop	12,50	32,61	--	--
D2z013bvk_	Blok D2 zuidgevel 013 vrije koop	27,50	32,60	--	--
D3z017vk_E	Blok D3 zuidgevel 017 vrije koop	15,50	32,59	--	--
D2z013bvk_	Blok D2 zuidgevel 013 vrije koop	24,50	32,57	--	--
D3o016vk_B	Blok D3 oostgevel 016 vrije koop	6,50	32,52	--	--
C2n004cbk_	Blok C2 noordgevel 004 betaalbare koop	27,50	32,52	--	--
Bn002cYTC_	Blok B noordgevel 002 YTC	24,50	32,51	--	--
A6o008bvk_	Blok A6 oostgevel 008 vrije koop	36,50	32,48	--	--
BE005_D	Bestaand Euromarkt	15,60	32,48	--	--
D2o012bvk_	Blok D2 oostgevel 012 vrije koop	33,50	32,47	--	--
D3z018vk_D	Blok D3 zuidgevel 018 vrije koop	12,50	32,41	--	--
D3z018vk_E	Blok D3 zuidgevel 018 vrije koop	15,50	32,40	--	--
Bn003cYTC_	Blok B noordgevel 003 YTC	21,50	32,40	--	--
D2o012bvk_	Blok D2 oostgevel 012 vrije koop	30,50	32,39	--	--
D2o008cvk_	Blok D2 oostgevel 008 vrije koop	39,50	32,39	--	--
A6o008bvk_	Blok A6 oostgevel 008 vrije koop	27,50	32,38	--	--
A6o008bvk_	Blok A6 oostgevel 008 vrije koop	30,50	32,38	--	--
D2o012avk_	Blok D2 oostgevel 012 vrije koop	18,50	32,37	--	--
D2o012bvk_	Blok D2 oostgevel 012 vrije koop	27,50	32,34	--	--
D2o011cvk_	Blok D2 oostgevel 011 vrije koop	42,50	32,33	--	--
A6o008bvk_	Blok A6 oostgevel 008 vrije koop	24,50	32,32	--	--
A6o008bvk_	Blok A6 oostgevel 008 vrije koop	33,50	32,31	--	--
D2o011cvk_	Blok D2 oostgevel 011 vrije koop	39,50	32,31	--	--
C4z002bk_A	Blok C4 zuidgevel 002 betaalbare koop	3,00	32,30	--	--
D2o012bvk_	Blok D2 oostgevel 012 vrije koop	24,50	32,30	--	--
D2o010cvk_	Blok D2 oostgevel 010 vrije koop	51,50	32,30	--	--
BE005_B	Bestaand Euromarkt	9,60	32,30	--	--
D2o012bvk_	Blok D2 oostgevel 012 vrije koop	21,50	32,27	--	--
D2o010cvk_	Blok D2 oostgevel 010 vrije koop	48,50	32,27	--	--
D3z018vk_C	Blok D3 zuidgevel 018 vrije koop	9,50	32,26	--	--
Bn002cYTC_	Blok B noordgevel 002 YTC	21,50	32,26	--	--
Bn001aYTC_	Blok B noordgevel 001 YTC	6,50	32,25	--	--
C2n003cbk_	Blok C2 noordgevel 003 betaalbare koop	24,50	32,23	--	--

Alle getoonde dB-waarden zijn A-gewogen

Rekenresultaten maximale geluidniveaus gesorteerd op hoogste waarde
 Aldi_laad- en losactiviteiten anders dan transportmiddelen

Alcedo
 24-10488

Rapport: Resultatentabel
 Model: M35d - Euromarkt Alphen aan den Rijn_geluidvanwege Aldi -max. hoogtes app
 LAmx totaalresultaten voor toetspunten
 Groep: rolkarretjes

Naam					
Toetspunt	Omschrijving	Hoogte	Dag	Avond	Nacht
D3o019vk_D	Blok D3 zuidgevel 019 vrije koop	12,50	32,22	--	--
D3o019vk_E	Blok D3 zuidgevel 019 vrije koop	15,50	32,21	--	--
D2o010cvk_	Blok D2 oostgevel 010 vrije koop	45,50	32,21	--	--
C6z012gk_E	Blok C6 zuidgevel 012 goedkope koop	15,50	32,18	--	--
Bn001aYTC_	Blok B noordgevel 001 YTC	15,50	32,16	--	--
C2n003cbk_	Blok C2 noordgevel 003 betaalbare koop	27,50	32,16	--	--
D2z014avk_	Blok D2 zuidgevel 014 vrije koop	18,50	32,15	--	--
Bn001aYTC_	Blok B noordgevel 001 YTC	12,50	32,13	--	--
Bn001aYTC_	Blok B noordgevel 001 YTC	9,50	32,12	--	--
D2o007cvk_	Blok D2 oostgevel 007 vrije koop	42,50	32,12	--	--
BE005_C	Bestaand Euromarkt	12,60	32,12	--	--
A6o007bvk_	Blok A6 oostgevel 007 vrije koop	24,50	32,10	--	--
D3o012vk_B	Blok D3 oostgevel 012 vrije koop	6,50	32,08	--	--
C6z013gk_E	Blok C6 zuidgevel 013 goedkope koop	15,50	32,08	--	--
C6z012gk_D	Blok C6 zuidgevel 012 goedkope koop	12,50	32,07	--	--
A6o007bvk_	Blok A6 oostgevel 007 vrije koop	30,50	32,06	--	--
D3o020vk_D	Blok D3 zuidgevel 020 vrije koop	12,50	32,04	--	--
C6z014gk_E	Blok C6 zuidgevel 014 goedkope koop	15,50	32,04	--	--
BE005_A	Bestaand Euromarkt	6,60	32,04	--	--
D3o020vk_E	Blok D3 zuidgevel 020 vrije koop	15,50	32,03	--	--
A6o007bvk_	Blok A6 oostgevel 007 vrije koop	27,50	32,00	--	--
A6o007bvk_	Blok A6 oostgevel 007 vrije koop	36,50	32,00	--	--
D3o013vk_C	Blok D3 oostgevel 013 vrije koop	9,50	31,98	--	--
D2o007cvk_	Blok D2 oostgevel 007 vrije koop	39,50	31,98	--	--
C5o007amh_	Blok C5 oostgevel 007 midden huur	15,50	31,97	--	--
D2o011bvk_	Blok D2 oostgevel 011 vrije koop	33,50	31,97	--	--
C6z013gk_D	Blok C6 zuidgevel 013 goedkope koop	12,50	31,96	--	--
C5o005amh_	Blok C5 oostgevel 005 midden huur	18,50	31,94	--	--
D3o019vk_C	Blok D3 zuidgevel 019 vrije koop	9,50	31,93	--	--
A6o008bvk_	Blok A6 oostgevel 008 vrije koop	21,50	31,93	--	--
C5o006amh_	Blok C5 oostgevel 006 midden huur	15,50	31,92	--	--
C6z014gk_D	Blok C6 zuidgevel 014 goedkope koop	12,50	31,92	--	--
A6o007bvk_	Blok A6 oostgevel 007 vrije koop	33,50	31,91	--	--
C5o007bhm_	Blok C5 oostgevel 007 midden huur	27,50	31,90	--	--
C5o007bhm_	Blok C5 oostgevel 007 midden huur	30,50	31,89	--	--
C5o007amh_	Blok C5 oostgevel 007 midden huur	12,50	31,88	--	--
C5o007bhm_	Blok C5 oostgevel 007 midden huur	33,50	31,88	--	--
D2o011bvk_	Blok D2 oostgevel 011 vrije koop	30,50	31,88	--	--
D3o021vk_E	Blok D3 zuidgevel 021 vrije koop	15,50	31,87	--	--
D2o009cvk_	Blok D2 oostgevel 009 vrije koop	51,50	31,86	--	--
D3o021vk_D	Blok D3 zuidgevel 021 vrije koop	12,50	31,85	--	--
C2o008abk_	Blok C2 oostgevel 008 betaalbare koop	3,00	31,85	--	--
D2o009cvk_	Blok D2 oostgevel 009 vrije koop	48,50	31,84	--	--
D2z013avk_	Blok D2 zuidgevel 013 vrije koop	18,50	31,83	--	--
D2o011bvk_	Blok D2 oostgevel 011 vrije koop	27,50	31,83	--	--
D3o015vk_B	Blok D3 oostgevel 015 vrije koop	6,50	31,81	--	--
D2o011bvk_	Blok D2 oostgevel 011 vrije koop	24,50	31,79	--	--
D2o009cvk_	Blok D2 oostgevel 009 vrije koop	45,50	31,79	--	--
C5o006amh_	Blok C5 oostgevel 006 midden huur	12,50	31,78	--	--
D2o010cvk_	Blok D2 oostgevel 010 vrije koop	42,50	31,78	--	--
A4o012abk_	Blok A4 oostgevel 012 betaalbare koop	18,50	31,76	--	--
D2o011bvk_	Blok D2 oostgevel 011 vrije koop	21,50	31,76	--	--
D2o006cvk_	Blok D2 oostgevel 006 vrije koop	42,50	31,75	--	--
D2o011avk_	Blok D2 oostgevel 011 vrije koop	18,50	31,74	--	--
A6o007bvk_	Blok A6 oostgevel 007 vrije koop	21,50	31,74	--	--
D2o010bvk_	Blok D2 oostgevel 010 vrije koop	36,50	31,68	--	--
D3o010vk_D	Blok D3 oostgevel 010 vrije koop	12,50	31,65	--	--
D2o006cvk_	Blok D2 oostgevel 006 vrije koop	39,50	31,63	--	--
D3o020vk_C	Blok D3 zuidgevel 020 vrije koop	9,50	31,61	--	--
D3o011vk_B	Blok D3 oostgevel 011 vrije koop	6,50	31,58	--	--
D3o010vk_E	Blok D3 oostgevel 010 vrije koop	15,50	31,57	--	--
D2o010bvk_	Blok D2 oostgevel 010 vrije koop	33,50	31,56	--	--
D2o010bvk_	Blok D2 oostgevel 010 vrije koop	30,50	31,49	--	--
BD001_A	Bestaand Davinci	13,50	31,48	--	--
A6o007avk_	Blok A6 oostgevel 007 vrije koop	18,50	31,43	--	--

Alle getoonde dB-waarden zijn A-gewogen

Rekenresultaten maximale geluidniveaus gesorteerd op hoogste waarde
 Aldi_laad- en losactiviteiten anders dan transportmiddelen

Alcedo
 24-10488

Rapport: Resultatentabel
 Model: M35d - Euromarkt Alphen aan den Rijn_geluidvanwege Aldi -max. hoogtes app
 LAmx totaalresultaten voor toetspunten
 Groep: rolkarretjes

Naam					
Toetspunt	Omschrijving	Hoogte	Dag	Avond	Nacht
A6o008avk_	Blok A6 oostgevel 008 vrije koop	18,50	31,43	--	--
D2o010bvk_	Blok D2 oostgevel 010 vrije koop	27,50	31,43	--	--
Bn001aYTC_	Blok B noordgevel 001 YTC	3,00	31,40	--	--
D2o010bvk_	Blok D2 oostgevel 010 vrije koop	24,50	31,40	--	--
D2o010bvk_	Blok D2 oostgevel 010 vrije koop	21,50	31,38	--	--
D2o010avk_	Blok D2 oostgevel 010 vrije koop	18,50	31,37	--	--
D2o009bvk_	Blok D2 oostgevel 009 vrije koop	36,50	31,33	--	--
C2o007abk_	Blok C2 oostgevel 007 betaalbare koop	3,00	31,32	--	--
A2o010ash_	Blok A2 oostgevel 010 sociale huur	6,50	31,30	--	--
D2o009cvk_	Blok D2 oostgevel 009 vrije koop	42,50	31,29	--	--
D3o021vk_C	Blok D3 zuidgevel 021 vrije koop	9,50	31,28	--	--
D3o016vk_A	Blok D3 oostgevel 016 vrije koop	3,00	31,27	--	--
C5o006bhm_	Blok C5 oostgevel 006 midden huur	27,50	31,27	--	--
C5o006bhm_	Blok C5 oostgevel 006 midden huur	30,50	31,24	--	--
D3o009vk_E	Blok D3 oostgevel 009 vrije koop	15,50	31,23	--	--
D3o014vk_B	Blok D3 oostgevel 014 vrije koop	6,50	31,22	--	--
C6z012gk_C	Blok C6 zuidgevel 012 goedkope koop	9,50	31,22	--	--
D2o009bvk_	Blok D2 oostgevel 009 vrije koop	33,50	31,22	--	--
C5o006bhm_	Blok C5 oostgevel 006 midden huur	33,50	31,21	--	--
C2w018abk_	Blok C2 westgevel 018 betaalbare koop	18,50	31,20	--	--
D3z017vk_B	Blok D3 zuidgevel 017 vrije koop	6,50	31,17	--	--
C5o007bhm_	Blok C5 oostgevel 007 midden huur	24,50	31,17	--	--
D2o009bvk_	Blok D2 oostgevel 009 vrije koop	30,50	31,13	--	--
D3o009vk_D	Blok D3 oostgevel 009 vrije koop	12,50	31,12	--	--
D2o009bvk_	Blok D2 oostgevel 009 vrije koop	27,50	31,09	--	--
D2o009bvk_	Blok D2 oostgevel 009 vrije koop	24,50	31,07	--	--
D2o009bvk_	Blok D2 oostgevel 009 vrije koop	21,50	31,05	--	--
D2o009avk_	Blok D2 oostgevel 009 vrije koop	18,50	31,04	--	--
D2o008bvk_	Blok D2 oostgevel 008 vrije koop	36,50	31,01	--	--
C2z015abk_	Blok C2 zuidgevel 015 betaalbare koop	9,50	30,99	--	--
A6o006bvk_	Blok A6 oostgevel 006 vrije koop	33,50	30,98	--	--
C6z013gk_C	Blok C6 zuidgevel 013 goedkope koop	9,50	30,96	--	--
D2o007bvk_	Blok D2 oostgevel 007 vrije koop	36,50	30,96	--	--
D3o008vk_E	Blok D3 oostgevel 008 vrije koop	15,50	30,91	--	--
D2o008bvk_	Blok D2 oostgevel 008 vrije koop	33,50	30,91	--	--
A6o006bvk_	Blok A6 oostgevel 006 vrije koop	24,50	30,90	--	--
C5o005bhm_	Blok C5 oostgevel 005 midden huur	27,50	30,90	--	--
C5o007bhm_	Blok C5 oostgevel 007 midden huur	21,50	30,90	--	--
D2o007cvk_	Blok D2 oostgevel 007 vrije koop	48,50	30,90	--	--
C5o006bhm_	Blok C5 oostgevel 006 midden huur	24,50	30,88	--	--
A6o006bvk_	Blok A6 oostgevel 006 vrije koop	30,50	30,87	--	--
C5o005bhm_	Blok C5 oostgevel 005 midden huur	30,50	30,87	--	--
D2o007bvk_	Blok D2 oostgevel 007 vrije koop	33,50	30,87	--	--
C2w018abk_	Blok C2 westgevel 018 betaalbare koop	15,50	30,86	--	--
D3z018vk_B	Blok D3 zuidgevel 018 vrije koop	6,50	30,86	--	--
D2o008bvk_	Blok D2 oostgevel 008 vrije koop	30,50	30,85	--	--
C2o006abk_	Blok C2 oostgevel 006 betaalbare koop	3,00	30,84	--	--
C5o005bhm_	Blok C5 oostgevel 005 midden huur	33,50	30,84	--	--
D2o008cvk_	Blok D2 oostgevel 008 vrije koop	51,50	30,84	--	--
C2w018abk_	Blok C2 westgevel 018 betaalbare koop	12,50	30,82	--	--
D2o008cvk_	Blok D2 oostgevel 008 vrije koop	48,50	30,82	--	--
D2o007bvk_	Blok D2 oostgevel 007 vrije koop	30,50	30,81	--	--
D2o008cvk_	Blok D2 oostgevel 008 vrije koop	42,50	30,81	--	--
D2o008cvk_	Blok D2 oostgevel 008 vrije koop	45,50	30,81	--	--
C2w018abk_	Blok C2 westgevel 018 betaalbare koop	9,50	30,80	--	--
A6o006bvk_	Blok A6 oostgevel 006 vrije koop	27,50	30,80	--	--
D2o008bvk_	Blok D2 oostgevel 008 vrije koop	27,50	30,80	--	--
A4w022bbk_	Blok A4 westgevel 022 betaalbare koop	18,50	30,78	--	--
C6z014gk_C	Blok C6 zuidgevel 014 goedkope koop	9,50	30,77	--	--
C5o005bhm_	Blok C5 oostgevel 005 midden huur	24,50	30,77	--	--
D3o007vk_E	Blok D3 oostgevel 007 vrije koop	15,50	30,76	--	--
A6o006bvk_	Blok A6 oostgevel 006 vrije koop	36,50	30,76	--	--
D2o008bvk_	Blok D2 oostgevel 008 vrije koop	24,50	30,76	--	--
D2o007bvk_	Blok D2 oostgevel 007 vrije koop	27,50	30,76	--	--
Bw032bYTC_	Blok B westgevel 032 YTC	6,50	30,73	--	--

Alle getoonde dB-waarden zijn A-gewogen

Rekenresultaten maximale geluidniveaus gesorteerd op hoogste waarde
Aldi_laad- en losactiviteiten anders dan transportmiddelen

Alcedo
24-10488

Rapport: Resultatentabel
Model: M35d - Euromarkt Alphen aan den Rijn_geluidvanwege Aldi -max. hoogtes app
LAmx totaalresultaten voor toetspunten
Groep: rolkarretjes

Naam	Omschrijving	Hoogte	Dag	Avond	Nacht
C5o007amh_	Blok C5 oostgevel 007 midden huur	9,50	30,73	--	--
C5o006bmh_	Blok C5 oostgevel 006 midden huur	21,50	30,73	--	--
D2o008bvk_	Blok D2 oostgevel 008 vrije koop	21,50	30,73	--	--
D2o008avk_	Blok D2 oostgevel 008 vrije koop	18,50	30,72	--	--
D2o007bvk_	Blok D2 oostgevel 007 vrije koop	24,50	30,72	--	--
D6o001zorg	Blok D6 oostgevel 001 zorg	18,50	30,71	--	--
D2o007bvk_	Blok D2 oostgevel 007 vrije koop	21,50	30,70	--	--
C5o004bmh_	Blok C5 oostgevel 004 midden huur	24,50	30,69	--	--
C5o004bmh_	Blok C5 oostgevel 004 midden huur	27,50	30,67	--	--
C5o006amh_	Blok C5 oostgevel 006 midden huur	9,50	30,64	--	--
C5o004bmh_	Blok C5 oostgevel 004 midden huur	30,50	30,64	--	--
C2z014abk_	Blok C2 zuidgevel 014 betaalbare koop	9,50	30,63	--	--
D3o013vk_B	Blok D3 oostgevel 013 vrije koop	6,50	30,63	--	--
D3o008vk_D	Blok D3 oostgevel 008 vrije koop	12,50	30,63	--	--
C5o005bmh_	Blok C5 oostgevel 005 midden huur	21,50	30,63	--	--
D3o010vk_C	Blok D3 oostgevel 010 vrije koop	9,50	30,62	--	--
A6z010bvk_	Blok A6 zuidgevel 010 vrije koop	36,50	30,62	--	--
A6z009bvk_	Blok A6 zuidgevel 009 vrije koop	36,50	30,62	--	--
A6z011bvk_	Blok A6 zuidgevel 011 vrije koop	36,50	30,62	--	--
A2o009ash_	Blok A2 oostgevel 009 sociale huur	12,50	30,61	--	--
Bw032bYTC_	Blok B westgevel 032 YTC	9,50	30,61	--	--
A6o005bvk_	Blok A6 oostgevel 005 vrije koop	33,50	30,61	--	--
C5o004bmh_	Blok C5 oostgevel 004 midden huur	33,50	30,61	--	--
D3o015vk_A	Blok D3 oostgevel 015 vrije koop	3,00	30,60	--	--
D2o006bvk_	Blok D2 oostgevel 006 vrije koop	33,50	30,60	--	--
C5o004bmh_	Blok C5 oostgevel 004 midden huur	21,50	30,57	--	--
D3o019vk_B	Blok D3 zuidgevel 019 vrije koop	6,50	30,56	--	--
A6o005bvk_	Blok A6 oostgevel 005 vrije koop	24,50	30,55	--	--
D2o006bvk_	Blok D2 oostgevel 006 vrije koop	30,50	30,54	--	--
C6z008gk_E	Blok C6 zuidgevel 008 goedkope koop	15,50	30,53	--	--
A6o006bvk_	Blok A6 oostgevel 006 vrije koop	21,50	30,53	--	--
A6o005bvk_	Blok A6 oostgevel 005 vrije koop	30,50	30,50	--	--
D2o006bvk_	Blok D2 oostgevel 006 vrije koop	21,50	30,50	--	--
D2o006bvk_	Blok D2 oostgevel 006 vrije koop	27,50	30,50	--	--
C2w019abk_	Blok C2 westgevel 019 betaalbare koop	18,50	30,49	--	--
C6z008gk_D	Blok C6 zuidgevel 008 goedkope koop	12,50	30,49	--	--
D2o006cvk_	Blok D2 oostgevel 006 vrije koop	48,50	30,49	--	--
D3o006vk_E	Blok D3 oostgevel 006 vrije koop	15,50	30,48	--	--
D3o022vk_D	Blok D3 zuidgevel 022 vrije koop	12,50	30,48	--	--
D3o022vk_E	Blok D3 zuidgevel 022 vrije koop	15,50	30,47	--	--
D2o006bvk_	Blok D2 oostgevel 006 vrije koop	24,50	30,46	--	--
D2o006bvk_	Blok D2 oostgevel 006 vrije koop	36,50	30,45	--	--
C5o004amh_	Blok C5 oostgevel 004 midden huur	18,50	30,44	--	--
A6o005bvk_	Blok A6 oostgevel 005 vrije koop	27,50	30,43	--	--
D2o007cvk_	Blok D2 oostgevel 007 vrije koop	51,50	30,43	--	--
A2n007sh_D	Blok A2 noordgevel 007 sociale huur	12,50	30,41	--	--
D2o007cvk_	Blok D2 oostgevel 007 vrije koop	45,50	30,41	--	--
A6o005bvk_	Blok A6 oostgevel 005 vrije koop	36,50	30,39	--	--
A6o004bvk_	Blok A6 oostgevel 004 vrije koop	36,50	30,39	--	--
A2n004sh_D	Blok A2 noordgevel 004 sociale huur	12,50	30,34	--	--
C6z008gk_C	Blok C6 zuidgevel 008 goedkope koop	9,50	30,32	--	--
D3o007vk_D	Blok D3 oostgevel 007 vrije koop	12,50	30,30	--	--
D3o020vk_B	Blok D3 zuidgevel 020 vrije koop	6,50	30,28	--	--
A6o004bvk_	Blok A6 oostgevel 004 vrije koop	33,50	30,25	--	--
A2o010bsh_	Blok A2 oostgevel 010 sociale huur	18,50	30,24	--	--
A6o004bvk_	Blok A6 oostgevel 004 vrije koop	24,50	30,23	--	--
A6o005bvk_	Blok A6 oostgevel 005 vrije koop	21,50	30,21	--	--
A6o006avk_	Blok A6 oostgevel 006 vrije koop	18,50	30,18	--	--
A2n006sh_D	Blok A2 noordgevel 006 sociale huur	12,50	30,17	--	--
D3o023vk_D	Blok D3 zuidgevel 023 vrije koop	12,50	30,17	--	--
D3o023vk_E	Blok D3 zuidgevel 023 vrije koop	15,50	30,15	--	--
A6o004bvk_	Blok A6 oostgevel 004 vrije koop	30,50	30,15	--	--
D2z015bvk_	Blok D2 zuidgevel 015 vrije koop	21,50	30,14	--	--
D2z015bvk_	Blok D2 zuidgevel 015 vrije koop	24,50	30,13	--	--
A6o004bvk_	Blok A6 oostgevel 004 vrije koop	27,50	30,10	--	--

Alle getoonde dB-waarden zijn A-gewogen

Rekenresultaten maximale geluidniveaus gesorteerd op hoogste waarde
 Aldi_laad- en losactiviteiten anders dan transportmiddelen

Alcedo
 24-10488

Rapport: Resultatentabel
 Model: M35d - Euromarkt Alphen aan den Rijn_geluidvanwege Aldi -max. hoogtes app
 LAmx totaalresultaten voor toetspunten
 Groep: rolkarretjes

Naam					
Toetspunt	Omschrijving	Hoogte	Dag	Avond	Nacht
D2z015bvk_	Blok D2 zuidgevel 015 vrije koop	27,50	30,10	--	--
D3o021vk_B	Blok D3 zuidgevel 021 vrije koop	6,50	30,09	--	--
D3o014vk_A	Blok D3 oostgevel 014 vrije koop	3,00	30,06	--	--
D2o006cvk_	Blok D2 oostgevel 006 vrije koop	51,50	30,06	--	--
D2o006cvk_	Blok D2 oostgevel 006 vrije koop	45,50	30,05	--	--
Bw034dYTC_	Blok B westgevel 034 YTC	24,50	30,02	--	--
A2n003sh_D	Blok A2 noordgevel 003 sociale huur	12,50	30,01	--	--
A2n005sh_D	Blok A2 noordgevel 005 sociale huur	12,50	30,01	--	--
D7o009avk_	Blok D7 oostgevel 009 vrije koop	18,50	30,01	--	--
Bw034dYTC_	Blok B westgevel 034 YTC	21,50	30,01	--	--
D3o009vk_C	Blok D3 oostgevel 009 vrije koop	9,50	29,99	--	--
D2z016bvk_	Blok D2 zuidgevel 016 vrije koop	21,50	29,97	--	--
D2z016avk_	Blok D2 zuidgevel 016 vrije koop	18,50	29,95	--	--
D2z016bvk_	Blok D2 zuidgevel 016 vrije koop	24,50	29,95	--	--
D3o023vk_C	Blok D3 zuidgevel 023 vrije koop	9,50	29,93	--	--
D2z016bvk_	Blok D2 zuidgevel 016 vrije koop	27,50	29,93	--	--
A6o004bvk_	Blok A6 oostgevel 004 vrije koop	21,50	29,91	--	--
A6o004avk_	Blok A6 oostgevel 004 vrije koop	18,50	29,89	--	--
D3o006vk_D	Blok D3 oostgevel 006 vrije koop	12,50	29,89	--	--
A2n007sh_C	Blok A2 noordgevel 007 sociale huur	9,50	29,85	--	--
A2n002sh_D	Blok A2 noordgevel 002 sociale huur	12,50	29,84	--	--
A6o005avk_	Blok A6 oostgevel 005 vrije koop	18,50	29,84	--	--
D2z017bvk_	Blok D2 zuidgevel 017 vrije koop	21,50	29,80	--	--
D2z017avk_	Blok D2 zuidgevel 017 vrije koop	18,50	29,79	--	--
D5z008sh_D	Blok D5 zuidgevel 008 sociale huur	12,50	29,78	--	--
D2z017bvk_	Blok D2 zuidgevel 017 vrije koop	24,50	29,78	--	--
D5z008sh_E	Blok D5 zuidgevel 008 sociale huur	15,50	29,77	--	--
D3o022vk_C	Blok D3 zuidgevel 022 vrije koop	9,50	29,77	--	--
D2z017bvk_	Blok D2 zuidgevel 017 vrije koop	27,50	29,77	--	--
A2n006sh_C	Blok A2 noordgevel 006 sociale huur	9,50	29,73	--	--
D3z017vk_A	Blok D3 zuidgevel 017 vrije koop	3,00	29,70	--	--
D2z015cvk_	Blok D2 zuidgevel 015 vrije koop	48,50	29,65	--	--
D2z015cvk_	Blok D2 zuidgevel 015 vrije koop	45,50	29,64	--	--
A2n001sh_D	Blok A2 noordgevel 001 sociale huur	12,50	29,63	--	--
D2z015cvk_	Blok D2 zuidgevel 015 vrije koop	51,50	29,62	--	--
D3o013vk_A	Blok D3 oostgevel 013 vrije koop	3,00	29,61	--	--
A2w022bsh_	Blok A2 westgevel 022 sociale huur	18,50	29,61	--	--
A2n005sh_C	Blok A2 noordgevel 005 sociale huur	9,50	29,58	--	--
D2z015cvk_	Blok D2 zuidgevel 015 vrije koop	42,50	29,58	--	--
D2z015bvk_	Blok D2 zuidgevel 015 vrije koop	30,50	29,57	--	--
D2z015cvk_	Blok D2 zuidgevel 015 vrije koop	39,50	29,55	--	--
D2z015bvk_	Blok D2 zuidgevel 015 vrije koop	33,50	29,54	--	--
A2o009bsh_	Blok A2 oostgevel 009 sociale huur	18,50	29,53	--	--
D2z015bvk_	Blok D2 zuidgevel 015 vrije koop	36,50	29,52	--	--
D3o008vk_C	Blok D3 oostgevel 008 vrije koop	9,50	29,51	--	--
D7o010avk_	Blok D7 oostgevel 010 vrije koop	18,50	29,50	--	--
D5z009sh_D	Blok D5 zuidgevel 009 sociale huur	12,50	29,49	--	--
D3o010vk_B	Blok D3 oostgevel 010 vrije koop	6,50	29,49	--	--
A2n004sh_C	Blok A2 noordgevel 004 sociale huur	9,50	29,48	--	--
D5z009sh_E	Blok D5 zuidgevel 009 sociale huur	15,50	29,47	--	--
D8z010sh_E	Blok D8 zuidgevel 010 sociale huur	15,50	29,47	--	--
D5z008sh_C	Blok D5 zuidgevel 008 sociale huur	9,50	29,46	--	--
C2n003abk_	Blok C2 noordgevel 003 betaalbare koop	15,50	29,46	--	--
D3z018vk_A	Blok D3 zuidgevel 018 vrije koop	3,00	29,45	--	--
D3o012vk_A	Blok D3 oostgevel 012 vrije koop	3,00	29,44	--	--
C2n003abk_	Blok C2 noordgevel 003 betaalbare koop	9,50	29,44	--	--
C2n003abk_	Blok C2 noordgevel 003 betaalbare koop	12,50	29,44	--	--
D2z016cvk_	Blok D2 zuidgevel 016 vrije koop	45,50	29,44	--	--
A2o009ash_	Blok A2 oostgevel 009 sociale huur	15,50	29,43	--	--
D8z011sh_E	Blok D8 zuidgevel 011 sociale huur	15,50	29,42	--	--
D2z016cvk_	Blok D2 zuidgevel 016 vrije koop	42,50	29,38	--	--
Bw032aYTC_	Blok B westgevel 032 YTC	3,00	29,36	--	--
D2z016bvk_	Blok D2 zuidgevel 016 vrije koop	30,50	29,36	--	--
D2z016bvk_	Blok D2 zuidgevel 016 vrije koop	33,50	29,34	--	--
D2z016cvk_	Blok D2 zuidgevel 016 vrije koop	39,50	29,34	--	--

Alle getoonde dB-waarden zijn A-gewogen

Rekenresultaten maximale geluidniveaus gesorteerd op hoogste waarde
 Aldi_laad- en losactiviteiten anders dan transportmiddelen

Alcedo
 24-10488

Rapport: Resultatentabel
 Model: M35d - Euromarkt Alphen aan den Rijn_geluidvanwege Aldi -max. hoogtes app
 LAmx totaalresultaten voor toetspunten
 Groep: rolkarretjes

Naam					
Toetspunt	Omschrijving	Hoogte	Dag	Avond	Nacht
D2z016bvk_	Blok D2 zuidgevel 016 vrije koop	36,50	29,32	--	--
D2z016cvk_	Blok D2 zuidgevel 016 vrije koop	48,50	29,32	--	--
A4n003abk_	Blok A4 noordgevel 003 betaalbare koop	18,50	29,29	--	--
D3o019vk_A	Blok D3 zuidgevel 019 vrije koop	3,00	29,29	--	--
D2z016cvk_	Blok D2 zuidgevel 016 vrije koop	51,50	29,28	--	--
D8z012sh_E	Blok D8 zuidgevel 012 sociale huur	15,50	29,27	--	--
A4n003bbk_	Blok A4 noordgevel 003 betaalbare koop	21,50	29,27	--	--
A2n003sh_C	Blok A2 noordgevel 003 sociale huur	9,50	29,26	--	--
A4n002abk_	Blok A4 noordgevel 002 betaalbare koop	18,50	29,26	--	--
D3o007vk_C	Blok D3 oostgevel 007 vrije koop	9,50	29,25	--	--
A4n003bbk_	Blok A4 noordgevel 003 betaalbare koop	24,50	29,25	--	--
A4n002bbk_	Blok A4 noordgevel 002 betaalbare koop	21,50	29,24	--	--
D2z017cvk_	Blok D2 zuidgevel 017 vrije koop	45,50	29,24	--	--
A4n003bbk_	Blok A4 noordgevel 003 betaalbare koop	27,50	29,23	--	--
A4n002bbk_	Blok A4 noordgevel 002 betaalbare koop	24,50	29,22	--	--
A2o009ash_	Blok A2 oostgevel 009 sociale huur	9,50	29,21	--	--
C2n002abk_	Blok C2 noordgevel 002 betaalbare koop	15,50	29,21	--	--
A4n003bbk_	Blok A4 noordgevel 003 betaalbare koop	30,50	29,21	--	--
C2n002abk_	Blok C2 noordgevel 002 betaalbare koop	9,50	29,20	--	--
A4n002bbk_	Blok A4 noordgevel 002 betaalbare koop	27,50	29,20	--	--
D5z010sh_E	Blok D5 zuidgevel 010 sociale huur	15,50	29,19	--	--
C2n002abk_	Blok C2 noordgevel 002 betaalbare koop	12,50	29,19	--	--
A4n002bbk_	Blok A4 noordgevel 002 betaalbare koop	30,50	29,18	--	--
D2z017cvk_	Blok D2 zuidgevel 017 vrije koop	42,50	29,18	--	--
A2n002sh_C	Blok A2 noordgevel 002 sociale huur	9,50	29,16	--	--
D2z017bvk_	Blok D2 zuidgevel 017 vrije koop	30,50	29,14	--	--
D8z013sh_E	Blok D8 zuidgevel 013 sociale huur	15,50	29,13	--	--
D2z017bvk_	Blok D2 zuidgevel 017 vrije koop	33,50	29,13	--	--
D2z017cvk_	Blok D2 zuidgevel 017 vrije koop	39,50	29,13	--	--
D5z009sh_C	Blok D5 zuidgevel 009 sociale huur	9,50	29,12	--	--
D2z017bvk_	Blok D2 zuidgevel 017 vrije koop	36,50	29,11	--	--
D3o020vk_A	Blok D3 zuidgevel 020 vrije koop	3,00	29,09	--	--
A2o008bsh_	Blok A2 oostgevel 008 sociale huur	18,50	29,09	--	--
C2w018bbk_	Blok C2 westgevel 018 betaalbare koop	27,50	29,08	--	--
A2n001sh_C	Blok A2 noordgevel 001 sociale huur	9,50	29,07	--	--
D5z010sh_D	Blok D5 zuidgevel 010 sociale huur	12,50	29,07	--	--
C2w018bbk_	Blok C2 westgevel 018 betaalbare koop	21,50	29,07	--	--
C2w018bbk_	Blok C2 westgevel 018 betaalbare koop	24,50	29,07	--	--
D3o009vk_B	Blok D3 oostgevel 009 vrije koop	6,50	29,06	--	--
D6z004zorg	Blok D6 zuidgevel 004 zorg	15,50	29,06	--	--
D7o007avk_	Blok D7 oostgevel 007 vrije koop	15,50	29,06	--	--
A2o008ash_	Blok A2 oostgevel 008 sociale huur	15,50	29,03	--	--
D2z017cvk_	Blok D2 zuidgevel 017 vrije koop	48,50	29,02	--	--
C2n002bbk_	Blok C2 noordgevel 002 betaalbare koop	18,50	29,01	--	--
D3o011vk_A	Blok D3 oostgevel 011 vrije koop	3,00	29,01	--	--
D8z014sh_E	Blok D8 zuidgevel 014 sociale huur	15,50	29,00	--	--
A5w008vk_B	Blok A5 westgevel 008 vrije koop	6,50	28,98	--	--
D2z017cvk_	Blok D2 zuidgevel 017 vrije koop	51,50	28,98	--	--
C2n001abk_	Blok C2 noordgevel 001 betaalbare koop	12,50	28,96	--	--
A2o008ash_	Blok A2 oostgevel 008 sociale huur	12,50	28,95	--	--
D3o021vk_A	Blok D3 zuidgevel 021 vrije koop	3,00	28,95	--	--
D7o006avk_	Blok D7 oostgevel 006 vrije koop	15,50	28,94	--	--
C2n001abk_	Blok C2 noordgevel 001 betaalbare koop	15,50	28,92	--	--
D5z011sh_E	Blok D5 zuidgevel 011 sociale huur	15,50	28,91	--	--
D6z005zorg	Blok D6 zuidgevel 005 zorg	15,50	28,91	--	--
D3o006vk_C	Blok D3 oostgevel 006 vrije koop	9,50	28,88	--	--
D7z011bvk_	Blok D7 zuidgevel 011 vrije koop	21,50	28,87	--	--
D7z011avk_	Blok D7 zuidgevel 011 vrije koop	18,50	28,86	--	--
D7z011bvk_	Blok D7 zuidgevel 011 vrije koop	24,50	28,86	--	--
C2n001abk_	Blok C2 noordgevel 001 betaalbare koop	9,50	28,84	--	--
A6z010bvk_	Blok A6 zuidgevel 010 vrije koop	30,50	28,81	--	--
D3o023vk_B	Blok D3 zuidgevel 023 vrije koop	6,50	28,80	--	--
D5z010sh_C	Blok D5 zuidgevel 010 sociale huur	9,50	28,79	--	--
C2n001bbk_	Blok C2 noordgevel 001 betaalbare koop	18,50	28,78	--	--
D7z012bvk_	Blok D7 zuidgevel 012 vrije koop	21,50	28,73	--	--

Alle getoonde dB-waarden zijn A-gewogen

Rekenresultaten maximale geluidniveaus gesorteerd op hoogste waarde
Aldi_laad- en losactiviteiten anders dan transportmiddelen

Alcedo
24-10488

Rapport: Resultatentabel
Model: M35d - Euromarkt Alphen aan den Rijn_geluidvanwege Aldi -max. hoogtes app
LAmx totaalresultaten voor toetspunten
Groep: rolkarretjes

Naam	Omschrijving	Hoogte	Dag	Avond	Nacht
D3o022vk_B	Blok D3 zuidgevel 022 vrije koop	6,50	28,72	--	--
D7z012avk_	Blok D7 zuidgevel 012 vrije koop	18,50	28,72	--	--
D7z012bvk_	Blok D7 zuidgevel 012 vrije koop	24,50	28,72	--	--
D6z006zorg	Blok D6 zuidgevel 006 zorg	15,50	28,66	--	--
D5z011sh_D	Blok D5 zuidgevel 011 sociale huur	12,50	28,65	--	--
C6n007gk_E	Blok C6 noordgevel 007 goedkope koop	15,50	28,65	--	--
D8z010sh_D	Blok D8 zuidgevel 010 sociale huur	12,50	28,64	--	--
D5z012sh_E	Blok D5 zuidgevel 012 sociale huur	15,50	28,63	--	--
C6n007gk_D	Blok C6 noordgevel 007 goedkope koop	12,50	28,62	--	--
D7z013vk_A	Blok D7 zuidgevel 012 vrije koop	21,50	28,62	--	--
D7z013vk_B	Blok D7 zuidgevel 012 vrije koop	24,50	28,62	--	--
A5w008vk_A	Blok A5 westgevel 008 vrije koop	3,00	28,58	--	--
A6z010bvk_	Blok A6 zuidgevel 010 vrije koop	33,50	28,58	--	--
D3o009vk_A	Blok D3 oostgevel 009 vrije koop	3,00	28,53	--	--
D7z014vk_A	Blok D7 zuidgevel 014 vrije koop	21,50	28,52	--	--
D7z014vk_B	Blok D7 zuidgevel 014 vrije koop	24,50	28,52	--	--
D8z011sh_D	Blok D8 zuidgevel 011 sociale huur	12,50	28,50	--	--
A5w009vk_B	Blok A5 westgevel 009 vrije koop	6,50	28,49	--	--
D5z011sh_C	Blok D5 zuidgevel 011 sociale huur	9,50	28,48	--	--
A6z009bvk_	Blok A6 zuidgevel 009 vrije koop	33,50	28,48	--	--
A6z010bvk_	Blok A6 zuidgevel 010 vrije koop	27,50	28,46	--	--
A2o008ash_	Blok A2 oostgevel 008 sociale huur	9,50	28,43	--	--
D3o008vk_B	Blok D3 oostgevel 008 vrije koop	6,50	28,43	--	--
C6n006gk_E	Blok C6 noordgevel 006 goedkope koop	15,50	28,43	--	--
A6z009bvk_	Blok A6 zuidgevel 009 vrije koop	30,50	28,40	--	--
C6n006gk_D	Blok C6 noordgevel 006 goedkope koop	12,50	28,38	--	--
D5z008sh_B	Blok D5 zuidgevel 008 sociale huur	6,50	28,37	--	--
D5z013sh_E	Blok D5 zuidgevel 013 sociale huur	15,50	28,36	--	--
D8z012sh_D	Blok D8 zuidgevel 012 sociale huur	12,50	28,36	--	--
A6z009bvk_	Blok A6 zuidgevel 009 vrije koop	27,50	28,34	--	--
A2n007sh_B	Blok A2 noordgevel 007 sociale huur	6,50	28,30	--	--
D2o007avk_	Blok D2 oostgevel 007 vrije koop	18,50	28,30	--	--
A6z010bvk_	Blok A6 zuidgevel 010 vrije koop	24,50	28,30	--	--
D6z004zorg	Blok D6 zuidgevel 004 zorg	12,50	28,24	--	--
D8z013sh_D	Blok D8 zuidgevel 013 sociale huur	12,50	28,24	--	--
D2o006avk_	Blok D2 oostgevel 006 vrije koop	18,50	28,24	--	--
C6n007gk_C	Blok C6 noordgevel 007 goedkope koop	9,50	28,24	--	--
D5z012sh_D	Blok D5 zuidgevel 012 sociale huur	12,50	28,23	--	--
D3o007vk_B	Blok D3 oostgevel 007 vrije koop	6,50	28,21	--	--
A5w009vk_A	Blok A5 westgevel 009 vrije koop	3,00	28,20	--	--
D2z015avk_	Blok D2 zuidgevel 015 vrije koop	18,50	28,19	--	--
C6n005gk_E	Blok C6 noordgevel 005 goedkope koop	15,50	28,19	--	--
A5w006vk_E	Blok A5 westgevel 006 vrije koop	15,50	28,18	--	--
A5w005vk_E	Blok A5 westgevel 005 vrije koop	15,50	28,18	--	--
A2n006sh_B	Blok A2 noordgevel 006 sociale huur	6,50	28,18	--	--
D5z012sh_C	Blok D5 zuidgevel 012 sociale huur	9,50	28,18	--	--
D7o007avk_	Blok D7 oostgevel 007 vrije koop	12,50	28,18	--	--
C2n003abk_	Blok C2 noordgevel 003 betaalbare koop	6,50	28,17	--	--
A6z009bvk_	Blok A6 zuidgevel 009 vrije koop	24,50	28,16	--	--
C6n005gk_D	Blok C6 noordgevel 005 goedkope koop	12,50	28,15	--	--
D8z014sh_D	Blok D8 zuidgevel 014 sociale huur	12,50	28,14	--	--
C2w019bbk_	Blok C2 westgevel 019 betaalbare koop	21,50	28,13	--	--
C2w019bbk_	Blok C2 westgevel 019 betaalbare koop	24,50	28,13	--	--
C2w019bbk_	Blok C2 westgevel 019 betaalbare koop	27,50	28,13	--	--
D5z014sh_E	Blok D5 zuidgevel 014 sociale huur	15,50	28,10	--	--
D3o008vk_A	Blok D3 oostgevel 008 vrije koop	3,00	28,10	--	--
D7o006avk_	Blok D7 oostgevel 006 vrije koop	12,50	28,08	--	--
D5z009sh_B	Blok D5 zuidgevel 009 sociale huur	6,50	28,06	--	--
A5w005vk_D	Blok A5 westgevel 005 vrije koop	12,50	28,05	--	--
A5w006vk_D	Blok A5 westgevel 006 vrije koop	12,50	28,04	--	--
A2n005sh_B	Blok A2 noordgevel 005 sociale huur	6,50	28,03	--	--
D6z005zorg	Blok D6 zuidgevel 005 zorg	12,50	27,99	--	--
C6n004gk_E	Blok C6 noordgevel 004 goedkope koop	15,50	27,97	--	--
A2n004sh_B	Blok A2 noordgevel 004 sociale huur	6,50	27,93	--	--
D5z013sh_C	Blok D5 zuidgevel 013 sociale huur	9,50	27,90	--	--

Alle getoonde dB-waarden zijn A-gewogen

Rekenresultaten maximale geluidniveaus gesorteerd op hoogste waarde
Aldi_laad- en losactiviteiten anders dan transportmiddelen

Alcedo
24-10488

Rapport: Resultatentabel
Model: M35d - Euromarkt Alphen aan den Rijn_geluidvanwege Aldi -max. hoogtes app
LAmx totaalresultaten voor toetspunten
Groep: rolkarretjes

Naam	Omschrijving	Hoogte	Dag	Avond	Nacht
D3o007vk_A	Blok D3 oostgevel 007 vrije koop	3,00	27,90	--	--
C6n004gk_D	Blok C6 noordgevel 004 goedkope koop	12,50	27,90	--	--
D3o006vk_B	Blok D3 oostgevel 006 vrije koop	6,50	27,89	--	--
A2o009ash_	Blok A2 oostgevel 009 sociale huur	6,50	27,86	--	--
D5z013sh_D	Blok D5 zuidgevel 013 sociale huur	12,50	27,83	--	--
C6n006gk_C	Blok C6 noordgevel 006 goedkope koop	9,50	27,83	--	--
D3o023vk_A	Blok D3 zuidgevel 023 vrije koop	3,00	27,78	--	--
C2n002abk_	Blok C2 noordgevel 002 betaalbare koop	6,50	27,78	--	--
A6w012avk_	Blok A6 westgevel 012 vrije koop	18,50	27,76	--	--
D5z010sh_B	Blok D5 zuidgevel 010 sociale huur	6,50	27,76	--	--
D6z006zorg	Blok D6 zuidgevel 006 zorg	12,50	27,75	--	--
C6z011gk_E	Blok C6 zuidgevel 011 goedkope koop	15,50	27,74	--	--
D7z011bvk_	Blok D7 zuidgevel 011 vrije koop	27,50	27,71	--	--
D7z011bvk_	Blok D7 zuidgevel 011 vrije koop	33,50	27,71	--	--
A2n003sh_B	Blok A2 noordgevel 003 sociale huur	6,50	27,70	--	--
D7z011bvk_	Blok D7 zuidgevel 011 vrije koop	30,50	27,70	--	--
C6n003gk_E	Blok C6 noordgevel 003 goedkope koop	15,50	27,67	--	--
A4w022abk_	Blok A4 westgevel 022 betaalbare koop	3,00	27,66	--	--
A5w007vk_E	Blok A5 westgevel 007 vrije koop	15,50	27,65	--	--
D3o006vk_A	Blok D3 oostgevel 006 vrije koop	3,00	27,65	--	--
D5z014sh_C	Blok D5 zuidgevel 014 sociale huur	9,50	27,63	--	--
C6n003gk_D	Blok C6 noordgevel 003 goedkope koop	12,50	27,63	--	--
D7o010bvk_	Blok D7 oostgevel 010 vrije koop	21,50	27,61	--	--
D7o010bvk_	Blok D7 oostgevel 010 vrije koop	24,50	27,61	--	--
A2n002sh_B	Blok A2 noordgevel 002 sociale huur	6,50	27,60	--	--
D7o010bvk_	Blok D7 oostgevel 010 vrije koop	27,50	27,60	--	--
D7o010bvk_	Blok D7 oostgevel 010 vrije koop	30,50	27,60	--	--
D7o010bvk_	Blok D7 oostgevel 010 vrije koop	33,50	27,60	--	--
A5w007vk_D	Blok A5 westgevel 007 vrije koop	12,50	27,58	--	--
A4o010abk_	Blok A4 oostgevel 010 betaalbare koop	18,50	27,58	--	--
A2n001sh_B	Blok A2 noordgevel 001 sociale huur	6,50	27,56	--	--
D5z008sh_A	Blok D5 zuidgevel 008 sociale huur	3,00	27,52	--	--
C6z010gk_E	Blok C6 zuidgevel 010 goedkope koop	15,50	27,51	--	--
A6z011avk_	Blok A6 zuidgevel 011 vrije koop	18,50	27,49	--	--
D3o022vk_A	Blok D3 zuidgevel 022 vrije koop	3,00	27,49	--	--
D5z011sh_B	Blok D5 zuidgevel 011 sociale huur	6,50	27,48	--	--
D7z012bvk_	Blok D7 zuidgevel 012 vrije koop	27,50	27,46	--	--
D7z012bvk_	Blok D7 zuidgevel 012 vrije koop	30,50	27,46	--	--
D7z012bvk_	Blok D7 zuidgevel 012 vrije koop	33,50	27,46	--	--
D7o009bvk_	Blok D7 oostgevel 009 vrije koop	21,50	27,45	--	--
D7o009bvk_	Blok D7 oostgevel 009 vrije koop	24,50	27,44	--	--
D7o009bvk_	Blok D7 oostgevel 009 vrije koop	27,50	27,44	--	--
D7o009bvk_	Blok D7 oostgevel 009 vrije koop	30,50	27,44	--	--
D7o009bvk_	Blok D7 oostgevel 009 vrije koop	33,50	27,44	--	--
D5z014sh_D	Blok D5 zuidgevel 014 sociale huur	12,50	27,43	--	--
C6n005gk_C	Blok C6 noordgevel 005 goedkope koop	9,50	27,43	--	--
C6z011gk_D	Blok C6 zuidgevel 011 goedkope koop	12,50	27,43	--	--
C6n002gk_E	Blok C6 noordgevel 002 goedkope koop	15,50	27,42	--	--
C2n001abk_	Blok C2 noordgevel 001 betaalbare koop	6,50	27,42	--	--
A5w008vk_E	Blok A5 westgevel 008 vrije koop	15,50	27,37	--	--
C6n002gk_D	Blok C6 noordgevel 002 goedkope koop	12,50	27,36	--	--
A5w005vk_C	Blok A5 westgevel 005 vrije koop	9,50	27,33	--	--
D5z009sh_A	Blok D5 zuidgevel 009 sociale huur	3,00	27,33	--	--
D6z004zorg	Blok D6 zuidgevel 004 zorg	9,50	27,30	--	--
D7o008bvk_	Blok D7 oostgevel 008 vrije koop	21,50	27,30	--	--
D7o008bvk_	Blok D7 oostgevel 008 vrije koop	24,50	27,30	--	--
D7o008bvk_	Blok D7 oostgevel 008 vrije koop	33,50	27,30	--	--
D7o008bvk_	Blok D7 oostgevel 008 vrije koop	27,50	27,29	--	--
D7o008bvk_	Blok D7 oostgevel 008 vrije koop	30,50	27,28	--	--
D3n002vk_E	Blok D3 noordgevel 002 vrije koop	15,50	27,27	--	--
C6z009gk_E	Blok C6 zuidgevel 009 goedkope koop	15,50	27,27	--	--
A5w008vk_D	Blok A5 westgevel 008 vrije koop	12,50	27,26	--	--
A2o008ash_	Blok A2 oostgevel 008 sociale huur	6,50	27,26	--	--
D3n002vk_D	Blok D3 noordgevel 002 vrije koop	12,50	27,26	--	--
D7z013vk_C	Blok D7 zuidgevel 012 vrije koop	27,50	27,26	--	--

Alle getoonde dB-waarden zijn A-gewogen

Rekenresultaten maximale geluidniveaus gesorteerd op hoogste waarde
Aldi_laad- en losactiviteiten anders dan transportmiddelen

Alcedo
24-10488

Rapport: Resultatentabel
Model: M35d - Euromarkt Alphen aan den Rijn_geluidvanwege Aldi -max. hoogtes app
LAmx totaalresultaten voor toetspunten
Groep: rolkarretjes

Naam	Omschrijving	Hoogte	Dag	Avond	Nacht
D7z013vk_D	Blok D7 zuidgevel 012 vrije koop	30,50	27,26	--	--
D7z013vk_E	Blok D7 zuidgevel 012 vrije koop	33,50	27,26	--	--
D7o008avk_	Blok D7 oostgevel 008 vrije koop	18,50	27,25	--	--
A5w006vk_C	Blok A5 westgevel 006 vrije koop	9,50	27,20	--	--
D5z012sh_B	Blok D5 zuidgevel 012 sociale huur	6,50	27,20	--	--
C6z010gk_D	Blok C6 zuidgevel 010 goedkope koop	12,50	27,19	--	--
A5w005vk_A	Blok A5 westgevel 005 vrije koop	3,00	27,18	--	--
C6n001gk_E	Blok C6 noordgevel 001 goedkope koop	15,50	27,17	--	--
D5z010sh_A	Blok D5 zuidgevel 010 sociale huur	3,00	27,15	--	--
A4n001abk_	Blok A4 noordgevel 001 betaalbare koop	18,50	27,13	--	--
A6w013avk_	Blok A6 westgevel 013 vrije koop	18,50	27,11	--	--
A4n001bbk_	Blok A6 noordgevel 001 betaalbare koop	21,50	27,11	--	--
D7o007bv_k_	Blok D7 oostgevel 007 vrije koop	21,50	27,10	--	--
D7o007bv_k_	Blok D7 oostgevel 007 vrije koop	24,50	27,09	--	--
D3n001vk_D	Blok D3 noordgevel 001 vrije koop	12,50	27,08	--	--
D3n001vk_E	Blok D3 noordgevel 001 vrije koop	15,50	27,08	--	--
D6z005zorg	Blok D6 zuidgevel 005 zorg	9,50	27,08	--	--
A4n001bbk_	Blok A6 noordgevel 001 betaalbare koop	24,50	27,08	--	--
D7o007bv_k_	Blok D7 oostgevel 007 vrije koop	27,50	27,08	--	--
A5w006vk_A	Blok A5 westgevel 006 vrije koop	3,00	27,07	--	--
D7o007bv_k_	Blok D7 oostgevel 007 vrije koop	30,50	27,07	--	--
D7o007bv_k_	Blok D7 oostgevel 007 vrije koop	33,50	27,07	--	--
A4n001bbk_	Blok A6 noordgevel 001 betaalbare koop	27,50	27,06	--	--
A4n001bbk_	Blok A6 noordgevel 001 betaalbare koop	30,50	27,06	--	--
D7o007avk_	Blok D7 oostgevel 007 vrije koop	18,50	27,05	--	--
A4w022abk_	Blok A4 westgevel 022 betaalbare koop	9,50	27,05	--	--
C6n004gk_C	Blok C6 noordgevel 004 goedkope koop	9,50	27,04	--	--
D7z014vk_C	Blok D7 zuidgevel 014 vrije koop	27,50	27,03	--	--
D7z014vk_D	Blok D7 zuidgevel 014 vrije koop	30,50	27,03	--	--
D7z014vk_E	Blok D7 zuidgevel 014 vrije koop	33,50	27,03	--	--
A5w009vk_E	Blok A5 westgevel 009 vrije koop	15,50	27,02	--	--
C6z009gk_D	Blok C6 zuidgevel 009 goedkope koop	12,50	26,98	--	--
D5z011sh_A	Blok D5 zuidgevel 011 sociale huur	3,00	26,97	--	--
C6n001gk_D	Blok C6 noordgevel 001 goedkope koop	12,50	26,96	--	--
D5z013sh_B	Blok D5 zuidgevel 013 sociale huur	6,50	26,94	--	--
C6n007gk_B	Blok C6 noordgevel 007 goedkope koop	6,50	26,91	--	--
D7o006bv_k_	Blok D7 oostgevel 006 vrije koop	21,50	26,90	--	--
D7o006bv_k_	Blok D7 oostgevel 006 vrije koop	24,50	26,89	--	--
D7o006bv_k_	Blok D7 oostgevel 006 vrije koop	27,50	26,88	--	--
D7o006bv_k_	Blok D7 oostgevel 006 vrije koop	30,50	26,87	--	--
D6z006zorg	Blok D6 zuidgevel 006 zorg	9,50	26,86	--	--
D7o006bv_k_	Blok D7 oostgevel 006 vrije koop	33,50	26,86	--	--
D7o006avk_	Blok D7 oostgevel 006 vrije koop	18,50	26,85	--	--
A5w009vk_D	Blok A5 westgevel 009 vrije koop	12,50	26,83	--	--
D5n007sh_E	Blok D5 noordgevel 007 sociale huur	15,50	26,83	--	--
A6z010bv_k_	Blok A6 zuidgevel 010 vrije koop	21,50	26,82	--	--
A5w007vk_A	Blok A5 westgevel 007 vrije koop	3,00	26,81	--	--
D5z012sh_A	Blok D5 zuidgevel 012 sociale huur	3,00	26,80	--	--
A5w007vk_C	Blok A5 westgevel 007 vrije koop	9,50	26,79	--	--
A6z009bv_k_	Blok A6 zuidgevel 009 vrije koop	21,50	26,79	--	--
A5w010vk_E	Blok A5 westgevel 010 vrije koop	15,50	26,76	--	--
A6w014avk_	Blok A6 westgevel 014 vrije koop	18,50	26,74	--	--
D5n007sh_D	Blok D5 noordgevel 007 sociale huur	12,50	26,74	--	--
D5z014sh_B	Blok D5 zuidgevel 014 sociale huur	6,50	26,69	--	--
C6z011gk_C	Blok C6 zuidgevel 011 goedkope koop	9,50	26,67	--	--
D5z013sh_A	Blok D5 zuidgevel 013 sociale huur	3,00	26,64	--	--
C6n003gk_C	Blok C6 noordgevel 003 goedkope koop	9,50	26,63	--	--
C2n003abk_	Blok C2 noordgevel 003 betaalbare koop	3,00	26,62	--	--
A5w011vk_C	Blok A5 westgevel 011 vrije koop	9,50	26,61	--	--
C4w003bk_E	Blok C4 westgevel 003 betaalbare koop	15,50	26,60	--	--
C6z010gk_C	Blok C6 zuidgevel 010 goedkope koop	9,50	26,59	--	--
C2w020bbk_	Blok C2 westgevel 020 betaalbare koop	27,50	26,58	--	--
C5n003amh_	Blok C5 noordgevel 003 midden huur	15,50	26,54	--	--
C6z009gk_C	Blok C6 zuidgevel 009 goedkope koop	9,50	26,54	--	--
C6n006gk_B	Blok C6 noordgevel 006 goedkope koop	6,50	26,53	--	--

Alle getoonde dB-waarden zijn A-gewogen

Rekenresultaten maximale geluidniveaus gesorteerd op hoogste waarde
Aldi_laad- en losactiviteiten anders dan transportmiddelen

Alcedo
24-10488

Rapport: Resultatentabel
Model: M35d - Euromarkt Alphen aan den Rijn_geluidvanwege Aldi -max. hoogtes app
LAmx totaalresultaten voor toetspunten
Groep: rolkarretjes

Naam					
Toetspunt	Omschrijving	Hoogte	Dag	Avond	Nacht
A5w011vk_E	Blok A5 westgevel 011 vrije koop	15,50	26,51	--	--
D5z014sh_A	Blok D5 zuidgevel 014 sociale huur	3,00	26,49	--	--
A2n001sh_F	Blok A2 noordgevel 001 sociale huur	18,50	26,46	--	--
A6w015avk_	Blok A6 westgevel 015 vrije koop	18,50	26,44	--	--
C2w020bbk_	Blok C2 westgevel 020 betaalbare koop	24,50	26,44	--	--
C2n002abk_	Blok C2 noordgevel 002 betaalbare koop	3,00	26,36	--	--
A5w010vk_D	Blok A5 westgevel 010 vrije koop	12,50	26,35	--	--
C2w020bbk_	Blok C2 westgevel 020 betaalbare koop	21,50	26,34	--	--
D3n002vk_C	Blok D3 noordgevel 002 vrije koop	9,50	26,32	--	--
C5n002amh_	Blok C5 noordgevel 002 midden huur	15,50	26,30	--	--
A5w012vk_C	Blok A5 westgevel 012 vrije koop	9,50	26,27	--	--
A5w012vk_E	Blok A5 westgevel 012 vrije koop	15,50	26,26	--	--
A2z020ash_	Blok A2 noordgevel 020 sociale huur	15,50	26,26	--	--
C6n002gk_C	Blok C6 noordgevel 002 goedkope koop	9,50	26,24	--	--
A2n007sh_F	Blok A2 noordgevel 007 sociale huur	18,50	26,18	--	--
C6n005gk_B	Blok C6 noordgevel 005 goedkope koop	6,50	26,18	--	--
A6w016avk_	Blok A6 westgevel 016 vrije koop	18,50	26,17	--	--
D6z005zorg	Blok D6 zuidgevel 005 zorg	6,50	26,17	--	--
A5w008vk_C	Blok A5 westgevel 008 vrije koop	9,50	26,15	--	--
D6z005zorg	Blok D6 zuidgevel 005 zorg	3,00	26,15	--	--
C2n001abk_	Blok C2 noordgevel 001 betaalbare koop	3,00	26,12	--	--
A2n004sh_F	Blok A2 noordgevel 004 sociale huur	18,50	26,11	--	--
A5w005vk_B	Blok A5 westgevel 005 vrije koop	6,50	26,07	--	--
C5n001amh_	Blok C5 noordgevel 001 midden huur	15,50	26,07	--	--
C5n003amh_	Blok C5 noordgevel 003 midden huur	12,50	26,06	--	--
A5w006vk_B	Blok A5 westgevel 006 vrije koop	6,50	26,04	--	--
A2n007sh_E	Blok A2 noordgevel 007 sociale huur	15,50	26,04	--	--
D6z006zorg	Blok D6 zuidgevel 006 zorg	3,00	26,04	--	--
A2z020ash_	Blok A2 noordgevel 020 sociale huur	9,50	26,04	--	--
A2n004sh_E	Blok A2 noordgevel 004 sociale huur	15,50	26,03	--	--
A2n005sh_F	Blok A2 noordgevel 005 sociale huur	18,50	26,03	--	--
A2z020ash_	Blok A2 noordgevel 020 sociale huur	12,50	26,03	--	--
D3n001vk_C	Blok D3 noordgevel 001 vrije koop	9,50	26,02	--	--
A5w010vk_B	Blok A5 westgevel 010 vrije koop	6,50	26,00	--	--
A2w022ash_	Blok A2 westgevel 022 sociale huur	9,50	26,00	--	--
A2n006sh_F	Blok A2 noordgevel 006 sociale huur	18,50	25,97	--	--
D6z006zorg	Blok D6 zuidgevel 006 zorg	6,50	25,97	--	--
A2n005sh_E	Blok A2 noordgevel 005 sociale huur	15,50	25,95	--	--
A4w022abk_	Blok A4 westgevel 022 betaalbare koop	6,50	25,95	--	--
A5w011vk_D	Blok A5 westgevel 011 vrije koop	12,50	25,94	--	--
A2n001sh_E	Blok A2 noordgevel 001 sociale huur	15,50	25,93	--	--
A2n006sh_E	Blok A2 noordgevel 006 sociale huur	15,50	25,88	--	--
A5w010vk_A	Blok A5 westgevel 010 vrije koop	3,00	25,87	--	--
C6n001gk_C	Blok C6 noordgevel 001 goedkope koop	9,50	25,85	--	--
A6z011bvK_	Blok A6 zuidgevel 011 vrije koop	24,50	25,85	--	--
A2n002sh_F	Blok A2 noordgevel 002 sociale huur	18,50	25,82	--	--
C6n004gk_B	Blok C6 noordgevel 004 goedkope koop	6,50	25,81	--	--
C6n007gk_A	Blok C6 noordgevel 007 goedkope koop	3,00	25,81	--	--
A6z011bvK_	Blok A6 zuidgevel 011 vrije koop	30,50	25,80	--	--
A2n002sh_E	Blok A2 noordgevel 002 sociale huur	15,50	25,78	--	--
A4w022cbk_	Blok A4 westgevel 022 betaalbare koop	30,50	25,76	--	--
A2n003sh_F	Blok A2 noordgevel 003 sociale huur	18,50	25,75	--	--
A6z011bvK_	Blok A6 zuidgevel 011 vrije koop	27,50	25,74	--	--
A5w009vk_C	Blok A5 westgevel 009 vrije koop	9,50	25,73	--	--
A2n003sh_E	Blok A2 noordgevel 003 sociale huur	15,50	25,72	--	--
C5n002amh_	Blok C5 noordgevel 002 midden huur	12,50	25,69	--	--
A5w007vk_B	Blok A5 westgevel 007 vrije koop	6,50	25,68	--	--
A5w011vk_B	Blok A5 westgevel 011 vrije koop	6,50	25,68	--	--
A4w022cbk_	Blok A4 westgevel 022 betaalbare koop	27,50	25,68	--	--
C4w003bk_D	Blok C4 westgevel 003 betaalbare koop	12,50	25,67	--	--
A4w022cbk_	Blok A4 westgevel 022 betaalbare koop	24,50	25,65	--	--
D5n007sh_C	Blok D5 noordgevel 007 sociale huur	9,50	25,63	--	--
A5w011vk_A	Blok A5 westgevel 011 vrije koop	3,00	25,62	--	--
A4w022cbk_	Blok A4 westgevel 022 betaalbare koop	21,50	25,62	--	--
A5w012vk_D	Blok A5 westgevel 012 vrije koop	12,50	25,55	--	--

Alle getoonde dB-waarden zijn A-gewogen

Rekenresultaten maximale geluidniveaus gesorteerd op hoogste waarde
Aldi_laad- en losactiviteiten anders dan transportmiddelen

Alcedo
24-10488

Rapport: Resultatentabel
Model: M35d - Euromarkt Alphen aan den Rijn_geluidvanwege Aldi -max. hoogtes app
LAmx totaalresultaten voor toetspunten
Groep: rolkarretjes

Naam					
Toetspunt	Omschrijving	Hoogte	Dag	Avond	Nacht
D7o009avk_	Blok D7 oostgevel 009 vrije koop	15,50	25,54	--	--
C6n006gk_A	Blok C6 noordgevel 006 goedkope koop	3,00	25,54	--	--
C6n003gk_B	Blok C6 noordgevel 003 goedkope koop	6,50	25,44	--	--
D7o008avk_	Blok D7 oostgevel 008 vrije koop	15,50	25,41	--	--
A5w010vk_C	Blok A5 westgevel 010 vrije koop	9,50	25,36	--	--
A5w012vk_B	Blok A5 westgevel 012 vrije koop	6,50	25,35	--	--
A5w012vk_A	Blok A5 westgevel 012 vrije koop	3,00	25,34	--	--
C5n001amh_	Blok C5 noordgevel 001 midden huur	12,50	25,34	--	--
C6n005gk_A	Blok C6 noordgevel 005 goedkope koop	3,00	25,30	--	--
A6z010avk_	Blok A6 zuidgevel 010 vrije koop	18,50	25,27	--	--
A6z011bvk_	Blok A6 zuidgevel 011 vrije koop	33,50	25,24	--	--
C5w013amh_	Blok C5 westgevel 013 midden huur	12,50	25,23	--	--
D7o010avk_	Blok D7 oostgevel 010 vrije koop	15,50	25,21	--	--
A6z009avk_	Blok A6 zuidgevel 009 vrije koop	18,50	25,16	--	--
D7w015avk_	Blok D7 westgevel 015 vrije koop	12,50	25,13	--	--
D6z004zorg	Blok D6 zuidgevel 004 zorg	6,50	25,12	--	--
C6n002gk_B	Blok C6 noordgevel 002 goedkope koop	6,50	25,09	--	--
C6n004gk_A	Blok C6 noordgevel 004 goedkope koop	3,00	25,05	--	--
A4w022abk_	Blok A4 westgevel 022 betaalbare koop	15,50	25,05	--	--
C5n003amh_	Blok C5 noordgevel 003 midden huur	9,50	25,03	--	--
D8z009sh_E	Blok D8 zuidgevel 009 sociale huur	15,50	25,00	--	--
A6n002avk_	Blok A6 noordgevel 002 vrije koop	12,50	24,96	--	--
A4w022abk_	Blok A4 westgevel 022 betaalbare koop	12,50	24,94	--	--
A6n003avk_	Blok A6 noordgevel 003 vrije koop	12,50	24,93	--	--
D5n004sh_E	Blok D5 noordgevel 004 sociale huur	15,50	24,92	--	--
D3w027vk_D	Blok D3 westgevel 027 vrije koop	12,50	24,91	--	--
D3w027vk_E	Blok D3 westgevel 027 vrije koop	15,50	24,91	--	--
D8z008sh_E	Blok D8 zuidgevel 008 sociale huur	15,50	24,88	--	--
D6z004zorg	Blok D6 zuidgevel 004 zorg	3,00	24,87	--	--
C6n003gk_A	Blok C6 noordgevel 003 goedkope koop	3,00	24,79	--	--
D5n003sh_E	Blok D5 noordgevel 003 sociale huur	15,50	24,78	--	--
C6n001gk_B	Blok C6 noordgevel 001 goedkope koop	6,50	24,74	--	--
D2w019avk_	Blok D2 westgevel 019 vrije koop	18,50	24,73	--	--
D5n005sh_D	Blok D5 noordgevel 005 sociale huur	12,50	24,71	--	--
C5n002amh_	Blok C5 noordgevel 002 midden huur	9,50	24,70	--	--
BD006_B	Bestaand Davinci	34,50	24,70	--	--
A2z020ash_	Blok A2 noordgevel 020 sociale huur	6,50	24,69	--	--
A2w022ash_	Blok A2 westgevel 022 sociale huur	6,50	24,68	--	--
D5n002sh_E	Blok D5 noordgevel 002 sociale huur	15,50	24,58	--	--
D2w021avk_	Blok D2 westgevel 021 vrije koop	18,50	24,55	--	--
C6n002gk_A	Blok C6 noordgevel 002 goedkope koop	3,00	24,53	--	--
C4w003bk_C	Blok C4 westgevel 003 betaalbare koop	9,50	24,52	--	--
A4w023cbk_	Blok A4 westgevel 023 betaalbare koop	30,50	24,52	--	--
D2c021cvk_	Blok D2 westgevel 021 vrije koop	42,50	24,49	--	--
D5n004sh_D	Blok D5 noordgevel 004 sociale huur	12,50	24,45	--	--
BD005_B	Bestaand Davinci	16,50	24,45	--	--
D2w021bvk_	Blok D2 westgevel 021 vrije koop	21,50	24,44	--	--
D2w021bvk_	Blok D2 westgevel 021 vrije koop	24,50	24,44	--	--
D2w021bvk_	Blok D2 westgevel 021 vrije koop	27,50	24,44	--	--
D2w021bvk_	Blok D2 westgevel 021 vrije koop	30,50	24,44	--	--
D2c021cvk_	Blok D2 westgevel 021 vrije koop	39,50	24,44	--	--
D2w021bvk_	Blok D2 westgevel 021 vrije koop	33,50	24,43	--	--
BD005_C	Bestaand Davinci	19,50	24,43	--	--
D7o009avk_	Blok D7 oostgevel 009 vrije koop	12,50	24,42	--	--
A4w024abk_	Blok A4 westgevel 024 betaalbare koop	3,00	24,42	--	--
D2w021bvk_	Blok D2 westgevel 021 vrije koop	36,50	24,42	--	--
BD005_D	Bestaand Davinci	22,50	24,42	--	--
D7o008avk_	Blok D7 oostgevel 008 vrije koop	12,50	24,41	--	--
D2w019avk_	Blok D2 westgevel 019 vrije koop	15,50	24,41	--	--
A4w023cbk_	Blok A4 westgevel 023 betaalbare koop	27,50	24,41	--	--
BD005_E	Bestaand Davinci	25,50	24,41	--	--
BD006_A	Bestaand Davinci	31,50	24,41	--	--
BD005_F	Bestaand Davinci	28,50	24,40	--	--
C5n001amh_	Blok C5 noordgevel 001 midden huur	9,50	24,37	--	--
C5w014amh_	Blok C5 westgevel 014 midden huur	12,50	24,36	--	--

Alle getoonde dB-waarden zijn A-gewogen

Rekenresultaten maximale geluidniveaus gesorteerd op hoogste waarde
Aldi_laad- en losactiviteiten anders dan transportmiddelen

Alcedo
24-10488

Rapport: Resultatentabel
Model: M35d - Euromarkt Alphen aan den Rijn_geluidvanwege Aldi -max. hoogtes app
LAmx totaalresultaten voor toetspunten
Groep: rolkarretjes

Naam	Omschrijving	Hoogte	Dag	Avond	Nacht
D2w022cvk_	Blok D2 westgevel 022 vrije koop	42,50	24,36	--	--
A4w023cbk_	Blok A4 westgevel 023 betaalbare koop	24,50	24,34	--	--
D2w022cvk_	Blok D2 westgevel 022 vrije koop	39,50	24,32	--	--
D8z008sh_D	Blok D8 zuidgevel 008 sociale huur	12,50	24,31	--	--
A4w023abk_	Blok A4 westgevel 023 betaalbare koop	3,00	24,30	--	--
C6n001gk_A	Blok C6 noordgevel 001 goedkope koop	3,00	24,29	--	--
D2w022bvk_	Blok D2 westgevel 022 vrije koop	21,50	24,29	--	--
D2w022bvk_	Blok D2 westgevel 022 vrije koop	24,50	24,28	--	--
D2w022bvk_	Blok D2 westgevel 022 vrije koop	27,50	24,28	--	--
D2w022bvk_	Blok D2 westgevel 022 vrije koop	30,50	24,28	--	--
D2w022bvk_	Blok D2 westgevel 022 vrije koop	33,50	24,28	--	--
D2w022bvk_	Blok D2 westgevel 022 vrije koop	36,50	24,28	--	--
D2w022avk_	Blok D2 westgevel 022 vrije koop	18,50	24,27	--	--
A4w023cbk_	Blok A4 westgevel 023 betaalbare koop	21,50	24,25	--	--
D2w020avk_	Blok D2 westgevel 020 vrije koop	18,50	24,23	--	--
D7o010avk_	Blok D7 oostgevel 010 vrije koop	12,50	24,18	--	--
A4w023bbk_	Blok A4 westgevel 023 betaalbare koop	18,50	24,17	--	--
D5n003sh_D	Blok D5 noordgevel 003 sociale huur	12,50	24,17	--	--
D2w020avk_	Blok D2 westgevel 020 vrije koop	15,50	24,15	--	--
D8z009sh_D	Blok D8 zuidgevel 009 sociale huur	12,50	24,14	--	--
A4w024cbk_	Blok A4 westgevel 024 betaalbare koop	30,50	24,07	--	--
A6n002avk_	Blok A6 noordgevel 002 vrije koop	9,50	24,02	--	--
C5w013amh_	Blok C5 westgevel 013 midden huur	9,50	24,02	--	--
C5n003amh_	Blok C5 noordgevel 003 midden huur	6,50	24,01	--	--
A6n003avk_	Blok A6 noordgevel 003 vrije koop	9,50	23,99	--	--
C4w003bk_B	Blok C4 westgevel 003 betaalbare koop	6,50	23,97	--	--
A4w024cbk_	Blok A4 westgevel 024 betaalbare koop	27,50	23,95	--	--
D2w019avk_	Blok D2 westgevel 019 vrije koop	12,50	23,92	--	--
D5n002sh_D	Blok D5 noordgevel 002 sociale huur	12,50	23,91	--	--
D2n004avk_	Blok D2 noordgevel 004 vrije koop	15,50	23,91	--	--
D2n004avk_	Blok D2 noordgevel 004 vrije koop	18,50	23,89	--	--
D2n003avk_	Blok D2 noordgevel 003 vrije koop	15,50	23,87	--	--
D2n004bvk_	Blok D2 noordgevel 004 vrije koop	21,50	23,87	--	--
A4w024cbk_	Blok A4 westgevel 024 betaalbare koop	24,50	23,86	--	--
D2n004bvk_	Blok D2 noordgevel 004 vrije koop	24,50	23,86	--	--
D2n003avk_	Blok D2 noordgevel 003 vrije koop	18,50	23,84	--	--
D2n005avk_	Blok D2 noordgevel 005 vrije koop	15,50	23,84	--	--
D2n004bvk_	Blok D2 noordgevel 004 vrije koop	27,50	23,84	--	--
D2n003bvk_	Blok D2 noordgevel 003 vrije koop	21,50	23,83	--	--
D2n005avk_	Blok D2 noordgevel 005 vrije koop	18,50	23,82	--	--
D2n003bvk_	Blok D2 noordgevel 003 vrije koop	24,50	23,82	--	--
D2n005bvk_	Blok D2 noordgevel 005 vrije koop	21,50	23,81	--	--
D2n003bvk_	Blok D2 noordgevel 003 vrije koop	27,50	23,80	--	--
D2n005bvk_	Blok D2 noordgevel 005 vrije koop	24,50	23,79	--	--
A4w024cbk_	Blok A4 westgevel 024 betaalbare koop	21,50	23,77	--	--
C5n003amh_	Blok C5 noordgevel 003 midden huur	3,00	23,75	--	--
C4w003bk_A	Blok C4 westgevel 003 betaalbare koop	3,00	23,73	--	--
C5n002amh_	Blok C5 noordgevel 002 midden huur	6,50	23,69	--	--
D5n005sh_C	Blok D5 noordgevel 005 sociale huur	9,50	23,67	--	--
D7w015cvk_	Blok D7 westgevel 015 vrije koop	24,50	23,61	--	--
D7w015cvk_	Blok D7 westgevel 015 vrije koop	27,50	23,61	--	--
D7w015cvk_	Blok D7 westgevel 015 vrije koop	21,50	23,59	--	--
D2w020avk_	Blok D2 westgevel 020 vrije koop	12,50	23,56	--	--
D6w007zorg	Blok D6 westgevel 007 zorg	15,50	23,54	--	--
C5n002amh_	Blok C5 noordgevel 002 midden huur	3,00	23,52	--	--
A6n002avk_	Blok A6 noordgevel 002 vrije koop	3,00	23,50	--	--
A6n003avk_	Blok A6 noordgevel 003 vrije koop	3,00	23,48	--	--
D7w015bvk_	Blok D7 westgevel 015 vrije koop	18,50	23,48	--	--
D5n004sh_C	Blok D5 noordgevel 004 sociale huur	9,50	23,43	--	--
D2n005bvk_	Blok D2 noordgevel 005 vrije koop	27,50	23,39	--	--
C5n001amh_	Blok C5 noordgevel 001 midden huur	6,50	23,38	--	--
D2n005bvk_	Blok D2 noordgevel 005 vrije koop	30,50	23,37	--	--
D2n005bvk_	Blok D2 noordgevel 005 vrije koop	33,50	23,35	--	--
D6w008zorg	Blok D6 westgevel 008 zorg	15,50	23,34	--	--
D2n005bvk_	Blok D2 noordgevel 005 vrije koop	36,50	23,33	--	--

Alle getoonde dB-waarden zijn A-gewogen

Rekenresultaten maximale geluidniveaus gesorteerd op hoogste waarde
Aldi_laad- en losactiviteiten anders dan transportmiddelen

Alcedo
24-10488

Rapport: Resultatentabel
Model: M35d - Euromarkt Alphen aan den Rijn_geluidvanwege Aldi -max. hoogtes app
LAmx totaalresultaten voor toetspunten
Groep: rolkarretjes

Naam	Omschrijving	Hoogte	Dag	Avond	Nacht
A6n002avk_	Blok A6 noordgevel 002 vrije koop	6,50	23,32	--	--
D2n005cvk_	Blok D2 noordgevel 005 vrije koop	39,50	23,31	--	--
A6n003avk_	Blok A6 noordgevel 003 vrije koop	6,50	23,30	--	--
C5n001amh_	Blok C5 noordgevel 001 midden huur	3,00	23,30	--	--
D2n005cvk_	Blok D2 noordgevel 005 vrije koop	42,50	23,29	--	--
D2n002avk_	Blok D2 noordgevel 002 vrije koop	15,50	23,28	--	--
C5w014amh_	Blok C5 westgevel 014 midden huur	9,50	23,28	--	--
D2n004bvk_	Blok D2 noordgevel 004 vrije koop	30,50	23,28	--	--
D2n002avk_	Blok D2 noordgevel 002 vrije koop	18,50	23,27	--	--
D2n004bvk_	Blok D2 noordgevel 004 vrije koop	33,50	23,26	--	--
D2n002bvk_	Blok D2 noordgevel 002 vrije koop	21,50	23,25	--	--
D2n003bvk_	Blok D2 noordgevel 003 vrije koop	30,50	23,24	--	--
D2n002bvk_	Blok D2 noordgevel 002 vrije koop	24,50	23,24	--	--
D2n004bvk_	Blok D2 noordgevel 004 vrije koop	36,50	23,24	--	--
D2n004avk_	Blok D2 noordgevel 004 vrije koop	12,50	23,23	--	--
D2n003bvk_	Blok D2 noordgevel 003 vrije koop	33,50	23,22	--	--
D2n002bvk_	Blok D2 noordgevel 002 vrije koop	27,50	23,22	--	--
D2n004cvk_	Blok D2 noordgevel 004 vrije koop	39,50	23,22	--	--
D2n002bvk_	Blok D2 noordgevel 002 vrije koop	30,50	23,21	--	--
C5n001bmh_	Blok C5 noordgevel 001 midden huur	18,50	23,20	--	--
D6w009zorg	Blok D6 westgevel 009 zorg	15,50	23,20	--	--
D2n003bvk_	Blok D2 noordgevel 003 vrije koop	36,50	23,20	--	--
D2n004cvk_	Blok D2 noordgevel 004 vrije koop	42,50	23,20	--	--
BD008_B	Bestaand Davinci	34,50	23,20	--	--
D2n005avk_	Blok D2 noordgevel 005 vrije koop	12,50	23,19	--	--
D2n002bvk_	Blok D2 noordgevel 002 vrije koop	33,50	23,19	--	--
D2n003cvk_	Blok D2 noordgevel 003 vrije koop	39,50	23,18	--	--
D5n003sh_C	Blok D5 noordgevel 003 sociale huur	9,50	23,17	--	--
D2n003avk_	Blok D2 noordgevel 003 vrije koop	12,50	23,17	--	--
D2n002bvk_	Blok D2 noordgevel 002 vrije koop	36,50	23,16	--	--
D2n003cvk_	Blok D2 noordgevel 003 vrije koop	42,50	23,15	--	--
D2n002cvk_	Blok D2 noordgevel 002 vrije koop	39,50	23,14	--	--
D2n002cvk_	Blok D2 noordgevel 002 vrije koop	42,50	23,12	--	--
D7w015avk_	Blok D7 westgevel 015 vrije koop	15,50	23,00	--	--
C5w013amh_	Blok C5 westgevel 013 midden huur	3,00	22,99	--	--
D5n002sh_C	Blok D5 noordgevel 002 sociale huur	9,50	22,94	--	--
C5w013amh_	Blok C5 westgevel 013 midden huur	6,50	22,94	--	--
C5w015amh_	Blok C5 westgevel 015 midden huur	9,50	22,86	--	--
BD007_D	Bestaand Davinci	22,50	22,81	--	--
BD007_F	Bestaand Davinci	28,50	22,81	--	--
BD007_E	Bestaand Davinci	25,50	22,80	--	--
BD007_C	Bestaand Davinci	19,50	22,78	--	--
A6n002avk_	Blok A6 noordgevel 002 vrije koop	15,50	22,75	--	--
A6n002avk_	Blok A6 noordgevel 002 vrije koop	18,50	22,74	--	--
BD008_A	Bestaand Davinci	31,50	22,74	--	--
A6n002bvk_	Blok A6 noordgevel 002 vrije koop	21,50	22,73	--	--
A6n003avk_	Blok A6 noordgevel 003 vrije koop	15,50	22,72	--	--
A6n002bvk_	Blok A6 noordgevel 002 vrije koop	24,50	22,72	--	--
A6n003avk_	Blok A6 noordgevel 003 vrije koop	18,50	22,71	--	--
A6n002bvk_	Blok A6 noordgevel 002 vrije koop	27,50	22,71	--	--
A6n002bvk_	Blok A6 noordgevel 002 vrije koop	30,50	22,70	--	--
A6n002bvk_	Blok A6 noordgevel 002 vrije koop	36,50	22,70	--	--
A6n003bvk_	Blok A6 noordgevel 003 vrije koop	21,50	22,70	--	--
A6n002bvk_	Blok A6 noordgevel 002 vrije koop	33,50	22,69	--	--
A6n003bvk_	Blok A6 noordgevel 003 vrije koop	24,50	22,69	--	--
A6n003bvk_	Blok A6 noordgevel 003 vrije koop	27,50	22,68	--	--
A6z011bvk_	Blok A6 zuidgevel 011 vrije koop	21,50	22,68	--	--
A6n003bvk_	Blok A6 noordgevel 003 vrije koop	30,50	22,67	--	--
A6n003bvk_	Blok A6 noordgevel 003 vrije koop	36,50	22,67	--	--
A6n003bvk_	Blok A6 noordgevel 003 vrije koop	33,50	22,66	--	--
D6w007zorg	Blok D6 westgevel 007 zorg	12,50	22,64	--	--
C5w016amh_	Blok C5 westgevel 016 midden huur	9,50	22,64	--	--
D2w018avk_	Blok D2 westgevel 018 vrije koop	18,50	22,63	--	--
BD007_B	Bestaand Davinci	16,50	22,63	--	--
D7w016avk_	Blok D7 westgevel 016 vrije koop	12,50	22,54	--	--

Alle getoonde dB-waarden zijn A-gewogen

Rekenresultaten maximale geluidniveaus gesorteerd op hoogste waarde
Aldi_laad- en losactiviteiten anders dan transportmiddelen

Alcedo
24-10488

Rapport: Resultatentabel
Model: M35d - Euromarkt Alphen aan den Rijn_geluidvanwege Aldi -max. hoogtes app
LAmx totaalresultaten voor toetspunten
Groep: rolkarretjes

Naam					
Toetspunt	Omschrijving	Hoogte	Dag	Avond	Nacht
D2n005avk_	Blok D2 noordgevel 005 vrije koop	9,50	22,49	--	--
D2n002avk_	Blok D2 noordgevel 002 vrije koop	12,50	22,48	--	--
D6w008zorg	Blok D6 westgevel 008 zorg	12,50	22,46	--	--
D7w017avk_	Blok D7 westgevel 017 vrije koop	12,50	22,37	--	--
D2n004avk_	Blok D2 noordgevel 004 vrije koop	9,50	22,36	--	--
C5w014amh_	Blok C5 westgevel 014 midden huur	3,00	22,34	--	--
A5n001vk_D	Blok A5 noordgevel 001 vrije koop	12,50	22,32	--	--
D6w009zorg	Blok D6 westgevel 009 zorg	12,50	22,31	--	--
D2n003avk_	Blok D2 noordgevel 003 vrije koop	9,50	22,29	--	--
C5w014amh_	Blok C5 westgevel 014 midden huur	6,50	22,23	--	--
A6n001avk_	Blok A6 noordgevel 001 vrije koop	12,50	22,16	--	--
D7w018avk_	Blok D7 westgevel 018 vrije koop	12,50	22,16	--	--
C5w015amh_	Blok C5 westgevel 015 midden huur	3,00	22,06	--	--
D2w018bvk_	Blok D2 westgevel 018 vrije koop	21,50	22,04	--	--
D2w018bvk_	Blok D2 westgevel 018 vrije koop	24,50	22,01	--	--
D2w018bvk_	Blok D2 westgevel 018 vrije koop	27,50	21,98	--	--
D7w019avk_	Blok D7 westgevel 019 vrije koop	12,50	21,95	--	--
C5w016amh_	Blok C5 westgevel 016 midden huur	3,00	21,90	--	--
C5w015amh_	Blok C5 westgevel 015 midden huur	6,50	21,87	--	--
D2n005avk_	Blok D2 noordgevel 005 vrije koop	3,00	21,82	--	--
BD007_A	Bestaand Davinci	13,50	21,80	--	--
D6w007zorg	Blok D6 westgevel 007 zorg	9,50	21,76	--	--
D2n003avk_	Blok D2 noordgevel 003 vrije koop	3,00	21,75	--	--
D2n004avk_	Blok D2 noordgevel 004 vrije koop	3,00	21,72	--	--
D2n005avk_	Blok D2 noordgevel 005 vrije koop	6,50	21,70	--	--
C5w016amh_	Blok C5 westgevel 016 midden huur	6,50	21,67	--	--
D6w008zorg	Blok D6 westgevel 008 zorg	9,50	21,58	--	--
D2n004avk_	Blok D2 noordgevel 004 vrije koop	6,50	21,58	--	--
D2n002avk_	Blok D2 noordgevel 002 vrije koop	9,50	21,54	--	--
D2n003avk_	Blok D2 noordgevel 003 vrije koop	6,50	21,52	--	--
D7w015avk_	Blok D7 westgevel 015 vrije koop	9,50	21,49	--	--
D6w009zorg	Blok D6 westgevel 009 zorg	9,50	21,43	--	--
A5n001vk_C	Blok A5 noordgevel 001 vrije koop	9,50	21,38	--	--
D6w007zorg	Blok D6 westgevel 007 zorg	3,00	21,28	--	--
D2n002avk_	Blok D2 noordgevel 002 vrije koop	3,00	21,26	--	--
D7w016avk_	Blok D7 westgevel 016 vrije koop	9,50	21,24	--	--
A6n001avk_	Blok A6 noordgevel 001 vrije koop	9,50	21,21	--	--
D6w008zorg	Blok D6 westgevel 008 zorg	3,00	21,15	--	--
D7w017avk_	Blok D7 westgevel 017 vrije koop	9,50	21,10	--	--
D7w015avk_	Blok D7 westgevel 015 vrije koop	3,00	21,10	--	--
D6w009zorg	Blok D6 westgevel 009 zorg	3,00	21,05	--	--
D7w018avk_	Blok D7 westgevel 018 vrije koop	9,50	20,94	--	--
D7w016avk_	Blok D7 westgevel 016 vrije koop	3,00	20,93	--	--
D6w007zorg	Blok D6 westgevel 007 zorg	6,50	20,89	--	--
D2n002avk_	Blok D2 noordgevel 002 vrije koop	6,50	20,85	--	--
C2n005cbk_	Blok C2 noordgevel 005 betaalbare koop	27,50	20,84	--	--
D7w017avk_	Blok D7 westgevel 017 vrije koop	3,00	20,82	--	--
D7w019avk_	Blok D7 westgevel 019 vrije koop	9,50	20,76	--	--
D6w008zorg	Blok D6 westgevel 008 zorg	6,50	20,75	--	--
D7w018avk_	Blok D7 westgevel 018 vrije koop	3,00	20,70	--	--
A6n001avk_	Blok A6 noordgevel 001 vrije koop	3,00	20,68	--	--
A5n001vk_A	Blok A5 noordgevel 001 vrije koop	3,00	20,66	--	--
D7w015avk_	Blok D7 westgevel 015 vrije koop	6,50	20,66	--	--
A5n001vk_B	Blok A5 noordgevel 001 vrije koop	6,50	20,64	--	--
D6w009zorg	Blok D6 westgevel 009 zorg	6,50	20,64	--	--
C2n005bbk_	Blok C2 noordgevel 005 betaalbare koop	18,50	20,62	--	--
D7w019avk_	Blok D7 westgevel 019 vrije koop	3,00	20,58	--	--
C2n005cbk_	Blok C2 noordgevel 005 betaalbare koop	24,50	20,56	--	--
C2n005cbk_	Blok C2 noordgevel 005 betaalbare koop	21,50	20,54	--	--
D7w016avk_	Blok D7 westgevel 016 vrije koop	6,50	20,51	--	--
A6n001avk_	Blok A6 noordgevel 001 vrije koop	6,50	20,48	--	--
D7w017avk_	Blok D7 westgevel 017 vrije koop	6,50	20,40	--	--
D7w018avk_	Blok D7 westgevel 018 vrije koop	6,50	20,29	--	--
D7w019avk_	Blok D7 westgevel 019 vrije koop	6,50	20,15	--	--
A6w012bvk_	Blok A6 westgevel 012 vrije koop	21,50	19,96	--	--

Alle getoonde dB-waarden zijn A-gewogen

Rekenresultaten maximale geluidniveaus gesorteerd op hoogste waarde
Aldi_laad- en losactiviteiten anders dan transportmiddelen

Alcedo
24-10488

Rapport: Resultatentabel
Model: M35d - Euromarkt Alphen aan den Rijn_geluidvanwege Aldi -max. hoogtes app
LAmx totaalresultaten voor toetspunten
Groep: rolkarretjes

Naam					
Toetspunt	Omschrijving	Hoogte	Dag	Avond	Nacht
A6w012bvk_	Blok A6 westgevel 012 vrije koop	36,50	19,96	--	--
A4w024abk_	Blok A4 westgevel 024 betaalbare koop	12,50	19,95	--	--
A4w024abk_	Blok A4 westgevel 024 betaalbare koop	9,50	19,94	--	--
A6w012bvk_	Blok A6 westgevel 012 vrije koop	24,50	19,92	--	--
A6w012bvk_	Blok A6 westgevel 012 vrije koop	27,50	19,88	--	--
A6w012bvk_	Blok A6 westgevel 012 vrije koop	33,50	19,86	--	--
A6w012bvk_	Blok A6 westgevel 012 vrije koop	30,50	19,85	--	--
D7w016avk_	Blok D7 westgevel 016 vrije koop	15,50	19,83	--	--
C2w020abk_	Blok C2 westgevel 020 betaalbare koop	18,50	19,74	--	--
A4w023abk_	Blok A4 westgevel 023 betaalbare koop	15,50	19,32	--	--
A4w024abk_	Blok A4 westgevel 024 betaalbare koop	6,50	18,93	--	--
A4w024abk_	Blok A4 westgevel 024 betaalbare koop	18,50	18,78	--	--
A4w023abk_	Blok A4 westgevel 023 betaalbare koop	12,50	18,71	--	--
A4w023abk_	Blok A4 westgevel 023 betaalbare koop	9,50	18,52	--	--
C2n005abk_	Blok C2 noordgevel 005 betaalbare koop	15,50	18,16	--	--
A4n005abk_	Blok A4 noordgevel 005 betaalbare koop	18,50	18,04	--	--
A4n005bbk_	Blok A4 noordgevel 005 betaalbare koop	21,50	18,03	--	--
A4n005bbk_	Blok A4 noordgevel 005 betaalbare koop	24,50	18,03	--	--
C5w012cmh_	Blok C5 westgevel 012 midden huur	33,50	17,96	--	--
C2n005abk_	Blok C2 noordgevel 005 betaalbare koop	12,50	17,78	--	--
C2n005abk_	Blok C2 noordgevel 005 betaalbare koop	9,50	17,69	--	--
D2w019bvk_	Blok D2 westgevel 019 vrije koop	21,50	17,36	--	--
D2w019bvk_	Blok D2 westgevel 019 vrije koop	24,50	17,34	--	--
C5w012cmh_	Blok C5 westgevel 012 midden huur	30,50	17,32	--	--
A4w023abk_	Blok A4 westgevel 023 betaalbare koop	6,50	17,15	--	--
C5w012cmh_	Blok C5 westgevel 012 midden huur	27,50	17,11	--	--
C2n004cbk_	Blok C2 noordgevel 004 betaalbare koop	24,50	17,07	--	--
C5w012bhm_	Blok C5 westgevel 012 midden huur	18,50	17,05	--	--
C5w012cmh_	Blok C5 westgevel 012 midden huur	24,50	17,03	--	--
C5w012cmh_	Blok C5 westgevel 012 midden huur	21,50	17,01	--	--
C2n004bbk_	Blok C2 noordgevel 004 betaalbare koop	18,50	17,00	--	--
C2n004cbk_	Blok C2 noordgevel 004 betaalbare koop	21,50	16,97	--	--
D2w018avk_	Blok D2 westgevel 018 vrije koop	15,50	16,83	--	--
A6w013bvk_	Blok A6 westgevel 013 vrije koop	36,50	16,82	--	--
C2n005abk_	Blok C2 noordgevel 005 betaalbare koop	6,50	16,71	--	--
D2z015avk_	Blok D2 zuidgevel 015 vrije koop	15,50	16,70	--	--
A4w024abk_	Blok A4 westgevel 024 betaalbare koop	15,50	16,69	--	--
A6w013bvk_	Blok A6 westgevel 013 vrije koop	21,50	16,59	--	--
A6w013bvk_	Blok A6 westgevel 013 vrije koop	33,50	16,58	--	--
A6w013bvk_	Blok A6 westgevel 013 vrije koop	24,50	16,56	--	--
D7z011avk_	Blok D7 zuidgevel 011 vrije koop	15,50	16,55	--	--
A6w013bvk_	Blok A6 westgevel 013 vrije koop	27,50	16,54	--	--
A6w013bvk_	Blok A6 westgevel 013 vrije koop	30,50	16,54	--	--
A2w022ash_	Blok A2 westgevel 022 sociale huur	15,50	16,50	--	--
A2w022ash_	Blok A2 westgevel 022 sociale huur	12,50	16,48	--	--
C2w016bbk_	Blok C2 westgevel 016 betaalbare koop	27,50	16,32	--	--
D2w018avk_	Blok D2 westgevel 018 vrije koop	12,50	16,30	--	--
C5w012amh_	Blok C5 westgevel 012 midden huur	15,50	16,06	--	--
C2w016bbk_	Blok C2 westgevel 016 betaalbare koop	24,50	16,03	--	--
D8n006sh_D	Blok D8 noordgevel 006 sociale huur	12,50	16,02	--	--
C5w013cmh_	Blok C5 westgevel 013 midden huur	33,50	16,01	--	--
C2n003bbk_	Blok C2 noordgevel 003 betaalbare koop	18,50	15,99	--	--
D8n005sh_D	Blok D8 noordgevel 005 sociale huur	12,50	15,97	--	--
C2n003cbk_	Blok C2 noordgevel 003 betaalbare koop	21,50	15,95	--	--
C2n004abk_	Blok C2 noordgevel 004 betaalbare koop	15,50	15,93	--	--
D2w018cvk_	Blok D2 westgevel 018 vrije koop	51,50	15,66	--	--
D8n006sh_C	Blok D8 noordgevel 006 sociale huur	9,50	15,56	--	--
D8n005sh_C	Blok D8 noordgevel 005 sociale huur	9,50	15,52	--	--
C5w013cmh_	Blok C5 westgevel 013 midden huur	30,50	15,47	--	--
D7o010avk_	Blok D7 oostgevel 010 vrije koop	9,50	15,43	--	--
A5w004vk_E	Blok A5 westgevel 004 vrije koop	15,50	15,38	--	--
C2n004abk_	Blok C2 noordgevel 004 betaalbare koop	12,50	15,38	--	--
C5w013cmh_	Blok C5 westgevel 013 midden huur	27,50	15,33	--	--
C5w013bhm_	Blok C5 westgevel 013 midden huur	18,50	15,32	--	--
C5w013cmh_	Blok C5 westgevel 013 midden huur	21,50	15,28	--	--

Alle getoonde dB-waarden zijn A-gewogen

Rekenresultaten maximale geluidniveaus gesorteerd op hoogste waarde
Aldi_laad- en losactiviteiten anders dan transportmiddelen

Alcedo
24-10488

Rapport: Resultatentabel
Model: M35d - Euromarkt Alphen aan den Rijn_geluidvanwege Aldi -max. hoogtes app
LAmaz totaalresultaten voor toetspunten
Groep: rolkarretjes

Naam	Omschrijving	Hoogte	Dag	Avond	Nacht
C5w013cmh_	Blok C5 westgevel 013 midden huur	24,50	15,28	--	--
D2w018bvk_	Blok D2 westgevel 018 vrije koop	30,50	15,24	--	--
C2n004abk_	Blok C2 noordgevel 004 betaalbare koop	9,50	15,22	--	--
D2z016avk_	Blok D2 zuidgevel 016 vrije koop	15,50	15,18	--	--
D2n001avk_	Blok D2 noordgevel 001 vrije koop	3,00	15,18	--	--
D8n006sh_B	Blok D8 noordgevel 006 sociale huur	6,50	15,16	--	--
D2z017avk_	Blok D2 zuidgevel 017 vrije koop	15,50	15,16	--	--
D2w018bvk_	Blok D2 westgevel 018 vrije koop	33,50	15,15	--	--
A6w014bvk_	Blok A6 westgevel 014 vrije koop	36,50	15,14	--	--
D2w018cvk_	Blok D2 westgevel 018 vrije koop	48,50	15,14	--	--
D8n005sh_B	Blok D8 noordgevel 005 sociale huur	6,50	15,13	--	--
D2w018bvk_	Blok D2 westgevel 018 vrije koop	36,50	15,08	--	--
D2w018cvk_	Blok D2 westgevel 018 vrije koop	39,50	15,02	--	--
D2w018cvk_	Blok D2 westgevel 018 vrije koop	45,50	15,02	--	--
D2w018cvk_	Blok D2 westgevel 018 vrije koop	42,50	15,00	--	--
D3n004vk_E	Blok D3 noordgevel 004 vrije koop	15,50	14,84	--	--
D3n003vk_E	Blok D3 noordgevel 003 vrije koop	15,50	14,83	--	--
D8n007sh_A	Blok D8 noordgevel 007 sociale huur	3,00	14,83	--	--
D8n006sh_A	Blok D8 noordgevel 006 sociale huur	3,00	14,81	--	--
A6w014bvk_	Blok A6 westgevel 014 vrije koop	33,50	14,81	--	--
D8n005sh_A	Blok D8 noordgevel 005 sociale huur	3,00	14,79	--	--
C5w012amh_	Blok C5 westgevel 012 midden huur	12,50	14,79	--	--
C2n005abk_	Blok C2 noordgevel 005 betaalbare koop	3,00	14,79	--	--
A6w014bvk_	Blok A6 westgevel 014 vrije koop	21,50	14,74	--	--
A6w014bvk_	Blok A6 westgevel 014 vrije koop	30,50	14,74	--	--
A6w014bvk_	Blok A6 westgevel 014 vrije koop	24,50	14,72	--	--
A6w014bvk_	Blok A6 westgevel 014 vrije koop	27,50	14,72	--	--
D2w019bvk_	Blok D2 westgevel 019 vrije koop	27,50	14,72	--	--
C5w013amh_	Blok C5 westgevel 013 midden huur	15,50	14,71	--	--
A5w004vk_B	Blok A5 westgevel 004 vrije koop	6,50	14,46	--	--
D3n005vk_E	Blok D3 noordgevel 005 vrije koop	15,50	14,45	--	--
D2z015avk_	Blok D2 zuidgevel 015 vrije koop	12,50	14,31	--	--
D6o001zorg	Blok D6 oostgevel 001 zorg	15,50	14,22	--	--
A4n005bbk_	Blok A4 noordgevel 005 betaalbare koop	30,50	14,11	--	--
C2n004abk_	Blok C2 noordgevel 004 betaalbare koop	6,50	14,03	--	--
A6w015bvk_	Blok A6 westgevel 015 vrije koop	36,50	13,97	--	--
C5n003cmh_	Blok C5 noordgevel 003 midden huur	33,50	13,90	--	--
D2w020bvk_	Blok D2 westgevel 020 vrije koop	21,50	13,68	--	--
C5w012amh_	Blok C5 westgevel 012 midden huur	9,50	13,66	--	--
A4n004abk_	Blok A4 noordgevel 004 betaalbare koop	18,50	13,57	--	--
D3n004vk_C	Blok D3 noordgevel 004 vrije koop	9,50	13,57	--	--
A4n004bbk_	Blok A4 noordgevel 004 betaalbare koop	21,50	13,56	--	--
C5n003cmh_	Blok C5 noordgevel 003 midden huur	30,50	13,56	--	--
D3n004vk_D	Blok D3 noordgevel 004 vrije koop	12,50	13,55	--	--
A6w015bvk_	Blok A6 westgevel 015 vrije koop	33,50	13,55	--	--
D3n003vk_D	Blok D3 noordgevel 003 vrije koop	12,50	13,53	--	--
A4n004bbk_	Blok A4 noordgevel 004 betaalbare koop	24,50	13,53	--	--
A4n004bbk_	Blok A4 noordgevel 004 betaalbare koop	27,50	13,52	--	--
A4n004bbk_	Blok A4 noordgevel 004 betaalbare koop	30,50	13,51	--	--
A4n005bbk_	Blok A4 noordgevel 005 betaalbare koop	27,50	13,51	--	--
C5n003cmh_	Blok C5 noordgevel 003 midden huur	27,50	13,47	--	--
D3n005vk_D	Blok D3 noordgevel 005 vrije koop	12,50	13,46	--	--
A6w015bvk_	Blok A6 westgevel 015 vrije koop	30,50	13,46	--	--
C5n003bmk_	Blok C5 noordgevel 003 midden huur	18,50	13,45	--	--
C5n003cmh_	Blok C5 noordgevel 003 midden huur	24,50	13,45	--	--
A6w015bvk_	Blok A6 westgevel 015 vrije koop	21,50	13,44	--	--
C5n003cmh_	Blok C5 noordgevel 003 midden huur	21,50	13,44	--	--
A6w015bvk_	Blok A6 westgevel 015 vrije koop	24,50	13,43	--	--
A6w015bvk_	Blok A6 westgevel 015 vrije koop	27,50	13,43	--	--
C2w017bbk_	Blok C2 westgevel 017 betaalbare koop	27,50	13,40	--	--
A5w004vk_D	Blok A5 westgevel 004 vrije koop	12,50	13,37	--	--
C2w017abk_	Blok C2 westgevel 017 betaalbare koop	9,50	13,35	--	--
D2w019cvk_	Blok D2 westgevel 019 vrije koop	51,50	13,35	--	--
A6w016bvk_	Blok A6 westgevel 016 vrije koop	36,50	13,08	--	--
D7z012avk_	Blok D7 zuidgevel 012 vrije koop	15,50	13,02	--	--

Alle getoonde dB-waarden zijn A-gewogen

Rekenresultaten maximale geluidniveaus gesorteerd op hoogste waarde
 Aldi_laad- en losactiviteiten anders dan transportmiddelen

Alcedo
 24-10488

Rapport: Resultatentabel
 Model: M35d - Euromarkt Alphen aan den Rijn_geluidvanwege Aldi -max. hoogtes app
 LAmx totaalresultaten voor toetspunten
 Groep: rolkarretjes

Naam	Omschrijving	Hoogte	Dag	Avond	Nacht
C2w017bbk_	Blok C2 westgevel 017 betaalbare koop	24,50	13,02	--	--
C2w017abk_	Blok C2 westgevel 017 betaalbare koop	15,50	13,01	--	--
C2w017abk_	Blok C2 westgevel 017 betaalbare koop	18,50	12,99	--	--
C2w017bbk_	Blok C2 westgevel 017 betaalbare koop	21,50	12,99	--	--
D7z011avk_	Blok D7 zuidgevel 011 vrije koop	12,50	12,87	--	--
C2n002cbk_	Blok C2 noordgevel 002 betaalbare koop	27,50	12,71	--	--
C2w017abk_	Blok C2 westgevel 017 betaalbare koop	12,50	12,68	--	--
C5w012amh_	Blok C5 westgevel 012 midden huur	6,50	12,66	--	--
D2z016avk_	Blok D2 zuidgevel 016 vrije koop	12,50	12,65	--	--
A6w016bvk_	Blok A6 westgevel 016 vrije koop	33,50	12,65	--	--
D2w019cvk_	Blok D2 westgevel 019 vrije koop	48,50	12,65	--	--
A5w004vk_C	Blok A5 westgevel 004 vrije koop	9,50	12,59	--	--
D2z017avk_	Blok D2 zuidgevel 017 vrije koop	12,50	12,58	--	--
D2w019bvk_	Blok D2 westgevel 019 vrije koop	30,50	12,56	--	--
A6w016bvk_	Blok A6 westgevel 016 vrije koop	30,50	12,55	--	--
A6w016bvk_	Blok A6 westgevel 016 vrije koop	21,50	12,51	--	--
A6w016bvk_	Blok A6 westgevel 016 vrije koop	27,50	12,51	--	--
A6w016bvk_	Blok A6 westgevel 016 vrije koop	24,50	12,50	--	--
D2w019bvk_	Blok D2 westgevel 019 vrije koop	33,50	12,50	--	--
D2w019cvk_	Blok D2 westgevel 019 vrije koop	45,50	12,48	--	--
D2w019bvk_	Blok D2 westgevel 019 vrije koop	36,50	12,46	--	--
D2w019cvk_	Blok D2 westgevel 019 vrije koop	39,50	12,43	--	--
D2w019cvk_	Blok D2 westgevel 019 vrije koop	42,50	12,43	--	--
C2n002cbk_	Blok C2 noordgevel 002 betaalbare koop	24,50	12,41	--	--
C2n002cbk_	Blok C2 noordgevel 002 betaalbare koop	21,50	12,39	--	--
C5w012amh_	Blok C5 westgevel 012 midden huur	3,00	12,37	--	--
C2n001cbk_	Blok C2 noordgevel 001 betaalbare koop	27,50	12,36	--	--
D2w020cvk_	Blok D2 westgevel 020 vrije koop	51,50	12,34	--	--
D3n003vk_C	Blok D3 noordgevel 003 vrije koop	9,50	12,27	--	--
C5n002cmh_	Blok C5 noordgevel 002 midden huur	33,50	12,18	--	--
D7n005bvk_	Blok D7 noordgevel 005 vrije koop	33,50	12,17	--	--
C2n004abk_	Blok C2 noordgevel 004 betaalbare koop	3,00	12,16	--	--
D8n003sh_E	Blok D8 noordgevel 003 sociale huur	15,50	12,07	--	--
C2n001cbk_	Blok C2 noordgevel 001 betaalbare koop	24,50	12,06	--	--
C2n001cbk_	Blok C2 noordgevel 001 betaalbare koop	21,50	12,03	--	--
D8n007sh_C	Blok D8 noordgevel 007 sociale huur	9,50	12,00	--	--
D2n005cvk_	Blok D2 noordgevel 005 vrije koop	51,50	11,99	--	--
C5w015amh_	Blok C5 westgevel 015 midden huur	12,50	11,93	--	--
D3w025vk_E	Blok D3 westgevel 025 vrije koop	15,50	11,92	--	--
A5n001vk_E	Blok A5 noordgevel 001 vrije koop	15,50	11,90	--	--
D8n004sh_E	Blok D8 noordgevel 004 sociale huur	15,50	11,88	--	--
D2n001avk_	Blok D2 noordgevel 001 vrije koop	6,50	11,79	--	--
D8n005sh_E	Blok D8 noordgevel 005 sociale huur	15,50	11,71	--	--
C5n002cmh_	Blok C5 noordgevel 002 midden huur	30,50	11,71	--	--
D7n005bvk_	Blok D7 noordgevel 005 vrije koop	30,50	11,68	--	--
D2c021cvk_	Blok D2 westgevel 021 vrije koop	51,50	11,66	--	--
D8n006sh_E	Blok D8 noordgevel 006 sociale huur	15,50	11,59	--	--
D2n005cvk_	Blok D2 noordgevel 005 vrije koop	45,50	11,59	--	--
C5n002cmh_	Blok C5 noordgevel 002 midden huur	27,50	11,58	--	--
D3w026vk_E	Blok D3 westgevel 026 vrije koop	15,50	11,57	--	--
D2w020bvk_	Blok D2 westgevel 020 vrije koop	24,50	11,56	--	--
C5n002cmh_	Blok C5 noordgevel 002 midden huur	24,50	11,54	--	--
D7n005bvk_	Blok D7 noordgevel 005 vrije koop	27,50	11,54	--	--
D3w025vk_D	Blok D3 westgevel 025 vrije koop	12,50	11,53	--	--
D2n004cvk_	Blok D2 noordgevel 004 vrije koop	45,50	11,53	--	--
D2w020cvk_	Blok D2 westgevel 020 vrije koop	48,50	11,52	--	--
C5n002bvh_	Blok C5 noordgevel 002 midden huur	18,50	11,51	--	--
C5n002cmh_	Blok C5 noordgevel 002 midden huur	21,50	11,51	--	--
D2n003cvk_	Blok D2 noordgevel 003 vrije koop	45,50	11,50	--	--
D8n007sh_B	Blok D8 noordgevel 007 sociale huur	6,50	11,49	--	--
D8n007sh_E	Blok D8 noordgevel 007 sociale huur	15,50	11,49	--	--
D2w020bvk_	Blok D2 westgevel 020 vrije koop	27,50	11,48	--	--
D7n005bvk_	Blok D7 noordgevel 005 vrije koop	24,50	11,48	--	--
D2n002cvk_	Blok D2 noordgevel 002 vrije koop	45,50	11,47	--	--
D7n005avk_	Blok D7 noordgevel 005 vrije koop	18,50	11,45	--	--

Alle getoonde dB-waarden zijn A-gewogen

Rekenresultaten maximale geluidniveaus gesorteerd op hoogste waarde
Aldi_laad- en losactiviteiten anders dan transportmiddelen

Alcedo
24-10488

Rapport: Resultatentabel
Model: M35d - Euromarkt Alphen aan den Rijn_geluidvanwege Aldi -max. hoogtes app
LAmx totaalresultaten voor toetspunten
Groep: rolkarretjes

Naam	Omschrijving	Hoogte	Dag	Avond	Nacht
C5w014amh_	Blok C5 westgevel 014 midden huur	15,50	11,45	--	--
D7n005bvk_	Blok D7 noordgevel 005 vrije koop	21,50	11,45	--	--
D2n005cvk_	Blok D2 noordgevel 005 vrije koop	48,50	11,42	--	--
D2w020bvk_	Blok D2 westgevel 020 vrije koop	30,50	11,41	--	--
C5n001cmh_	Blok C5 noordgevel 001 midden huur	33,50	11,39	--	--
D2w020bvk_	Blok D2 westgevel 020 vrije koop	33,50	11,35	--	--
C5w014cmh_	Blok C5 westgevel 014 midden huur	33,50	11,34	--	--
A6n001avk_	Blok A6 noordgevel 001 vrije koop	15,50	11,31	--	--
D2w020bvk_	Blok D2 westgevel 020 vrije koop	36,50	11,31	--	--
D2w020cvk_	Blok D2 westgevel 020 vrije koop	45,50	11,31	--	--
D2w020cvk_	Blok D2 westgevel 020 vrije koop	39,50	11,28	--	--
D2w020cvk_	Blok D2 westgevel 020 vrije koop	42,50	11,28	--	--
D7z011avk_	Blok D7 zuidgevel 011 vrije koop	9,50	11,23	--	--
D3w026vk_D	Blok D3 westgevel 026 vrije koop	12,50	11,18	--	--
D2w022cvk_	Blok D2 westgevel 022 vrije koop	51,50	11,14	--	--
D7n005avk_	Blok D7 noordgevel 005 vrije koop	15,50	10,97	--	--
D7z012avk_	Blok D7 zuidgevel 012 vrije koop	12,50	10,88	--	--
C5n001cmh_	Blok C5 noordgevel 001 midden huur	30,50	10,83	--	--
C5w014cmh_	Blok C5 westgevel 014 midden huur	30,50	10,81	--	--
D2c021cvk_	Blok D2 westgevel 021 vrije koop	48,50	10,80	--	--
D6o001zorg	Blok D6 oostgevel 001 zorg	12,50	10,79	--	--
D2n004cvk_	Blok D2 noordgevel 004 vrije koop	51,50	10,72	--	--
D8n003sh_D	Blok D8 noordgevel 003 sociale huur	12,50	10,71	--	--
D5n006sh_E	Blok D5 noordgevel 006 sociale huur	15,50	10,70	--	--
C5n001cmh_	Blok C5 noordgevel 001 midden huur	27,50	10,69	--	--
D2c021cvk_	Blok D2 westgevel 021 vrije koop	45,50	10,66	--	--
C5w014cmh_	Blok C5 westgevel 014 midden huur	27,50	10,64	--	--
C5n001cmh_	Blok C5 noordgevel 001 midden huur	24,50	10,64	--	--
C5n001cmh_	Blok C5 noordgevel 001 midden huur	21,50	10,62	--	--
D2n001cvk_	Blok D2 noordgevel 001 vrije koop	51,50	10,61	--	--
C5w014bmh_	Blok C5 westgevel 014 midden huur	18,50	10,60	--	--
C5w014cmh_	Blok C5 westgevel 014 midden huur	21,50	10,59	--	--
C5w014cmh_	Blok C5 westgevel 014 midden huur	24,50	10,59	--	--
D5n005sh_E	Blok D5 noordgevel 005 sociale huur	15,50	10,55	--	--
C5w015amh_	Blok C5 westgevel 015 midden huur	15,50	10,51	--	--
D8n004sh_D	Blok D8 noordgevel 004 sociale huur	12,50	10,50	--	--
D2n002cvk_	Blok D2 noordgevel 002 vrije koop	51,50	10,48	--	--
D2n003cvk_	Blok D2 noordgevel 003 vrije koop	51,50	10,47	--	--
C5w015cmh_	Blok C5 westgevel 015 midden huur	33,50	10,45	--	--
D2w022cvk_	Blok D2 westgevel 022 vrije koop	48,50	10,30	--	--
C5w016cmh_	Blok C5 westgevel 016 midden huur	33,50	10,20	--	--
D2n001avk_	Blok D2 noordgevel 001 vrije koop	9,50	10,19	--	--
D7n005avk_	Blok D7 noordgevel 005 vrije koop	12,50	10,15	--	--
D2w022cvk_	Blok D2 westgevel 022 vrije koop	45,50	10,15	--	--
D7o009avk_	Blok D7 oostgevel 009 vrije koop	9,50	10,14	--	--
D8n007sh_D	Blok D8 noordgevel 007 sociale huur	12,50	10,09	--	--
D8n003sh_C	Blok D8 noordgevel 003 sociale huur	9,50	10,07	--	--
D2n004cvk_	Blok D2 noordgevel 004 vrije koop	48,50	10,02	--	--
D2n001avk_	Blok D2 noordgevel 001 vrije koop	15,50	10,01	--	--
D5n006sh_D	Blok D5 noordgevel 006 sociale huur	12,50	9,98	--	--
D2n001avk_	Blok D2 noordgevel 001 vrije koop	18,50	9,94	--	--
C5w015cmh_	Blok C5 westgevel 015 midden huur	30,50	9,94	--	--
D7n004bvk_	Blok D7 noordgevel 004 vrije koop	33,50	9,92	--	--
A6n001bvk_	Blok A6 noordgevel 001 vrije koop	36,50	9,90	--	--
D7z012avk_	Blok D7 zuidgevel 012 vrije koop	9,50	9,87	--	--
D2n001bvk_	Blok D2 noordgevel 001 vrije koop	21,50	9,87	--	--
D2n001cvk_	Blok D2 noordgevel 001 vrije koop	48,50	9,86	--	--
D8n004sh_C	Blok D8 noordgevel 004 sociale huur	9,50	9,81	--	--
D2n001bvk_	Blok D2 noordgevel 001 vrije koop	24,50	9,81	--	--
D2n003cvk_	Blok D2 noordgevel 003 vrije koop	48,50	9,80	--	--
C5w015cmh_	Blok C5 westgevel 015 midden huur	27,50	9,79	--	--
C5w016amh_	Blok C5 westgevel 016 midden huur	15,50	9,78	--	--
D2n002cvk_	Blok D2 noordgevel 002 vrije koop	48,50	9,78	--	--
D2n001bvk_	Blok D2 noordgevel 001 vrije koop	27,50	9,76	--	--
C5w015bmh_	Blok C5 westgevel 015 midden huur	18,50	9,73	--	--

Alle getoonde dB-waarden zijn A-gewogen

Rekenresultaten maximale geluidniveaus gesorteerd op hoogste waarde
 Aldi_laad- en losactiviteiten anders dan transportmiddelen

Alcedo
 24-10488

Rapport: Resultatentabel
 Model: M35d - Euromarkt Alphen aan den Rijn_geluidvanwege Aldi -max. hoogtes app
 LAmx totaalresultaten voor toetspunten
 Groep: rolkarretjes

Naam	Omschrijving	Hoogte	Dag	Avond	Nacht
C5w015cmh_	Blok C5 westgevel 015 midden huur	21,50	9,73	--	--
C5w015cmh_	Blok C5 westgevel 015 midden huur	24,50	9,73	--	--
D2n001bvk_	Blok D2 noordgevel 001 vrije koop	30,50	9,72	--	--
D2n001cvk_	Blok D2 noordgevel 001 vrije koop	45,50	9,71	--	--
D2n001bvk_	Blok D2 noordgevel 001 vrije koop	33,50	9,68	--	--
D2n001bvk_	Blok D2 noordgevel 001 vrije koop	36,50	9,66	--	--
D2n001cvk_	Blok D2 noordgevel 001 vrije koop	39,50	9,65	--	--
D2n001cvk_	Blok D2 noordgevel 001 vrije koop	42,50	9,65	--	--
C5w016cmh_	Blok C5 westgevel 016 midden huur	30,50	9,62	--	--
D8n003sh_B	Blok D8 noordgevel 003 sociale huur	6,50	9,60	--	--
C5w016cmh_	Blok C5 westgevel 016 midden huur	27,50	9,49	--	--
D2z016avk_	Blok D2 zuidgevel 016 vrije koop	9,50	9,48	--	--
D8n003sh_A	Blok D8 noordgevel 003 sociale huur	3,00	9,47	--	--
C5w016cmh_	Blok C5 westgevel 016 midden huur	24,50	9,44	--	--
C5w016cmh_	Blok C5 westgevel 016 midden huur	21,50	9,41	--	--
C5w016bmh_	Blok C5 westgevel 016 midden huur	18,50	9,40	--	--
D2z017avk_	Blok D2 zuidgevel 017 vrije koop	9,50	9,38	--	--
D8n004sh_B	Blok D8 noordgevel 004 sociale huur	6,50	9,32	--	--
A6n001bvk_	Blok A6 noordgevel 001 vrije koop	33,50	9,32	--	--
D7n003bvk_	Blok D7 noordgevel 003 vrije koop	33,50	9,27	--	--
D2n001avk_	Blok D2 noordgevel 001 vrije koop	12,50	9,23	--	--
D7n004bvk_	Blok D7 noordgevel 004 vrije koop	30,50	9,21	--	--
A6n001bvk_	Blok A6 noordgevel 001 vrije koop	30,50	9,20	--	--
D6o001zorg	Blok D6 oostgevel 001 zorg	9,50	9,18	--	--
D8n004sh_A	Blok D8 noordgevel 004 sociale huur	3,00	9,16	--	--
A6n001bvk_	Blok A6 noordgevel 001 vrije koop	27,50	9,16	--	--
A6n001avk_	Blok A6 noordgevel 001 vrije koop	18,50	9,15	--	--
A6n001bvk_	Blok A6 noordgevel 001 vrije koop	21,50	9,15	--	--
A6n001bvk_	Blok A6 noordgevel 001 vrije koop	24,50	9,15	--	--
D7n004bvk_	Blok D7 noordgevel 004 vrije koop	27,50	8,98	--	--
D7n002bvk_	Blok D7 noordgevel 002 vrije koop	33,50	8,95	--	--
D7w019cvk_	Blok D7 westgevel 019 vrije koop	33,50	8,92	--	--
D7n004bvk_	Blok D7 noordgevel 004 vrije koop	24,50	8,88	--	--
D7n004bvk_	Blok D7 noordgevel 004 vrije koop	21,50	8,84	--	--
D5n006sh_C	Blok D5 noordgevel 006 sociale huur	9,50	8,83	--	--
D7n004avk_	Blok D7 noordgevel 004 vrije koop	18,50	8,83	--	--
D7n001bvk_	Blok D7 noordgevel 001 vrije koop	33,50	8,79	--	--
D7w017bvk_	Blok D7 westgevel 017 vrije koop	18,50	8,70	--	--
D7n003bvk_	Blok D7 noordgevel 003 vrije koop	30,50	8,54	--	--
D7w018cvk_	Blok D7 westgevel 018 vrije koop	27,50	8,42	--	--
D7w015cvk_	Blok D7 westgevel 015 vrije koop	33,50	8,39	--	--
D7n003bvk_	Blok D7 noordgevel 003 vrije koop	27,50	8,36	--	--
D5n001sh_E	Blok D5 noordgevel 001 sociale huur	15,50	8,33	--	--
D7w018cvk_	Blok D7 westgevel 018 vrije koop	24,50	8,33	--	--
C5w016amh_	Blok C5 westgevel 016 midden huur	12,50	8,32	--	--
D7w019cvk_	Blok D7 westgevel 019 vrije koop	30,50	8,31	--	--
D7w018cvk_	Blok D7 westgevel 018 vrije koop	21,50	8,30	--	--
D7n004avk_	Blok D7 noordgevel 004 vrije koop	15,50	8,29	--	--
D7n003bvk_	Blok D7 noordgevel 003 vrije koop	24,50	8,29	--	--
D7n002bvk_	Blok D7 noordgevel 002 vrije koop	30,50	8,29	--	--
D7w018bvk_	Blok D7 westgevel 018 vrije koop	18,50	8,29	--	--
D7n003bvk_	Blok D7 noordgevel 003 vrije koop	21,50	8,25	--	--
D7n003avk_	Blok D7 noordgevel 003 vrije koop	18,50	8,24	--	--
D7n001bvk_	Blok D7 noordgevel 001 vrije koop	30,50	8,16	--	--
D7w019cvk_	Blok D7 westgevel 019 vrije koop	27,50	8,12	--	--
D7n002bvk_	Blok D7 noordgevel 002 vrije koop	27,50	8,11	--	--
D7w015cvk_	Blok D7 westgevel 015 vrije koop	30,50	8,05	--	--
D7w019cvk_	Blok D7 westgevel 019 vrije koop	24,50	8,04	--	--
D7n002bvk_	Blok D7 noordgevel 002 vrije koop	24,50	8,03	--	--
D7w017avk_	Blok D7 westgevel 017 vrije koop	15,50	8,03	--	--
D8n002sh_E	Blok D8 noordgevel 002 sociale huur	15,50	8,00	--	--
D7w019cvk_	Blok D7 westgevel 019 vrije koop	21,50	8,00	--	--
D7n002bvk_	Blok D7 noordgevel 002 vrije koop	21,50	7,99	--	--
D7w019bvk_	Blok D7 westgevel 019 vrije koop	18,50	7,99	--	--
D7n002avk_	Blok D7 noordgevel 002 vrije koop	18,50	7,98	--	--

Alle getoonde dB-waarden zijn A-gewogen

Rekenresultaten maximale geluidniveaus gesorteerd op hoogste waarde
Aldi_laad- en losactiviteiten anders dan transportmiddelen

Alcedo
24-10488

Rapport: Resultatentabel
Model: M35d - Euromarkt Alphen aan den Rijn_geluidvanwege Aldi -max. hoogtes app
LAmx totaalresultaten voor toetspunten
Groep: rolkarretjes

Naam					
Toetspunt	Omschrijving	Hoogte	Dag	Avond	Nacht
D7n001bvk_	Blok D7 noordgevel 001 vrije koop	27,50	7,98	--	--
D7n001bvk_	Blok D7 noordgevel 001 vrije koop	24,50	7,90	--	--
D7n001bvk_	Blok D7 noordgevel 001 vrije koop	21,50	7,86	--	--
D7n001avk_	Blok D7 noordgevel 001 vrije koop	18,50	7,84	--	--
D8n001sh_E	Blok D8 noordgevel 001 sociale huur	15,50	7,84	--	--
D7n003avk_	Blok D7 noordgevel 003 vrije koop	15,50	7,63	--	--
D7n004avk_	Blok D7 noordgevel 004 vrije koop	12,50	7,48	--	--
D7w016cvk_	Blok D7 westgevel 016 vrije koop	33,50	7,47	--	--
D7w018avk_	Blok D7 westgevel 018 vrije koop	15,50	7,44	--	--
D7n002avk_	Blok D7 noordgevel 002 vrije koop	15,50	7,29	--	--
D5n001sh_D	Blok D5 noordgevel 001 sociale huur	12,50	7,19	--	--
D7w019avk_	Blok D7 westgevel 019 vrije koop	15,50	7,11	--	--
D7n001avk_	Blok D7 noordgevel 001 vrije koop	15,50	7,08	--	--
D7w017cvk_	Blok D7 westgevel 017 vrije koop	33,50	7,08	--	--
D7w016cvk_	Blok D7 westgevel 016 vrije koop	30,50	7,07	--	--
D7w016cvk_	Blok D7 westgevel 016 vrije koop	27,50	6,99	--	--
D7w016cvk_	Blok D7 westgevel 016 vrije koop	24,50	6,97	--	--
D7w016cvk_	Blok D7 westgevel 016 vrije koop	21,50	6,96	--	--
D7w016bvk_	Blok D7 westgevel 016 vrije koop	18,50	6,95	--	--
D7w018cvk_	Blok D7 westgevel 018 vrije koop	33,50	6,84	--	--
D7n003avk_	Blok D7 noordgevel 003 vrije koop	12,50	6,82	--	--
D7w017cvk_	Blok D7 westgevel 017 vrije koop	30,50	6,74	--	--
D7n004avk_	Blok D7 noordgevel 004 vrije koop	9,50	6,67	--	--
D7w017cvk_	Blok D7 westgevel 017 vrije koop	27,50	6,66	--	--
D7w017cvk_	Blok D7 westgevel 017 vrije koop	24,50	6,63	--	--
D7w017cvk_	Blok D7 westgevel 017 vrije koop	21,50	6,62	--	--
D8n002sh_D	Blok D8 noordgevel 002 sociale huur	12,50	6,58	--	--
D7w018cvk_	Blok D7 westgevel 018 vrije koop	30,50	6,52	--	--
D7n002avk_	Blok D7 noordgevel 002 vrije koop	12,50	6,50	--	--
D8n001sh_D	Blok D8 noordgevel 001 sociale huur	12,50	6,41	--	--
D7n001avk_	Blok D7 noordgevel 001 vrije koop	12,50	6,31	--	--
D5n001sh_C	Blok D5 noordgevel 001 sociale huur	9,50	6,19	--	--
D7n003avk_	Blok D7 noordgevel 003 vrije koop	9,50	6,03	--	--
D7n002avk_	Blok D7 noordgevel 002 vrije koop	9,50	5,72	--	--
D8n002sh_C	Blok D8 noordgevel 002 sociale huur	9,50	5,65	--	--
D7n001avk_	Blok D7 noordgevel 001 vrije koop	9,50	5,54	--	--
D8n001sh_C	Blok D8 noordgevel 001 sociale huur	9,50	5,48	--	--
D7n005avk_	Blok D7 noordgevel 005 vrije koop	9,50	5,29	--	--
D7n002avk_	Blok D7 noordgevel 002 vrije koop	3,00	5,25	--	--
D7n003avk_	Blok D7 noordgevel 003 vrije koop	6,50	5,23	--	--
D7n001avk_	Blok D7 noordgevel 001 vrije koop	3,00	5,15	--	--
D7n002avk_	Blok D7 noordgevel 002 vrije koop	6,50	4,94	--	--
D8n002sh_A	Blok D8 noordgevel 002 sociale huur	3,00	4,79	--	--
D7n001avk_	Blok D7 noordgevel 001 vrije koop	6,50	4,78	--	--
D8n002sh_B	Blok D8 noordgevel 002 sociale huur	6,50	4,74	--	--
D8n001sh_A	Blok D8 noordgevel 001 sociale huur	3,00	4,68	--	--
D8n001sh_B	Blok D8 noordgevel 001 sociale huur	6,50	4,59	--	--
D7n003avk_	Blok D7 noordgevel 003 vrije koop	3,00	4,34	--	--
D7n004avk_	Blok D7 noordgevel 004 vrije koop	6,50	--	--	--
D7n005avk_	Blok D7 noordgevel 005 vrije koop	6,50	--	--	--

Alle getoonde dB-waarden zijn A-gewogen

Maximale geluidniveaus gesorteerd op hoogste waarde dag- en avondperiode
 Aldi_overige activiteiten deelbijdrage begane grond

Alcedo
 24-10488

Rapport: Resultatentabel
 Model: M35d - Euromarkt Alphen aan den Rijn_geluidvanwege Aldi -max. hoogtes app
 LAmaz bij Bron voor toetspunt: A2z013ash_ - Blok A2 zuidgevel 013 sociale huur
 Groep: zonder laden en lossen

Naam		Hoogte	Dag	Avond	Nacht
A2z013ash_	Blok A2 zuidgevel 013 sociale huur	3,00	78,68	78,68	48,60
B-S604	LAmaz dichtslaande autoportieren	0,75	78,68	78,68	--
B-S607	LAmaz dichtslaande autoportieren	0,75	65,41	65,41	--
B-S512	LAmaz blok B super. winkelwagens klinkers	0,50	63,08	63,08	--
B-S603	LAmaz dichtslaande autoportieren	0,75	62,58	62,58	--
B-S611	LAmaz dichtslaande autoportieren	0,75	62,05	62,05	--
B-S610	LAmaz dichtslaande autoportieren	0,75	61,42	61,42	--
B-S606	LAmaz dichtslaande autoportieren	0,75	57,79	57,79	--
B-S609	LAmaz dichtslaande autoportieren	0,75	55,80	55,80	--
B-S514	LAmaz blok B super. winkelwagens klinkers	0,50	55,13	55,13	--
B-S602	LAmaz dichtslaande autoportieren	0,75	54,98	54,98	--
B-S601	LAmaz dichtslaande autoportieren	0,75	54,01	54,01	--
B-S605	LAmaz dichtslaande autoportieren	0,75	53,09	53,09	--
B-S608	LAmaz dichtslaande autoportieren	0,75	52,33	52,33	--
B-S511	LAmaz blok B super. winkelwagens klinkers	0,50	50,42	50,42	--
B-S513	LAmaz blok B super. winkelwagens klinkers	0,50	48,60	48,60	--
B-S413	LAmaz blok B super. LBK	7,30	48,60	48,60	48,60
B-S411	LAmaz blok B super. condensor 3 vent	7,00	34,42	34,42	34,42
B-S412	LAmaz blok B super. condensor 3 vent	7,00	34,18	34,18	34,18
LAmaz	(hoofdgroep)	0,00	78,68	78,68	48,60

Maximale geluidniveaus gesorteerd op hoogste waarde dag- en avondperiode
Aldi_overige activiteiten deelbijdrage verdieping

Alcedo
24-10488

Rapport: Resultatentabel
Model: M35d - Euromarkt Alphen aan den Rijn_geluidvanwege Aldi -max. hoogtes app
LAmaz bij Bron voor toetspunt: A2z013ash_ - Blok A2 zuidgevel 013 sociale huur
Groep: zonder laden en lossen

Naam		Hoogte	Dag	Avond	Nacht
A2z013ash_	Blok A2 zuidgevel 013 sociale huur	6,50	75,44	75,44	51,31
B-S604	LAmaz dichtslaande autoportieren	0,75	75,44	75,44	--
B-S607	LAmaz dichtslaande autoportieren	0,75	65,21	65,21	--
B-S603	LAmaz dichtslaande autoportieren	0,75	64,57	64,57	--
B-S512	LAmaz blok B super. winkelwagens klinkers	0,50	62,08	62,08	--
B-S611	LAmaz dichtslaande autoportieren	0,75	61,97	61,97	--
B-S610	LAmaz dichtslaande autoportieren	0,75	61,34	61,34	--
B-S606	LAmaz dichtslaande autoportieren	0,75	60,40	60,40	--
B-S609	LAmaz dichtslaande autoportieren	0,75	59,02	59,02	--
B-S602	LAmaz dichtslaande autoportieren	0,75	58,14	58,14	--
B-S605	LAmaz dichtslaande autoportieren	0,75	57,03	57,03	--
B-S601	LAmaz dichtslaande autoportieren	0,75	56,32	56,32	--
B-S608	LAmaz dichtslaande autoportieren	0,75	55,90	55,90	--
B-S514	LAmaz blok B super. winkelwagens klinkers	0,50	54,96	54,96	--
B-S511	LAmaz blok B super. winkelwagens klinkers	0,50	51,48	51,48	--
B-S513	LAmaz blok B super. winkelwagens klinkers	0,50	51,33	51,33	--
B-S413	LAmaz blok B super. LBK	7,30	51,31	51,31	51,31
B-S411	LAmaz blok B super. condensor 3 vent	7,00	35,29	35,29	35,29
B-S412	LAmaz blok B super. condensor 3 vent	7,00	35,10	35,10	35,10
LAmaz	(hoofdgroep)	0,00	75,44	75,44	51,31

Maximale geluidniveaus gesorteerd op hoogste waarde nachtperiode
Aldi_overige activiteiten

Alcedo
24-10488

Rapport: Resultatentabel
Model: M35d - Euromarkt Alphen aan den Rijn_geluidvanwege Aldi -max. hoogtes app
LAmx totaalresultaten voor toetspunten
Groep: zonder laden en lossen

Naam					
Toetspunt	Omschrijving	Hoogte	Dag	Avond	Nacht
Bo014aYTC_	Blok B oostgevel 014 YTC	6,50	59,57	59,57	59,57
Bo014aYTC_	Blok B oostgevel 014 YTC	9,50	62,24	62,24	59,57
Bo014aYTC_	Blok B oostgevel 014 YTC	12,50	64,18	64,18	59,39
Bo015aYTC_	Blok B oostgevel 015 YTC	9,50	60,02	60,02	59,22
Bo015aYTC_	Blok B oostgevel 015 YTC	6,50	59,17	59,17	59,17
Bo015aYTC_	Blok B oostgevel 015 YTC	12,50	61,48	61,48	59,12
Bo014aYTC_	Blok B oostgevel 014 YTC	15,50	64,46	64,46	59,08
Bo015aYTC_	Blok B oostgevel 015 YTC	15,50	60,93	60,93	58,86
Bo016aYTC_	Blok B oostgevel 016 YTC	9,50	58,79	58,79	58,47
Bo016aYTC_	Blok B oostgevel 016 YTC	12,50	60,09	60,09	58,41
Bo016aYTC_	Blok B oostgevel 016 YTC	6,50	58,40	58,40	58,40
Bo016aYTC_	Blok B oostgevel 016 YTC	15,50	60,10	60,10	58,19
Bo017aYTC_	Blok B oostgevel 017 YTC	9,50	57,61	57,61	57,61
Bo017aYTC_	Blok B oostgevel 017 YTC	12,50	58,84	58,84	57,59
Bo017aYTC_	Blok B oostgevel 017 YTC	6,50	57,52	57,52	57,52
Bo017aYTC_	Blok B oostgevel 017 YTC	15,50	59,08	59,08	57,42
BE003_B	Bestaand Euromarkt	9,60	58,12	58,12	57,07
BE003_C	Bestaand Euromarkt	12,60	60,02	60,02	56,96
Bo018aYTC_	Blok B oostgevel 018 YTC	12,50	57,91	57,91	56,76
BE003_D	Bestaand Euromarkt	15,60	60,02	60,02	56,75
Bo018aYTC_	Blok B oostgevel 018 YTC	9,50	56,72	56,72	56,72
Bo018aYTC_	Blok B oostgevel 018 YTC	6,50	56,62	56,62	56,62
Bo018aYTC_	Blok B oostgevel 018 YTC	15,50	58,17	58,17	56,62
Bo015aYTC_	Blok B oostgevel 015 YTC	18,50	60,31	60,31	56,30
Bo014aYTC_	Blok B oostgevel 014 YTC	18,50	61,53	61,53	56,25
Bo019aYTC_	Blok B oostgevel 019 YTC	12,50	57,03	57,03	55,95
Bo015bYTC_	Blok B oostgevel 015 YTC	21,50	60,27	60,27	55,91
Bo019aYTC_	Blok B oostgevel 019 YTC	9,50	55,87	55,87	55,87
Bo019aYTC_	Blok B oostgevel 019 YTC	15,50	57,58	57,58	55,84
Bo014bYTC_	Blok B oostgevel 014 YTC	21,50	60,96	60,96	55,79
Bo019aYTC_	Blok B oostgevel 019 YTC	6,50	55,75	55,75	55,75
Bo016aYTC_	Blok B oostgevel 016 YTC	18,50	57,86	57,86	55,73
BE003_A	Bestaand Euromarkt	6,60	55,51	55,51	55,51
Bo015bYTC_	Blok B oostgevel 015 YTC	24,50	59,81	59,81	55,49
Bo016bYTC_	Blok B oostgevel 016 YTC	21,50	58,21	58,21	55,40
Bo014bYTC_	Blok B oostgevel 014 YTC	24,50	60,39	60,39	55,28
Bo020aYTC_	Blok B oostgevel 020 YTC	12,50	56,39	56,39	55,19
Bo020aYTC_	Blok B oostgevel 020 YTC	15,50	56,93	56,93	55,10
Bo017aYTC_	Blok B oostgevel 017 YTC	18,50	57,33	57,33	55,07
Bo020aYTC_	Blok B oostgevel 020 YTC	9,50	55,07	55,07	55,07
Bo016bYTC_	Blok B oostgevel 016 YTC	24,50	58,77	58,77	55,04
Bo020aYTC_	Blok B oostgevel 020 YTC	6,50	54,92	54,92	54,92
Bo017bYTC_	Blok B oostgevel 017 YTC	21,50	57,51	57,51	54,80
BE001_B	Bestaand Euromarkt	9,60	55,39	55,39	54,74
BE001_C	Bestaand Euromarkt	12,60	55,92	55,92	54,72
BE001_D	Bestaand Euromarkt	15,60	56,39	56,39	54,65
Bo017bYTC_	Blok B oostgevel 017 YTC	24,50	57,42	57,42	54,50
Bo018aYTC_	Blok B oostgevel 018 YTC	18,50	56,63	56,63	54,39
Bn003cYTC_	Blok B noordgevel 003 YTC	24,50	61,09	61,09	54,38
BE004_B	Bestaand Euromarkt	9,60	64,90	64,90	54,27
BE004_C	Bestaand Euromarkt	12,60	63,41	63,41	54,25
Bo018bYTC_	Blok B oostgevel 018 YTC	21,50	56,91	56,91	54,17
BE004_D	Bestaand Euromarkt	15,60	62,84	62,84	54,17
Bo018bYTC_	Blok B oostgevel 018 YTC	24,50	56,86	56,86	53,92
Bo019aYTC_	Blok B oostgevel 019 YTC	18,50	56,09	56,09	53,72
A4z016bk_B	Blok A4 zuidgevel 016 betaalbare koop	6,50	74,47	74,47	53,61
A4z016bk_C	Blok A4 zuidgevel 016 betaalbare koop	9,50	72,31	72,31	53,61
A4z016bk_D	Blok A4 zuidgevel 016 betaalbare koop	12,50	70,36	70,36	53,57
Bo019bYTC_	Blok B oostgevel 019 YTC	21,50	56,29	56,29	53,54
A4z016bk_E	Blok A4 zuidgevel 016 betaalbare koop	15,50	68,72	68,72	53,51
Bo019bYTC_	Blok B oostgevel 019 YTC	24,50	56,29	56,29	53,33
Bn003cYTC_	Blok B noordgevel 003 YTC	21,50	59,74	59,74	53,32
A4z017abk_	Blok A4 zuidgevel 017 betaalbare koop	6,50	74,16	74,16	53,23
A4z017abk_	Blok A4 zuidgevel 017 betaalbare koop	9,50	72,11	72,11	53,22
A4z017abk_	Blok A4 zuidgevel 017 betaalbare koop	12,50	70,23	70,23	53,19

Alle getoonde dB-waarden zijn A-gewogen

Maximale geluidniveaus gesorteerd op hoogste waarde nachtperiode
Aldi_overige activiteiten

Alcedo
24-10488

Rapport: Resultatentabel
Model: M35d - Euromarkt Alphen aan den Rijn_geluidvanwege Aldi -max. hoogtes app
LAmx totaalresultaten voor toetspunten
Groep: zonder laden en lossen

Naam	Omschrijving	Hoogte	Dag	Avond	Nacht
A4z017abk_	Blok A4 zuidgevel 017 betaalbare koop	15,50	68,63	68,63	53,14
BE001_A	Bestaand Euromarkt	6,60	53,13	53,13	53,13
Bo020aYTC_	Blok B oostgevel 020 YTC	18,50	55,58	55,58	53,08
Bo020bYTC_	Blok B oostgevel 020 YTC	21,50	55,61	55,61	52,93
BE004_A	Bestaand Euromarkt	6,60	65,12	65,12	52,85
A4z018abk_	Blok A4 zuidgevel 018 betaalbare koop	6,50	71,70	71,70	52,79
A4z018abk_	Blok A4 zuidgevel 018 betaalbare koop	9,50	70,44	70,44	52,78
A4z018abk_	Blok A4 zuidgevel 018 betaalbare koop	12,50	69,04	69,04	52,75
A4z018abk_	Blok A4 zuidgevel 018 betaalbare koop	15,50	67,77	67,77	52,70
A4z019abk_	Blok A4 zuidgevel 019 betaalbare koop	15,50	68,51	68,51	52,68
A4z019abk_	Blok A4 zuidgevel 019 betaalbare koop	12,50	69,98	69,98	52,64
A4z019abk_	Blok A4 zuidgevel 019 betaalbare koop	6,50	73,41	73,41	52,63
A4z019abk_	Blok A4 zuidgevel 019 betaalbare koop	9,50	71,63	71,63	52,63
A2z019ash_	Blok A2 zuidgevel 019 sociale huur	6,50	69,23	69,23	52,30
A2z018ash_	Blok A2 zuidgevel 018 sociale huur	15,50	66,26	66,26	52,28
A2z019ash_	Blok A2 zuidgevel 019 sociale huur	15,50	65,19	65,19	52,28
A2z019ash_	Blok A2 zuidgevel 019 sociale huur	12,50	66,48	66,48	52,26
A2z018ash_	Blok A2 zuidgevel 018 sociale huur	12,50	67,97	67,97	52,22
A2z019ash_	Blok A2 zuidgevel 019 sociale huur	9,50	67,94	67,94	52,22
A4z020abk_	Blok A4 zuidgevel 020 betaalbare koop	15,50	68,95	68,95	52,20
A4z020abk_	Blok A4 zuidgevel 020 betaalbare koop	12,50	70,60	70,60	52,17
A2z018ash_	Blok A2 zuidgevel 018 sociale huur	9,50	70,01	70,01	52,14
A4z020abk_	Blok A4 zuidgevel 020 betaalbare koop	9,50	72,59	72,59	52,14
Bn002cYTC_	Blok B noordgevel 002 YTC	24,50	61,01	61,01	52,11
A2z017ash_	Blok A2 zuidgevel 017 sociale huur	15,50	66,00	66,00	52,03
A4z020abk_	Blok A4 zuidgevel 020 betaalbare koop	6,50	74,92	74,92	51,97
A2z017ash_	Blok A2 zuidgevel 017 sociale huur	12,50	67,58	67,58	51,95
A2z018ash_	Blok A2 zuidgevel 018 sociale huur	6,50	72,39	72,39	51,95
A2z017ash_	Blok A2 zuidgevel 017 sociale huur	9,50	69,39	69,39	51,86
A2z016ash_	Blok A2 zuidgevel 016 sociale huur	15,50	65,02	65,02	51,77
A2z013ash_	Blok A2 zuidgevel 013 sociale huur	12,50	70,71	70,71	51,76
A2z013ash_	Blok A2 zuidgevel 013 sociale huur	9,50	72,84	72,84	51,75
A2z013ash_	Blok A2 zuidgevel 013 sociale huur	15,50	68,96	68,96	51,74
BE005_C	Bestaand Euromarkt	12,60	66,12	66,12	51,74
BE005_D	Bestaand Euromarkt	15,60	64,90	64,90	51,72
A4z021abk_	Blok A4 zuidgevel 021 betaalbare koop	15,50	68,57	68,57	51,70
A2z017ash_	Blok A2 zuidgevel 017 sociale huur	6,50	71,36	71,36	51,67
A2z016ash_	Blok A2 zuidgevel 016 sociale huur	12,50	66,23	66,23	51,66
A4z021abk_	Blok A4 zuidgevel 021 betaalbare koop	12,50	70,04	70,04	51,66
A4z021abk_	Blok A4 zuidgevel 021 betaalbare koop	9,50	71,70	71,70	51,64
A2z019ash_	Blok A2 zuidgevel 019 sociale huur	3,00	70,36	70,36	51,59
A2z016ash_	Blok A2 zuidgevel 016 sociale huur	9,50	67,48	67,48	51,56
A2z018ash_	Blok A2 zuidgevel 018 sociale huur	3,00	75,16	75,16	51,48
Bo020bYTC_	Blok B oostgevel 020 YTC	24,50	55,75	55,75	51,48
A2z016ash_	Blok A2 zuidgevel 016 sociale huur	6,50	68,63	68,63	51,36
A2z013ash_	Blok A2 zuidgevel 013 sociale huur	6,50	75,44	75,44	51,31
A4z021abk_	Blok A4 zuidgevel 021 betaalbare koop	6,50	73,46	73,46	51,30
A2z012ash_	Blok A2 zuidgevel 012 sociale huur	12,50	70,17	70,17	51,29
A2z012ash_	Blok A2 zuidgevel 012 sociale huur	15,50	68,59	68,59	51,28
A2z012ash_	Blok A2 zuidgevel 012 sociale huur	9,50	71,98	71,98	51,24
A2z017ash_	Blok A2 zuidgevel 017 sociale huur	3,00	73,36	73,36	51,14
BE005_B	Bestaand Euromarkt	9,60	67,37	67,37	50,89
A4z016bk_A	Blok A4 zuidgevel 016 betaalbare koop	3,00	74,48	74,48	50,86
A2z016ash_	Blok A2 zuidgevel 016 sociale huur	3,00	69,59	69,59	50,77
Bn003aYTC_	Blok B noordgevel 003 YTC	15,50	65,84	65,84	50,77
C2o007abk_	Blok C2 oostgevel 007 betaalbare koop	15,50	61,42	61,42	50,77
Bn003aYTC_	Blok B noordgevel 003 YTC	9,50	68,56	68,56	50,70
Bn003aYTC_	Blok B noordgevel 003 YTC	12,50	67,13	67,13	50,69
C2o006abk_	Blok C2 oostgevel 006 betaalbare koop	15,50	62,04	62,04	50,64
A2z012ash_	Blok A2 zuidgevel 012 sociale huur	6,50	73,66	73,66	50,62
BE005_A	Bestaand Euromarkt	6,60	68,54	68,54	50,62
Bn003aYTC_	Blok B noordgevel 003 YTC	6,50	70,13	70,13	50,46
A4z017abk_	Blok A4 zuidgevel 017 betaalbare koop	3,00	73,95	73,95	50,42
A2z015ash_	Blok A2 zuidgevel 004 sociale huur	15,50	64,88	64,88	50,37
A2z015ash_	Blok A2 zuidgevel 004 sociale huur	9,50	67,11	67,11	50,36

Alle getoonde dB-waarden zijn A-gewogen

Maximale geluidniveaus gesorteerd op hoogste waarde nachtperiode
Aldi_overige activiteiten

Alcedo
24-10488

Rapport: Resultatentabel
Model: M35d - Euromarkt Alphen aan den Rijn_geluidvanwege Aldi -max. hoogtes app
LAmx totaalresultaten voor toetspunten
Groep: zonder laden en lossen

Naam	Omschrijving	Hoogte	Dag	Avond	Nacht
A2z015ash_	Blok A2 zuidgevel 004 sociale huur	12,50	65,98	65,98	50,35
A4z017cbk_	Blok A4 zuidgevel 017 betaalbare koop	21,50	60,86	60,86	50,24
A2z015ash_	Blok A2 zuidgevel 004 sociale huur	6,50	68,11	68,11	50,22
C2o007abk_	Blok C2 oostgevel 007 betaalbare koop	12,50	61,64	61,64	50,22
C2o006abk_	Blok C2 oostgevel 006 betaalbare koop	12,50	62,17	62,17	50,16
A4z017cbk_	Blok A4 zuidgevel 017 betaalbare koop	24,50	60,78	60,78	50,08
A4o012bbk_	Blok A4 oostgevel 012 betaalbare koop	21,50	58,53	58,53	49,99
A4z018abk_	Blok A4 zuidgevel 018 betaalbare koop	3,00	70,41	70,41	49,91
A4z020cbk_	Blok A4 zuidgevel 020 betaalbare koop	21,50	60,99	60,99	49,90
A4z018cbk_	Blok A4 zuidgevel 018 betaalbare koop	21,50	61,07	61,07	49,88
A4z017cbk_	Blok A4 zuidgevel 017 betaalbare koop	27,50	61,08	61,08	49,88
A2z014ash_	Blok A2 zuidgevel 014 sociale huur	12,50	67,50	67,50	49,87
A2z014ash_	Blok A2 zuidgevel 014 sociale huur	15,50	65,99	65,99	49,87
Bn001cYTC_	Blok B noordgevel 001 YTC	24,50	60,79	60,79	49,87
A4z019abk_	Blok A4 zuidgevel 019 betaalbare koop	3,00	72,76	72,76	49,86
A2z014ash_	Blok A2 zuidgevel 014 sociale huur	9,50	69,23	69,23	49,85
A4o012bbk_	Blok A4 oostgevel 012 betaalbare koop	24,50	58,75	58,75	49,83
A4z020cbk_	Blok A4 zuidgevel 020 betaalbare koop	24,50	61,12	61,12	49,78
A4z018cbk_	Blok A4 zuidgevel 018 betaalbare koop	24,50	61,28	61,28	49,72
A4z017cbk_	Blok A4 zuidgevel 017 betaalbare koop	30,50	60,55	60,55	49,67
A4z020cbk_	Blok A4 zuidgevel 020 betaalbare koop	27,50	61,57	61,57	49,66
A4o012bbk_	Blok A4 oostgevel 012 betaalbare koop	27,50	58,36	58,36	49,65
A2z015ash_	Blok A2 zuidgevel 004 sociale huur	3,00	68,94	68,94	49,59
A4z018cbk_	Blok A4 zuidgevel 018 betaalbare koop	27,50	61,27	61,27	49,54
A2z014ash_	Blok A2 zuidgevel 014 sociale huur	6,50	71,11	71,11	49,52
A4z020cbk_	Blok A4 zuidgevel 020 betaalbare koop	30,50	61,10	61,10	49,50
A4z019cbk_	Blok A4 zuidgevel 019 betaalbare koop	21,50	61,07	61,07	49,48
A4z021cbk_	Blok A4 zuidgevel 021 betaalbare koop	21,50	60,62	60,62	49,47
A4o012bbk_	Blok A4 oostgevel 012 betaalbare koop	30,50	58,04	58,04	49,45
Bn002cYTC_	Blok B noordgevel 002 YTC	21,50	59,97	59,97	49,40
A4z021cbk_	Blok A4 zuidgevel 021 betaalbare koop	24,50	61,17	61,17	49,37
A4z018cbk_	Blok A4 zuidgevel 018 betaalbare koop	30,50	60,67	60,67	49,35
A4z019cbk_	Blok A4 zuidgevel 019 betaalbare koop	24,50	61,49	61,49	49,33
A4z020abk_	Blok A4 zuidgevel 020 betaalbare koop	3,00	75,30	75,30	49,32
A4z021cbk_	Blok A4 zuidgevel 021 betaalbare koop	27,50	61,64	61,64	49,26
A2z018bsh_	Blok A2 zuidgevel 018 sociale huur	18,50	55,28	55,28	49,24
A4z019cbk_	Blok A4 zuidgevel 019 betaalbare koop	27,50	61,56	61,56	49,17
A4z021cbk_	Blok A4 zuidgevel 021 betaalbare koop	30,50	61,18	61,18	49,12
A4o011bbk_	Blok A4 oostgevel 011 betaalbare koop	24,50	57,43	57,43	49,10
A2z014ash_	Blok A2 zuidgevel 014 sociale huur	3,00	72,94	72,94	49,03
C2o007cbk_	Blok C2 oostgevel 007 betaalbare koop	24,50	59,42	59,42	49,03
A2z017bsh_	Blok A2 zuidgevel 017 sociale huur	18,50	54,62	54,62	48,98
A4z019cbk_	Blok A4 zuidgevel 019 betaalbare koop	30,50	61,04	61,04	48,98
A4o011bbk_	Blok A4 oostgevel 011 betaalbare koop	27,50	57,62	57,62	48,94
C2o007cbk_	Blok C2 oostgevel 007 betaalbare koop	21,50	59,38	59,38	48,92
A4z021abk_	Blok A4 zuidgevel 021 betaalbare koop	3,00	72,80	72,80	48,78
A4o011bbk_	Blok A4 oostgevel 011 betaalbare koop	30,50	57,38	57,38	48,77
A2z016bsh_	Blok A2 zuidgevel 016 sociale huur	18,50	54,48	54,48	48,65
A2z013ash_	Blok A2 zuidgevel 013 sociale huur	3,00	78,68	78,68	48,60
D3o014vk_E	Blok D3 oostgevel 014 vrije koop	15,50	61,02	61,02	48,46
D3o014vk_D	Blok D3 oostgevel 014 vrije koop	12,50	61,26	61,26	48,44
C2o006cbk_	Blok C2 oostgevel 006 betaalbare koop	21,50	60,26	60,26	48,44
C2o006cbk_	Blok C2 oostgevel 006 betaalbare koop	24,50	58,64	58,64	48,37
C2o006abk_	Blok C2 oostgevel 006 betaalbare koop	9,50	60,64	60,64	48,26
C2o007abk_	Blok C2 oostgevel 007 betaalbare koop	9,50	60,01	60,01	48,23
A4o010bbk_	Blok A4 oostgevel 010 betaalbare koop	27,50	56,57	56,57	48,21
Bn002aYTC_	Blok B noordgevel 002 YTC	15,50	66,45	66,45	48,15
D3o014vk_C	Blok D3 oostgevel 014 vrije koop	9,50	61,46	61,46	48,14
C2o007cbk_	Blok C2 oostgevel 007 betaalbare koop	27,50	57,73	57,73	48,08
A4o010bbk_	Blok A4 oostgevel 010 betaalbare koop	30,50	56,77	56,77	48,06
A2z012ash_	Blok A2 zuidgevel 012 sociale huur	3,00	73,59	73,59	48,05
Bn003bYTC_	Blok B noordgevel 003 YTC	18,50	51,91	51,91	48,00
D3o012vk_E	Blok D3 oostgevel 012 vrije koop	15,50	57,73	57,73	47,84
D3o012vk_D	Blok D3 oostgevel 012 vrije koop	12,50	57,81	57,81	47,83
D3o012vk_C	Blok D3 oostgevel 012 vrije koop	9,50	57,88	57,88	47,73

Alle getoonde dB-waarden zijn A-gewogen

Maximale geluidniveaus gesorteerd op hoogste waarde nachtperiode
Aldi_overige activiteiten

Alcedo
24-10488

Rapport: Resultatentabel
Model: M35d - Euromarkt Alphen aan den Rijn_geluidvanwege Aldi -max. hoogtes app
LAmx totaalresultaten voor toetspunten
Groep: zonder laden en lossen

Naam Toetspunt	Omschrijving	Hoogte	Dag	Avond	Nacht
D3o014vk_B	Blok D3 oostgevel 014 vrije koop	6,50	61,61	61,61	47,73
Bn001cYTC_	Blok B noordgevel 001 YTC	21,50	60,10	60,10	47,70
Bn002aYTC_	Blok B noordgevel 002 YTC	12,50	67,99	67,99	47,67
C2o008abk_	Blok C2 oostgevel 008 betaalbare koop	15,50	61,41	61,41	47,49
C2o008abk_	Blok C2 oostgevel 008 betaalbare koop	9,50	61,94	61,94	47,48
C2o008abk_	Blok C2 oostgevel 008 betaalbare koop	12,50	61,68	61,68	47,47
C2o006abk_	Blok C2 oostgevel 006 betaalbare koop	6,50	60,69	60,69	47,44
C2o007abk_	Blok C2 oostgevel 007 betaalbare koop	6,50	60,05	60,05	47,42
D3o014vk_A	Blok D3 oostgevel 014 vrije koop	3,00	61,70	61,70	47,39
Bn002aYTC_	Blok B noordgevel 002 YTC	9,50	69,82	69,82	47,36
D3o012vk_B	Blok D3 oostgevel 012 vrije koop	6,50	57,93	57,93	47,29
Bn001aYTC_	Blok B noordgevel 001 YTC	15,50	66,31	66,31	47,17
A4o010bbk_	Blok A4 oostgevel 010 betaalbare koop	24,50	53,91	53,91	47,16
A4o011bbk_	Blok A4 oostgevel 011 betaalbare koop	21,50	52,89	52,89	47,12
C2o008cbk_	Blok C2 oostgevel 008 betaalbare koop	27,50	58,59	58,59	46,98
C2o008abk_	Blok C2 oostgevel 008 betaalbare koop	6,50	62,07	62,07	46,97
A2z015bsh_	Blok A2 zuidgevel 015 sociale huur	18,50	54,55	54,55	46,86
C2o006abk_	Blok C2 oostgevel 006 betaalbare koop	3,00	60,73	60,73	46,79
Bn001aYTC_	Blok B noordgevel 001 YTC	12,50	67,74	67,74	46,75
C2o006cbk_	Blok C2 oostgevel 006 betaalbare koop	27,50	58,64	58,64	46,74
D3o015vk_E	Blok D3 oostgevel 015 vrije koop	15,50	58,89	58,89	46,65
Bn002aYTC_	Blok B noordgevel 002 YTC	6,50	72,03	72,03	46,60
D3o015vk_D	Blok D3 oostgevel 015 vrije koop	12,50	59,16	59,16	46,60
C2o007abk_	Blok C2 oostgevel 007 betaalbare koop	3,00	59,80	59,80	46,54
Bn001aYTC_	Blok B noordgevel 001 YTC	9,50	69,41	69,41	46,48
C2o008cbk_	Blok C2 oostgevel 008 betaalbare koop	24,50	58,58	58,58	46,41
A4z017bbk_	Blok A4 zuidgevel 017 betaalbare koop	18,50	54,04	54,04	46,40
A2z014bsh_	Blok A2 zuidgevel 014 sociale huur	18,50	54,72	54,72	46,35
A4z020bbk_	Blok A4 zuidgevel 020 betaalbare koop	18,50	54,40	54,40	46,20
D3o015vk_C	Blok D3 oostgevel 015 vrije koop	9,50	59,37	59,37	46,18
C2o008cbk_	Blok C2 oostgevel 008 betaalbare koop	21,50	58,57	58,57	46,18
Bn002bYTC_	Blok B noordgevel 002 YTC	18,50	52,62	52,62	46,13
C2o009cbk_	Blok C2 oostgevel 009 betaalbare koop	27,50	57,82	57,82	46,12
A4z018bbk_	Blok A4 zuidgevel 018 betaalbare koop	18,50	54,33	54,33	46,10
D3o013vk_E	Blok D3 oostgevel 013 vrije koop	15,50	57,98	57,98	46,02
D3o016vk_D	Blok D3 oostgevel 016 vrije koop	12,50	59,43	59,43	46,02
D3z017vk_E	Blok D3 zuidgevel 017 vrije koop	15,50	58,73	58,73	46,01
D3o016vk_E	Blok D3 oostgevel 016 vrije koop	15,50	59,15	59,15	45,99
D3o013vk_D	Blok D3 oostgevel 013 vrije koop	12,50	58,20	58,20	45,98
Bn001aYTC_	Blok B noordgevel 001 YTC	6,50	71,35	71,35	45,91
D2z013bv_k_	Blok D2 zuidgevel 013 vrije koop	21,50	55,04	55,04	45,91
A2z013bsh_	Blok A2 zuidgevel 013 sociale huur	18,50	54,50	54,50	45,86
D3o015vk_B	Blok D3 oostgevel 015 vrije koop	6,50	59,53	59,53	45,81
D3o013vk_C	Blok D3 oostgevel 013 vrije koop	9,50	58,37	58,37	45,79
D3z017vk_D	Blok D3 zuidgevel 017 vrije koop	12,50	58,97	58,97	45,79
A4z019bbk_	Blok A4 zuidgevel 019 betaalbare koop	18,50	54,58	54,58	45,76
A2w021ash_	Blok A2 westgevel 021 sociale huur	18,50	48,81	48,81	45,75
A4z021bbk_	Blok A4 zuidgevel 021 betaalbare koop	18,50	54,07	54,07	45,63
D2o012bv_k_	Blok D2 oostgevel 012 vrije koop	21,50	55,24	55,24	45,62
D2z013bv_k_	Blok D2 zuidgevel 013 vrije koop	24,50	55,15	55,15	45,62
D2o012bv_k_	Blok D2 oostgevel 012 vrije koop	24,50	55,13	55,13	45,58
Bn003aYTC_	Blok B noordgevel 003 YTC	3,00	71,41	71,41	45,56
D2z013bv_k_	Blok D2 zuidgevel 013 vrije koop	27,50	55,02	55,02	45,56
Bn002aYTC_	Blok B noordgevel 002 YTC	3,00	74,32	74,32	45,55
D3z018vk_E	Blok D3 zuidgevel 018 vrije koop	15,50	57,84	57,84	45,55
D2o012bv_k_	Blok D2 oostgevel 012 vrije koop	27,50	55,07	55,07	45,54
A2z012bsh_	Blok A2 zuidgevel 012 sociale huur	18,50	54,32	54,32	45,51
C2o009cbk_	Blok C2 oostgevel 009 betaalbare koop	24,50	57,89	57,89	45,51
D2z013bv_k_	Blok D2 zuidgevel 013 vrije koop	30,50	54,89	54,89	45,50
D2o012bv_k_	Blok D2 oostgevel 012 vrije koop	30,50	54,97	54,97	45,49
D3o015vk_A	Blok D3 oostgevel 015 vrije koop	3,00	59,63	59,63	45,48
D3o016vk_C	Blok D3 oostgevel 016 vrije koop	9,50	59,66	59,66	45,45
D2o012bv_k_	Blok D2 oostgevel 012 vrije koop	36,50	54,71	54,71	45,44
D2o012bv_k_	Blok D2 oostgevel 012 vrije koop	33,50	54,86	54,86	45,43
C2o009abk_	Blok C2 oostgevel 009 betaalbare koop	15,50	61,29	61,29	45,41

Alle getoonde dB-waarden zijn A-gewogen

Maximale geluidniveaus gesorteerd op hoogste waarde nachtperiode
Aldi_overige activiteiten

Alcedo
24-10488

Rapport: Resultatentabel
Model: M35d - Euromarkt Alphen aan den Rijn_geluidvanwege Aldi -max. hoogtes app
LAmx totaalresultaten voor toetspunten
Groep: zonder laden en lossen

Naam Toetspunt	Omschrijving	Hoogte	Dag	Avond	Nacht
Bn001bYTC_	Blok B noordgevel 001 YTC	18,50	52,08	52,08	45,40
C2o009abk_	Blok C2 oostgevel 009 betaalbare koop	12,50	61,54	61,54	45,40
D3o013vk_B	Blok D3 oostgevel 013 vrije koop	6,50	58,50	58,50	45,38
D2o012cvk_	Blok D2 oostgevel 012 vrije koop	39,50	54,56	54,56	45,38
D2z013bvK_	Blok D2 zuidgevel 013 vrije koop	33,50	54,75	54,75	45,37
D2z013bvK_	Blok D2 zuidgevel 013 vrije koop	36,50	54,62	54,62	45,37
D2o012cvk_	Blok D2 oostgevel 012 vrije koop	42,50	54,41	54,41	45,31
D2z014bvK_	Blok D2 zuidgevel 014 vrije koop	24,50	54,80	54,80	45,29
D2z013cvk_	Blok D2 zuidgevel 013 vrije koop	39,50	54,46	54,46	45,28
D3z017vk_C	Blok D3 zuidgevel 017 vrije koop	9,50	59,18	59,18	45,27
C2o008abk_	Blok C2 oostgevel 008 betaalbare koop	3,00	59,74	59,74	45,27
A4o010bbk_	Blok A4 oostgevel 010 betaalbare koop	21,50	50,81	50,81	45,26
D2z014bvK_	Blok D2 zuidgevel 014 vrije koop	27,50	55,16	55,16	45,25
D2o012cvk_	Blok D2 oostgevel 012 vrije koop	45,50	54,27	54,27	45,23
D2z013cvk_	Blok D2 zuidgevel 013 vrije koop	42,50	54,29	54,29	45,20
D3z018vk_D	Blok D3 zuidgevel 018 vrije koop	12,50	57,95	57,95	45,19
D2z014bvK_	Blok D2 zuidgevel 014 vrije koop	30,50	54,92	54,92	45,19
D2o011bvK_	Blok D2 oostgevel 011 vrije koop	36,50	54,39	54,39	45,16
D2o012cvk_	Blok D2 oostgevel 012 vrije koop	48,50	53,91	53,91	45,16
D2o011bvK_	Blok D2 oostgevel 011 vrije koop	33,50	54,48	54,48	45,14
D2o011cvk_	Blok D2 oostgevel 011 vrije koop	39,50	54,25	54,25	45,12
D3o019vk_E	Blok D3 zuidgevel 019 vrije koop	15,50	57,21	57,21	45,10
D2o012cvk_	Blok D2 oostgevel 012 vrije koop	51,50	53,81	53,81	45,08
D3o016vk_B	Blok D3 oostgevel 016 vrije koop	6,50	59,84	59,84	45,07
D2z014bvK_	Blok D2 zuidgevel 014 vrije koop	33,50	54,67	54,67	45,06
D2z014bvK_	Blok D2 zuidgevel 014 vrije koop	36,50	54,45	54,45	45,06
D2o011cvk_	Blok D2 oostgevel 011 vrije koop	42,50	54,12	54,12	45,06
D2z013cvk_	Blok D2 zuidgevel 013 vrije koop	45,50	54,09	54,09	45,05
D3o012vk_A	Blok D3 oostgevel 012 vrije koop	3,00	54,25	54,25	45,03
D3o013vk_A	Blok D3 oostgevel 013 vrije koop	3,00	58,58	58,58	45,02
D2o011cvk_	Blok D2 oostgevel 011 vrije koop	45,50	53,99	53,99	45,00
D2z014cvk_	Blok D2 zuidgevel 014 vrije koop	39,50	54,22	54,22	45,00
D2o011bvK_	Blok D2 oostgevel 011 vrije koop	30,50	54,58	54,58	44,99
D2z015bvK_	Blok D2 zuidgevel 015 vrije koop	24,50	52,75	52,75	44,99
D3z017vk_B	Blok D3 zuidgevel 017 vrije koop	6,50	59,33	59,33	44,98
D2z015bvK_	Blok D2 zuidgevel 015 vrije koop	27,50	54,02	54,02	44,96
D2z013cvk_	Blok D2 zuidgevel 013 vrije koop	48,50	53,91	53,91	44,96
C2o007bbk_	Blok C2 oostgevel 007 betaalbare koop	18,50	51,90	51,90	44,94
D2z014cvk_	Blok D2 zuidgevel 014 vrije koop	42,50	54,06	54,06	44,94
D2o011cvk_	Blok D2 oostgevel 011 vrije koop	48,50	53,85	53,85	44,93
D2z015bvK_	Blok D2 zuidgevel 015 vrije koop	30,50	54,36	54,36	44,89
C2o009cbk_	Blok C2 oostgevel 009 betaalbare koop	21,50	57,93	57,93	44,87
D2z013cvk_	Blok D2 zuidgevel 013 vrije koop	51,50	53,80	53,80	44,87
D2o011cvk_	Blok D2 oostgevel 011 vrije koop	51,50	53,45	53,45	44,86
Bn001aYTC_	Blok B noordgevel 001 YTC	3,00	73,14	73,14	44,83
C2o010cbk_	Blok C2 oostgevel 010 betaalbare koop	27,50	57,15	57,15	44,82
D3o016vk_A	Blok D3 oostgevel 016 vrije koop	3,00	59,95	59,95	44,80
D2z015bvK_	Blok D2 zuidgevel 015 vrije koop	36,50	54,07	54,07	44,77
D2z014cvk_	Blok D2 zuidgevel 014 vrije koop	45,50	53,86	53,86	44,77
D2z015bvK_	Blok D2 zuidgevel 015 vrije koop	33,50	54,17	54,17	44,76
D3z018vk_C	Blok D3 zuidgevel 018 vrije koop	9,50	58,05	58,05	44,74
D2z015cvk_	Blok D2 zuidgevel 015 vrije koop	39,50	53,91	53,91	44,71
D2z014cvk_	Blok D2 zuidgevel 014 vrije koop	48,50	53,67	53,67	44,69
C2o010abk_	Blok C2 oostgevel 010 betaalbare koop	15,50	61,01	61,01	44,68
D2z016bvK_	Blok D2 zuidgevel 016 vrije koop	27,50	52,92	52,92	44,67
D3z017vk_A	Blok D3 zuidgevel 017 vrije koop	3,00	59,45	59,45	44,65
C2o009abk_	Blok C2 oostgevel 009 betaalbare koop	9,50	59,32	59,32	44,65
D2z015cvk_	Blok D2 zuidgevel 015 vrije koop	42,50	53,77	53,77	44,65
D2o011bvK_	Blok D2 oostgevel 011 vrije koop	27,50	54,66	54,66	44,64
D3o020vk_E	Blok D3 zuidgevel 020 vrije koop	15,50	56,61	56,61	44,63
D2z014cvk_	Blok D2 zuidgevel 014 vrije koop	51,50	53,55	53,55	44,61
D3o019vk_D	Blok D3 zuidgevel 019 vrije koop	12,50	57,32	57,32	44,60
D2z016bvK_	Blok D2 zuidgevel 016 vrije koop	30,50	53,54	53,54	44,60
BE002_D	Bestaand Euromarkt	15,60	46,00	46,00	44,57
C2o010abk_	Blok C2 oostgevel 010 betaalbare koop	9,50	61,49	61,49	44,53

Alle getoonde dB-waarden zijn A-gewogen

Maximale geluidniveaus gesorteerd op hoogste waarde nachtperiode
Aldi_overige activiteiten

Alcedo
24-10488

Rapport: Resultatentabel
Model: M35d - Euromarkt Alphen aan den Rijn_geluidvanwege Aldi -max. hoogtes app
LAmx totaalresultaten voor toetspunten
Groep: zonder laden en lossen

Naam	Omschrijving	Hoogte	Dag	Avond	Nacht
C2o010abk_	Blok C2 oostgevel 010 betaalbare koop	12,50	61,24	61,24	44,51
D3z018vk_B	Blok D3 zuidgevel 018 vrije koop	6,50	58,17	58,17	44,50
D2z015cvk_	Blok D2 zuidgevel 015 vrije koop	45,50	53,63	53,63	44,49
D2z016bv_	Blok D2 zuidgevel 016 vrije koop	36,50	53,75	53,75	44,47
D2z014bv_	Blok D2 zuidgevel 014 vrije koop	21,50	52,38	52,38	44,46
D2z016bv_	Blok D2 zuidgevel 016 vrije koop	33,50	53,84	53,84	44,46
C2o010cbk_	Blok C2 oostgevel 010 betaalbare koop	24,50	57,22	57,22	44,43
D2z015cvk_	Blok D2 zuidgevel 015 vrije koop	48,50	53,41	53,41	44,42
D2z016cvk_	Blok D2 zuidgevel 016 vrije koop	39,50	53,61	53,61	44,42
C2o008bbk_	Blok C2 oostgevel 008 betaalbare koop	18,50	51,15	51,15	44,41
C2o006bbk_	Blok C2 oostgevel 006 betaalbare koop	18,50	52,72	52,72	44,41
D2z016cvk_	Blok D2 zuidgevel 016 vrije koop	42,50	53,48	53,48	44,37
D2z015cvk_	Blok D2 zuidgevel 015 vrije koop	51,50	53,25	53,25	44,34
A4o012abk_	Blok A4 oostgevel 012 betaalbare koop	18,50	48,69	48,69	44,29
C2o010cbk_	Blok C2 oostgevel 010 betaalbare koop	21,50	57,54	57,54	44,26
D2o011bv_	Blok D2 oostgevel 011 vrije koop	24,50	54,68	54,68	44,26
D2z017bv_	Blok D2 zuidgevel 017 vrije koop	27,50	51,85	51,85	44,25
D2z016cvk_	Blok D2 zuidgevel 016 vrije koop	45,50	53,34	53,34	44,22
D3o019vk_C	Blok D3 zuidgevel 019 vrije koop	9,50	57,40	57,40	44,21
D2z017bv_	Blok D2 zuidgevel 017 vrije koop	30,50	52,77	52,77	44,21
D2z017bv_	Blok D2 zuidgevel 017 vrije koop	36,50	53,40	53,40	44,19
D3z018vk_A	Blok D3 zuidgevel 018 vrije koop	3,00	58,07	58,07	44,17
D2z017bv_	Blok D2 zuidgevel 017 vrije koop	33,50	53,12	53,12	44,17
D2z016cvk_	Blok D2 zuidgevel 016 vrije koop	48,50	53,13	53,13	44,15
D2z017cvk_	Blok D2 zuidgevel 017 vrije koop	39,50	53,29	53,29	44,14
D2z017cvk_	Blok D2 zuidgevel 017 vrije koop	42,50	53,17	53,17	44,09
D3o021vk_E	Blok D3 zuidgevel 021 vrije koop	15,50	56,04	56,04	44,07
D2z016cvk_	Blok D2 zuidgevel 016 vrije koop	51,50	52,99	52,99	44,07
D3o020vk_D	Blok D3 zuidgevel 020 vrije koop	12,50	56,70	56,70	44,05
D2z016bv_	Blok D2 zuidgevel 016 vrije koop	24,50	51,37	51,37	44,00
D3o019vk_B	Blok D3 zuidgevel 019 vrije koop	6,50	57,46	57,46	43,97
D2z017cvk_	Blok D2 zuidgevel 017 vrije koop	45,50	53,04	53,04	43,96
D2o010cvk_	Blok D2 oostgevel 010 vrije koop	51,50	53,00	53,00	43,94
D2z017cvk_	Blok D2 zuidgevel 017 vrije koop	48,50	52,85	52,85	43,88
D3o011vk_E	Blok D3 oostgevel 011 vrije koop	15,50	57,28	57,28	43,84
D2z017cvk_	Blok D2 zuidgevel 017 vrije koop	51,50	52,70	52,70	43,81
C2o009abk_	Blok C2 oostgevel 009 betaalbare koop	6,50	59,42	59,42	43,79
C2o010abk_	Blok C2 oostgevel 010 betaalbare koop	6,50	61,60	61,60	43,72
D3o020vk_C	Blok D3 zuidgevel 020 vrije koop	9,50	56,78	56,78	43,71
D3o019vk_A	Blok D3 zuidgevel 019 vrije koop	3,00	56,57	56,57	43,65
A4w023abk_	Blok A4 westgevel 023 betaalbare koop	15,50	54,40	54,40	43,59
D3o021vk_D	Blok D3 zuidgevel 021 vrije koop	12,50	56,12	56,12	43,56
D3o022vk_E	Blok D3 zuidgevel 022 vrije koop	15,50	54,56	54,56	43,53
D2z015bv_	Blok D2 zuidgevel 015 vrije koop	21,50	50,80	50,80	43,52
D3o020vk_B	Blok D3 zuidgevel 020 vrije koop	6,50	56,83	56,83	43,49
D3o011vk_D	Blok D3 oostgevel 011 vrije koop	12,50	57,34	57,34	43,46
A6o005bv_	Blok A6 oostgevel 005 vrije koop	36,50	45,39	45,39	43,45
C3o001mh_E	Blok C3 oostgevel 001 midden huur	15,50	58,02	58,02	43,39
Bz025bYTC_	Blok B zuidgevel 025 YTC	6,50	43,35	43,35	43,35
A4w024cbk_	Blok A4 westgevel 024 betaalbare koop	21,50	53,59	53,59	43,33
A6o005bv_	Blok A6 oostgevel 005 vrije koop	33,50	48,02	48,02	43,32
A4w023cbk_	Blok A4 westgevel 023 betaalbare koop	21,50	53,97	53,97	43,27
C3o001mh_D	Blok C3 oostgevel 001 midden huur	12,50	58,24	58,24	43,26
D3o021vk_C	Blok D3 zuidgevel 021 vrije koop	9,50	56,19	56,19	43,24
D3o011vk_C	Blok D3 oostgevel 011 vrije koop	9,50	57,40	57,40	43,21
A6o004bv_	Blok A6 oostgevel 004 vrije koop	36,50	44,69	44,69	43,20
D3o020vk_A	Blok D3 zuidgevel 020 vrije koop	3,00	55,25	55,25	43,16
C3o001mh_C	Blok C3 oostgevel 001 midden huur	9,50	58,41	58,41	43,12
D3o022vk_D	Blok D3 zuidgevel 022 vrije koop	12,50	54,69	54,69	43,07
A4w023abk_	Blok A4 westgevel 023 betaalbare koop	12,50	54,52	54,52	43,07
D3o023vk_E	Blok D3 zuidgevel 023 vrije koop	15,50	56,18	56,18	43,06
D3o011vk_B	Blok D3 oostgevel 011 vrije koop	6,50	57,44	57,44	43,04
D3o021vk_B	Blok D3 zuidgevel 021 vrije koop	6,50	56,23	56,23	43,04
D2z017bv_	Blok D2 zuidgevel 017 vrije koop	24,50	50,57	50,57	42,99
A4w024abk_	Blok A4 westgevel 024 betaalbare koop	15,50	52,69	52,69	42,95

Alle getoonde dB-waarden zijn A-gewogen

Maximale geluidniveaus gesorteerd op hoogste waarde nachtperiode
Aldi_overige activiteiten

Alcedo
24-10488

Rapport: Resultatentabel
Model: M35d - Euromarkt Alphen aan den Rijn_geluidvanwege Aldi -max. hoogtes app
LAmx totaalresultaten voor toetspunten
Groep: zonder laden en lossen

Naam	Omschrijving	Hoogte	Dag	Avond	Nacht
D2z016bvk_	Blok D2 zuidgevel 016 vrije koop	21,50	47,37	47,37	42,92
D2o010cvk_	Blok D2 oostgevel 010 vrije koop	48,50	53,32	53,32	42,90
C3o002mh_E	Blok C3 oostgevel 002 midden huur	15,50	56,50	56,50	42,88
A6o004bvk_	Blok A6 oostgevel 004 vrije koop	33,50	47,19	47,19	42,81
Bz026bYTC_	Blok B zuidgevel 026 YTC	6,50	42,79	42,79	42,79
D3o022vk_C	Blok D3 zuidgevel 022 vrije koop	9,50	54,77	54,77	42,78
C3o002mh_D	Blok C3 oostgevel 002 midden huur	12,50	57,07	57,07	42,78
D2o011bvk_	Blok D2 oostgevel 011 vrije koop	21,50	54,74	54,74	42,77
BE002_C	Bestaand Euromarkt	12,60	44,98	44,98	42,73
D3o021vk_A	Blok D3 zuidgevel 021 vrije koop	3,00	54,28	54,28	42,72
A4w023abk_	Blok A4 westgevel 023 betaalbare koop	9,50	54,66	54,66	42,70
A6o006bvk_	Blok A6 oostgevel 006 vrije koop	36,50	45,88	45,88	42,69
D3o023vk_D	Blok D3 zuidgevel 023 vrije koop	12,50	56,12	56,12	42,65
A6o006bvk_	Blok A6 oostgevel 006 vrije koop	33,50	45,53	45,53	42,64
C2o010abk_	Blok C2 oostgevel 010 betaalbare koop	3,00	59,26	59,26	42,59
A4w024abk_	Blok A4 westgevel 024 betaalbare koop	12,50	54,83	54,83	42,58
D2z017bvk_	Blok D2 zuidgevel 017 vrije koop	21,50	46,76	46,76	42,57
D3o022vk_B	Blok D3 zuidgevel 022 vrije koop	6,50	54,84	54,84	42,56
A4w023abk_	Blok A4 westgevel 023 betaalbare koop	6,50	54,77	54,77	42,56
A5w004vk_B	Blok A5 westgevel 004 vrije koop	6,50	53,13	53,13	42,49
A2w022bsh_	Blok A2 westgevel 022 sociale huur	18,50	44,36	44,36	42,49
C3o003mh_E	Blok C3 oostgevel 003 midden huur	15,50	55,92	55,92	42,47
C2o009bbk_	Blok C2 oostgevel 009 betaalbare koop	18,50	50,72	50,72	42,46
C3o002mh_C	Blok C3 oostgevel 002 midden huur	9,50	56,80	56,80	42,46
D5z008sh_E	Blok D5 zuidgevel 008 sociale huur	15,50	55,52	55,52	42,45
BE002_B	Bestaand Euromarkt	9,60	42,40	42,40	42,40
D3o023vk_C	Blok D3 zuidgevel 023 vrije koop	9,50	56,15	56,15	42,39
C3o003mh_D	Blok C3 oostgevel 003 midden huur	12,50	56,56	56,56	42,38
Bz025cYTC_	Blok B zuidgevel 025 YTC	21,50	44,09	44,09	42,36
A4w023abk_	Blok A4 westgevel 023 betaalbare koop	3,00	54,91	54,91	42,34
D3o022vk_A	Blok D3 zuidgevel 022 vrije koop	3,00	53,13	53,13	42,29
A4o011abk_	Blok A4 oostgevel 011 betaalbare koop	18,50	45,47	45,47	42,27
Bz025bYTC_	Blok B zuidgevel 025 YTC	18,50	44,07	44,07	42,27
A5w005vk_B	Blok A5 westgevel 005 vrije koop	6,50	53,77	53,77	42,26
Bz025bYTC_	Blok B zuidgevel 025 YTC	12,50	44,06	44,06	42,25
Bz025bYTC_	Blok B zuidgevel 025 YTC	15,50	44,06	44,06	42,25
C3o001mh_B	Blok C3 oostgevel 001 midden huur	6,50	58,54	58,54	42,25
Bz025bYTC_	Blok B zuidgevel 025 YTC	9,50	42,24	42,24	42,24
A6o005bvk_	Blok A6 oostgevel 005 vrije koop	30,50	46,95	46,95	42,23
BE002_A	Bestaand Euromarkt	6,60	42,23	42,23	42,23
D2o010cvk_	Blok D2 oostgevel 010 vrije koop	45,50	53,30	53,30	42,22
A6o006bvk_	Blok A6 oostgevel 006 vrije koop	30,50	47,95	47,95	42,20
A4w024abk_	Blok A4 westgevel 024 betaalbare koop	9,50	54,49	54,49	42,19
D3o023vk_B	Blok D3 zuidgevel 023 vrije koop	6,50	56,18	56,18	42,16
A5w004vk_E	Blok A5 westgevel 004 vrije koop	15,50	53,03	53,03	42,15
D5z008sh_D	Blok D5 zuidgevel 008 sociale huur	12,50	55,44	55,44	42,09
A4w024abk_	Blok A4 westgevel 024 betaalbare koop	6,50	54,45	54,45	42,06
D5z009sh_E	Blok D5 zuidgevel 009 sociale huur	15,50	55,05	55,05	42,02
C3o003mh_C	Blok C3 oostgevel 003 midden huur	9,50	56,26	56,26	42,00
D2o009cvk_	Blok D2 oostgevel 009 vrije koop	51,50	52,64	52,64	41,99
C2o010bbk_	Blok C2 oostgevel 010 betaalbare koop	18,50	50,64	50,64	41,96
A5w005vk_E	Blok A5 westgevel 005 vrije koop	15,50	52,69	52,69	41,91
D2o012avk_	Blok D2 oostgevel 012 vrije koop	18,50	50,14	50,14	41,86
D5z008sh_C	Blok D5 zuidgevel 008 sociale huur	9,50	55,46	55,46	41,85
A4w024abk_	Blok A4 westgevel 024 betaalbare koop	3,00	54,44	54,44	41,83
D2z013avk_	Blok D2 zuidgevel 013 vrije koop	18,50	46,64	46,64	41,82
D2o010cvk_	Blok D2 oostgevel 010 vrije koop	42,50	53,44	53,44	41,81
D3o023vk_A	Blok D3 zuidgevel 023 vrije koop	3,00	54,19	54,19	41,75
C6n006gk_E	Blok C6 noordgevel 006 goedkope koop	15,50	54,68	54,68	41,71
A5w006vk_D	Blok A5 westgevel 006 vrije koop	12,50	52,36	52,36	41,69
D5z009sh_D	Blok D5 zuidgevel 009 sociale huur	12,50	54,95	54,95	41,69
C3o002mh_B	Blok C3 oostgevel 002 midden huur	6,50	56,67	56,67	41,68
A5w006vk_E	Blok A5 westgevel 006 vrije koop	15,50	52,33	52,33	41,67
C3o001mh_A	Blok C3 oostgevel 001 midden huur	3,00	58,61	58,61	41,64
D5z010sh_E	Blok D5 zuidgevel 010 sociale huur	15,50	54,61	54,61	41,63

Alle getoonde dB-waarden zijn A-gewogen

Maximale geluidniveaus gesorteerd op hoogste waarde nachtperiode
Aldi_overige activiteiten

Alcedo
24-10488

Rapport: Resultatentabel
Model: M35d - Euromarkt Alphen aan den Rijn_geluidvanwege Aldi -max. hoogtes app
LAmx totaalresultaten voor toetspunten
Groep: zonder laden en lossen

Naam Toetspunt	Omschrijving	Hoogte	Dag	Avond	Nacht
D5z008sh_B	Blok D5 zuidgevel 008 sociale huur	6,50	55,48	55,48	41,62
A5w005vk_A	Blok A5 westgevel 005 vrije koop	3,00	52,80	52,80	41,55
D2o011avk_	Blok D2 oostgevel 011 vrije koop	18,50	49,63	49,63	41,53
C5o005bhm_	Blok C5 oostgevel 005 midden huur	24,50	49,76	49,76	41,48
D5z009sh_C	Blok D5 zuidgevel 009 sociale huur	9,50	54,97	54,97	41,47
A5w007vk_D	Blok A5 westgevel 007 vrije koop	12,50	51,30	51,30	41,45
A5w007vk_E	Blok A5 westgevel 007 vrije koop	15,50	50,08	50,08	41,45
A6z011bvk_	Blok A6 zuidgevel 011 vrije koop	21,50	49,68	49,68	41,44
A6o006bvk_	Blok A6 oostgevel 006 vrije koop	27,50	44,65	44,65	41,41
A5w006vk_C	Blok A5 westgevel 006 vrije koop	9,50	51,93	51,93	41,39
D5z010sh_D	Blok D5 zuidgevel 010 sociale huur	12,50	54,49	54,49	41,32
D5z011sh_E	Blok D5 zuidgevel 011 sociale huur	15,50	54,19	54,19	41,28
A6o004bvk_	Blok A6 oostgevel 004 vrije koop	30,50	44,02	44,02	41,28
C3o003mh_B	Blok C3 oostgevel 003 midden huur	6,50	56,17	56,17	41,27
C6n006gk_D	Blok C6 noordgevel 006 goedkope koop	12,50	54,13	54,13	41,27
C6n005gk_E	Blok C6 noordgevel 005 goedkope koop	15,50	54,28	54,28	41,26
A5w007vk_C	Blok A5 westgevel 007 vrije koop	9,50	50,25	50,25	41,23
D5z009sh_B	Blok D5 zuidgevel 009 sociale huur	6,50	54,76	54,76	41,23
Bz024YTC_A	Blok B zuidgevel 024 YTC	3,00	41,16	41,16	41,16
D3o011vk_A	Blok D3 oostgevel 011 vrije koop	3,00	53,61	53,61	41,15
A6z010bvk_	Blok A6 zuidgevel 010 vrije koop	21,50	48,94	48,94	41,12
A5w008vk_D	Blok A5 westgevel 008 vrije koop	12,50	49,77	49,77	41,11
D5z010sh_C	Blok D5 zuidgevel 010 sociale huur	9,50	54,51	54,51	41,11
C3o002mh_A	Blok C3 oostgevel 002 midden huur	3,00	55,15	55,15	41,11
A5w008vk_E	Blok A5 westgevel 008 vrije koop	15,50	49,74	49,74	41,10
A5w006vk_B	Blok A5 westgevel 006 vrije koop	6,50	50,87	50,87	41,08
D2o009cvk_	Blok D2 oostgevel 009 vrije koop	48,50	52,78	52,78	41,04
C2n005cbk_	Blok C2 noordgevel 005 betaalbare koop	27,50	58,59	58,59	41,01
C6n006gk_C	Blok C6 noordgevel 006 goedkope koop	9,50	54,02	54,02	40,98
C2n005abk_	Blok C2 noordgevel 005 betaalbare koop	12,50	61,96	61,96	40,98
A6w012bvk_	Blok A6 westgevel 012 vrije koop	21,50	49,40	49,40	40,97
D5z011sh_D	Blok D5 zuidgevel 011 sociale huur	12,50	54,07	54,07	40,96
D5z008sh_A	Blok D5 zuidgevel 008 sociale huur	3,00	53,22	53,22	40,95
C2n005abk_	Blok C2 noordgevel 005 betaalbare koop	6,50	60,47	60,47	40,95
A5w004vk_D	Blok A5 westgevel 004 vrije koop	12,50	53,22	53,22	40,93
A5w008vk_C	Blok A5 westgevel 008 vrije koop	9,50	49,55	49,55	40,92
C2n005abk_	Blok C2 noordgevel 005 betaalbare koop	9,50	60,44	60,44	40,89
D5z010sh_B	Blok D5 zuidgevel 010 sociale huur	6,50	54,01	54,01	40,87
C6n005gk_D	Blok C6 noordgevel 005 goedkope koop	12,50	53,70	53,70	40,87
C2n005bbk_	Blok C2 noordgevel 005 betaalbare koop	18,50	52,10	52,10	40,86
A6o005bvk_	Blok A6 oostgevel 005 vrije koop	27,50	44,15	44,15	40,86
C2n005cbk_	Blok C2 noordgevel 005 betaalbare koop	24,50	58,73	58,73	40,86
C2n005cbk_	Blok C2 noordgevel 005 betaalbare koop	21,50	58,66	58,66	40,85
C6n004gk_E	Blok C6 noordgevel 004 goedkope koop	15,50	53,93	53,93	40,84
C2n005abk_	Blok C2 noordgevel 005 betaalbare koop	15,50	61,86	61,86	40,83
D2z014avk_	Blok D2 zuidgevel 014 vrije koop	18,50	43,94	43,94	40,82
A5w006vk_A	Blok A5 westgevel 006 vrije koop	3,00	49,41	49,41	40,81
C6n003gk_E	Blok C6 noordgevel 003 goedkope koop	15,50	53,60	53,60	40,78
D5z011sh_C	Blok D5 zuidgevel 011 sociale huur	9,50	54,10	54,10	40,76
C6n006gk_B	Blok C6 noordgevel 006 goedkope koop	6,50	53,41	53,41	40,76
A6o007bvk_	Blok A6 oostgevel 007 vrije koop	36,50	46,97	46,97	40,76
D2o010cvk_	Blok D2 oostgevel 010 vrije koop	39,50	53,58	53,58	40,76
C3o003mh_A	Blok C3 oostgevel 003 midden huur	3,00	54,45	54,45	40,75
D7z011bvk_	Blok D7 zuidgevel 011 vrije koop	30,50	48,84	48,84	40,73
D7z011bvk_	Blok D7 zuidgevel 011 vrije koop	33,50	48,88	48,88	40,70
A6o006bvk_	Blok A6 oostgevel 006 vrije koop	24,50	43,49	43,49	40,69
C2n005abk_	Blok C2 noordgevel 005 betaalbare koop	3,00	60,41	60,41	40,68
A5w005vk_D	Blok A5 westgevel 005 vrije koop	12,50	53,69	53,69	40,67
A6z009bvk_	Blok A6 zuidgevel 009 vrije koop	21,50	48,89	48,89	40,67
D7o010bvk_	Blok D7 oostgevel 010 vrije koop	33,50	49,03	49,03	40,63
A4o010abk_	Blok A4 oostgevel 010 betaalbare koop	18,50	44,17	44,17	40,61
C6n005gk_C	Blok C6 noordgevel 005 goedkope koop	9,50	53,58	53,58	40,60
A6o007bvk_	Blok A6 oostgevel 007 vrije koop	33,50	45,96	45,96	40,60
A6o004bvk_	Blok A6 oostgevel 004 vrije koop	27,50	43,87	43,87	40,58
D7z011bvk_	Blok D7 zuidgevel 011 vrije koop	27,50	50,18	50,18	40,57

Alle getoonde dB-waarden zijn A-gewogen

Maximale geluidniveaus gesorteerd op hoogste waarde nachtperiode
Aldi_overige activiteiten

Alcedo
24-10488

Rapport: Resultatentabel
Model: M35d - Euromarkt Alphen aan den Rijn_geluidvanwege Aldi -max. hoogtes app
LAmx totaalresultaten voor toetspunten
Groep: zonder laden en lossen

Naam	Omschrijving	Hoogte	Dag	Avond	Nacht
D2o008cvk_	Blok D2 oostgevel 008 vrije koop	51,50	52,29	52,29	40,53
A5w004vk_C	Blok A5 westgevel 004 vrije koop	9,50	53,09	53,09	40,52
D5z011sh_B	Blok D5 zuidgevel 011 sociale huur	6,50	53,32	53,32	40,52
D7o009bvk_	Blok D7 oostgevel 009 vrije koop	33,50	50,50	50,50	40,51
D2o009cvk_	Blok D2 oostgevel 009 vrije koop	45,50	52,92	52,92	40,51
C6n006gk_A	Blok C6 noordgevel 006 goedkope koop	3,00	51,26	51,26	40,49
A6w013bvk_	Blok A6 westgevel 013 vrije koop	30,50	48,69	48,69	40,48
C6n004gk_D	Blok C6 noordgevel 004 goedkope koop	12,50	53,31	53,31	40,47
D7z012bvk_	Blok D7 zuidgevel 012 vrije koop	27,50	47,77	47,77	40,46
A6w013bvk_	Blok A6 westgevel 013 vrije koop	33,50	48,29	48,29	40,45
D7z012bvk_	Blok D7 zuidgevel 012 vrije koop	30,50	48,25	48,25	40,45
A6w013bvk_	Blok A6 westgevel 013 vrije koop	36,50	48,51	48,51	40,43
A5w007vk_B	Blok A5 westgevel 007 vrije koop	6,50	50,07	50,07	40,42
C5o004bhm_	Blok C5 oostgevel 004 midden huur	21,50	50,40	50,40	40,41
D7o010bvk_	Blok D7 oostgevel 010 vrije koop	30,50	48,85	48,85	40,41
D7z012bvk_	Blok D7 zuidgevel 012 vrije koop	33,50	48,56	48,56	40,41
D5z009sh_A	Blok D5 zuidgevel 009 sociale huur	3,00	52,55	52,55	40,40
C6n005gk_B	Blok C6 noordgevel 005 goedkope koop	6,50	52,77	52,77	40,39
C6n003gk_D	Blok C6 noordgevel 003 goedkope koop	12,50	52,95	52,95	40,35
A6o008bvk_	Blok A6 oostgevel 008 vrije koop	36,50	47,50	47,50	40,33
D2o010bvk_	Blok D2 oostgevel 010 vrije koop	36,50	53,71	53,71	40,33
C6n002gk_E	Blok C6 noordgevel 002 goedkope koop	15,50	53,26	53,26	40,32
A4w023bbk_	Blok A4 westgevel 023 betaalbare koop	18,50	49,69	49,69	40,30
A6o005bvk_	Blok A6 oostgevel 005 vrije koop	24,50	43,69	43,69	40,28
D7z013vk_C	Blok D7 zuidgevel 012 vrije koop	27,50	47,51	47,51	40,25
BD004_A	Bestaand Davinci	31,50	44,64	44,64	40,25
C6n004gk_C	Blok C6 noordgevel 004 goedkope koop	9,50	53,32	53,32	40,23
C5n003cmh_	Blok C5 noordgevel 003 midden huur	21,50	50,84	50,84	40,23
A6o007bvk_	Blok A6 oostgevel 007 vrije koop	30,50	48,55	48,55	40,21
D7z013vk_D	Blok D7 zuidgevel 012 vrije koop	30,50	47,91	47,91	40,20
D2o010bvk_	Blok D2 oostgevel 010 vrije koop	21,50	54,25	54,25	40,19
D2z015avk_	Blok D2 zuidgevel 015 vrije koop	18,50	42,59	42,59	40,15
D7z013vk_E	Blok D7 zuidgevel 012 vrije koop	33,50	48,08	48,08	40,15
Bz026cYTC_	Blok B zuidgevel 026 YTC	24,50	41,27	41,27	40,14
A6o008bvk_	Blok A6 oostgevel 008 vrije koop	33,50	46,43	46,43	40,13
Bz026aYTC_	Blok B zuidgevel 026 YTC	3,00	40,09	40,09	40,09
C6n003gk_C	Blok C6 noordgevel 003 goedkope koop	9,50	52,86	52,86	40,07
A6o004bvk_	Blok A6 oostgevel 004 vrije koop	24,50	43,30	43,30	40,07
A5w005vk_C	Blok A5 westgevel 005 vrije koop	9,50	53,73	53,73	40,05
C6n004gk_B	Blok C6 noordgevel 004 goedkope koop	6,50	52,54	52,54	40,04
A6o007bvk_	Blok A6 oostgevel 007 vrije koop	27,50	46,25	46,25	40,04
A5w008vk_B	Blok A5 westgevel 008 vrije koop	6,50	49,22	49,22	40,03
A6o008bvk_	Blok A6 oostgevel 008 vrije koop	30,50	45,97	45,97	40,00
Bw034bYTC_	Blok B westgevel 034 YTC	18,50	52,14	52,14	39,96
D3o010vk_E	Blok D3 oostgevel 010 vrije koop	15,50	54,82	54,82	39,95
C6n001gk_E	Blok C6 noordgevel 001 goedkope koop	15,50	52,93	52,93	39,95
D7z014vk_D	Blok D7 zuidgevel 014 vrije koop	30,50	47,53	47,53	39,93
C6n002gk_D	Blok C6 noordgevel 002 goedkope koop	12,50	52,88	52,88	39,92
C5n002cmh_	Blok C5 noordgevel 002 midden huur	21,50	50,59	50,59	39,92
Bz025aYTC_	Blok B zuidgevel 025 YTC	3,00	39,91	39,91	39,91
D2o010avk_	Blok D2 oostgevel 010 vrije koop	18,50	48,16	48,16	39,90
C2z011bbk_	Blok C2 zuidgevel 011 betaalbare koop	27,50	47,96	47,96	39,90
Bw034cYTC_	Blok B westgevel 034 YTC	6,50	55,20	55,20	39,89
C6n005gk_A	Blok C6 noordgevel 005 goedkope koop	3,00	50,63	50,63	39,89
D7z014vk_E	Blok D7 zuidgevel 014 vrije koop	33,50	47,75	47,75	39,89
D2o008cvk_	Blok D2 oostgevel 008 vrije koop	48,50	52,42	52,42	39,88
Bw034cYTC_	Blok B westgevel 034 YTC	15,50	55,73	55,73	39,87
D5z010sh_A	Blok D5 zuidgevel 010 sociale huur	3,00	51,95	51,95	39,87
Bz026cYTC_	Blok B zuidgevel 026 YTC	21,50	43,49	43,49	39,87
C6n003gk_B	Blok C6 noordgevel 003 goedkope koop	6,50	51,86	51,86	39,86
A4w024bbk_	Blok A4 westgevel 024 betaalbare koop	18,50	49,02	49,02	39,83
Bz026bYTC_	Blok B zuidgevel 026 YTC	9,50	41,02	41,02	39,82
Bz026bYTC_	Blok B zuidgevel 026 YTC	18,50	43,45	43,45	39,82
Bz026bYTC_	Blok B zuidgevel 026 YTC	12,50	43,43	43,43	39,81
Bz026bYTC_	Blok B zuidgevel 026 YTC	15,50	43,43	43,43	39,81

Alle getoonde dB-waarden zijn A-gewogen

Maximale geluidniveaus gesorteerd op hoogste waarde nachtperiode
Aldi_overige activiteiten

Alcedo
24-10488

Rapport: Resultatentabel
Model: M35d - Euromarkt Alphen aan den Rijn_geluidvanwege Aldi -max. hoogtes app
LAmx totaalresultaten voor toetspunten
Groep: zonder laden en lossen

Naam	Omschrijving	Hoogte	Dag	Avond	Nacht
D2o010bvk_	Blok D2 oostgevel 010 vrije koop	33,50	53,83	53,83	39,81
A6w013bvk_	Blok A6 westgevel 013 vrije koop	27,50	50,68	50,68	39,80
A6o008bvk_	Blok A6 oostgevel 008 vrije koop	27,50	45,33	45,33	39,74
BD003_F	Bestaand Davinci	28,50	44,03	44,03	39,70
C6n002gk_C	Blok C6 noordgevel 002 goedkope koop	9,50	52,41	52,41	39,66
D7z011bvk_	Blok D7 zuidgevel 011 vrije koop	24,50	49,25	49,25	39,66
D2o010bvk_	Blok D2 oostgevel 010 vrije koop	30,50	53,95	53,95	39,65
D2z016avk_	Blok D2 zuidgevel 016 vrije koop	18,50	41,71	41,71	39,63
C5o005bmh_	Blok C5 oostgevel 005 midden huur	21,50	46,51	46,51	39,62
A5w007vk_A	Blok A5 westgevel 007 vrije koop	3,00	47,62	47,62	39,60
Bz027aYTC_	Blok B zuidgevel 027 YTC	3,00	39,59	39,59	39,59
A6w014bvk_	Blok A6 westgevel 014 vrije koop	36,50	48,21	48,21	39,58
C6n001gk_D	Blok C6 noordgevel 001 goedkope koop	12,50	52,59	52,59	39,57
D2o009cvk_	Blok D2 oostgevel 009 vrije koop	42,50	53,05	53,05	39,57
Bw034aYTC_	Blok B westgevel 034 YTC	3,00	54,93	54,93	39,55
C5n001cmh_	Blok C5 noordgevel 001 midden huur	21,50	50,36	50,36	39,55
D2o010bvk_	Blok D2 oostgevel 010 vrije koop	27,50	54,06	54,06	39,54
D7o008bvk_	Blok D7 oostgevel 008 vrije koop	33,50	48,94	48,94	39,51
C2z011bbk_	Blok C2 zuidgevel 011 betaalbare koop	24,50	48,16	48,16	39,50
D3o010vk_D	Blok D3 oostgevel 010 vrije koop	12,50	54,88	54,88	39,49
D2o007cvk_	Blok D2 oostgevel 007 vrije koop	51,50	52,03	52,03	39,49
A6z009avk_	Blok A6 zuidgevel 009 vrije koop	18,50	43,28	43,28	39,47
D2o010bvk_	Blok D2 oostgevel 010 vrije koop	24,50	54,16	54,16	39,47
D2o008cvk_	Blok D2 oostgevel 008 vrije koop	45,50	52,54	52,54	39,47
C6n002gk_B	Blok C6 noordgevel 002 goedkope koop	6,50	51,21	51,21	39,46
D7z012bvk_	Blok D7 zuidgevel 012 vrije koop	24,50	49,01	49,01	39,45
A6w014bvk_	Blok A6 westgevel 014 vrije koop	33,50	47,97	47,97	39,44
Bw034cYTC_	Blok B westgevel 034 YTC	12,50	54,96	54,96	39,40
Bw034dYTC_	Blok B westgevel 034 YTC	24,50	54,87	54,87	39,39
D7o009bvk_	Blok D7 oostgevel 009 vrije koop	30,50	48,81	48,81	39,38
D5z011sh_A	Blok D5 zuidgevel 011 sociale huur	3,00	51,40	51,40	39,37
A6w014bvk_	Blok A6 westgevel 014 vrije koop	30,50	48,30	48,30	39,37
A6w012avk_	Blok A6 westgevel 012 vrije koop	18,50	48,62	48,62	39,36
BD003_E	Bestaand Davinci	25,50	40,94	40,94	39,36
A4w022cbk_	Blok A4 westgevel 022 betaalbare koop	30,50	53,91	53,91	39,34
C6n004gk_A	Blok C6 noordgevel 004 goedkope koop	3,00	50,55	50,55	39,33
C6n001gk_C	Blok C6 noordgevel 001 goedkope koop	9,50	52,02	52,02	39,31
D7z013vk_B	Blok D7 zuidgevel 012 vrije koop	24,50	48,82	48,82	39,27
C2z011bbk_	Blok C2 zuidgevel 011 betaalbare koop	21,50	48,40	48,40	39,24
A6o008bvk_	Blok A6 oostgevel 008 vrije koop	24,50	45,08	45,08	39,22
D7o010bvk_	Blok D7 oostgevel 010 vrije koop	27,50	47,77	47,77	39,22
A5w008vk_A	Blok A5 westgevel 008 vrije koop	3,00	46,94	46,94	39,19
C5n003amh_	Blok C5 noordgevel 003 midden huur	15,50	52,30	52,30	39,18
D7z011bvk_	Blok D7 zuidgevel 011 vrije koop	21,50	44,73	44,73	39,17
Bw034cYTC_	Blok B westgevel 034 YTC	9,50	54,92	54,92	39,14
C6n001gk_B	Blok C6 noordgevel 001 goedkope koop	6,50	50,61	50,61	39,13
C5o006bmh_	Blok C5 oostgevel 006 midden huur	24,50	46,81	46,81	39,13
D3o010vk_C	Blok D3 oostgevel 010 vrije koop	9,50	54,92	54,92	39,12
Bz027cYTC_	Blok B zuidgevel 027 YTC	24,50	40,23	40,23	39,12
D7z014vk_C	Blok D7 zuidgevel 014 vrije koop	27,50	49,45	49,45	39,12
Bw034dYTC_	Blok B westgevel 034 YTC	21,50	54,87	54,87	39,06
D7o007bvk_	Blok D7 oostgevel 007 vrije koop	33,50	48,10	48,10	39,05
D2o007cvk_	Blok D2 oostgevel 007 vrije koop	48,50	52,15	52,15	39,04
BD003_D	Bestaand Davinci	22,50	39,31	39,31	39,04
A6o006bvk_	Blok A6 oostgevel 006 vrije koop	21,50	41,12	41,12	39,03
C2z011abk_	Blok C2 zuidgevel 011 betaalbare koop	18,50	47,65	47,65	39,01
D2z017avk_	Blok D2 zuidgevel 017 vrije koop	18,50	40,61	40,61	38,99
D7z012bvk_	Blok D7 zuidgevel 012 vrije koop	21,50	43,43	43,43	38,99
A4w022abk_	Blok A4 westgevel 022 betaalbare koop	15,50	54,87	54,87	38,98
A4w022cbk_	Blok A4 westgevel 022 betaalbare koop	27,50	54,00	54,00	38,95
C6n003gk_A	Blok C6 noordgevel 003 goedkope koop	3,00	49,97	49,97	38,94
A6w013avk_	Blok A6 westgevel 013 vrije koop	18,50	48,45	48,45	38,93
A6z010avk_	Blok A6 zuidgevel 010 vrije koop	18,50	43,75	43,75	38,90
A4w022bbk_	Blok A4 westgevel 022 betaalbare koop	18,50	50,58	50,58	38,88
A6z011avk_	Blok A6 zuidgevel 011 vrije koop	18,50	46,62	46,62	38,88

Alle getoonde dB-waarden zijn A-gewogen

Maximale geluidniveaus gesorteerd op hoogste waarde nachtperiode
Aldi_overige activiteiten

Alcedo
24-10488

Rapport: Resultatentabel
Model: M35d - Euromarkt Alphen aan den Rijn_geluidvanwege Aldi -max. hoogtes app
LAmx totaalresultaten voor toetspunten
Groep: zonder laden en lossen

Naam	Omschrijving	Hoogte	Dag	Avond	Nacht
C5n002amh_	Blok C5 noordgevel 002 midden huur	15,50	52,07	52,07	38,88
A4w022cbk_	Blok A4 westgevel 022 betaalbare koop	24,50	54,18	54,18	38,87
C2n004cbk_	Blok C2 noordgevel 004 betaalbare koop	27,50	57,97	57,97	38,87
A4w022cbk_	Blok A4 westgevel 022 betaalbare koop	21,50	54,34	54,34	38,86
C5n003amh_	Blok C5 noordgevel 003 midden huur	12,50	52,08	52,08	38,84
A6w013bvk_	Blok A6 westgevel 013 vrije koop	24,50	49,46	49,46	38,84
D7o008bvk_	Blok D7 oostgevel 008 vrije koop	30,50	47,59	47,59	38,84
D3o010vk_B	Blok D3 oostgevel 010 vrije koop	6,50	54,95	54,95	38,82
Bz027cYTC_	Blok B zuidgevel 027 YTC	21,50	43,14	43,14	38,82
D7z013vk_A	Blok D7 zuidgevel 012 vrije koop	21,50	43,55	43,55	38,82
D7o009bvk_	Blok D7 oostgevel 009 vrije koop	27,50	47,48	47,48	38,81
Bz025cYTC_	Blok B zuidgevel 025 YTC	24,50	43,65	43,65	38,78
Bz027bYTC_	Blok B zuidgevel 027 YTC	18,50	43,05	43,05	38,77
D7o006bvk_	Blok D7 oostgevel 006 vrije koop	33,50	47,94	47,94	38,76
Bz027bYTC_	Blok B zuidgevel 027 YTC	9,50	40,51	40,51	38,75
Bz027bYTC_	Blok B zuidgevel 027 YTC	12,50	43,00	43,00	38,75
Bz027bYTC_	Blok B zuidgevel 027 YTC	15,50	43,03	43,03	38,75
C2n004abk_	Blok C2 noordgevel 004 betaalbare koop	15,50	61,07	61,07	38,75
Bz027bYTC_	Blok B zuidgevel 027 YTC	6,50	40,71	40,71	38,73
A6o005bvk_	Blok A6 oostgevel 005 vrije koop	21,50	40,17	40,17	38,71
A6o007bvk_	Blok A6 oostgevel 007 vrije koop	24,50	43,49	43,49	38,66
D7o010bvk_	Blok D7 oostgevel 010 vrije koop	24,50	45,86	45,86	38,66
C5o004bmh_	Blok C5 oostgevel 004 midden huur	33,50	50,70	50,70	38,64
D2o009cvk_	Blok D2 oostgevel 009 vrije koop	39,50	53,17	53,17	38,63
C5n003amh_	Blok C5 noordgevel 003 midden huur	9,50	50,75	50,75	38,61
C2n004cbk_	Blok C2 noordgevel 004 betaalbare koop	24,50	58,13	58,13	38,59
BD002_B	Bestaand Davinci	34,50	45,23	45,23	38,59
C5n001amh_	Blok C5 noordgevel 001 midden huur	15,50	50,38	50,38	38,57
D7o007bvk_	Blok D7 oostgevel 007 vrije koop	30,50	47,48	47,48	38,57
C5n002amh_	Blok C5 noordgevel 002 midden huur	12,50	51,90	51,90	38,55
C2n004cbk_	Blok C2 noordgevel 004 betaalbare koop	21,50	58,10	58,10	38,53
D7o009bvk_	Blok D7 oostgevel 009 vrije koop	24,50	45,85	45,85	38,53
C2n004bbk_	Blok C2 noordgevel 004 betaalbare koop	18,50	51,65	51,65	38,52
D3o009vk_E	Blok D3 oostgevel 009 vrije koop	15,50	54,31	54,31	38,51
D5z012sh_E	Blok D5 zuidgevel 012 sociale huur	15,50	53,75	53,75	38,46
D7o008bvk_	Blok D7 oostgevel 008 vrije koop	27,50	47,37	47,37	38,46
D2w018bvk_	Blok D2 westgevel 018 vrije koop	36,50	43,62	43,62	38,46
D2w018cvk_	Blok D2 westgevel 018 vrije koop	39,50	43,69	43,69	38,45
D2w018cvk_	Blok D2 westgevel 018 vrije koop	42,50	43,95	43,95	38,44
A6o004bvk_	Blok A6 oostgevel 004 vrije koop	21,50	39,59	39,59	38,43
BD004_B	Bestaand Davinci	34,50	45,05	45,05	38,43
A4w022abk_	Blok A4 westgevel 022 betaalbare koop	12,50	55,04	55,04	38,40
A5w009vk_E	Blok A5 westgevel 009 vrije koop	15,50	49,50	49,50	38,39
C5o005bmh_	Blok C5 oostgevel 005 midden huur	33,50	50,50	50,50	38,39
C5n003amh_	Blok C5 noordgevel 003 midden huur	6,50	49,42	49,42	38,38
C2z012bbk_	Blok C2 zuidgevel 012 betaalbare koop	27,50	44,18	44,18	38,38
C2n004abk_	Blok C2 noordgevel 004 betaalbare koop	12,50	61,12	61,12	38,37
A6w013bvk_	Blok A6 westgevel 013 vrije koop	21,50	49,31	49,31	38,37
C6n002gk_A	Blok C6 noordgevel 002 goedkope koop	3,00	49,42	49,42	38,36
D7o007bvk_	Blok D7 oostgevel 007 vrije koop	27,50	47,28	47,28	38,33
C5n002amh_	Blok C5 noordgevel 002 midden huur	9,50	50,21	50,21	38,32
C5o004amh_	Blok C5 oostgevel 004 midden huur	18,50	42,99	42,99	38,32
C5o006bmh_	Blok C5 oostgevel 006 midden huur	21,50	42,86	42,86	38,30
D7o008bvk_	Blok D7 oostgevel 008 vrije koop	24,50	45,49	45,49	38,27
D7o006bvk_	Blok D7 oostgevel 006 vrije koop	30,50	47,11	47,11	38,27
BD006_A	Bestaand Davinci	31,50	43,86	43,86	38,27
C2n004abk_	Blok C2 noordgevel 004 betaalbare koop	9,50	59,61	59,61	38,25
A2o008ash_	Blok A2 oostgevel 008 sociale huur	9,50	57,52	57,52	38,24
C5n001amh_	Blok C5 noordgevel 001 midden huur	12,50	50,55	50,55	38,24
D7z014vk_B	Blok D7 zuidgevel 014 vrije koop	24,50	48,80	48,80	38,24
A2o010bsh_	Blok A2 oostgevel 010 sociale huur	18,50	47,47	47,47	38,23
A4w022abk_	Blok A4 westgevel 022 betaalbare koop	6,50	55,46	55,46	38,22
C2n004abk_	Blok C2 noordgevel 004 betaalbare koop	6,50	59,62	59,62	38,17
A4w022abk_	Blok A4 westgevel 022 betaalbare koop	3,00	55,69	55,69	38,16
D2o009bvk_	Blok D2 oostgevel 009 vrije koop	36,50	53,30	53,30	38,16

Alle getoonde dB-waarden zijn A-gewogen

Maximale geluidniveaus gesorteerd op hoogste waarde nachtperiode
Aldi_overige activiteiten

Alcedo
24-10488

Rapport: Resultatentabel
Model: M35d - Euromarkt Alphen aan den Rijn_geluidvanwege Aldi -max. hoogtes app
LAmx totaalresultaten voor toetspunten
Groep: zonder laden en lossen

Naam	Omschrijving	Hoogte	Dag	Avond	Nacht
A4w022abk_	Blok A4 westgevel 022 betaalbare koop	9,50	55,25	55,25	38,14
BD002_A	Bestaand Davinci	31,50	45,06	45,06	38,14
D2o007cvk_	Blok D2 oostgevel 007 vrije koop	45,50	52,26	52,26	38,12
C2n004abk_	Blok C2 noordgevel 004 betaalbare koop	3,00	59,03	59,03	38,11
C5o004bmk_	Blok C5 oostgevel 004 midden huur	30,50	50,58	50,58	38,08
A6w014bvk_	Blok A6 westgevel 014 vrije koop	27,50	50,40	50,40	38,07
D5z012sh_D	Blok D5 zuidgevel 012 sociale huur	12,50	53,60	53,60	38,06
BD001_E	Bestaand Davinci	25,50	43,45	43,45	38,05
A6o008bvk_	Blok A6 oostgevel 008 vrije koop	21,50	42,66	42,66	38,03
D7o006bvk_	Blok D7 oostgevel 006 vrije koop	27,50	45,17	45,17	38,03
Bw033bYTC_	Blok B westgevel 033 YTC	15,50	55,44	55,44	38,02
C5n001amh_	Blok C5 noordgevel 001 midden huur	9,50	49,71	49,71	38,02
D2w019cvk_	Blok D2 westgevel 019 vrije koop	39,50	44,66	44,66	37,95
D2w019cvk_	Blok D2 westgevel 019 vrije koop	42,50	44,74	44,74	37,95
A2o010ash_	Blok A2 oostgevel 010 sociale huur	15,50	58,94	58,94	37,94
D2o009avk_	Blok D2 oostgevel 009 vrije koop	18,50	47,52	47,52	37,93
D7o010bvk_	Blok D7 oostgevel 010 vrije koop	21,50	43,86	43,86	37,93
Bw033cYTC_	Blok B westgevel 033 YTC	18,50	50,63	50,63	37,92
C5n002amh_	Blok C5 noordgevel 002 midden huur	6,50	48,94	48,94	37,91
D3o009vk_D	Blok D3 oostgevel 009 vrije koop	12,50	54,36	54,36	37,88
C5n003bmk_	Blok C5 noordgevel 003 midden huur	18,50	47,44	47,44	37,87
A5w009vk_D	Blok A5 westgevel 009 vrije koop	12,50	49,51	49,51	37,86
C6n001gk_A	Blok C6 noordgevel 001 goedkope koop	3,00	48,91	48,91	37,86
C5o004bmk_	Blok C5 oostgevel 004 midden huur	27,50	50,52	50,52	37,86
D2o009bvk_	Blok D2 oostgevel 009 vrije koop	33,50	53,41	53,41	37,86
D5z012sh_C	Blok D5 zuidgevel 012 sociale huur	9,50	53,58	53,58	37,85
D6o001zorg	Blok D6 oostgevel 001 zorg	18,50	41,44	41,44	37,85
D5z013sh_E	Blok D5 zuidgevel 013 sociale huur	15,50	53,39	53,39	37,84
D2o008cvk_	Blok D2 oostgevel 008 vrije koop	42,50	52,66	52,66	37,82
D7z014vk_A	Blok D7 zuidgevel 014 vrije koop	21,50	42,75	42,75	37,81
A6w014avk_	Blok A6 westgevel 014 vrije koop	18,50	47,92	47,92	37,80
A5w010vk_E	Blok A5 westgevel 010 vrije koop	15,50	49,17	49,17	37,79
C5o005bmk_	Blok C5 oostgevel 005 midden huur	30,50	50,10	50,10	37,79
A6o005avk_	Blok A6 oostgevel 005 vrije koop	18,50	44,66	44,66	37,76
D2w020cvk_	Blok D2 westgevel 020 vrije koop	42,50	44,29	44,29	37,73
D5z012sh_B	Blok D5 zuidgevel 012 sociale huur	6,50	52,58	52,58	37,70
C2n003cbk_	Blok C2 noordgevel 003 betaalbare koop	27,50	55,26	55,26	37,70
D2w018bvk_	Blok D2 westgevel 018 vrije koop	33,50	43,43	43,43	37,69
BD001_D	Bestaand Davinci	22,50	41,55	41,55	37,69
BD005_F	Bestaand Davinci	28,50	42,93	42,93	37,69
C5n002bmk_	Blok C5 noordgevel 002 midden huur	18,50	48,73	48,73	37,68
A2o008ash_	Blok A2 oostgevel 008 sociale huur	6,50	55,11	55,11	37,67
D7o007bvk_	Blok D7 oostgevel 007 vrije koop	24,50	45,20	45,20	37,66
D2o009bvk_	Blok D2 oostgevel 009 vrije koop	30,50	53,51	53,51	37,66
A6o007bvk_	Blok A6 oostgevel 007 vrije koop	21,50	41,00	41,00	37,65
A6o006avk_	Blok A6 oostgevel 006 vrije koop	18,50	40,09	40,09	37,61
Bw033bYTC_	Blok B westgevel 033 YTC	12,50	54,46	54,46	37,60
C5o005amh_	Blok C5 oostgevel 005 midden huur	18,50	40,86	40,86	37,60
C5o005bmk_	Blok C5 oostgevel 005 midden huur	27,50	49,68	49,68	37,60
D5z014sh_E	Blok D5 zuidgevel 014 sociale huur	15,50	52,98	52,98	37,54
D2o009bvk_	Blok D2 oostgevel 009 vrije koop	27,50	53,61	53,61	37,53
A5w009vk_C	Blok A5 westgevel 009 vrije koop	9,50	49,26	49,26	37,51
C2n003abk_	Blok C2 noordgevel 003 betaalbare koop	15,50	58,69	58,69	37,51
D5z013sh_D	Blok D5 zuidgevel 013 sociale huur	12,50	53,21	53,21	37,50
C5o004bmk_	Blok C5 oostgevel 004 midden huur	24,50	50,08	50,08	37,47
C5n001amh_	Blok C5 noordgevel 001 midden huur	6,50	48,50	48,50	37,44
D2o009bvk_	Blok D2 oostgevel 009 vrije koop	24,50	53,70	53,70	37,44
Bw033bYTC_	Blok B westgevel 033 YTC	9,50	54,14	54,14	37,42
D7o006bvk_	Blok D7 oostgevel 006 vrije koop	24,50	44,24	44,24	37,42
D2c021cvk_	Blok D2 westgevel 021 vrije koop	42,50	43,79	43,79	37,41
BD001_F	Bestaand Davinci	28,50	44,47	44,47	37,41
D3o009vk_C	Blok D3 oostgevel 009 vrije koop	9,50	54,40	54,40	37,40
C5n001bmk_	Blok C5 noordgevel 001 midden huur	18,50	48,52	48,52	37,39
D2o009bvk_	Blok D2 oostgevel 009 vrije koop	21,50	53,78	53,78	37,37
D2w020cvk_	Blok D2 westgevel 020 vrije koop	39,50	43,96	43,96	37,36

Alle getoonde dB-waarden zijn A-gewogen

Maximale geluidniveaus gesorteerd op hoogste waarde nachtperiode
Aldi_overige activiteiten

Alcedo
24-10488

Rapport: Resultatentabel
Model: M35d - Euromarkt Alphen aan den Rijn_geluidvanwege Aldi -max. hoogtes app
LAmx totaalresultaten voor toetspunten
Groep: zonder laden en lossen

Naam					
Toetspunt	Omschrijving	Hoogte	Dag	Avond	Nacht
C2n003cbk_	Blok C2 noordgevel 003 betaalbare koop	24,50	55,43	55,43	37,31
D2w019bvk_	Blok D2 westgevel 019 vrije koop	36,50	44,19	44,19	37,31
Bw033bYTC_	Blok B westgevel 033 YTC	6,50	55,03	55,03	37,30
A6w014bvk_	Blok A6 westgevel 014 vrije koop	24,50	49,15	49,15	37,29
D5z013sh_C	Blok D5 zuidgevel 013 sociale huur	9,50	53,18	53,18	37,28
D2w018bvk_	Blok D2 westgevel 018 vrije koop	30,50	41,02	41,02	37,28
A5w009vk_B	Blok A5 westgevel 009 vrije koop	6,50	48,72	48,72	37,27
Bw032bYTC_	Blok B westgevel 032 YTC	15,50	55,18	55,18	37,26
C2z012bbk_	Blok C2 zuidgevel 012 betaalbare koop	24,50	44,21	44,21	37,25
C2n003cbk_	Blok C2 noordgevel 003 betaalbare koop	21,50	55,59	55,59	37,21
A2o010ash_	Blok A2 oostgevel 010 sociale huur	12,50	59,11	59,11	37,19
D2o008cvk_	Blok D2 oostgevel 008 vrije koop	39,50	52,78	52,78	37,18
Bw033aYTC_	Blok B westgevel 033 YTC	3,00	54,87	54,87	37,17
C2n003bbk_	Blok C2 noordgevel 003 betaalbare koop	18,50	49,86	49,86	37,17
D5z014sh_D	Blok D5 zuidgevel 014 sociale huur	12,50	52,78	52,78	37,16
D2w018bvk_	Blok D2 westgevel 018 vrije koop	27,50	40,36	40,36	37,16
D5z013sh_B	Blok D5 zuidgevel 013 sociale huur	6,50	51,97	51,97	37,11
A2o009ash_	Blok A2 oostgevel 009 sociale huur	15,50	58,94	58,94	37,10
D3o009vk_B	Blok D3 oostgevel 009 vrije koop	6,50	54,24	54,24	37,10
A4w023cbk_	Blok A4 westgevel 023 betaalbare koop	30,50	53,44	53,44	37,10
A5w009vk_A	Blok A5 westgevel 009 vrije koop	3,00	46,44	46,44	37,07
A6o008avk_	Blok A6 oostgevel 008 vrije koop	18,50	40,44	40,44	37,07
C2n003abk_	Blok C2 noordgevel 003 betaalbare koop	12,50	58,82	58,82	37,03
C2n002cbk_	Blok C2 noordgevel 002 betaalbare koop	27,50	54,75	54,75	37,03
C5n003cmh_	Blok C5 noordgevel 003 midden huur	33,50	50,26	50,26	37,00
A2w022ash_	Blok A2 westgevel 022 sociale huur	15,50	42,79	42,79	36,97
A6w015bvk_	Blok A6 westgevel 015 vrije koop	27,50	50,13	50,13	36,96
D2w018bvk_	Blok D2 westgevel 018 vrije koop	24,50	38,28	38,28	36,96
BD001_C	Bestaand Davinci	19,50	41,40	41,40	36,96
D5z014sh_C	Blok D5 zuidgevel 014 sociale huur	9,50	52,75	52,75	36,94
A2o009bsh_	Blok A2 oostgevel 009 sociale huur	18,50	50,54	50,54	36,93
Bw032bYTC_	Blok B westgevel 032 YTC	12,50	54,10	54,10	36,91
A2o010ash_	Blok A2 oostgevel 010 sociale huur	9,50	59,26	59,26	36,90
A6w015avk_	Blok A6 westgevel 015 vrije koop	18,50	47,42	47,42	36,89
D6z004zorg	Blok D6 zuidgevel 004 zorg	15,50	52,60	52,60	36,88
A6w014bvk_	Blok A6 westgevel 014 vrije koop	21,50	48,99	48,99	36,88
C2z012bbk_	Blok C2 zuidgevel 012 betaalbare koop	21,50	44,36	44,36	36,88
C5n003amh_	Blok C5 noordgevel 003 midden huur	3,00	48,22	48,22	36,87
C5o006amh_	Blok C5 oostgevel 006 midden huur	18,50	40,52	40,52	36,87
C2n003abk_	Blok C2 noordgevel 003 betaalbare koop	9,50	56,56	56,56	36,86
C2013bbk_C	Blok C2 zuidgevel 013 betaalbare koop	27,50	40,09	40,09	36,85
A5w010vk_D	Blok A5 westgevel 010 vrije koop	12,50	49,17	49,17	36,84
A6o004avk_	Blok A6 oostgevel 004 vrije koop	18,50	38,84	38,84	36,83
D3o008vk_E	Blok D3 oostgevel 008 vrije koop	15,50	53,83	53,83	36,81
D2w019bvk_	Blok D2 westgevel 019 vrije koop	33,50	41,68	41,68	36,79
C2n003abk_	Blok C2 noordgevel 003 betaalbare koop	6,50	56,57	56,57	36,78
D5z013sh_A	Blok D5 zuidgevel 013 sociale huur	3,00	50,28	50,28	36,77
C5n002cmh_	Blok C5 noordgevel 002 midden huur	33,50	49,92	49,92	36,77
D3o009vk_A	Blok D3 oostgevel 009 vrije koop	3,00	51,93	51,93	36,75
Bw032bYTC_	Blok B westgevel 032 YTC	9,50	53,73	53,73	36,72
C2n003abk_	Blok C2 noordgevel 003 betaalbare koop	3,00	55,59	55,59	36,70
D2o008bvk_	Blok D2 oostgevel 008 vrije koop	36,50	52,89	52,89	36,70
D2w020bvk_	Blok D2 westgevel 020 vrije koop	36,50	41,75	41,75	36,69
D5z014sh_B	Blok D5 zuidgevel 014 sociale huur	6,50	51,32	51,32	36,65
A5w011vk_E	Blok A5 westgevel 011 vrije koop	15,50	48,83	48,83	36,64
C2n002abk_	Blok C2 noordgevel 002 betaalbare koop	15,50	57,93	57,93	36,61
C5n003cmh_	Blok C5 noordgevel 003 midden huur	30,50	50,92	50,92	36,61
D2o007cvk_	Blok D2 oostgevel 007 vrije koop	42,50	52,37	52,37	36,59
Bw032bYTC_	Blok B westgevel 032 YTC	6,50	54,17	54,17	36,57
A6z009bvk_	Blok A6 zuidgevel 009 vrije koop	36,50	50,87	50,87	36,55
Bw033dYTC_	Blok B westgevel 033 YTC	24,50	53,75	53,75	36,55
C2013bbk_B	Blok C2 zuidgevel 013 betaalbare koop	24,50	39,50	39,50	36,55
D2w022cvk_	Blok D2 westgevel 022 vrije koop	42,50	42,63	42,63	36,55
C2n002cbk_	Blok C2 noordgevel 002 betaalbare koop	24,50	54,78	54,78	36,53
D2z017avk_	Blok D2 zuidgevel 017 vrije koop	15,50	38,76	38,76	36,51

Alle getoonde dB-waarden zijn A-gewogen

Maximale geluidniveaus gesorteerd op hoogste waarde nachtperiode
Aldi_overige activiteiten

Alcedo
24-10488

Rapport: Resultatentabel
Model: M35d - Euromarkt Alphen aan den Rijn_geluidvanwege Aldi -max. hoogtes app
LAmx totaalresultaten voor toetspunten
Groep: zonder laden en lossen

Naam	Omschrijving	Hoogte	Dag	Avond	Nacht
D2w019bvk_	Blok D2 westgevel 019 vrije koop	30,50	40,89	40,89	36,51
C5n002cmh_	Blok C5 noordgevel 002 midden huur	30,50	50,65	50,65	36,50
C2z012abk_	Blok C2 zuidgevel 012 betaalbare koop	18,50	43,59	43,59	36,48
D5z012sh_A	Blok D5 zuidgevel 012 sociale huur	3,00	50,79	50,79	36,48
D2c021cvk_	Blok D2 westgevel 021 vrije koop	39,50	42,46	42,46	36,48
D2w019bvk_	Blok D2 westgevel 019 vrije koop	27,50	40,33	40,33	36,47
C5n002amh_	Blok C5 noordgevel 002 midden huur	3,00	48,01	48,01	36,45
D6z004zorg	Blok D6 zuidgevel 004 zorg	12,50	52,38	52,38	36,45
D2z016avk_	Blok D2 zuidgevel 016 vrije koop	15,50	38,93	38,93	36,44
C5n001cmh_	Blok C5 noordgevel 001 midden huur	33,50	49,59	49,59	36,44
Bw031bYTC_	Blok B westgevel 031 YTC	15,50	53,23	53,23	36,42
Bw032aYTC_	Blok B westgevel 032 YTC	3,00	54,47	54,47	36,41
D6z005zorg	Blok D6 zuidgevel 005 zorg	15,50	52,31	52,31	36,41
A4w023cbk_	Blok A4 westgevel 023 betaalbare koop	27,50	53,60	53,60	36,41
A6z009bvk_	Blok A6 zuidgevel 009 vrije koop	33,50	50,21	50,21	36,41
C5n003cmh_	Blok C5 noordgevel 003 midden huur	27,50	50,89	50,89	36,41
BD006_B	Bestaand Davinci	34,50	45,15	45,15	36,41
A5w010vk_C	Blok A5 westgevel 010 vrije koop	9,50	48,90	48,90	36,40
C2n002cbk_	Blok C2 noordgevel 002 betaalbare koop	21,50	54,91	54,91	36,39
A6o007avk_	Blok A6 oostgevel 007 vrije koop	18,50	40,25	40,25	36,36
D3o008vk_D	Blok D3 oostgevel 008 vrije koop	12,50	53,87	53,87	36,36
D2o008bvk_	Blok D2 oostgevel 008 vrije koop	33,50	52,99	52,99	36,36
A6w015bvk_	Blok A6 westgevel 015 vrije koop	24,50	48,79	48,79	36,35
C2n002bbk_	Blok C2 noordgevel 002 betaalbare koop	18,50	50,18	50,18	36,32
D2w020bvk_	Blok D2 westgevel 020 vrije koop	33,50	41,63	41,63	36,31
C5n002cmh_	Blok C5 noordgevel 002 midden huur	27,50	50,63	50,63	36,27
BD005_E	Bestaand Davinci	25,50	40,86	40,86	36,27
A6z009bvk_	Blok A6 zuidgevel 009 vrije koop	30,50	50,26	50,26	36,26
BD003_C	Bestaand Davinci	19,50	39,30	39,30	36,26
C5n001cmh_	Blok C5 noordgevel 001 midden huur	30,50	50,40	50,40	36,25
D6z004zorg	Blok D6 zuidgevel 004 zorg	9,50	52,14	52,14	36,22
A4w023cbk_	Blok A4 westgevel 023 betaalbare koop	24,50	53,80	53,80	36,21
C2z014bbk_	Blok C2 zuidgevel 014 betaalbare koop	27,50	39,64	39,64	36,21
A2o009ash_	Blok A2 oostgevel 009 sociale huur	12,50	59,06	59,06	36,19
D2w020bvk_	Blok D2 westgevel 020 vrije koop	30,50	40,84	40,84	36,19
D7z011avk_	Blok D7 zuidgevel 011 vrije koop	18,50	41,04	41,04	36,17
A6z009bvk_	Blok A6 zuidgevel 009 vrije koop	27,50	50,36	50,36	36,15
A5w011vk_D	Blok A5 westgevel 011 vrije koop	12,50	48,84	48,84	36,14
A6w016avk_	Blok A6 westgevel 016 vrije koop	18,50	46,12	46,12	36,14
Bw033dYTC_	Blok B westgevel 033 YTC	21,50	53,58	53,58	36,14
D2o008bvk_	Blok D2 oostgevel 008 vrije koop	30,50	53,09	53,09	36,13
D7o009avk_	Blok D7 oostgevel 009 vrije koop	18,50	40,05	40,05	36,11
A5w010vk_B	Blok A5 westgevel 010 vrije koop	6,50	48,18	48,18	36,10
A2o010ash_	Blok A2 oostgevel 010 sociale huur	6,50	59,33	59,33	36,10
D7z012avk_	Blok D7 zuidgevel 012 vrije koop	18,50	40,40	40,40	36,09
D2w022cvk_	Blok D2 westgevel 022 vrije koop	39,50	42,42	42,42	36,09
Bw031bYTC_	Blok B westgevel 031 YTC	12,50	53,13	53,13	36,08
A6z009bvk_	Blok A6 zuidgevel 009 vrije koop	24,50	50,22	50,22	36,08
D2w019bvk_	Blok D2 westgevel 019 vrije koop	24,50	37,30	37,30	36,07
A4n001abk_	Blok A4 noordgevel 001 betaalbare koop	18,50	45,00	45,00	36,06
D7o009bvk_	Blok D7 oostgevel 009 vrije koop	21,50	43,73	43,73	36,05
C5n001amh_	Blok C5 noordgevel 001 midden huur	3,00	47,39	47,39	36,04
D3o008vk_C	Blok D3 oostgevel 008 vrije koop	9,50	53,91	53,91	36,04
D2w020bvk_	Blok D2 westgevel 020 vrije koop	27,50	40,40	40,40	36,04
D2w021bvk_	Blok D2 westgevel 021 vrije koop	36,50	41,68	41,68	36,04
D2o007cvk_	Blok D2 oostgevel 007 vrije koop	39,50	52,47	52,47	36,03
D6z006zorg	Blok D6 zuidgevel 006 zorg	15,50	51,57	51,57	36,01
C2013bbk_A	Blok C2 zuidgevel 013 betaalbare koop	21,50	39,48	39,48	36,00
BD005_D	Bestaand Davinci	22,50	37,77	37,77	35,99
D2o008bvk_	Blok D2 oostgevel 008 vrije koop	27,50	53,18	53,18	35,96
Bw031bYTC_	Blok B westgevel 031 YTC	9,50	53,20	53,20	35,95
D6z005zorg	Blok D6 zuidgevel 005 zorg	12,50	52,08	52,08	35,95
Bw032dYTC_	Blok B westgevel 032 YTC	24,50	53,22	53,22	35,95
C5n001cmh_	Blok C5 noordgevel 001 midden huur	27,50	50,39	50,39	35,95
D2z015avk_	Blok D2 zuidgevel 015 vrije koop	15,50	39,44	39,44	35,91

Alle getoonde dB-waarden zijn A-gewogen

Maximale geluidniveaus gesorteerd op hoogste waarde nachtperiode
Aldi_overige activiteiten

Alcedo
24-10488

Rapport: Resultatentabel
Model: M35d - Euromarkt Alphen aan den Rijn_geluidvanwege Aldi -max. hoogtes app
LAmx totaalresultaten voor toetspunten
Groep: zonder laden en lossen

Naam	Omschrijving	Hoogte	Dag	Avond	Nacht
A6w015bv_k_	Blok A6 westgevel 015 vrije koop	36,50	47,88	47,88	35,90
D7z011av_k_	Blok D7 zuidgevel 011 vrije koop	15,50	38,39	38,39	35,86
BD001_B	Bestaand Davinci	16,50	41,22	41,22	35,86
D2o008bv_k_	Blok D2 oostgevel 008 vrije koop	24,50	53,26	53,26	35,84
A6w015bv_k_	Blok A6 westgevel 015 vrije koop	21,50	48,60	48,60	35,82
A6w015bv_k_	Blok A6 westgevel 015 vrije koop	33,50	47,65	47,65	35,82
D2w021bv_k_	Blok D2 westgevel 021 vrije koop	33,50	41,44	41,44	35,82
A5w010vk_A	Blok A5 westgevel 010 vrije koop	3,00	40,99	40,99	35,81
A6w015bv_k_	Blok A6 westgevel 015 vrije koop	30,50	47,91	47,91	35,78
D2w021bv_k_	Blok D2 westgevel 021 vrije koop	30,50	40,76	40,76	35,78
A5w012vk_E	Blok A5 westgevel 012 vrije koop	15,50	48,12	48,12	35,76
D2w018av_k_	Blok D2 westgevel 018 vrije koop	18,50	35,75	35,75	35,75
D2o008bv_k_	Blok D2 oostgevel 008 vrije koop	21,50	53,33	53,33	35,75
D2w022bv_k_	Blok D2 westgevel 022 vrije koop	36,50	41,62	41,62	35,75
D6z005zorg	Blok D6 zuidgevel 005 zorg	9,50	51,62	51,62	35,72
D6z004zorg	Blok D6 zuidgevel 004 zorg	6,50	50,70	50,70	35,72
C6z013gk_E	Blok C6 zuidgevel 013 goedkope koop	15,50	40,99	40,99	35,69
D2o008av_k_	Blok D2 oostgevel 008 vrije koop	18,50	46,89	46,89	35,67
C6z014gk_E	Blok C6 zuidgevel 014 goedkope koop	15,50	39,24	39,24	35,67
C2z014bbk_	Blok C2 zuidgevel 014 betaalbare koop	21,50	38,95	38,95	35,66
C2z014bbk_	Blok C2 zuidgevel 014 betaalbare koop	24,50	38,97	38,97	35,65
D2w022bv_k_	Blok D2 westgevel 022 vrije koop	33,50	41,39	41,39	35,65
A4n002bbk_	Blok A4 noordgevel 002 betaalbare koop	21,50	43,44	43,44	35,63
D3o008vk_B	Blok D3 oostgevel 008 vrije koop	6,50	53,47	53,47	35,60
C2z013abk_	Blok C2 zuidgevel 013 betaalbare koop	18,50	39,20	39,20	35,56
C5n003cmh_	Blok C5 noordgevel 003 midden huur	24,50	50,87	50,87	35,56
D2o007bv_k_	Blok D2 oostgevel 007 vrije koop	36,50	52,57	52,57	35,56
D2w022bv_k_	Blok D2 westgevel 022 vrije koop	30,50	38,36	38,36	35,55
D7o009av_k_	Blok D7 oostgevel 009 vrije koop	15,50	38,68	38,68	35,53
D6z006zorg	Blok D6 zuidgevel 006 zorg	12,50	51,59	51,59	35,52
Bw032dYTC_	Blok B westgevel 032 YTC	21,50	53,24	53,24	35,48
A6w016bv_k_	Blok A6 westgevel 016 vrije koop	24,50	47,99	47,99	35,47
A4n001bbk_	Blok A4 noordgevel 001 betaalbare koop	21,50	44,74	44,74	35,44
D2w021bv_k_	Blok D2 westgevel 021 vrije koop	27,50	40,37	40,37	35,44
A5w011vk_C	Blok A5 westgevel 011 vrije koop	9,50	48,56	48,56	35,38
A4n002abk_	Blok A4 noordgevel 002 betaalbare koop	18,50	43,74	43,74	35,34
Bw032cYTC_	Blok B westgevel 032 YTC	18,50	50,09	50,09	35,31
C2z015bbk_	Blok C2 zuidgevel 015 betaalbare koop	27,50	39,11	39,11	35,30
A4n002bbk_	Blok A4 noordgevel 002 betaalbare koop	30,50	42,90	42,90	35,29
D6z006zorg	Blok D6 zuidgevel 006 zorg	9,50	51,00	51,00	35,28
BD003_B	Bestaand Davinci	16,50	39,28	39,28	35,28
A5w012vk_D	Blok A5 westgevel 012 vrije koop	12,50	48,07	48,07	35,22
D5z014sh_A	Blok D5 zuidgevel 014 sociale huur	3,00	49,74	49,74	35,22
D2o007bv_k_	Blok D2 oostgevel 007 vrije koop	33,50	52,66	52,66	35,22
Bw031bYTC_	Blok B westgevel 031 YTC	6,50	53,72	53,72	35,21
A4n002bbk_	Blok A4 noordgevel 002 betaalbare koop	27,50	42,93	42,93	35,20
A4n002bbk_	Blok A4 noordgevel 002 betaalbare koop	24,50	43,16	43,16	35,17
A6z010bv_k_	Blok A6 zuidgevel 010 vrije koop	36,50	47,18	47,18	35,17
C5n002cmh_	Blok C5 noordgevel 002 midden huur	24,50	50,62	50,62	35,12
D2w018bv_k_	Blok D2 westgevel 018 vrije koop	21,50	36,68	36,68	35,12
A2o009ash_	Blok A2 oostgevel 009 sociale huur	9,50	59,17	59,17	35,11
D3o008vk_A	Blok D3 oostgevel 008 vrije koop	3,00	51,30	51,30	35,07
D6z005zorg	Blok D6 zuidgevel 005 zorg	6,50	50,25	50,25	35,06
Bw031aYTC_	Blok B westgevel 031 YTC	3,00	53,32	53,32	35,05
A5w011vk_B	Blok A5 westgevel 011 vrije koop	6,50	47,56	47,56	35,03
D2w020bv_k_	Blok D2 westgevel 020 vrije koop	24,50	35,74	35,74	34,98
A5w012vk_C	Blok A5 westgevel 012 vrije koop	9,50	47,64	47,64	34,97
C2z014abk_	Blok C2 zuidgevel 014 betaalbare koop	18,50	48,50	48,50	34,97
D7o008bv_k_	Blok D7 oostgevel 008 vrije koop	21,50	42,27	42,27	34,97
D3o007vk_E	Blok D3 oostgevel 007 vrije koop	15,50	53,36	53,36	34,96
D2o007bv_k_	Blok D2 oostgevel 007 vrije koop	30,50	52,75	52,75	34,96
A6z010bv_k_	Blok A6 zuidgevel 010 vrije koop	33,50	49,67	49,67	34,95
D3o007vk_C	Blok D3 oostgevel 007 vrije koop	9,50	53,43	53,43	34,94
A6w016bv_k_	Blok A6 westgevel 016 vrije koop	21,50	47,91	47,91	34,94
Bw030bYTC_	Blok B westgevel 030 YTC	15,50	52,85	52,85	34,92

Alle getoonde dB-waarden zijn A-gewogen

Maximale geluidniveaus gesorteerd op hoogste waarde nachtperiode
Aldi_overige activiteiten

Alcedo
24-10488

Rapport: Resultatentabel
Model: M35d - Euromarkt Alphen aan den Rijn_geluidvanwege Aldi -max. hoogtes app
LAmx totaalresultaten voor toetspunten
Groep: zonder laden en lossen

Naam	Omschrijving	Hoogte	Dag	Avond	Nacht
Bw029bYTC_	Blok B westgevel 029 YTC	15,50	52,50	52,50	34,90
A6w016bvk_	Blok A6 westgevel 016 vrije koop	36,50	47,02	47,02	34,90
D2w022bvk_	Blok D2 westgevel 022 vrije koop	27,50	37,71	37,71	34,90
D3o007vk_D	Blok D3 oostgevel 007 vrije koop	12,50	53,40	53,40	34,89
Bw031dYTC_	Blok B westgevel 031 YTC	24,50	52,67	52,67	34,89
A6w016bvk_	Blok A6 westgevel 016 vrije koop	27,50	48,20	48,20	34,85
C6z012gk_E	Blok C6 zuidgevel 012 goedkope koop	15,50	42,18	42,18	34,83
A6w016bvk_	Blok A6 westgevel 016 vrije koop	33,50	46,63	46,63	34,81
Bw030bYTC_	Blok B westgevel 030 YTC	12,50	52,59	52,59	34,80
Bw030aYTC_	Blok B westgevel 030 YTC	3,00	52,75	52,75	34,79
D2o007bvk_	Blok D2 oostgevel 007 vrije koop	27,50	52,83	52,83	34,77
Bw029bYTC_	Blok B westgevel 029 YTC	12,50	51,04	51,04	34,76
A6w016bvk_	Blok A6 westgevel 016 vrije koop	30,50	49,67	49,67	34,76
D2o006cvk_	Blok D2 oostgevel 006 vrije koop	51,50	51,70	51,70	34,76
Bw030bYTC_	Blok B westgevel 030 YTC	9,50	52,64	52,64	34,74
A6z010bvk_	Blok A6 zuidgevel 010 vrije koop	30,50	49,42	49,42	34,71
Bw029bYTC_	Blok B westgevel 029 YTC	9,50	50,82	50,82	34,70
Bw031cYTC_	Blok B westgevel 031 YTC	18,50	48,98	48,98	34,69
Bw030bYTC_	Blok B westgevel 030 YTC	6,50	52,68	52,68	34,69
C2z015bbk_	Blok C2 zuidgevel 015 betaalbare koop	24,50	38,35	38,35	34,68
A2w022ash_	Blok A2 westgevel 022 sociale huur	12,50	43,09	43,09	34,65
A2o008ash_	Blok A2 oostgevel 008 sociale huur	15,50	57,32	57,32	34,63
Bw029bYTC_	Blok B westgevel 029 YTC	6,50	50,85	50,85	34,63
D2o007bvk_	Blok D2 oostgevel 007 vrije koop	24,50	52,90	52,90	34,63
A5w012vk_B	Blok A5 westgevel 012 vrije koop	6,50	46,12	46,12	34,61
D3o007vk_B	Blok D3 oostgevel 007 vrije koop	6,50	52,74	52,74	34,58
C5o006amh_	Blok C5 oostgevel 006 midden huur	15,50	38,67	38,67	34,54
A6z010bvk_	Blok A6 zuidgevel 010 vrije koop	27,50	49,38	49,38	34,54
A6z011bvk_	Blok A6 zuidgevel 011 vrije koop	36,50	47,27	47,27	34,54
C6z014gk_D	Blok C6 zuidgevel 014 goedkope koop	12,50	38,97	38,97	34,53
D2o007bvk_	Blok D2 oostgevel 007 vrije koop	21,50	52,93	52,93	34,52
A5w011vk_A	Blok A5 westgevel 011 vrije koop	3,00	40,12	40,12	34,48
D6z006zorg	Blok D6 zuidgevel 006 zorg	6,50	49,72	49,72	34,47
C2z015bbk_	Blok C2 zuidgevel 015 betaalbare koop	21,50	38,33	38,33	34,47
D7o007bvk_	Blok D7 oostgevel 007 vrije koop	21,50	40,81	40,81	34,47
C6z012gk_D	Blok C6 zuidgevel 012 goedkope koop	12,50	42,14	42,14	34,44
C6z013gk_D	Blok C6 zuidgevel 013 goedkope koop	12,50	40,85	40,85	34,43
A6z010bvk_	Blok A6 zuidgevel 010 vrije koop	24,50	49,40	49,40	34,40
A2z020ash_	Blok A2 noordgevel 020 sociale huur	15,50	43,00	43,00	34,38
Bw031dYTC_	Blok B westgevel 031 YTC	21,50	52,80	52,80	34,38
D3w026vk_E	Blok D3 westgevel 026 vrije koop	15,50	38,74	38,74	34,35
D2o007avk_	Blok D2 oostgevel 007 vrije koop	18,50	46,36	46,36	34,35
D6z004zorg	Blok D6 zuidgevel 004 zorg	3,00	49,23	49,23	34,33
D2z017avk_	Blok D2 zuidgevel 017 vrije koop	12,50	37,77	37,77	34,32
D7o010avk_	Blok D7 oostgevel 010 vrije koop	18,50	39,75	39,75	34,27
D7z012avk_	Blok D7 zuidgevel 012 vrije koop	15,50	38,23	38,23	34,21
C5o008amh_	Blok C5 oostgevel 008 midden huur	18,50	39,15	39,15	34,20
A2o009ash_	Blok A2 oostgevel 009 sociale huur	6,50	58,54	58,54	34,18
D8z010sh_E	Blok D8 zuidgevel 010 sociale huur	15,50	36,59	36,59	34,18
D2w018avk_	Blok D2 westgevel 018 vrije koop	15,50	35,47	35,47	34,18
C5n001cmh_	Blok C5 noordgevel 001 midden huur	24,50	50,38	50,38	34,17
A6z011bvk_	Blok A6 zuidgevel 011 vrije koop	33,50	44,71	44,71	34,16
D7o009avk_	Blok D7 oostgevel 009 vrije koop	12,50	37,71	37,71	34,15
D2o006cvk_	Blok D2 oostgevel 006 vrije koop	48,50	51,81	51,81	34,12
C2z015abk_	Blok C2 zuidgevel 015 betaalbare koop	18,50	47,51	47,51	34,09
C3z004mh_E	Blok C3 zuidgevel 004 midden huur	15,50	41,61	41,61	34,05
BD005_C	Bestaand Davinci	19,50	36,85	36,85	34,05
A2n001sh_F	Blok A2 noordgevel 001 sociale huur	18,50	47,12	47,12	34,02
BD001_A	Bestaand Davinci	13,50	41,09	41,09	33,96
A2o008bsh_	Blok A2 oostgevel 008 sociale huur	18,50	45,69	45,69	33,95
C6z011gk_D	Blok C6 zuidgevel 011 goedkope koop	12,50	41,89	41,89	33,92
D7o006bvk_	Blok D7 oostgevel 006 vrije koop	21,50	40,48	40,48	33,92
A5w012vk_A	Blok A5 westgevel 012 vrije koop	3,00	40,51	40,51	33,89
A6z011bvk_	Blok A6 zuidgevel 011 vrije koop	30,50	49,76	49,76	33,89
D2z016avk_	Blok D2 zuidgevel 016 vrije koop	12,50	37,50	37,50	33,84

Alle getoonde dB-waarden zijn A-gewogen

Maximale geluidniveaus gesorteerd op hoogste waarde nachtperiode
Aldi_overige activiteiten

Alcedo
24-10488

Rapport: Resultatentabel
Model: M35d - Euromarkt Alphen aan den Rijn_geluidvanwege Aldi -max. hoogtes app
LAmx totaalresultaten voor toetspunten
Groep: zonder laden en lossen

Naam	Omschrijving	Hoogte	Dag	Avond	Nacht
A4n001bbk_	Blok A6 noordgevel 001 betaalbare koop	30,50	44,25	44,25	33,84
D8z012sh_E	Blok D8 zuidgevel 012 sociale huur	15,50	36,15	36,15	33,82
C5o007amh_	Blok C5 oostgevel 007 midden huur	18,50	39,81	39,81	33,80
D3o007vk_A	Blok D3 oostgevel 007 vrije koop	3,00	50,68	50,68	33,79
D6z005zorg	Blok D6 zuidgevel 005 zorg	3,00	48,90	48,90	33,76
C2z015abk_	Blok C2 zuidgevel 015 betaalbare koop	15,50	47,55	47,55	33,72
D7o008avk_	Blok D7 oostgevel 008 vrije koop	15,50	36,55	36,55	33,72
A4n001bbk_	Blok A6 noordgevel 001 betaalbare koop	27,50	44,29	44,29	33,72
D5n006sh_E	Blok D5 noordgevel 006 sociale huur	15,50	36,14	36,14	33,67
C6z010gk_D	Blok C6 zuidgevel 010 goedkope koop	12,50	46,06	46,06	33,67
A6z011bvk_	Blok A6 zuidgevel 011 vrije koop	27,50	49,70	49,70	33,67
A4n001bbk_	Blok A6 noordgevel 001 betaalbare koop	24,50	44,50	44,50	33,66
D2o006cvk_	Blok D2 oostgevel 006 vrije koop	42,50	52,01	52,01	33,65
A2w002zash_	Blok A2 westgevel 022 sociale huur	9,50	43,47	43,47	33,64
D8z013sh_E	Blok D8 zuidgevel 013 sociale huur	15,50	36,10	36,10	33,64
C3w007mh_E	Blok C3 westgevel 007 midden huur	15,50	39,26	39,26	33,64
D7o007avk_	Blok D7 oostgevel 007 vrije koop	15,50	36,94	36,94	33,63
D2o006cvk_	Blok D2 oostgevel 006 vrije koop	45,50	51,90	51,90	33,60
D8z014sh_E	Blok D8 zuidgevel 014 sociale huur	15,50	35,87	35,87	33,57
C5o008bmh_	Blok C5 oostgevel 008 midden huur	33,50	47,23	47,23	33,56
D7o006avk_	Blok D7 oostgevel 006 vrije koop	15,50	36,49	36,49	33,55
C5o006bmh_	Blok C5 oostgevel 006 midden huur	33,50	47,63	47,63	33,55
C3w006mh_E	Blok C3 westgevel 006 midden huur	15,50	39,52	39,52	33,54
D2w019bvk_	Blok D2 westgevel 019 vrije koop	21,50	36,33	36,33	33,52
A6n003bvk_	Blok A6 noordgevel 003 vrije koop	36,50	35,14	35,14	33,50
A6z011bvk_	Blok A6 zuidgevel 011 vrije koop	24,50	49,70	49,70	33,50
D3n003vk_E	Blok D3 noordgevel 003 vrije koop	15,50	37,93	37,93	33,49
A4w0024cbk_	Blok A4 westgevel 024 betaalbare koop	30,50	53,11	53,11	33,44
C5o007bmh_	Blok C5 oostgevel 007 midden huur	33,50	47,44	47,44	33,44
D6o001zorg	Blok D6 oostgevel 001 zorg	15,50	37,08	37,08	33,42
C6z010gk_E	Blok C6 zuidgevel 010 goedkope koop	15,50	46,08	46,08	33,41
D8z011sh_E	Blok D8 zuidgevel 011 sociale huur	15,50	36,59	36,59	33,40
C6z012gk_C	Blok C6 zuidgevel 012 goedkope koop	9,50	42,14	42,14	33,38
C3z004mh_D	Blok C3 zuidgevel 004 midden huur	12,50	41,01	41,01	33,37
D7o008avk_	Blok D7 oostgevel 008 vrije koop	18,50	38,95	38,95	33,35
D2o006cvk_	Blok D2 oostgevel 006 vrije koop	39,50	52,10	52,10	33,35
Bw029aYTC_	Blok B westgevel 029 YTC	3,00	49,43	49,43	33,33
C6z013gk_C	Blok C6 zuidgevel 013 goedkope koop	9,50	40,80	40,80	33,32
D3n002vk_E	Blok D3 noordgevel 002 vrije koop	15,50	37,18	37,18	33,28
A2n003sh_B	Blok A2 noordgevel 003 sociale huur	6,50	47,74	47,74	33,27
Bw030cYTC_	Blok B westgevel 030 YTC	18,50	48,09	48,09	33,27
A2o008ash_	Blok A2 oostgevel 008 sociale huur	12,50	57,43	57,43	33,26
C5o008bmh_	Blok C5 oostgevel 008 midden huur	30,50	46,83	46,83	33,24
D3w0027vk_E	Blok D3 westgevel 027 vrije koop	15,50	39,99	39,99	33,21
C6z009gk_D	Blok C6 zuidgevel 009 goedkope koop	12,50	39,27	39,27	33,21
C6z014gk_C	Blok C6 zuidgevel 014 goedkope koop	9,50	38,89	38,89	33,21
C5o006bmh_	Blok C5 oostgevel 006 midden huur	30,50	47,61	47,61	33,20
A2n002sh_F	Blok A2 noordgevel 002 sociale huur	18,50	47,28	47,28	33,18
D6z006zorg	Blok D6 zuidgevel 006 zorg	3,00	48,57	48,57	33,18
D2z015avk_	Blok D2 zuidgevel 015 vrije koop	12,50	37,39	37,39	33,17
Bw028aYTC_	Blok B westgevel 028 YTC	3,00	48,79	48,79	33,15
D5n005sh_E	Blok D5 noordgevel 005 sociale huur	15,50	35,68	35,68	33,12
D2o006bvk_	Blok D2 oostgevel 006 vrije koop	36,50	52,19	52,19	33,11
A2n002sh_B	Blok A2 noordgevel 002 sociale huur	6,50	45,79	45,79	33,08
C3z004mh_C	Blok C3 zuidgevel 004 midden huur	9,50	41,19	41,19	33,08
Bw030dYTC_	Blok B westgevel 030 YTC	24,50	52,01	52,01	33,08
A2w002zash_	Blok A2 westgevel 022 sociale huur	6,50	43,80	43,80	33,07
D7o007avk_	Blok D7 oostgevel 007 vrije koop	18,50	39,08	39,08	33,07
D8z009sh_E	Blok D8 zuidgevel 009 sociale huur	15,50	35,89	35,89	33,06
D3n001vk_E	Blok D3 noordgevel 001 vrije koop	15,50	36,84	36,84	33,01
C5o007bmh_	Blok C5 oostgevel 007 midden huur	30,50	47,41	47,41	33,00
Bw029cYTC_	Blok B westgevel 029 YTC	18,50	47,00	47,00	32,99
D2w021bvk_	Blok D2 westgevel 021 vrije koop	24,50	34,95	34,95	32,98
A2z020ash_	Blok A2 noordgevel 020 sociale huur	12,50	43,54	43,54	32,97
D7z011avk_	Blok D7 zuidgevel 011 vrije koop	12,50	37,43	37,43	32,96

Alle getoonde dB-waarden zijn A-gewogen

Maximale geluidniveaus gesorteerd op hoogste waarde nachtperiode
Aldi_overige activiteiten

Alcedo
24-10488

Rapport: Resultatentabel
Model: M35d - Euromarkt Alphen aan den Rijn_geluidvanwege Aldi -max. hoogtes app
LAmx totaalresultaten voor toetspunten
Groep: zonder laden en lossen

Naam					
Toetspunt	Omschrijving	Hoogte	Dag	Avond	Nacht
D2o006bv_k_	Blok D2 oostgevel 006 vrije koop	33,50	52,27	52,27	32,93
C3z004mh_B	Blok C3 zuidgevel 004 midden huur	6,50	41,08	41,08	32,90
A2n003sh_F	Blok A2 noordgevel 003 sociale huur	18,50	42,86	42,86	32,89
C6z008gk_D	Blok C6 zuidgevel 008 goedkope koop	12,50	35,97	35,97	32,89
A4w024cbk_	Blok A4 westgevel 024 betaalbare koop	27,50	53,28	53,28	32,87
C6z009gk_E	Blok C6 zuidgevel 009 goedkope koop	15,50	39,35	39,35	32,84
D2w018cvk_	Blok D2 westgevel 018 vrije koop	51,50	38,45	38,45	32,84
A2n001sh_E	Blok A2 noordgevel 001 sociale huur	15,50	47,80	47,80	32,83
C3w007mh_D	Blok C3 westgevel 007 midden huur	12,50	38,32	38,32	32,83
C3w006mh_D	Blok C3 westgevel 006 midden huur	12,50	38,43	38,43	32,79
D2o006bv_k_	Blok D2 oostgevel 006 vrije koop	30,50	52,35	52,35	32,78
C3z004mh_A	Blok C3 zuidgevel 004 midden huur	3,00	39,12	39,12	32,77
Bw028cYTC_	Blok B westgevel 028 YTC	18,50	46,54	46,54	32,76
C6z011gk_C	Blok C6 zuidgevel 011 goedkope koop	9,50	41,84	41,84	32,76
Bw029dYTC_	Blok B westgevel 029 YTC	24,50	50,43	50,43	32,76
BD005_B	Bestaand Davinci	16,50	36,68	36,68	32,76
Bw030dYTC_	Blok B westgevel 030 YTC	21,50	52,10	52,10	32,75
Bw028bYTC_	Blok B westgevel 028 YTC	15,50	52,17	52,17	32,74
C5o006amh_	Blok C5 oostgevel 006 midden huur	12,50	37,85	37,85	32,72
C2z013abk_	Blok C2 zuidgevel 013 betaalbare koop	15,50	38,36	38,36	32,72
D8z010sh_D	Blok D8 zuidgevel 010 sociale huur	12,50	35,93	35,93	32,69
D2w020bv_k_	Blok D2 westgevel 020 vrije koop	21,50	35,43	35,43	32,69
C2z014abk_	Blok C2 zuidgevel 014 betaalbare koop	15,50	48,55	48,55	32,68
C5o008bmh_	Blok C5 oostgevel 008 midden huur	27,50	46,44	46,44	32,68
D3o006vk_E	Blok D3 oostgevel 006 vrije koop	15,50	52,92	52,92	32,67
D2o006bv_k_	Blok D2 oostgevel 006 vrije koop	27,50	52,42	52,42	32,67
D8z013sh_D	Blok D8 zuidgevel 013 sociale huur	12,50	35,00	35,00	32,66
A4w024cbk_	Blok A4 westgevel 024 betaalbare koop	24,50	53,44	53,44	32,66
C2z015abk_	Blok C2 zuidgevel 015 betaalbare koop	12,50	47,55	47,55	32,64
D5n007sh_E	Blok D5 noordgevel 007 sociale huur	15,50	36,36	36,36	32,63
D3o006vk_D	Blok D3 oostgevel 006 vrije koop	12,50	52,95	52,95	32,62
D8z012sh_D	Blok D8 zuidgevel 012 sociale huur	12,50	35,68	35,68	32,62
A2n001sh_B	Blok A2 noordgevel 001 sociale huur	6,50	46,54	46,54	32,59
Bw028bYTC_	Blok B westgevel 028 YTC	12,50	50,63	50,63	32,59
D2w019avk_	Blok D2 westgevel 019 vrije koop	18,50	35,65	35,65	32,59
D3o006vk_C	Blok D3 oostgevel 006 vrije koop	9,50	52,98	52,98	32,56
C6z010gk_C	Blok C6 zuidgevel 010 goedkope koop	9,50	45,34	45,34	32,55
Bw028bYTC_	Blok B westgevel 028 YTC	9,50	50,50	50,50	32,54
D3o006vk_B	Blok D3 oostgevel 006 vrije koop	6,50	52,06	52,06	32,53
Bw028dYTC_	Blok B westgevel 028 YTC	24,50	50,03	50,03	32,52
Bw028bYTC_	Blok B westgevel 028 YTC	6,50	52,54	52,54	32,50
D8z014sh_D	Blok D8 zuidgevel 014 sociale huur	12,50	35,02	35,02	32,50
C3w005mh_E	Blok C3 westgevel 005 midden huur	15,50	39,52	39,52	32,50
C5o006bmh_	Blok C5 oostgevel 006 midden huur	27,50	49,30	49,30	32,49
C5o008bmh_	Blok C5 oostgevel 008 midden huur	24,50	42,07	42,07	32,49
D7o006avk_	Blok D7 oostgevel 006 vrije koop	12,50	35,80	35,80	32,48
Bw029dYTC_	Blok B westgevel 029 YTC	21,50	50,37	50,37	32,45
D2w018avk_	Blok D2 westgevel 018 vrije koop	12,50	35,63	35,63	32,44
D7o008avk_	Blok D7 oostgevel 008 vrije koop	12,50	35,84	35,84	32,42
C3w006mh_C	Blok C3 westgevel 006 midden huur	9,50	38,07	38,07	32,42
C3w007mh_C	Blok C3 westgevel 007 midden huur	9,50	38,07	38,07	32,42
C2z012abk_	Blok C2 zuidgevel 012 betaalbare koop	15,50	39,95	39,95	32,40
D3w027vk_D	Blok D3 westgevel 027 vrije koop	12,50	39,10	39,10	32,39
C5o007amh_	Blok C5 oostgevel 007 midden huur	15,50	38,73	38,73	32,38
D7o007avk_	Blok D7 oostgevel 007 vrije koop	12,50	35,99	35,99	32,37
A6n003bv_k_	Blok A6 noordgevel 003 vrije koop	33,50	34,64	34,64	32,35
D7o006avk_	Blok D7 oostgevel 006 vrije koop	18,50	36,70	36,70	32,34
C5o008bmh_	Blok C5 oostgevel 008 midden huur	21,50	39,24	39,24	32,33
A2z020ash_	Blok A2 noordgevel 020 sociale huur	9,50	44,05	44,05	32,32
C5o007bmh_	Blok C5 oostgevel 007 midden huur	27,50	46,83	46,83	32,32
C5z011bmh_	Blok C5 zuidgevel 011 midden huur	33,50	37,00	37,00	32,32
D6w009zorg	Blok D6 westgevel 009 zorg	9,50	35,18	35,18	32,30
C6z011gk_E	Blok C6 zuidgevel 011 goedkope koop	15,50	41,96	41,96	32,30
D2w022bv_k_	Blok D2 westgevel 022 vrije koop	24,50	35,05	35,05	32,28
C6z008gk_C	Blok C6 zuidgevel 008 goedkope koop	9,50	36,02	36,02	32,25

Alle getoonde dB-waarden zijn A-gewogen

Maximale geluidniveaus gesorteerd op hoogste waarde nachtperiode
Aldi_overige activiteiten

Alcedo
24-10488

Rapport: Resultatentabel
Model: M35d - Euromarkt Alphen aan den Rijn_geluidvanwege Aldi -max. hoogtes app
LAmx totaalresultaten voor toetspunten
Groep: zonder laden en lossen

Naam	Omschrijving	Hoogte	Dag	Avond	Nacht
C6z009gk_C	Blok C6 zuidgevel 009 goedkope koop	9,50	39,21	39,21	32,24
C2n001cbk_	Blok C2 noordgevel 001 betaalbare koop	27,50	54,27	54,27	32,22
D7o010avk_	Blok D7 oostgevel 010 vrije koop	12,50	35,72	35,72	32,20
Bw028dYTC_	Blok B westgevel 028 YTC	21,50	50,06	50,06	32,20
D2o006bv_	Blok D2 oostgevel 006 vrije koop	24,50	52,49	52,49	32,15
C5z009bhm_	Blok C5 zuidgevel 009 midden huur	33,50	37,36	37,36	32,12
C5o007bhm_	Blok C5 oostgevel 007 midden huur	24,50	46,10	46,10	32,07
D2o006bv_	Blok D2 oostgevel 006 vrije koop	21,50	52,50	52,50	32,06
A2n007sh_C	Blok A2 noordgevel 007 sociale huur	9,50	49,36	49,36	32,03
A2n002sh_E	Blok A2 noordgevel 002 sociale huur	15,50	47,31	47,31	32,02
C5o008amh_	Blok C5 oostgevel 008 midden huur	15,50	38,78	38,78	32,02
C2z015abk_	Blok C2 zuidgevel 015 betaalbare koop	9,50	47,32	47,32	32,01
D2w019avk_	Blok D2 westgevel 019 vrije koop	15,50	34,92	34,92	31,98
D7o010avk_	Blok D7 oostgevel 010 vrije koop	15,50	36,96	36,96	31,97
D2o006avk_	Blok D2 oostgevel 006 vrije koop	18,50	45,93	45,93	31,97
A2z020ash_	Blok A2 noordgevel 020 sociale huur	6,50	44,44	44,44	31,93
D2w018cvk_	Blok D2 westgevel 018 vrije koop	48,50	44,65	44,65	31,93
D8z011sh_D	Blok D8 zuidgevel 011 sociale huur	12,50	35,82	35,82	31,91
D2w020avk_	Blok D2 westgevel 020 vrije koop	18,50	35,33	35,33	31,88
C5o007bhm_	Blok C5 oostgevel 007 midden huur	21,50	40,22	40,22	31,87
A2n003sh_E	Blok A2 noordgevel 003 sociale huur	15,50	48,90	48,90	31,85
C2n002abk_	Blok C2 noordgevel 002 betaalbare koop	12,50	58,04	58,04	31,84
C3w005mh_D	Blok C3 westgevel 005 midden huur	12,50	38,58	38,58	31,83
C6z008gk_E	Blok C6 zuidgevel 008 goedkope koop	15,50	37,34	37,34	31,82
C5z011bhm_	Blok C5 zuidgevel 011 midden huur	30,50	34,64	34,64	31,82
C2w018abk_	Blok C2 westgevel 018 betaalbare koop	12,50	37,79	37,79	31,81
D8z009sh_D	Blok D8 zuidgevel 009 sociale huur	12,50	35,28	35,28	31,81
C5z010bhm_	Blok C5 zuidgevel 010 midden huur	33,50	37,16	37,16	31,81
C2n001abk_	Blok C2 noordgevel 001 betaalbare koop	12,50	57,33	57,33	31,80
C2w016abk_	Blok C2 westgevel 016 betaalbare koop	15,50	37,98	37,98	31,79
D6w009zorg	Blok D6 westgevel 009 zorg	15,50	34,28	34,28	31,78
C5z009bhm_	Blok C5 zuidgevel 009 midden huur	30,50	35,81	35,81	31,77
D2w018cvk_	Blok D2 westgevel 018 vrije koop	45,50	44,05	44,05	31,77
D3w026vk_D	Blok D3 westgevel 026 vrije koop	12,50	38,43	38,43	31,73
D8z008sh_E	Blok D8 zuidgevel 008 sociale huur	15,50	34,91	34,91	31,73
A2n007sh_B	Blok A2 noordgevel 007 sociale huur	6,50	46,83	46,83	31,71
C4o001bk_C	Blok C4 oostgevel 001 betaalbare koop	9,50	33,59	33,59	31,69
D2w021bv_	Blok D2 westgevel 021 vrije koop	21,50	34,83	34,83	31,64
D2n001cvk_	Blok D2 noordgevel 001 vrije koop	42,50	37,14	37,14	31,64
D2n001cvk_	Blok D2 noordgevel 001 vrije koop	39,50	37,16	37,16	31,61
C2w020bbk_	Blok C2 westgevel 020 betaalbare koop	27,50	43,63	43,63	31,60
D2n001bv_	Blok D2 noordgevel 001 vrije koop	27,50	32,97	32,97	31,60
D2n001bv_	Blok D2 noordgevel 001 vrije koop	33,50	36,12	36,12	31,60
D2n001bv_	Blok D2 noordgevel 001 vrije koop	36,50	36,11	36,11	31,60
D2n001bv_	Blok D2 noordgevel 001 vrije koop	30,50	33,13	33,13	31,59
C5o006amh_	Blok C5 oostgevel 006 midden huur	9,50	37,56	37,56	31,58
D3o006vk_A	Blok D3 oostgevel 006 vrije koop	3,00	50,11	50,11	31,58
C3w005mh_C	Blok C3 westgevel 005 midden huur	9,50	38,55	38,55	31,57
D2z016avk_	Blok D2 zuidgevel 016 vrije koop	9,50	36,75	36,75	31,56
C2w017abk_	Blok C2 westgevel 017 betaalbare koop	12,50	37,52	37,52	31,49
C5z010bhm_	Blok C5 zuidgevel 010 midden huur	30,50	35,08	35,08	31,45
C2n001cbk_	Blok C2 noordgevel 001 betaalbare koop	24,50	54,25	54,25	31,45
D7n005bv_	Blok D7 noordgevel 005 vrije koop	33,50	37,76	37,76	31,43
C2w018abk_	Blok C2 westgevel 018 betaalbare koop	9,50	37,64	37,64	31,42
C5o007amh_	Blok C5 oostgevel 007 midden huur	12,50	38,16	38,16	31,37
C2n002abk_	Blok C2 noordgevel 002 betaalbare koop	9,50	55,87	55,87	31,37
C2w020bbk_	Blok C2 westgevel 020 betaalbare koop	24,50	43,21	43,21	31,37
C2n001abk_	Blok C2 noordgevel 001 betaalbare koop	9,50	55,32	55,32	31,36
C2z013abk_	Blok C2 zuidgevel 013 betaalbare koop	12,50	38,29	38,29	31,33
C2z014abk_	Blok C2 zuidgevel 014 betaalbare koop	12,50	48,58	48,58	31,32
D8z008sh_D	Blok D8 zuidgevel 008 sociale huur	12,50	34,76	34,76	31,28
D6w008zorg	Blok D6 westgevel 008 zorg	15,50	43,42	43,42	31,26
D5n006sh_D	Blok D5 noordgevel 006 sociale huur	12,50	36,00	36,00	31,24
D7z012avk_	Blok D7 zuidgevel 012 vrije koop	12,50	37,04	37,04	31,24
D2w020avk_	Blok D2 westgevel 020 vrije koop	15,50	34,83	34,83	31,23

Alle getoonde dB-waarden zijn A-gewogen

Maximale geluidniveaus gesorteerd op hoogste waarde nachtperiode
Aldi_overige activiteiten

Alcedo
24-10488

Rapport: Resultatentabel
Model: M35d - Euromarkt Alphen aan den Rijn_geluidvanwege Aldi -max. hoogtes app
LAmx totaalresultaten voor toetspunten
Groep: zonder laden en lossen

Naam	Omschrijving	Hoogte	Dag	Avond	Nacht
C2w020bbk_	Blok C2 westgevel 020 betaalbare koop	21,50	43,03	43,03	31,23
D2w022bvk_	Blok D2 westgevel 022 vrije koop	21,50	34,25	34,25	31,23
A4n003bbk_	Blok A4 noordgevel 003 betaalbare koop	21,50	42,84	42,84	31,21
D2w019cvk_	Blok D2 westgevel 019 vrije koop	51,50	36,37	36,37	31,21
A2n002sh_D	Blok A2 noordgevel 002 sociale huur	12,50	47,42	47,42	31,20
C5z011bhm_	Blok C5 zuidgevel 011 midden huur	27,50	34,05	34,05	31,20
A2n003sh_D	Blok A2 noordgevel 003 sociale huur	12,50	48,98	48,98	31,19
A2n006sh_C	Blok A2 noordgevel 006 sociale huur	9,50	48,92	48,92	31,18
D3n002vk_D	Blok D3 noordgevel 002 vrije koop	12,50	36,91	36,91	31,17
C5z009bhm_	Blok C5 zuidgevel 009 midden huur	27,50	34,30	34,30	31,15
D7n001bvk_	Blok D7 noordgevel 001 vrije koop	27,50	33,26	33,26	31,15
C2w016abk_	Blok C2 westgevel 016 betaalbare koop	12,50	38,08	38,08	31,14
D3n001vk_D	Blok D3 noordgevel 001 vrije koop	12,50	36,33	36,33	31,14
C2w020abk_	Blok C2 westgevel 020 betaalbare koop	18,50	41,26	41,26	31,13
D5n005sh_D	Blok D5 noordgevel 005 sociale huur	12,50	35,56	35,56	31,13
D3n003vk_D	Blok D3 noordgevel 003 vrije koop	12,50	37,55	37,55	31,13
D6w008zorg	Blok D6 westgevel 008 zorg	9,50	42,33	42,33	31,13
C2z012abk_	Blok C2 zuidgevel 012 betaalbare koop	12,50	38,89	38,89	31,12
D6w009zorg	Blok D6 westgevel 009 zorg	6,50	34,11	34,11	31,11
C5e008amh_	Blok C5 oostgevel 008 midden huur	12,50	38,31	38,31	31,09
C2n001abk_	Blok C2 noordgevel 001 betaalbare koop	6,50	55,11	55,11	31,07
C2n002abk_	Blok C2 noordgevel 002 betaalbare koop	6,50	55,78	55,78	31,06
C5z011bhm_	Blok C5 zuidgevel 011 midden huur	24,50	33,26	33,26	31,05
C2n001cbk_	Blok C2 noordgevel 001 betaalbare koop	21,50	54,27	54,27	31,05
C5z009bhm_	Blok C5 zuidgevel 009 midden huur	24,50	34,52	34,52	31,04
C2w017abk_	Blok C2 westgevel 017 betaalbare koop	9,50	37,35	37,35	31,03
D7o009avk_	Blok D7 oostgevel 009 vrije koop	9,50	35,97	35,97	31,02
D5n007sh_D	Blok D5 noordgevel 007 sociale huur	12,50	36,49	36,49	31,01
C4o001bk_E	Blok C4 oostgevel 001 betaalbare koop	15,50	36,21	36,21	31,01
D2n002cvk_	Blok D2 noordgevel 002 vrije koop	42,50	35,08	35,08	31,01
D6w008zorg	Blok D6 westgevel 008 zorg	12,50	43,42	43,42	30,97
C5z009bhm_	Blok C5 zuidgevel 009 midden huur	21,50	34,70	34,70	30,96
A2n007sh_F	Blok A2 noordgevel 007 sociale huur	18,50	44,32	44,32	30,95
D7n005bvk_	Blok D7 noordgevel 005 vrije koop	30,50	33,44	33,44	30,94
D7n001bvk_	Blok D7 noordgevel 001 vrije koop	24,50	32,43	32,43	30,93
C5z009amh_	Blok C5 zuidgevel 009 midden huur	18,50	34,99	34,99	30,92
D2n002cvk_	Blok D2 noordgevel 002 vrije koop	39,50	35,11	35,11	30,92
C2n001abk_	Blok C2 noordgevel 001 betaalbare koop	15,50	57,24	57,24	30,91
A2n001sh_D	Blok A2 noordgevel 001 sociale huur	12,50	47,82	47,82	30,89
D7z011avk_	Blok D7 zuidgevel 011 vrije koop	9,50	36,89	36,89	30,87
D2n002bvk_	Blok D2 noordgevel 002 vrije koop	36,50	34,38	34,38	30,87
D6o001zorg	Blok D6 oostgevel 001 zorg	12,50	35,51	35,51	30,86
C2w019bbk_	Blok C2 westgevel 019 betaalbare koop	27,50	43,19	43,19	30,86
C2n001abk_	Blok C2 noordgevel 001 betaalbare koop	3,00	53,44	53,44	30,85
D2n002bvk_	Blok D2 noordgevel 002 vrije koop	33,50	34,17	34,17	30,85
C2n002abk_	Blok C2 noordgevel 002 betaalbare koop	3,00	54,45	54,45	30,82
C5z010bhm_	Blok C5 zuidgevel 010 midden huur	27,50	34,45	34,45	30,82
D2n002bvk_	Blok D2 noordgevel 002 vrije koop	30,50	32,51	32,51	30,82
A2n006sh_B	Blok A2 noordgevel 006 sociale huur	6,50	47,11	47,11	30,81
D2n002bvk_	Blok D2 noordgevel 002 vrije koop	27,50	33,36	33,36	30,81
D2z017avk_	Blok D2 zuidgevel 017 vrije koop	9,50	36,90	36,90	30,79
D7n005bvk_	Blok D7 noordgevel 005 vrije koop	27,50	33,84	33,84	30,79
D7w019cvk_	Blok D7 westgevel 019 vrije koop	27,50	34,15	34,15	30,79
C2n001bbk_	Blok C2 noordgevel 001 betaalbare koop	18,50	49,71	49,71	30,78
D2w021avk_	Blok D2 westgevel 021 vrije koop	18,50	34,99	34,99	30,76
C2w019abk_	Blok C2 westgevel 019 betaalbare koop	18,50	36,58	36,58	30,75
C4o001bk_D	Blok C4 oostgevel 001 betaalbare koop	12,50	35,34	35,34	30,74
D7n005bvk_	Blok D7 noordgevel 005 vrije koop	24,50	32,15	32,15	30,73
C5z010bhm_	Blok C5 zuidgevel 010 midden huur	24,50	33,72	33,72	30,70
C2w016abk_	Blok C2 westgevel 016 betaalbare koop	9,50	37,88	37,88	30,69
C2z013abk_	Blok C2 zuidgevel 013 betaalbare koop	9,50	39,10	39,10	30,68
C2z012abk_	Blok C2 zuidgevel 012 betaalbare koop	9,50	37,65	37,65	30,65
D2w019avk_	Blok D2 westgevel 019 vrije koop	12,50	34,87	34,87	30,63
C2w019bbk_	Blok C2 westgevel 019 betaalbare koop	24,50	42,97	42,97	30,63
C5z010bhm_	Blok C5 zuidgevel 010 midden huur	21,50	33,81	33,81	30,62

Alle getoonde dB-waarden zijn A-gewogen

Maximale geluidniveaus gesorteerd op hoogste waarde nachtperiode
Aldi_overige activiteiten

Alcedo
24-10488

Rapport: Resultatentabel
Model: M35d - Euromarkt Alphen aan den Rijn_geluidvanwege Aldi -max. hoogtes app
LAmx totaalresultaten voor toetspunten
Groep: zonder laden en lossen

Naam	Omschrijving	Hoogte	Dag	Avond	Nacht
A2n005sh_B	Blok A2 noordgevel 005 sociale huur	6,50	46,58	46,58	30,58
C2z014abk_	Blok C2 zuidgevel 014 betaalbare koop	9,50	48,41	48,41	30,58
C5o007amh_	Blok C5 oostgevel 007 midden huur	9,50	37,78	37,78	30,57
C5z010amh_	Blok C5 zuidgevel 010 midden huur	18,50	33,90	33,90	30,57
C5z011bmh_	Blok C5 zuidgevel 011 midden huur	21,50	33,33	33,33	30,57
D7w019cvk_	Blok D7 westgevel 019 vrije koop	24,50	33,18	33,18	30,56
A2n003sh_C	Blok A2 noordgevel 003 sociale huur	9,50	48,70	48,70	30,53
D7o010avk_	Blok D7 oostgevel 010 vrije koop	9,50	34,47	34,47	30,50
C2w019bbk_	Blok C2 westgevel 019 betaalbare koop	21,50	38,85	38,85	30,49
D2w020cvk_	Blok D2 westgevel 020 vrije koop	51,50	33,97	33,97	30,49
C5z011amh_	Blok C5 zuidgevel 011 midden huur	18,50	33,34	33,34	30,48
C2w018bbk_	Blok C2 westgevel 018 betaalbare koop	27,50	44,18	44,18	30,48
D6w007zorg	Blok D6 westgevel 007 zorg	15,50	43,64	43,64	30,47
D2w020avk_	Blok D2 westgevel 020 vrije koop	12,50	34,79	34,79	30,47
D3n002vk_C	Blok D3 noordgevel 002 vrije koop	9,50	36,74	36,74	30,43
D2w022avk_	Blok D2 westgevel 022 vrije koop	18,50	34,40	34,40	30,43
D2n003bv_	Blok D2 noordgevel 003 vrije koop	36,50	33,62	33,62	30,43
D7w018cvk_	Blok D7 westgevel 018 vrije koop	27,50	36,72	36,72	30,42
A4n005bbk_	Blok A4 noordgevel 005 betaalbare koop	30,50	40,78	40,78	30,41
D2n003bv_	Blok D2 noordgevel 003 vrije koop	33,50	32,83	32,83	30,40
C2w018abk_	Blok C2 westgevel 018 betaalbare koop	18,50	39,05	39,05	30,39
C2w018bbk_	Blok C2 westgevel 018 betaalbare koop	24,50	39,84	39,84	30,37
D2n003bv_	Blok D2 noordgevel 003 vrije koop	30,50	32,74	32,74	30,37
D7w019cvk_	Blok D7 westgevel 019 vrije koop	21,50	32,68	32,68	30,37
A2n001sh_C	Blok A2 noordgevel 001 sociale huur	9,50	47,35	47,35	30,36
D2n003bv_	Blok D2 noordgevel 003 vrije koop	27,50	32,80	32,80	30,36
D3n003vk_C	Blok D3 noordgevel 003 vrije koop	9,50	37,74	37,74	30,35
A2n006sh_F	Blok A2 noordgevel 006 sociale huur	18,50	44,92	44,92	30,34
A2n004sh_F	Blok A2 noordgevel 004 sociale huur	18,50	43,42	43,42	30,31
C5o008amh_	Blok C5 oostgevel 008 midden huur	9,50	37,95	37,95	30,30
C2w018abk_	Blok C2 westgevel 018 betaalbare koop	15,50	38,88	38,88	30,30
C2w018bbk_	Blok C2 westgevel 018 betaalbare koop	21,50	38,75	38,75	30,29
A2n002sh_C	Blok A2 noordgevel 002 sociale huur	9,50	46,98	46,98	30,26
A2n005sh_F	Blok A2 noordgevel 005 sociale huur	18,50	41,54	41,54	30,24
D7n001bv_	Blok D7 noordgevel 001 vrije koop	21,50	32,18	32,18	30,24
C2w017bbk_	Blok C2 westgevel 017 betaalbare koop	27,50	38,88	38,88	30,23
C2w016bbk_	Blok C2 westgevel 016 betaalbare koop	27,50	37,47	37,47	30,19
D6w008zorg	Blok D6 westgevel 008 zorg	6,50	41,25	41,25	30,16
D7w018cvk_	Blok D7 westgevel 018 vrije koop	24,50	34,67	34,67	30,15
D6w007zorg	Blok D6 westgevel 007 zorg	12,50	43,59	43,59	30,14
D5n005sh_C	Blok D5 noordgevel 005 sociale huur	9,50	35,49	35,49	30,12
A4n005bbk_	Blok A4 noordgevel 005 betaalbare koop	27,50	40,86	40,86	30,11
C2w017bbk_	Blok C2 westgevel 017 betaalbare koop	24,50	38,09	38,09	30,10
D3w025vk_D	Blok D3 westgevel 025 vrije koop	12,50	38,46	38,46	30,08
C2w016bbk_	Blok C2 westgevel 016 betaalbare koop	24,50	37,17	37,17	30,07
C2w017abk_	Blok C2 westgevel 017 betaalbare koop	18,50	38,34	38,34	30,06
C2w017abk_	Blok C2 westgevel 017 betaalbare koop	15,50	38,55	38,55	30,04
C2w017bbk_	Blok C2 westgevel 017 betaalbare koop	21,50	37,60	37,60	30,03
D5n006sh_C	Blok D5 noordgevel 006 sociale huur	9,50	35,92	35,92	30,01
D5n007sh_C	Blok D5 noordgevel 007 sociale huur	9,50	36,37	36,37	30,01
A4n005bbk_	Blok A4 noordgevel 005 betaalbare koop	24,50	41,09	41,09	30,00
C2w016bbk_	Blok C2 westgevel 016 betaalbare koop	21,50	37,41	37,41	30,00
D3n001vk_C	Blok D3 noordgevel 001 vrije koop	9,50	36,17	36,17	29,99
D5n001sh_C	Blok D5 noordgevel 001 sociale huur	9,50	34,96	34,96	29,97
D3w025vk_E	Blok D3 westgevel 025 vrije koop	15,50	38,99	38,99	29,97
A2n005sh_C	Blok A2 noordgevel 005 sociale huur	9,50	48,58	48,58	29,96
A4n005bbk_	Blok A4 noordgevel 005 betaalbare koop	21,50	41,33	41,33	29,96
A4n005abk_	Blok A4 noordgevel 005 betaalbare koop	18,50	41,62	41,62	29,95
C2w016abk_	Blok C2 westgevel 016 betaalbare koop	18,50	37,79	37,79	29,94
D7w018cvk_	Blok D7 westgevel 018 vrije koop	21,50	33,98	33,98	29,94
D3n005vk_E	Blok D3 noordgevel 005 vrije koop	15,50	39,49	39,49	29,92
D6w007zorg	Blok D6 westgevel 007 zorg	9,50	42,52	42,52	29,90
D2w019cvk_	Blok D2 westgevel 019 vrije koop	48,50	45,21	45,21	29,85
D2n002cvk_	Blok D2 noordgevel 002 vrije koop	51,50	31,55	31,55	29,82
D2n003cvk_	Blok D2 noordgevel 003 vrije koop	42,50	34,50	34,50	29,74

Alle getoonde dB-waarden zijn A-gewogen

Maximale geluidniveaus gesorteerd op hoogste waarde nachtperiode
Aldi_overige activiteiten

Alcedo
24-10488

Rapport: Resultatentabel
Model: M35d - Euromarkt Alphen aan den Rijn_geluidvanwege Aldi -max. hoogtes app
LAmx totaalresultaten voor toetspunten
Groep: zonder laden en lossen

Naam	Omschrijving	Hoogte	Dag	Avond	Nacht
D6w009zorg	Blok D6 westgevel 009 zorg	3,00	34,19	34,19	29,73
A6n003bvk_	Blok A6 noordgevel 003 vrije koop	30,50	34,61	34,61	29,70
D2n003cvk_	Blok D2 noordgevel 003 vrije koop	39,50	33,72	33,72	29,68
C6n007gk_E	Blok C6 noordgevel 007 goedkope koop	15,50	55,14	55,14	29,63
A2n004sh_E	Blok A2 noordgevel 004 sociale huur	15,50	50,94	50,94	29,62
A2n005sh_E	Blok A2 noordgevel 005 sociale huur	15,50	48,49	48,49	29,55
A2n004sh_B	Blok A2 noordgevel 004 sociale huur	6,50	49,07	49,07	29,48
A2n006sh_E	Blok A2 noordgevel 006 sociale huur	15,50	48,89	48,89	29,46
D2w019cvk_	Blok D2 westgevel 019 vrije koop	45,50	44,96	44,96	29,41
A2n007sh_E	Blok A2 noordgevel 007 sociale huur	15,50	49,30	49,30	29,37
D6w009zorg	Blok D6 westgevel 009 zorg	12,50	36,61	36,61	29,18
D7z012avk_	Blok D7 zuidgevel 012 vrije koop	9,50	36,66	36,66	29,17
A6n003bvk_	Blok A6 noordgevel 003 vrije koop	27,50	34,00	34,00	29,17
A4n004bbk_	Blok A4 noordgevel 004 betaalbare koop	30,50	40,91	40,91	29,16
A2n004sh_D	Blok A2 noordgevel 004 sociale huur	12,50	50,97	50,97	29,14
D6o001zorg	Blok D6 oostgevel 001 zorg	9,50	34,84	34,84	29,10
C5z009amh_	Blok C5 zuidgevel 009 midden huur	9,50	35,25	35,25	29,09
C5w016amh_	Blok C5 westgevel 016 midden huur	9,50	43,47	43,47	29,09
A4n003abk_	Blok A4 noordgevel 003 betaalbare koop	18,50	43,14	43,14	29,06
C5w016cmh_	Blok C5 westgevel 016 midden huur	33,50	33,67	33,67	29,05
D6w007zorg	Blok D6 westgevel 007 zorg	6,50	41,42	41,42	29,02
C5z010amh_	Blok C5 zuidgevel 010 midden huur	9,50	34,46	34,46	29,01
D7w016avk_	Blok D7 westgevel 016 vrije koop	9,50	32,96	32,96	28,97
C6n007gk_D	Blok C6 noordgevel 007 goedkope koop	12,50	54,60	54,60	28,94
A4n004bbk_	Blok A4 noordgevel 004 betaalbare koop	27,50	41,05	41,05	28,94
D7n004bvk_	Blok D7 noordgevel 004 vrije koop	33,50	35,82	35,82	28,94
D2w020cvk_	Blok D2 westgevel 020 vrije koop	48,50	44,56	44,56	28,91
A6n003bvk_	Blok A6 noordgevel 003 vrije koop	24,50	35,25	35,25	28,88
D6w008zorg	Blok D6 westgevel 008 zorg	3,00	41,06	41,06	28,86
A4n004bbk_	Blok A4 noordgevel 004 betaalbare koop	24,50	41,32	41,32	28,86
A4n004abk_	Blok A4 noordgevel 004 betaalbare koop	18,50	41,93	41,93	28,84
A4n004bbk_	Blok A4 noordgevel 004 betaalbare koop	21,50	41,62	41,62	28,84
A4n003bbk_	Blok A4 noordgevel 003 betaalbare koop	30,50	42,33	42,33	28,82
D5n004sh_D	Blok D5 noordgevel 004 sociale huur	12,50	37,20	37,20	28,75
D2n004cvk_	Blok D2 noordgevel 004 vrije koop	42,50	33,88	33,88	28,75
A2n005sh_D	Blok A2 noordgevel 005 sociale huur	12,50	48,50	48,50	28,74
A2n004sh_C	Blok A2 noordgevel 004 sociale huur	9,50	50,79	50,79	28,72
D3n005vk_D	Blok D3 noordgevel 005 vrije koop	12,50	39,16	39,16	28,72
D2n004cvk_	Blok D2 noordgevel 004 vrije koop	39,50	33,70	33,70	28,64
C6n007gk_C	Blok C6 noordgevel 007 goedkope koop	9,50	54,50	54,50	28,63
A4n003bbk_	Blok A4 noordgevel 003 betaalbare koop	27,50	42,34	42,34	28,58
D2n004bvk_	Blok D2 noordgevel 004 vrije koop	36,50	33,71	33,71	28,58
A2n006sh_D	Blok A2 noordgevel 006 sociale huur	12,50	48,91	48,91	28,57
D2n004bvk_	Blok D2 noordgevel 004 vrije koop	33,50	33,74	33,74	28,56
D7w015avk_	Blok D7 westgevel 015 vrije koop	9,50	33,12	33,12	28,56
D2n004bvk_	Blok D2 noordgevel 004 vrije koop	30,50	33,78	33,78	28,54
D2n004bvk_	Blok D2 noordgevel 004 vrije koop	27,50	33,81	33,81	28,53
A4n003bbk_	Blok A4 noordgevel 003 betaalbare koop	24,50	42,57	42,57	28,49
A2n007sh_D	Blok A2 noordgevel 007 sociale huur	12,50	49,32	49,32	28,46
A6n003avk_	Blok A6 noordgevel 003 vrije koop	12,50	35,09	35,09	28,42
C5w016amh_	Blok C5 westgevel 016 midden huur	15,50	44,59	44,59	28,41
C6n007gk_B	Blok C6 noordgevel 007 goedkope koop	6,50	54,04	54,04	28,36
C5w016amh_	Blok C5 westgevel 016 midden huur	6,50	42,22	42,22	28,36
D2w020cvk_	Blok D2 westgevel 020 vrije koop	45,50	44,35	44,35	28,36
A6w012bvk_	Blok A6 westgevel 012 vrije koop	36,50	47,10	47,10	28,27
D5n004sh_E	Blok D5 noordgevel 004 sociale huur	15,50	37,31	37,31	28,24
C5w016cmh_	Blok C5 westgevel 016 midden huur	30,50	32,76	32,76	28,22
D2n003avk_	Blok D2 noordgevel 003 vrije koop	9,50	34,25	34,25	28,16
C6n007gk_A	Blok C6 noordgevel 007 goedkope koop	3,00	52,07	52,07	28,15
D2n003avk_	Blok D2 noordgevel 003 vrije koop	6,50	33,26	33,26	28,12
D2n002cvk_	Blok D2 noordgevel 002 vrije koop	48,50	34,86	34,86	28,11
C5w015amh_	Blok C5 westgevel 015 midden huur	9,50	36,56	36,56	28,07
D7n004bvk_	Blok D7 noordgevel 004 vrije koop	30,50	33,41	33,41	28,05
D7w018avk_	Blok D7 westgevel 018 vrije koop	9,50	30,10	30,10	28,00
A6n003avk_	Blok A6 noordgevel 003 vrije koop	9,50	35,15	35,15	27,97

Alle getoonde dB-waarden zijn A-gewogen

Maximale geluidniveaus gesorteerd op hoogste waarde nachtperiode
Aldi_overige activiteiten

Alcedo
24-10488

Rapport: Resultatentabel
Model: M35d - Euromarkt Alphen aan den Rijn_geluidvanwege Aldi -max. hoogtes app
LAmaz totaalresultaten voor toetspunten
Groep: zonder laden en lossen

Naam	Omschrijving	Hoogte	Dag	Avond	Nacht
D7w017avk_	Blok D7 westgevel 017 vrije koop	9,50	31,86	31,86	27,96
A6n002avk_	Blok A6 noordgevel 002 vrije koop	12,50	35,25	35,25	27,88
A6w012bvk_	Blok A6 westgevel 012 vrije koop	33,50	47,12	47,12	27,87
A6n003avk_	Blok A6 noordgevel 003 vrije koop	6,50	34,21	34,21	27,86
D2n003avk_	Blok D2 noordgevel 003 vrije koop	3,00	31,72	31,72	27,85
D3n004vk_D	Blok D3 noordgevel 004 vrije koop	12,50	38,24	38,24	27,84
D2n002avk_	Blok D2 noordgevel 002 vrije koop	12,50	33,97	33,97	27,80
D2n004avk_	Blok D2 noordgevel 004 vrije koop	9,50	33,95	33,95	27,77
C4z002bk_E	Blok C4 zuidgevel 002 betaalbare koop	15,50	32,24	32,24	27,77
D7w019avk_	Blok D7 westgevel 019 vrije koop	9,50	30,79	30,79	27,77
A5n001vk_C	Blok A5 noordgevel 001 vrije koop	9,50	38,20	38,20	27,75
D2n002avk_	Blok D2 noordgevel 002 vrije koop	9,50	34,12	34,12	27,75
D7n004bvk_	Blok D7 noordgevel 004 vrije koop	27,50	31,34	31,34	27,75
D2n003bvk_	Blok D2 noordgevel 003 vrije koop	24,50	32,85	32,85	27,75
D7w015cvk_	Blok D7 westgevel 015 vrije koop	33,50	33,51	33,51	27,75
D6w007zorg	Blok D6 westgevel 007 zorg	3,00	41,19	41,19	27,72
D2n002avk_	Blok D2 noordgevel 002 vrije koop	6,50	33,02	33,02	27,72
A6n003bvk_	Blok A6 noordgevel 003 vrije koop	21,50	34,87	34,87	27,72
C5w016bmh_	Blok C5 westgevel 016 midden huur	18,50	32,32	32,32	27,71
A6w012bvk_	Blok A6 westgevel 012 vrije koop	30,50	49,09	49,09	27,71
D2n004cvk_	Blok D2 noordgevel 004 vrije koop	51,50	35,82	35,82	27,71
D7n003bvk_	Blok D7 noordgevel 003 vrije koop	33,50	35,46	35,46	27,69
A6n001avk_	Blok A6 noordgevel 001 vrije koop	9,50	35,58	35,58	27,67
D2n003bvk_	Blok D2 noordgevel 003 vrije koop	21,50	33,21	33,21	27,67
A6w012bvk_	Blok A6 westgevel 012 vrije koop	27,50	49,28	49,28	27,63
D2n003avk_	Blok D2 noordgevel 003 vrije koop	18,50	33,21	33,21	27,62
A5n001vk_B	Blok A5 noordgevel 001 vrije koop	6,50	36,75	36,75	27,61
A6n001avk_	Blok A6 noordgevel 001 vrije koop	6,50	34,55	34,55	27,61
A6w012bvk_	Blok A6 westgevel 012 vrije koop	24,50	49,34	49,34	27,59
D7n004bvk_	Blok D7 noordgevel 004 vrije koop	24,50	30,65	30,65	27,59
D2n003avk_	Blok D2 noordgevel 003 vrije koop	15,50	34,08	34,08	27,58
D7w018bvk_	Blok D7 westgevel 018 vrije koop	18,50	33,62	33,62	27,57
D7w016avk_	Blok D7 westgevel 016 vrije koop	6,50	31,66	31,66	27,57
D2n003avk_	Blok D2 noordgevel 003 vrije koop	12,50	34,12	34,12	27,56
A6n002avk_	Blok A6 noordgevel 002 vrije koop	9,50	35,25	35,25	27,54
C5z009amh_	Blok C5 zuidgevel 009 midden huur	15,50	35,54	35,54	27,54
D3n004vk_E	Blok D3 noordgevel 004 vrije koop	15,50	38,14	38,14	27,52
D2n005cvk_	Blok D2 noordgevel 005 vrije koop	42,50	35,82	35,82	27,52
C5w014amh_	Blok C5 westgevel 014 midden huur	9,50	33,87	33,87	27,49
C5w016amh_	Blok C5 westgevel 016 midden huur	12,50	44,36	44,36	27,49
D2n002cvk_	Blok D2 noordgevel 002 vrije koop	45,50	35,07	35,07	27,48
D5n003sh_E	Blok D5 noordgevel 003 sociale huur	15,50	36,93	36,93	27,47
C5w016cmh_	Blok C5 westgevel 016 midden huur	27,50	32,53	32,53	27,47
D2n005cvk_	Blok D2 noordgevel 005 vrije koop	39,50	35,83	35,83	27,47
A6n002avk_	Blok A6 noordgevel 002 vrije koop	6,50	34,30	34,30	27,45
C5w015amh_	Blok C5 westgevel 015 midden huur	6,50	35,18	35,18	27,45
D2n005bvk_	Blok D2 noordgevel 005 vrije koop	36,50	35,86	35,86	27,44
D2n005bvk_	Blok D2 noordgevel 005 vrije koop	33,50	35,90	35,90	27,43
A6n003avk_	Blok A6 noordgevel 003 vrije koop	3,00	32,65	32,65	27,42
D2n005bvk_	Blok D2 noordgevel 005 vrije koop	27,50	35,99	35,99	27,42
D2n005bvk_	Blok D2 noordgevel 005 vrije koop	30,50	35,94	35,94	27,42
D2n003cvk_	Blok D2 noordgevel 003 vrije koop	51,50	34,47	34,47	27,40
D7w015avk_	Blok D7 westgevel 015 vrije koop	6,50	31,85	31,85	27,40
C5z010amh_	Blok C5 zuidgevel 010 midden huur	15,50	34,97	34,97	27,39
A6n003avk_	Blok A6 noordgevel 003 vrije koop	18,50	34,96	34,96	27,36
BD007_F	Bestaand Davinci	28,50	32,56	32,56	27,34
C5w013amh_	Blok C5 westgevel 013 midden huur	9,50	32,10	32,10	27,33
C4z002bk_D	Blok C4 zuidgevel 002 betaalbare koop	12,50	33,60	33,60	27,33
C5w015cmh_	Blok C5 westgevel 015 midden huur	33,50	32,54	32,54	27,32
D2n002bvk_	Blok D2 noordgevel 002 vrije koop	24,50	33,27	33,27	27,30
A5n001vk_A	Blok A5 noordgevel 001 vrije koop	3,00	33,41	33,41	27,29
D5n003sh_D	Blok D5 noordgevel 003 sociale huur	12,50	36,81	36,81	27,24
A6n002bvk_	Blok A6 noordgevel 002 vrije koop	36,50	34,75	34,75	27,24
A5n001vk_D	Blok A5 noordgevel 001 vrije koop	12,50	37,97	37,97	27,21
A6n001avk_	Blok A6 noordgevel 001 vrije koop	3,00	32,87	32,87	27,21

Alle getoonde dB-waarden zijn A-gewogen

Maximale geluidniveaus gesorteerd op hoogste waarde nachtperiode
Aldi_overige activiteiten

Alcedo
24-10488

Rapport: Resultatentabel
Model: M35d - Euromarkt Alphen aan den Rijn_geluidvanwege Aldi -max. hoogtes app
LAmx totaalresultaten voor toetspunten
Groep: zonder laden en lossen

Naam					
Toetspunt	Omschrijving	Hoogte	Dag	Avond	Nacht
D2n002bvk_	Blok D2 noordgevel 002 vrije koop	21,50	33,85	33,85	27,19
A6n003avk_	Blok A6 noordgevel 003 vrije koop	15,50	35,03	35,03	27,15
D7w019avk_	Blok D7 westgevel 019 vrije koop	15,50	32,05	32,05	27,15
D3n004vk_C	Blok D3 noordgevel 004 vrije koop	9,50	37,74	37,74	27,14
D2n002avk_	Blok D2 noordgevel 002 vrije koop	18,50	33,87	33,87	27,13
C4z002bk_C	Blok C4 zuidgevel 002 betaalbare koop	9,50	32,81	32,81	27,13
A6n001avk_	Blok A6 noordgevel 001 vrije koop	12,50	35,67	35,67	27,10
D2n002avk_	Blok D2 noordgevel 002 vrije koop	15,50	33,94	33,94	27,08
C5w016amh_	Blok C5 westgevel 016 midden huur	3,00	41,75	41,75	27,07
D7n001avk_	Blok D7 noordgevel 001 vrije koop	18,50	32,09	32,09	27,04
A6n002avk_	Blok A6 noordgevel 002 vrije koop	3,00	33,22	33,22	27,03
C5z009amh_	Blok C5 zuidgevel 009 midden huur	12,50	35,45	35,45	27,02
D7w018avk_	Blok D7 westgevel 018 vrije koop	15,50	33,41	33,41	27,01
D2c021cvk_	Blok D2 westgevel 021 vrije koop	51,50	33,13	33,13	27,00
BD007_E	Bestaand Davinci	25,50	32,07	32,07	27,00
C5w015amh_	Blok C5 westgevel 015 midden huur	15,50	32,28	32,28	26,99
D7w019bvk_	Blok D7 westgevel 019 vrije koop	18,50	32,35	32,35	26,94
C5z010amh_	Blok C5 zuidgevel 010 midden huur	12,50	34,88	34,88	26,92
D7n002bvk_	Blok D7 noordgevel 002 vrije koop	33,50	35,07	35,07	26,92
A6n002bvk_	Blok A6 noordgevel 002 vrije koop	33,50	34,39	34,39	26,87
D2n005avk_	Blok D2 noordgevel 005 vrije koop	9,50	35,19	35,19	26,83
BD007_D	Bestaand Davinci	22,50	32,14	32,14	26,82
D5n002sh_E	Blok D5 noordgevel 002 sociale huur	15,50	35,02	35,02	26,76
C5w014amh_	Blok C5 westgevel 014 midden huur	6,50	32,42	32,42	26,76
D7w015cvk_	Blok D7 westgevel 015 vrije koop	30,50	33,16	33,16	26,76
D2n004cvk_	Blok D2 noordgevel 004 vrije koop	48,50	35,03	35,03	26,73
C5w012cmh_	Blok C5 westgevel 012 midden huur	33,50	32,13	32,13	26,72
A6n001bvk_	Blok A6 noordgevel 001 vrije koop	36,50	33,36	33,36	26,70
C5w014cmh_	Blok C5 westgevel 014 midden huur	33,50	32,23	32,23	26,70
D8n004sh_E	Blok D8 noordgevel 004 sociale huur	15,50	32,33	32,33	26,68
A6n002bvk_	Blok A6 noordgevel 002 vrije koop	30,50	34,53	34,53	26,68
D2w022cvk_	Blok D2 westgevel 022 vrije koop	51,50	31,57	31,57	26,67
D2n002avk_	Blok D2 noordgevel 002 vrije koop	3,00	31,55	31,55	26,63
C5w012amh_	Blok C5 westgevel 012 midden huur	9,50	31,47	31,47	26,63
D2n001cvk_	Blok D2 noordgevel 001 vrije koop	51,50	31,41	31,41	26,62
C4z002bk_B	Blok C4 zuidgevel 002 betaalbare koop	6,50	31,47	31,47	26,56
C5w013amh_	Blok C5 westgevel 013 midden huur	6,50	30,68	30,68	26,55
A6n002bvk_	Blok A6 noordgevel 002 vrije koop	27,50	33,87	33,87	26,55
D7w019avk_	Blok D7 westgevel 019 vrije koop	12,50	30,67	30,67	26,53
D7n003bvk_	Blok D7 noordgevel 003 vrije koop	30,50	33,33	33,33	26,51
C5w013cmh_	Blok C5 westgevel 013 midden huur	33,50	31,98	31,98	26,46
C5w012cmh_	Blok C5 westgevel 012 midden huur	21,50	31,58	31,58	26,42
D5n002sh_D	Blok D5 noordgevel 002 sociale huur	12,50	35,27	35,27	26,41
D7w016cvk_	Blok D7 westgevel 016 vrije koop	33,50	32,61	32,61	26,39
D7w017avk_	Blok D7 westgevel 017 vrije koop	6,50	30,96	30,96	26,39
D2n004cvk_	Blok D2 noordgevel 004 vrije koop	45,50	33,90	33,90	26,38
D7w015cvk_	Blok D7 westgevel 015 vrije koop	27,50	33,07	33,07	26,38
C5w015amh_	Blok C5 westgevel 015 midden huur	12,50	37,49	37,49	26,37
D7n001bvk_	Blok D7 noordgevel 001 vrije koop	33,50	38,19	38,19	26,37
D2n001avk_	Blok D2 noordgevel 001 vrije koop	12,50	33,85	33,85	26,36
A6n002bvk_	Blok A6 noordgevel 002 vrije koop	24,50	35,24	35,24	26,36
D2n003cvk_	Blok D2 noordgevel 003 vrije koop	48,50	34,21	34,21	26,36
BD008_B	Bestaand Davinci	34,50	36,19	36,19	26,33
D5n001sh_E	Blok D5 noordgevel 001 sociale huur	15,50	34,82	34,82	26,32
D7w018avk_	Blok D7 westgevel 018 vrije koop	6,50	28,65	28,65	26,32
D2n001avk_	Blok D2 noordgevel 001 vrije koop	9,50	34,00	34,00	26,29
C5w012bvh_	Blok C5 westgevel 012 midden huur	18,50	31,58	31,58	26,27
A6n001bvk_	Blok A6 noordgevel 001 vrije koop	33,50	33,33	33,33	26,27
C5w012amh_	Blok C5 westgevel 012 midden huur	15,50	31,50	31,50	26,26
D7w018avk_	Blok D7 westgevel 018 vrije koop	12,50	32,00	32,00	26,21
C5w014amh_	Blok C5 westgevel 014 midden huur	15,50	31,57	31,57	26,19
C5w015amh_	Blok C5 westgevel 015 midden huur	3,00	34,58	34,58	26,18
D7w015cvk_	Blok D7 westgevel 015 vrije koop	24,50	34,58	34,58	26,18
D2n001avk_	Blok D2 noordgevel 001 vrije koop	6,50	32,81	32,81	26,17
D2n004avk_	Blok D2 noordgevel 004 vrije koop	3,00	31,44	31,44	26,16

Alle getoonde dB-waarden zijn A-gewogen

Maximale geluidniveaus gesorteerd op hoogste waarde nachtperiode
Aldi_overige activiteiten

Alcedo
24-10488

Rapport: Resultatentabel
Model: M35d - Euromarkt Alphen aan den Rijn_geluidvanwege Aldi -max. hoogtes app
LAmx totaalresultaten voor toetspunten
Groep: zonder laden en lossen

Naam	Omschrijving	Hoogte	Dag	Avond	Nacht
C5w015cmh_	Blok C5 westgevel 015 midden huur	30,50	31,72	31,72	26,15
A6n002bvk_	Blok A6 noordgevel 002 vrije koop	21,50	35,19	35,19	26,13
A6n001bvk_	Blok A6 noordgevel 001 vrije koop	30,50	33,64	33,64	26,12
D7w019avk_	Blok D7 westgevel 019 vrije koop	6,50	29,39	29,39	26,11
D7w016avk_	Blok D7 westgevel 016 vrije koop	3,00	31,13	31,13	26,08
D7n003bvk_	Blok D7 noordgevel 003 vrije koop	27,50	31,27	31,27	26,07
D7w015cvk_	Blok D7 westgevel 015 vrije koop	21,50	33,21	33,21	26,07
A5n001vk_E	Blok A5 noordgevel 001 vrije koop	15,50	38,10	38,10	26,04
A6n001bvk_	Blok A6 noordgevel 001 vrije koop	27,50	34,86	34,86	26,00
D7w015avk_	Blok D7 westgevel 015 vrije koop	3,00	31,29	31,29	26,00
D2n003cvk_	Blok D2 noordgevel 003 vrije koop	45,50	34,51	34,51	25,99
D7w019cvk_	Blok D7 westgevel 019 vrije koop	33,50	39,12	39,12	25,99
D7w015bvk_	Blok D7 westgevel 015 vrije koop	18,50	33,91	33,91	25,98
D2n004avk_	Blok D2 noordgevel 004 vrije koop	6,50	33,04	33,04	25,95
D7w017cvk_	Blok D7 westgevel 017 vrije koop	33,50	31,22	31,22	25,93
C5w013amh_	Blok C5 westgevel 013 midden huur	15,50	31,44	31,44	25,91
A6n001bvk_	Blok A6 noordgevel 001 vrije koop	24,50	34,87	34,87	25,91
A6n002avk_	Blok A6 noordgevel 002 vrije koop	18,50	35,21	35,21	25,90
D8n004sh_D	Blok D8 noordgevel 004 sociale huur	12,50	32,33	32,33	25,89
D5n001sh_D	Blok D5 noordgevel 001 sociale huur	12,50	34,62	34,62	25,87
A6n001bvk_	Blok A6 noordgevel 001 vrije koop	21,50	34,89	34,89	25,87
D2c021cvk_	Blok D2 westgevel 021 vrije koop	48,50	44,05	44,05	25,86
D7w018cvk_	Blok D7 westgevel 018 vrije koop	33,50	39,60	39,60	25,86
D7n003bvk_	Blok D7 noordgevel 003 vrije koop	24,50	31,04	31,04	25,85
D8n007sh_D	Blok D8 noordgevel 007 sociale huur	12,50	33,33	33,33	25,83
A6n001avk_	Blok A6 noordgevel 001 vrije koop	18,50	35,43	35,43	25,79
A6n002avk_	Blok A6 noordgevel 002 vrije koop	15,50	35,24	35,24	25,77
C5w012amh_	Blok C5 westgevel 012 midden huur	6,50	30,18	30,18	25,75
D8n007sh_C	Blok D8 noordgevel 007 sociale huur	9,50	33,50	33,50	25,70
C5w015cmh_	Blok C5 westgevel 015 midden huur	27,50	31,59	31,59	25,69
D5n004sh_C	Blok D5 noordgevel 004 sociale huur	9,50	37,17	37,17	25,66
D8n007sh_B	Blok D8 noordgevel 007 sociale huur	6,50	32,43	32,43	25,65
D7n002bvk_	Blok D7 noordgevel 002 vrije koop	30,50	33,54	33,54	25,63
D2n001bvk_	Blok D2 noordgevel 001 vrije koop	24,50	33,12	33,12	25,63
A6n001avk_	Blok A6 noordgevel 001 vrije koop	15,50	35,45	35,45	25,61
C5w012cmh_	Blok C5 westgevel 012 midden huur	30,50	31,71	31,71	25,59
D5n003sh_C	Blok D5 noordgevel 003 sociale huur	9,50	36,76	36,76	25,54
C5w014amh_	Blok C5 westgevel 014 midden huur	12,50	34,88	34,88	25,52
D8n003sh_E	Blok D8 noordgevel 003 sociale huur	15,50	32,18	32,18	25,50
D2w022cvk_	Blok D2 westgevel 022 vrije koop	48,50	43,81	43,81	25,50
D2c021cvk_	Blok D2 westgevel 021 vrije koop	45,50	44,02	44,02	25,47
D2n001bvk_	Blok D2 noordgevel 001 vrije koop	21,50	33,58	33,58	25,46
D2n001cvk_	Blok D2 noordgevel 001 vrije koop	48,50	36,96	36,96	25,46
D5n002sh_C	Blok D5 noordgevel 002 sociale huur	9,50	35,29	35,29	25,43
C5w014amh_	Blok C5 westgevel 014 midden huur	3,00	31,66	31,66	25,43
C5w012amh_	Blok C5 westgevel 012 midden huur	12,50	31,00	31,00	25,41
C5w014cmh_	Blok C5 westgevel 014 midden huur	30,50	31,49	31,49	25,41
D2n001avk_	Blok D2 noordgevel 001 vrije koop	18,50	34,11	34,11	25,36
D7w017avk_	Blok D7 westgevel 017 vrije koop	12,50	32,42	32,42	25,35
C5w013bmh_	Blok C5 westgevel 013 midden huur	18,50	31,46	31,46	25,32
D2n001avk_	Blok D2 noordgevel 001 vrije koop	15,50	33,82	33,82	25,28
C4z002bk_A	Blok C4 zuidgevel 002 betaalbare koop	3,00	30,75	30,75	25,28
C5w013amh_	Blok C5 westgevel 013 midden huur	12,50	31,44	31,44	25,26
C5w013cmh_	Blok C5 westgevel 013 midden huur	30,50	31,60	31,60	25,18
D2n004bvk_	Blok D2 noordgevel 004 vrije koop	24,50	33,85	33,85	25,17
C5w012cmh_	Blok C5 westgevel 012 midden huur	27,50	32,34	32,34	25,15
D7n002bvk_	Blok D7 noordgevel 002 vrije koop	27,50	30,37	30,37	25,14
D2n001avk_	Blok D2 noordgevel 001 vrije koop	3,00	31,40	31,40	25,12
D2w022cvk_	Blok D2 westgevel 022 vrije koop	45,50	43,65	43,65	25,09
D8n003sh_D	Blok D8 noordgevel 003 sociale huur	12,50	32,22	32,22	25,08
D2n004bvk_	Blok D2 noordgevel 004 vrije koop	21,50	33,89	33,89	25,07
D2n001cvk_	Blok D2 noordgevel 001 vrije koop	45,50	37,12	37,12	25,05
D7n001bvk_	Blok D7 noordgevel 001 vrije koop	30,50	35,81	35,81	25,02
D7w016cvk_	Blok D7 westgevel 016 vrije koop	30,50	33,46	33,46	25,02
D2n004avk_	Blok D2 noordgevel 004 vrije koop	18,50	33,81	33,81	25,01

Alle getoonde dB-waarden zijn A-gewogen

Maximale geluidniveaus gesorteerd op hoogste waarde nachtperiode
Aldi_overige activiteiten

Alcedo
24-10488

Rapport: Resultatentabel
Model: M35d - Euromarkt Alphen aan den Rijn_geluidvanwege Aldi -max. hoogtes app
LAmx totaalresultaten voor toetspunten
Groep: zonder laden en lossen

Naam					
Toetspunt	Omschrijving	Hoogte	Dag	Avond	Nacht
D2n004avk_	Blok D2 noordgevel 004 vrije koop	12,50	33,87	33,87	24,97
D2n004avk_	Blok D2 noordgevel 004 vrije koop	15,50	33,84	33,84	24,97
C5w012cmh_	Blok C5 westgevel 012 midden huur	24,50	31,59	31,59	24,92
D7w016avk_	Blok D7 westgevel 016 vrije koop	12,50	33,88	33,88	24,91
D8n005sh_D	Blok D8 noordgevel 005 sociale huur	12,50	33,08	33,08	24,89
C5w014cmh_	Blok C5 westgevel 014 midden huur	27,50	31,61	31,61	24,89
D7n002bvk_	Blok D7 noordgevel 002 vrije koop	24,50	30,00	30,00	24,88
D8n005sh_E	Blok D8 noordgevel 005 sociale huur	15,50	33,09	33,09	24,87
D7w015avk_	Blok D7 westgevel 015 vrije koop	12,50	34,18	34,18	24,80
D7w017avk_	Blok D7 westgevel 017 vrije koop	3,00	30,16	30,16	24,79
D2n005avk_	Blok D2 noordgevel 005 vrije koop	6,50	34,05	34,05	24,78
D8n004sh_C	Blok D8 noordgevel 004 sociale huur	9,50	32,51	32,51	24,76
D8n005sh_C	Blok D8 noordgevel 005 sociale huur	9,50	33,09	33,09	24,74
D7w018avk_	Blok D7 westgevel 018 vrije koop	3,00	28,26	28,26	24,73
D8n006sh_D	Blok D8 noordgevel 006 sociale huur	12,50	33,20	33,20	24,72
D8n006sh_E	Blok D8 noordgevel 006 sociale huur	15,50	33,18	33,18	24,70
C5w013cmh_	Blok C5 westgevel 013 midden huur	27,50	31,50	31,50	24,66
D8n007sh_E	Blok D8 noordgevel 007 sociale huur	15,50	33,34	33,34	24,64
D8n003sh_C	Blok D8 noordgevel 003 sociale huur	9,50	32,22	32,22	24,63
C5w014cmh_	Blok C5 westgevel 014 midden huur	24,50	31,57	31,57	24,62
D8n005sh_B	Blok D8 noordgevel 005 sociale huur	6,50	32,13	32,13	24,61
D8n006sh_C	Blok D8 noordgevel 006 sociale huur	9,50	33,36	33,36	24,59
D8n007sh_A	Blok D8 noordgevel 007 sociale huur	3,00	30,85	30,85	24,59
C5w013amh_	Blok C5 westgevel 013 midden huur	3,00	29,93	29,93	24,56
D8n006sh_B	Blok D8 noordgevel 006 sociale huur	6,50	32,26	32,26	24,54
D7w019cvk_	Blok D7 westgevel 019 vrije koop	30,50	37,39	37,39	24,54
D7w016cvk_	Blok D7 westgevel 016 vrije koop	27,50	33,26	33,26	24,46
D7w019avk_	Blok D7 westgevel 019 vrije koop	3,00	28,71	28,71	24,46
D7w017cvk_	Blok D7 westgevel 017 vrije koop	30,50	37,67	37,67	24,43
D7w016avk_	Blok D7 westgevel 016 vrije koop	15,50	34,49	34,49	24,41
C5w013cmh_	Blok C5 westgevel 013 midden huur	24,50	31,46	31,46	24,39
D7w018cvk_	Blok D7 westgevel 018 vrije koop	30,50	39,17	39,17	24,34
D8n004sh_B	Blok D8 noordgevel 004 sociale huur	6,50	31,88	31,88	24,33
C5w012amh_	Blok C5 westgevel 012 midden huur	3,00	29,43	29,43	24,32
BD008_A	Bestaand Davinci	31,50	32,70	32,70	24,31
C5w016cmh_	Blok C5 westgevel 016 midden huur	24,50	32,41	32,41	24,23
D2n005avk_	Blok D2 noordgevel 005 vrije koop	3,00	32,31	32,31	24,22
D8n002sh_E	Blok D8 noordgevel 002 sociale huur	15,50	32,10	32,10	24,19
D7w016cvk_	Blok D7 westgevel 016 vrije koop	24,50	33,98	33,98	24,15
D7n001avk_	Blok D7 noordgevel 001 vrije koop	15,50	32,33	32,33	24,14
D8n001sh_E	Blok D8 noordgevel 001 sociale huur	15,50	32,51	32,51	24,11
D8n003sh_B	Blok D8 noordgevel 003 sociale huur	6,50	31,63	31,63	24,09
BD007_C	Bestaand Davinci	19,50	32,45	32,45	24,02
D8n002sh_D	Blok D8 noordgevel 002 sociale huur	12,50	32,14	32,14	23,98
D8n001sh_D	Blok D8 noordgevel 001 sociale huur	12,50	32,53	32,53	23,96
D7w016cvk_	Blok D7 westgevel 016 vrije koop	21,50	33,89	33,89	23,96
C5w016cmh_	Blok C5 westgevel 016 midden huur	21,50	32,35	32,35	23,88
D7w016bvk_	Blok D7 westgevel 016 vrije koop	18,50	35,25	35,25	23,83
BD007_B	Bestaand Davinci	16,50	32,59	32,59	23,83
D7w017cvk_	Blok D7 westgevel 017 vrije koop	27,50	37,42	37,42	23,78
D2n005bvk_	Blok D2 noordgevel 005 vrije koop	24,50	36,03	36,03	23,73
BD007_A	Bestaand Davinci	13,50	32,72	32,72	23,72
C5w015cmh_	Blok C5 westgevel 015 midden huur	24,50	31,54	31,54	23,66
D2n005bvk_	Blok D2 noordgevel 005 vrije koop	21,50	36,07	36,07	23,61
D8n002sh_C	Blok D8 noordgevel 002 sociale huur	9,50	32,08	32,08	23,55
D2n005avk_	Blok D2 noordgevel 005 vrije koop	18,50	35,89	35,89	23,55
D8n001sh_C	Blok D8 noordgevel 001 sociale huur	9,50	32,39	32,39	23,54
D2n005avk_	Blok D2 noordgevel 005 vrije koop	12,50	35,44	35,44	23,51
D2n005avk_	Blok D2 noordgevel 005 vrije koop	15,50	35,92	35,92	23,50
D7w017cvk_	Blok D7 westgevel 017 vrije koop	24,50	35,37	35,37	23,43
D8n006sh_A	Blok D8 noordgevel 006 sociale huur	3,00	30,62	30,62	23,31
D7w017avk_	Blok D7 westgevel 017 vrije koop	15,50	34,85	34,85	23,31
D7n001avk_	Blok D7 noordgevel 001 vrije koop	12,50	32,06	32,06	23,30
D2n005cvk_	Blok D2 noordgevel 005 vrije koop	51,50	37,21	37,21	23,24
C5w015cmh_	Blok C5 westgevel 015 midden huur	21,50	31,55	31,55	23,21

Alle getoonde dB-waarden zijn A-gewogen

Maximale geluidniveaus gesorteerd op hoogste waarde nachtperiode
Aldi_overige activiteiten

Alcedo
24-10488

Rapport: Resultatentabel
Model: M35d - Euromarkt Alphen aan den Rijn_geluidvanwege Aldi -max. hoogtes app
LAmix totaalresultaten voor toetspunten
Groep: zonder laden en lossen

Naam					
Toetspunt	Omschrijving	Hoogte	Dag	Avond	Nacht
D7w017cvk_	Blok D7 westgevel 017 vrije koop	21,50	33,06	33,06	23,21
D8n005sh_A	Blok D8 noordgevel 005 sociale huur	3,00	30,44	30,44	23,17
D7w017bvk_	Blok D7 westgevel 017 vrije koop	18,50	32,87	32,87	23,06
C5w015bhm_	Blok C5 westgevel 015 midden huur	18,50	31,54	31,54	22,96
D8n004sh_A	Blok D8 noordgevel 004 sociale huur	3,00	30,21	30,21	22,93
D7n001avk_	Blok D7 noordgevel 001 vrije koop	9,50	30,97	30,97	22,91
D8n002sh_B	Blok D8 noordgevel 002 sociale huur	6,50	31,40	31,40	22,91
D2n005cvk_	Blok D2 noordgevel 005 vrije koop	48,50	36,53	36,53	22,86
C5w014cmh_	Blok C5 westgevel 014 midden huur	21,50	31,56	31,56	22,83
C4w003bk_E	Blok C4 westgevel 003 betaalbare koop	15,50	30,75	30,75	22,82
D8n001sh_B	Blok D8 noordgevel 001 sociale huur	6,50	30,94	30,94	22,76
C5w013cmh_	Blok C5 westgevel 013 midden huur	21,50	31,46	31,46	22,76
D8n003sh_A	Blok D8 noordgevel 003 sociale huur	3,00	30,01	30,01	22,73
D2n005cvk_	Blok D2 noordgevel 005 vrije koop	45,50	35,86	35,86	22,69
C5w014bhm_	Blok C5 westgevel 014 midden huur	18,50	39,54	39,54	22,56
D7n005bvk_	Blok D7 noordgevel 005 vrije koop	21,50	32,02	32,02	22,47
D7n004avk_	Blok D7 noordgevel 004 vrije koop	12,50	31,23	31,23	22,06
C4w003bk_D	Blok C4 westgevel 003 betaalbare koop	12,50	30,79	30,79	21,93
D7n004bvk_	Blok D7 noordgevel 004 vrije koop	21,50	31,26	31,26	21,93
D7n001avk_	Blok D7 noordgevel 001 vrije koop	6,50	30,64	30,64	21,72
D8n002sh_A	Blok D8 noordgevel 002 sociale huur	3,00	29,85	29,85	21,67
D7w015avk_	Blok D7 westgevel 015 vrije koop	15,50	34,10	34,10	21,65
D7n003avk_	Blok D7 noordgevel 003 vrije koop	12,50	30,96	30,96	21,63
C4w003bk_C	Blok C4 westgevel 003 betaalbare koop	9,50	31,24	31,24	21,61
D8n001sh_A	Blok D8 noordgevel 001 sociale huur	3,00	29,87	29,87	21,60
D7n005avk_	Blok D7 noordgevel 005 vrije koop	12,50	31,29	31,29	21,58
D7n003avk_	Blok D7 noordgevel 003 vrije koop	9,50	30,36	30,36	21,43
D7n005avk_	Blok D7 noordgevel 005 vrije koop	18,50	31,58	31,58	21,41
D7n003bvk_	Blok D7 noordgevel 003 vrije koop	21,50	31,57	31,57	21,40
D7n002avk_	Blok D7 noordgevel 002 vrije koop	9,50	30,42	30,42	21,37
D7n005avk_	Blok D7 noordgevel 005 vrije koop	9,50	30,96	30,96	21,23
D7n004avk_	Blok D7 noordgevel 004 vrije koop	9,50	30,61	30,61	21,10
D7n002avk_	Blok D7 noordgevel 002 vrije koop	12,50	29,67	29,67	21,00
D7n004avk_	Blok D7 noordgevel 004 vrije koop	18,50	31,28	31,28	21,00
D7n002bvk_	Blok D7 noordgevel 002 vrije koop	21,50	29,89	29,89	20,90
C4w003bk_B	Blok C4 westgevel 003 betaalbare koop	6,50	30,05	30,05	20,89
D7n005avk_	Blok D7 noordgevel 005 vrije koop	15,50	31,61	31,61	20,79
D7n003avk_	Blok D7 noordgevel 003 vrije koop	18,50	31,53	31,53	20,60
D7n001avk_	Blok D7 noordgevel 001 vrije koop	3,00	30,26	30,26	20,50
D7n003avk_	Blok D7 noordgevel 003 vrije koop	6,50	29,43	29,43	20,45
D7n004avk_	Blok D7 noordgevel 004 vrije koop	15,50	31,34	31,34	20,45
D7n002avk_	Blok D7 noordgevel 002 vrije koop	6,50	29,56	29,56	20,42
D7n002avk_	Blok D7 noordgevel 002 vrije koop	18,50	30,46	30,46	20,21
D7n003avk_	Blok D7 noordgevel 003 vrije koop	15,50	31,49	31,49	20,09
D7n002avk_	Blok D7 noordgevel 002 vrije koop	15,50	30,36	30,36	19,75
C4w003bk_A	Blok C4 westgevel 003 betaalbare koop	3,00	29,42	29,42	19,67
D7n002avk_	Blok D7 noordgevel 002 vrije koop	3,00	29,02	29,02	19,14
D7n003avk_	Blok D7 noordgevel 003 vrije koop	3,00	28,66	28,66	19,03
D7n004avk_	Blok D7 noordgevel 004 vrije koop	6,50	--	--	--
D7n005avk_	Blok D7 noordgevel 005 vrije koop	6,50	--	--	--

Alle getoonde dB-waarden zijn A-gewogen

Maximale geluidniveaus gesorteerd op hoogste waarde nachtperiode
Aldi_overige activiteiten deelbijdrage

Alcedo
24-10488

Rapport: Resultatentabel
Model: M35d - Euromarkt Alphen aan den Rijn_geluidvanwege Aldi -max. hoogtes app
LAmx bij Bron voor toetspunt: Bo014aYTC_ - Blok B oostgevel 014 YTC
Groep: zonder laden en lossen

Naam		Hoogte	Dag	Avond	Nacht
Bo014aYTC_	Blok B oostgevel 014 YTC	6,50	59,57	59,57	59,57
B-S413	LAmx blok B super. LBK	7,30	59,57	59,57	59,57
B-S411	LAmx blok B super. condensor 3 vent	7,00	43,81	43,81	43,81
B-S412	LAmx blok B super. condensor 3 vent	7,00	43,56	43,56	43,56
B-S611	LAmx dichtslaande autoportieren	0,75	49,09	49,09	--
B-S610	LAmx dichtslaande autoportieren	0,75	51,41	51,41	--
B-S609	LAmx dichtslaande autoportieren	0,75	55,33	55,33	--
B-S608	LAmx dichtslaande autoportieren	0,75	48,69	48,69	--
B-S607	LAmx dichtslaande autoportieren	0,75	53,44	53,44	--
B-S606	LAmx dichtslaande autoportieren	0,75	56,28	56,28	--
B-S605	LAmx dichtslaande autoportieren	0,75	50,92	50,92	--
B-S603	LAmx dichtslaande autoportieren	0,75	56,31	56,31	--
B-S602	LAmx dichtslaande autoportieren	0,75	58,09	58,09	--
B-S601	LAmx dichtslaande autoportieren	0,75	48,19	48,19	--
B-S513	LAmx blok B super. winkelwagens klinkers	0,50	47,29	47,29	--
B-S512	LAmx blok B super. winkelwagens klinkers	0,50	48,06	48,06	--
B-S514	LAmx blok B super. winkelwagens klinkers	0,50	44,83	44,83	--
B-S511	LAmx blok B super. winkelwagens klinkers	0,50	45,64	45,64	--
B-S604	LAmx dichtslaande autoportieren	0,75	54,49	54,49	--
LAmx	(hoofdgroep)	0,00	59,57	59,57	59,57

BIJLAGE 4

**FIGUREN EN
INVOERGEGEVENS
PARKEERGARAGES**

ALCEDO 

**GEEN GEDOE.
GRAAG GEDAAN.**

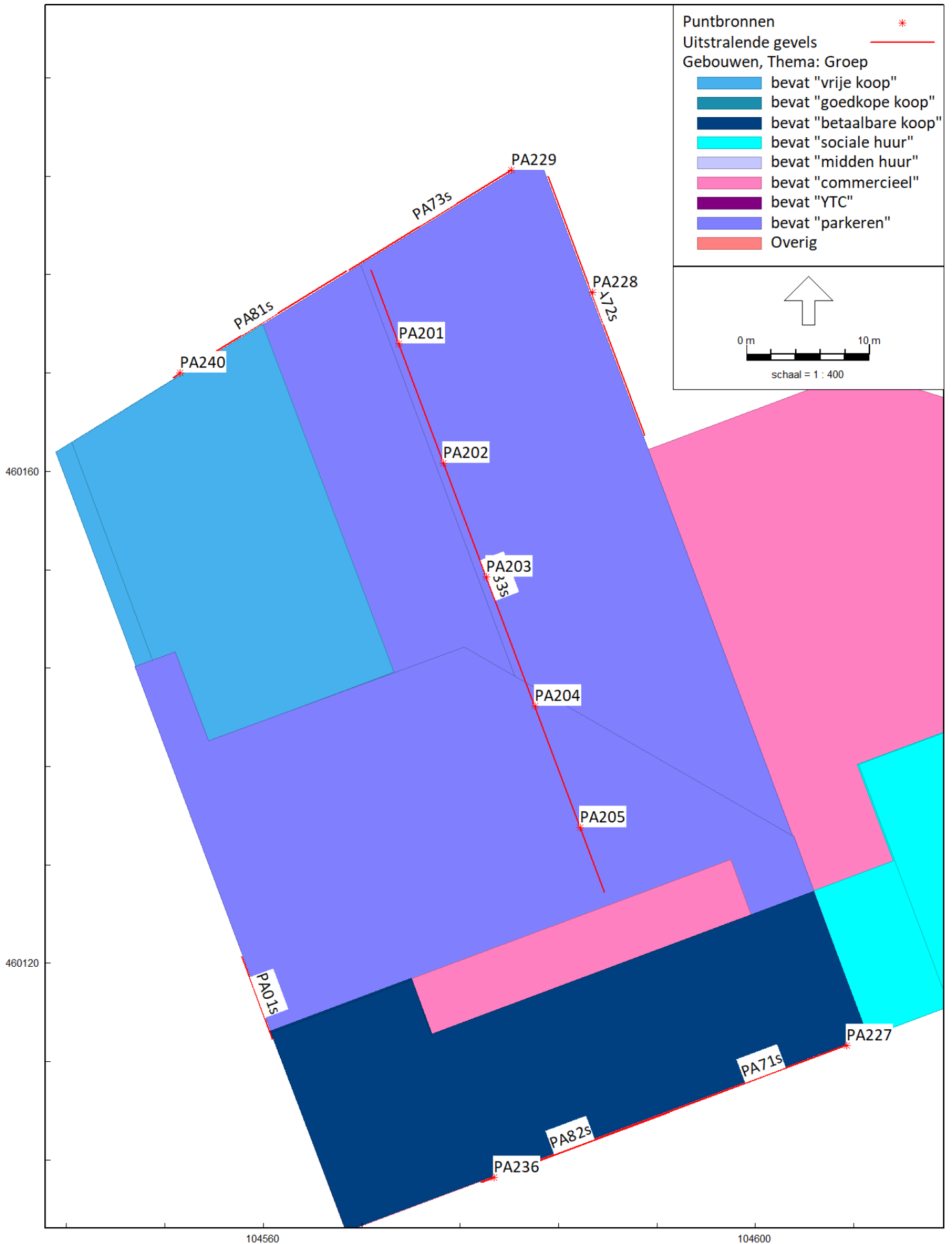

Figuur 7 Weergave bronnen blok A

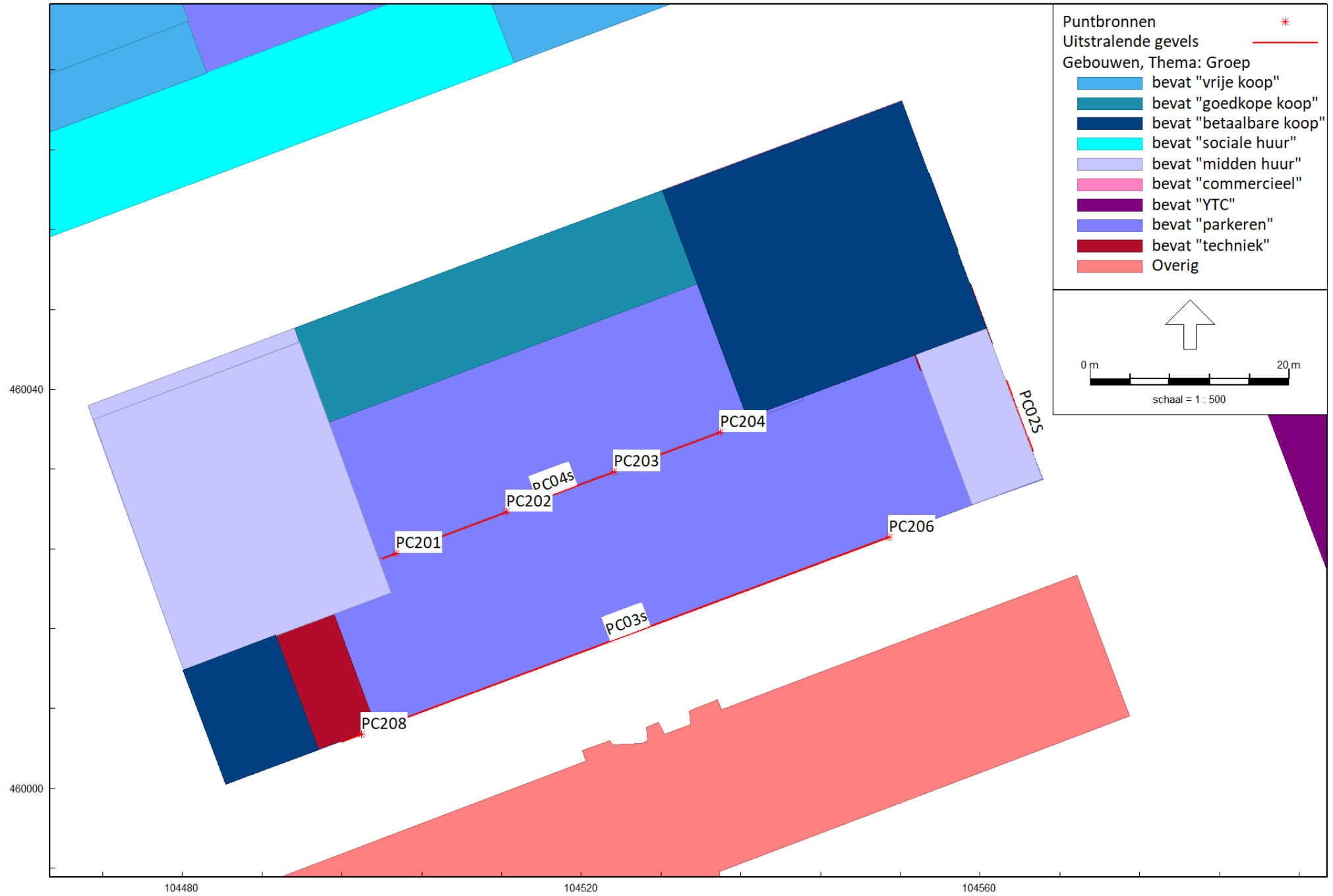

Omgevingswet, industrie, [V01 parkeergarages - M25a - Euromarkt Alphen aan den Rijn_geluidvanwege nieuwe voorzieningen-max. hoogtes app met stuwven], Geomilieu V2024 rev 1 Licentiehouder: Alcedo

Figuur 8 Weergave bronnen parkeergarage blok C

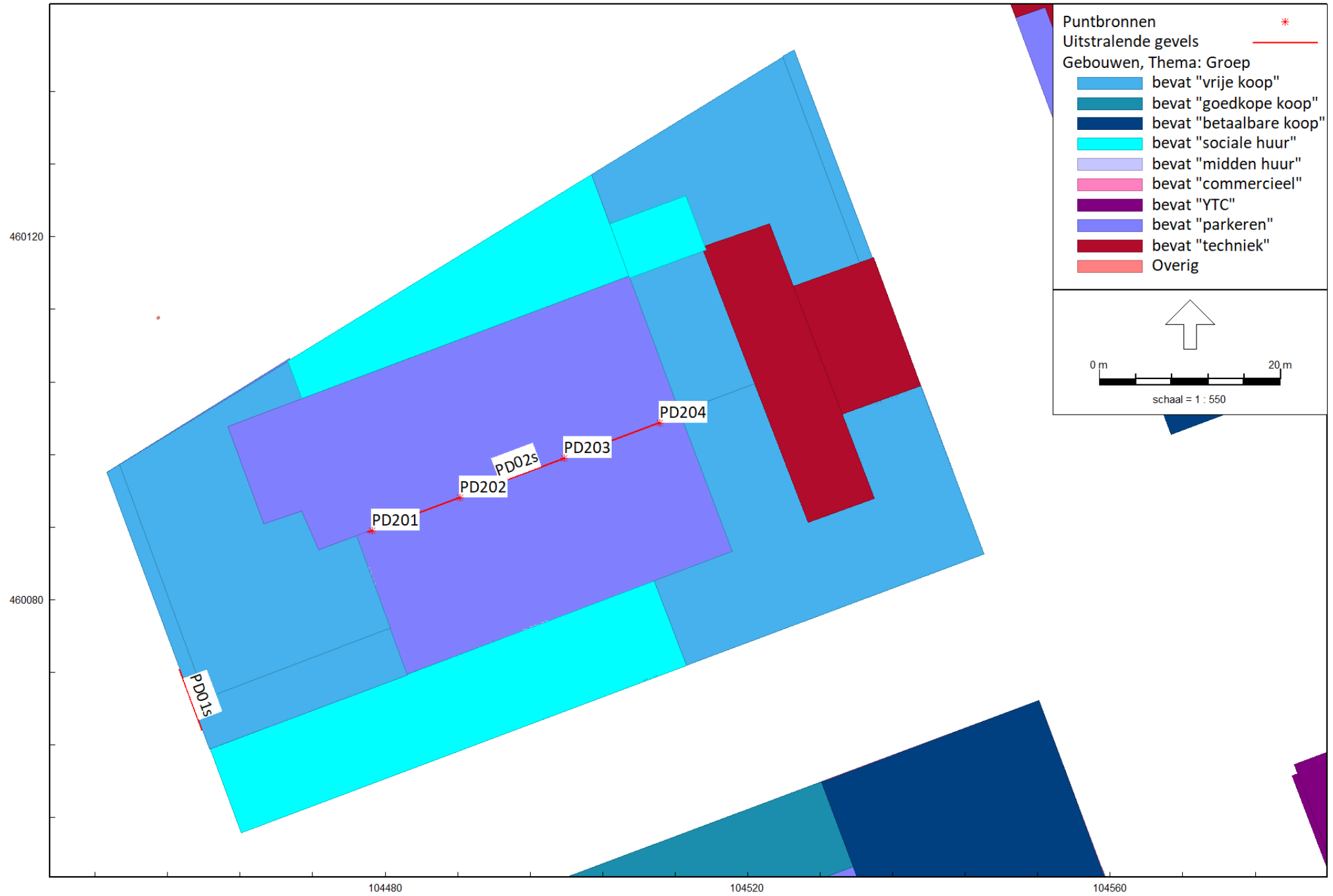

Omgevingswet, industrie, [V01 parkeergarages - M25a - Euromarkt Alphen aan den Rijn_geluidvanwege nieuwe voorzieningen-max. hoogtes app met stuwven], Geomilieu V2024 rev 1 Licentiehouder: Alcedo

Figuur 9 Weergave bronnen parkeergarage blok D

Rapport: Lijst van model eigenschappen
Model: M25a - Euromarkt Alphen aan den Rijn_geluidvanwege nieuwe voorzieningen-max. hoogtes app met stuwven

Model eigenschap

Omschrijving	M25a - Euromarkt Alphen aan den Rijn_geluidvanwege nieuwe voorzieningen-max. hoogtes app met stuwven
Verantwoordelijke	[REDACTED]
Rekenmethode	#2 Industrielawaai Omgevingswet, industrie
Aangemaakt door	[REDACTED] 19-6-2024
Laatst ingezien door	[REDACTED] 5-12-2024
Model aangemaakt met	Geomilieu V2024
Dagperiode	07:00 - 19:00
Avondperiode	19:00 - 23:00
Nachtperiode	23:00 - 07:00
Samengestelde periode	Etmaalwaarde
Waarde	Max(Dag, Avond + 5, Nacht + 10)
Standaard maaiveldhoogte	0
Rekenhoogte contouren	4
Detailniveau toetspunt resultaten	Bronresultaten
Detailniveau resultaten grids	Groepsresultaten
Rekenoptimalisatie aan	Ja
Zoekafstand [m]	5000
Meteorologische correctie	Toepassen standaard, 5,0
Standaard bodemfactor	0,0
Absorptiestandaarden	Standaard
Dynamische foutmarge	--
Clusteren gebouwen	Ja
Verwijderen binnenwanden	Ja
Max.refl.afstand	--
Max.refl.diepte	1

Invoergegevens rekenmodel blok A
LAr,LT uitstralende geveldelen

Alcedo
24-10488

Model: M25a - Euromarkt Alphen aan den Rijn_geluidvanwege nieuwe voorzieningen-max. hoogtes app met stuwven
Groep: LAr,LT
Lijst van Uitstralende geveldelen, voor rekenmethode Industrielawaai - Omgevingswet, industrie

Naam	Lw 1k	Lw 2k	Lw 4k	Lw 8k	Red 31	Red 63	Red 125	Red 250	Red 500	Red 1k	Red 2k	Red 4k	Red 8k
PA01	49,77	55,57	52,37	47,37	0,00	0,00	0,00	0,00	0,00	0,00	0,00	0,00	0,00
PA01s	72,57	69,07	59,67	49,57	0,00	0,00	0,00	0,00	0,00	0,00	0,00	0,00	0,00
PA21	60,08	65,88	62,78	57,78	0,00	0,00	0,00	0,00	0,00	0,00	0,00	0,00	0,00
PA21s	54,18	50,48	41,08	31,28	0,00	0,00	0,00	0,00	0,00	0,00	0,00	0,00	0,00
PA31	59,99	65,89	62,69	57,69	0,00	0,00	0,00	0,00	0,00	0,00	0,00	0,00	0,00
PA31s	49,39	45,69	36,29	27,09	0,00	0,00	0,00	0,00	0,00	0,00	0,00	0,00	0,00
PA32	32,87	38,77	35,57	30,57	0,00	0,00	0,00	0,00	0,00	0,00	0,00	0,00	0,00
PA32s	54,67	50,97	41,57	31,77	0,00	0,00	0,00	0,00	0,00	0,00	0,00	0,00	0,00
PA33	60,09	65,99	62,79	57,79	0,00	0,00	0,00	0,00	0,00	0,00	0,00	0,00	0,00
PA33s	49,49	45,79	36,39	27,19	0,00	0,00	0,00	0,00	0,00	0,00	0,00	0,00	0,00
PA41	58,85	64,65	61,55	56,55	0,00	0,00	0,00	0,00	0,00	0,00	0,00	0,00	0,00
PA41s	49,35	45,65	36,25	27,05	0,00	0,00	0,00	0,00	0,00	0,00	0,00	0,00	0,00
PA42	58,81	64,61	61,51	56,51	0,00	0,00	0,00	0,00	0,00	0,00	0,00	0,00	0,00
PA42s	49,31	45,61	36,21	27,01	0,00	0,00	0,00	0,00	0,00	0,00	0,00	0,00	0,00
PA51	58,29	64,19	60,99	55,99	0,00	0,00	0,00	0,00	0,00	0,00	0,00	0,00	0,00
PA51s	49,29	45,59	36,19	26,99	0,00	0,00	0,00	0,00	0,00	0,00	0,00	0,00	0,00
PA52	31,27	37,07	33,97	28,97	0,00	0,00	0,00	0,00	0,00	0,00	0,00	0,00	0,00
PA52s	54,27	50,57	41,17	31,47	0,00	0,00	0,00	0,00	0,00	0,00	0,00	0,00	0,00
PA53	58,39	64,29	61,09	56,09	0,00	0,00	0,00	0,00	0,00	0,00	0,00	0,00	0,00
PA53s	49,39	45,69	36,29	27,09	0,00	0,00	0,00	0,00	0,00	0,00	0,00	0,00	0,00
PA61	56,65	62,55	59,35	54,35	0,00	0,00	0,00	0,00	0,00	0,00	0,00	0,00	0,00
PA61s	49,25	45,55	36,15	26,95	0,00	0,00	0,00	0,00	0,00	0,00	0,00	0,00	0,00
PA62	56,61	62,51	59,31	54,31	0,00	0,00	0,00	0,00	0,00	0,00	0,00	0,00	0,00
PA62s	49,21	45,51	36,11	26,91	0,00	0,00	0,00	0,00	0,00	0,00	0,00	0,00	0,00
PA71	55,29	61,19	57,99	52,99	0,00	0,00	0,00	0,00	0,00	0,00	0,00	0,00	0,00
PA71s	49,29	45,59	36,19	26,99	0,00	0,00	0,00	0,00	0,00	0,00	0,00	0,00	0,00
PA72	28,27	34,07	30,87	25,87	0,00	0,00	0,00	0,00	0,00	0,00	0,00	0,00	0,00
PA72s	54,27	50,57	41,17	31,47	0,00	0,00	0,00	0,00	0,00	0,00	0,00	0,00	0,00
PA73	55,39	61,29	58,09	53,09	0,00	0,00	0,00	0,00	0,00	0,00	0,00	0,00	0,00
PA73s	49,39	45,69	36,29	27,09	0,00	0,00	0,00	0,00	0,00	0,00	0,00	0,00	0,00
PA81	51,95	57,75	54,65	49,65	0,00	0,00	0,00	0,00	0,00	0,00	0,00	0,00	0,00
PA81s	49,25	45,55	36,15	26,95	0,00	0,00	0,00	0,00	0,00	0,00	0,00	0,00	0,00
PA82	51,91	57,71	54,61	49,61	0,00	0,00	0,00	0,00	0,00	0,00	0,00	0,00	0,00
PA82s	49,21	45,51	36,11	26,91	0,00	0,00	0,00	0,00	0,00	0,00	0,00	0,00	0,00
PA83	39,09	44,89	41,69	36,69	0,00	0,00	0,00	0,00	0,00	0,00	0,00	0,00	0,00
PA83s	69,49	65,79	56,39	46,29	0,00	0,00	0,00	0,00	0,00	0,00	0,00	0,00	0,00

Invoergegevens rekenmodel blok A
LAmax puntbronnen

Alcedo
24-10488

Model: M25a - Euromarkt Alphen aan den Rijn_geluidvanwege nieuwe voorzieningen-max. hoogtes app met stuwven
Groep: LAmax
Lijst van Puntbronnen, voor rekenmethode Industrielawaai - Omgevingswet, industrie

Naam	Omschr.	Hoogte	Maaiveld	Hdef.	Namespace	LokaalID	Versie	SituatieVan	Type	Richt.	Hoek	Cb(D)	Cb(A)	Cb(N)	Weging	GeenRef.	GeenDemping	GeenProces	Lw 31	Lw 63	Lw 125	Lw 250	Lw 500
PA201	LAmax dichtslaande autoportieren	15,75	-0,83	Relatief				0	Normale puntbron	0,00	360,00	99,00	99,00	99,00	A	Nee	Nee	Nee	69,00	77,00	92,00	89,00	94,00
PA202	LAmax dichtslaande autoportieren	15,75	-0,70	Relatief				0	Normale puntbron	0,00	360,00	99,00	99,00	99,00	A	Nee	Nee	Nee	69,00	77,00	92,00	89,00	94,00
PA204	LAmax dichtslaande autoportieren	15,75	-0,71	Relatief				0	Normale puntbron	0,00	360,00	99,00	99,00	99,00	A	Nee	Nee	Nee	69,00	77,00	92,00	89,00	94,00
PA205	LAmax dichtslaande autoportieren	15,75	-0,71	Relatief				0	Normale puntbron	0,00	360,00	99,00	99,00	99,00	A	Nee	Nee	Nee	69,00	77,00	92,00	89,00	94,00
PA207	LAmax dichtslaande autoportieren	8,25	-0,85	Relatief				0	Normale puntbron	0,00	360,00	99,00	99,00	99,00	A	Nee	Nee	Nee	69,00	77,00	92,00	89,00	94,00
PA208	LAmax dichtslaande autoportieren	8,25	-0,78	Relatief				0	Normale puntbron	0,00	360,00	99,00	99,00	99,00	A	Nee	Nee	Nee	69,00	77,00	92,00	89,00	94,00
PA209	LAmax dichtslaande autoportieren	8,25	-0,91	Relatief				0	Normale puntbron	0,00	360,00	99,00	99,00	99,00	A	Nee	Nee	Nee	69,00	77,00	92,00	89,00	94,00
PA210	LAmax dichtslaande autoportieren	6,75	-1,07	Relatief				0	Normale puntbron	0,00	360,00	99,00	99,00	99,00	A	Nee	Nee	Nee	69,00	77,00	92,00	89,00	94,00
PA217	LAmax dichtslaande autoportieren	11,25	-0,85	Relatief				0	Normale puntbron	0,00	360,00	99,00	99,00	99,00	A	Nee	Nee	Nee	69,00	77,00	92,00	89,00	94,00
PA218	LAmax dichtslaande autoportieren	11,25	-0,78	Relatief				0	Normale puntbron	0,00	360,00	99,00	99,00	99,00	A	Nee	Nee	Nee	69,00	77,00	92,00	89,00	94,00
PA219	LAmax dichtslaande autoportieren	11,25	-0,91	Relatief				0	Normale puntbron	0,00	360,00	99,00	99,00	99,00	A	Nee	Nee	Nee	69,00	77,00	92,00	89,00	94,00
PA220	LAmax dichtslaande autoportieren	9,75	-1,07	Relatief				0	Normale puntbron	0,00	360,00	99,00	99,00	99,00	A	Nee	Nee	Nee	69,00	77,00	92,00	89,00	94,00
PA227	LAmax dichtslaande autoportieren	14,25	-0,85	Relatief				0	Normale puntbron	0,00	360,00	99,00	99,00	99,00	A	Nee	Nee	Nee	69,00	77,00	92,00	89,00	94,00
PA228	LAmax dichtslaande autoportieren	14,25	-0,78	Relatief				0	Normale puntbron	0,00	360,00	99,00	99,00	99,00	A	Nee	Nee	Nee	69,00	77,00	92,00	89,00	94,00
PA229	LAmax dichtslaande autoportieren	14,25	-0,91	Relatief				0	Normale puntbron	0,00	360,00	99,00	99,00	99,00	A	Nee	Nee	Nee	69,00	77,00	92,00	89,00	94,00
PA230	LAmax dichtslaande autoportieren	12,75	-1,07	Relatief				0	Normale puntbron	0,00	360,00	99,00	99,00	99,00	A	Nee	Nee	Nee	69,00	77,00	92,00	89,00	94,00
PA240	LAmax dichtslaande autoportieren	15,75	-1,07	Relatief				0	Normale puntbron	0,00	360,00	99,00	99,00	99,00	A	Nee	Nee	Nee	69,00	77,00	92,00	89,00	94,00

Invoergegevens rekenmodel blok A
 LAmax puntbronnen

Alcedo
 24-10488

Model: M25a - Euromarkt Alphen aan den Rijn_geluidvanwege nieuwe voorzieningen-max. hoogtes app met stuwven
 Groep: LAmax
 Lijst van Puntbronnen, voor rekenmethode Industrielawaai - Omgevingswet, industrie

Naam	Lw 1k	Lw 2k	Lw 4k	Lw 8k	Red 31	Red 63	Red 125	Red 250	Red 500	Red 1k	Red 2k	Red 4k	Red 8k
PA201	90,00	92,00	87,00	78,00	0,00	0,00	0,00	0,00	0,00	0,00	0,00	0,00	0,00
PA202	90,00	92,00	87,00	78,00	0,00	0,00	0,00	0,00	0,00	0,00	0,00	0,00	0,00
PA204	90,00	92,00	87,00	78,00	0,00	0,00	0,00	0,00	0,00	0,00	0,00	0,00	0,00
PA205	90,00	92,00	87,00	78,00	0,00	0,00	0,00	0,00	0,00	0,00	0,00	0,00	0,00
PA207	90,00	92,00	87,00	78,00	0,00	0,00	0,00	0,00	0,00	0,00	0,00	0,00	0,00
PA208	90,00	92,00	87,00	78,00	0,00	0,00	0,00	0,00	0,00	0,00	0,00	0,00	0,00
PA209	90,00	92,00	87,00	78,00	0,00	0,00	0,00	0,00	0,00	0,00	0,00	0,00	0,00
PA210	90,00	92,00	87,00	78,00	0,00	0,00	0,00	0,00	0,00	0,00	0,00	0,00	0,00
PA217	90,00	92,00	87,00	78,00	0,00	0,00	0,00	0,00	0,00	0,00	0,00	0,00	0,00
PA218	90,00	92,00	87,00	78,00	0,00	0,00	0,00	0,00	0,00	0,00	0,00	0,00	0,00
PA219	90,00	92,00	87,00	78,00	0,00	0,00	0,00	0,00	0,00	0,00	0,00	0,00	0,00
PA220	90,00	92,00	87,00	78,00	0,00	0,00	0,00	0,00	0,00	0,00	0,00	0,00	0,00
PA227	90,00	92,00	87,00	78,00	0,00	0,00	0,00	0,00	0,00	0,00	0,00	0,00	0,00
PA228	90,00	92,00	87,00	78,00	0,00	0,00	0,00	0,00	0,00	0,00	0,00	0,00	0,00
PA229	90,00	92,00	87,00	78,00	0,00	0,00	0,00	0,00	0,00	0,00	0,00	0,00	0,00
PA230	90,00	92,00	87,00	78,00	0,00	0,00	0,00	0,00	0,00	0,00	0,00	0,00	0,00
PA240	90,00	92,00	87,00	78,00	0,00	0,00	0,00	0,00	0,00	0,00	0,00	0,00	0,00

Invoergegevens rekenmodel blok C
LAR,LT uitstralende geveldelen

Alcedo
24-10488

Model: M25a - Euromarkt Alphen aan den Rijn_geluidvanwege nieuwe voorzieningen-max. hoogtes app met stuwven
Groep: LAR,LT
Lijst van Uitstralende gevels, voor rekenmethode Industrielawaai - Omgevingswet, industrie

Naam	Omschr.	ISO_H	ISO M.	Hdef.	Namespace	LokaalID	Versie	BinBui	Cdifuus	Weging	TypeLw	Cb(D)	Cb(A)	Cb(N)	Hoogte	DeltaL	DeltaH	Lp 31	Lp 63	Lp 125	Lp 250	Lp 500	Lp 1k	Lp 2k	Lp 4k	Lp 8k
PC01	Parkeergarage C open delen laag 0	1,50	--	Relatief				Ja	5	A	False	3,80	0,00	9,00	1,5	2,0	2,0	29,70	49,00	45,50	46,50	47,30	49,30	55,20	52,00	47,00
PC01s	stuwvent Parkeergar C open delen laag 0	1,50	--	Relatief				Ja	5	A	False	0,00	0,00	0,00	1,5	2,0	2,0	13,00	19,80	29,20	31,00	38,90	38,00	34,40	25,00	16,30
PC02	Parkeergarage C open delen laag 0	0,00	--	Relatief				Ja	5	A	False	3,80	0,00	9,00	4,0	5,0	5,0	30,20	49,30	45,80	46,90	47,80	49,80	55,70	52,60	47,60
PC02S	stuwvent Parkeergarage C open delen laag 0	0,00	--	Relatief				Ja	5	A	False	0,00	0,00	0,00	4,0	5,0	5,0	11,50	11,70	13,40	14,20	19,50	18,80	16,10	12,30	11,60
PC03	Parkeergarage C open delen laag 2	4,50	--	Relatief				Ja	5	A	False	3,80	0,00	9,00	1,5	2,0	2,0	26,80	46,00	42,50	43,60	44,40	46,40	52,20	49,10	44,10
PC03s	stuwvent Parkeergar C open delen laag 2	4,50	--	Relatief				Ja	5	A	False	0,00	0,00	0,00	1,5	2,0	2,0	13,00	19,80	29,20	31,00	38,90	38,00	34,40	25,00	16,30
PC04	Parkeergarage C open delen laag 3	6,00	--	Relatief				Ja	5	A	False	3,80	0,00	8,90	1,5	2,0	2,0	18,40	37,60	34,10	35,10	36,00	38,00	43,80	40,70	35,60
PC04s	stuwvent Parkeergar C open delen laag 3	6,00	--	Relatief				Ja	5	A	False	0,00	0,00	0,00	1,5	2,0	2,0	13,00	19,80	29,20	31,00	38,90	38,00	34,40	25,00	16,30

Invoergegevens rekenmodel blok C
LAr,LT uitstralende geveldelen

Alcedo
24-10488

Model: M25a - Euromarkt Alphen aan den Rijn_geluidvanwege nieuwe voorzieningen-max. hoogtes app met stuwven
Groep: LAr,LT
Lijst van Uitstralende gevels, voor rekenmethode Industrielawaai - Omgevingswet, industrie

Naam	Isolatie 31	Isolatie 63	Isolatie 125	Isolatie 250	Isolatie 500	Isolatie 1k	Isolatie 2k	Isolatie 4k	Isolatie 8k	LwM2 31	LwM2 63	LwM2 125	LwM2 250	LwM2 500	LwM2 1k	LwM2 2k	LwM2 4k	LwM2 8k	Lw 31	Lw 63	Lw 125	Lw 250	Lw 500	Lw 1k
PC01	0,00	0,00	0,00	0,00	0,00	0,00	0,00	0,00	0,00	24,70	44,00	40,50	41,50	42,30	44,30	50,20	47,00	42,00	44,39	63,69	60,19	61,19	61,99	63,99
PC01s	0,00	0,00	0,00	0,00	0,00	0,00	0,00	0,00	0,00	8,00	14,80	24,20	26,00	33,90	33,00	29,40	20,00	11,30	27,69	34,49	43,89	45,69	53,59	52,69
PC02	0,00	0,00	0,00	0,00	0,00	0,00	0,00	0,00	0,00	25,20	44,30	40,80	41,90	42,80	44,80	50,70	47,60	42,60	40,00	59,10	55,60	56,70	57,60	59,60
PC02S	0,00	0,00	0,00	0,00	0,00	0,00	0,00	0,00	0,00	6,50	6,70	8,40	9,20	14,50	13,80	11,10	7,30	6,60	21,30	21,50	23,20	24,00	29,30	28,60
PC03	0,00	0,00	0,00	0,00	0,00	0,00	0,00	0,00	0,00	21,80	41,00	37,50	38,60	39,40	41,40	47,20	44,10	39,10	41,49	60,69	57,19	58,29	59,09	61,09
PC03s	0,00	0,00	0,00	0,00	0,00	0,00	0,00	0,00	0,00	8,00	14,80	24,20	26,00	33,90	33,00	29,40	20,00	11,30	27,69	34,49	43,89	45,69	53,59	52,69
PC04	0,00	0,00	0,00	0,00	0,00	0,00	0,00	0,00	0,00	13,40	32,60	29,10	30,10	31,00	33,00	38,80	35,70	30,60	30,92	50,12	46,62	47,62	48,52	50,52
PC04s	0,00	0,00	0,00	0,00	0,00	0,00	0,00	0,00	0,00	8,00	14,80	24,20	26,00	33,90	33,00	29,40	20,00	11,30	25,52	32,32	41,72	43,52	51,42	50,52

Invoergegevens rekenmodel blok C
LAr,LT uitstralende geveldelen

Alcedo
24-10488

Model: M25a - Euromarkt Alphen aan den Rijn_geluidvanwege nieuwe voorzieningen-max. hoogtes app met stuwven
Groep: LAr,LT
Lijst van Uitstralende geveldelen, voor rekenmethode Industrielawaai - Omgevingswet, industrie

Naam	Lw 2k	Lw 4k	Lw 8k	Red 31	Red 63	Red 125	Red 250	Red 500	Red 1k	Red 2k	Red 4k	Red 8k
PC01	69,89	66,69	61,69	0,00	0,00	0,00	0,00	0,00	0,00	0,00	0,00	0,00
PC01s	49,09	39,69	30,99	0,00	0,00	0,00	0,00	0,00	0,00	0,00	0,00	0,00
PC02	65,50	62,40	57,40	0,00	0,00	0,00	0,00	0,00	0,00	0,00	0,00	0,00
PC02S	25,90	22,10	21,40	0,00	0,00	0,00	0,00	0,00	0,00	0,00	0,00	0,00
PC03	66,89	63,79	58,79	0,00	0,00	0,00	0,00	0,00	0,00	0,00	0,00	0,00
PC03s	49,09	39,69	30,99	0,00	0,00	0,00	0,00	0,00	0,00	0,00	0,00	0,00
PC04	56,32	53,22	48,12	0,00	0,00	0,00	0,00	0,00	0,00	0,00	0,00	0,00
PC04s	46,92	37,52	28,82	0,00	0,00	0,00	0,00	0,00	0,00	0,00	0,00	0,00

Invoergegevens rekenmodel blok C
 LAmax puntbronnen

Alcedo
 24-10488

Model: M25a - Euromarkt Alphen aan den Rijn_geluidvanwege nieuwe voorzieningen-max. hoogtes app met stuwven
 Groep: LAmax
 Lijst van Puntbronnen, voor rekenmethode Industrielawaai - Omgevingswet, industrie

Naam	Omschr.	Hoogte	Maaiveld	Hdef.	Namespace	LokaalID	Versie	SituatieVan	Type	Richt.	Hoek	Cb(D)	Cb(A)	Cb(N)	Weging	GeenRef.	GeenDemping	GeenProces	Lw 31	Lw 63	Lw 125	Lw 250	Lw 500
PC201	LAmax dichtslaande autoportieren	6,75	-0,88	Relatief				0	Normale puntbron	0,00	360,00	99,00	99,00	99,00	A	Nee	Nee	Nee	69,00	77,00	92,00	89,00	94,00
PC202	LAmax dichtslaande autoportieren	6,75	-0,87	Relatief				0	Normale puntbron	0,00	360,00	99,00	99,00	99,00	A	Nee	Nee	Nee	69,00	77,00	92,00	89,00	94,00
PC203	LAmax dichtslaande autoportieren	6,75	-0,97	Relatief				0	Normale puntbron	0,00	360,00	99,00	99,00	99,00	A	Nee	Nee	Nee	69,00	77,00	92,00	89,00	94,00
PC204	LAmax dichtslaande autoportieren	6,75	-0,99	Relatief				0	Normale puntbron	0,00	360,00	99,00	99,00	99,00	A	Nee	Nee	Nee	69,00	77,00	92,00	89,00	94,00
PC205	LAmax dichtslaande autoportieren	2,25	-1,01	Relatief				0	Normale puntbron	0,00	360,00	99,00	99,00	99,00	A	Nee	Nee	Nee	69,00	77,00	92,00	89,00	94,00
PC206	LAmax dichtslaande autoportieren	5,25	-1,01	Relatief				0	Normale puntbron	0,00	360,00	99,00	99,00	99,00	A	Nee	Nee	Nee	69,00	77,00	92,00	89,00	94,00
PC207	LAmax dichtslaande autoportieren	2,25	-0,91	Relatief				0	Normale puntbron	0,00	360,00	99,00	99,00	99,00	A	Nee	Nee	Nee	69,00	77,00	92,00	89,00	94,00
PC208	LAmax dichtslaande autoportieren	5,25	-0,91	Relatief				0	Normale puntbron	0,00	360,00	99,00	99,00	99,00	A	Nee	Nee	Nee	69,00	77,00	92,00	89,00	94,00

Model: M25a - Euromarkt Alphen aan den Rijn_geluidvanwege nieuwe voorzieningen-max. hoogtes app met stuwven
Groep: LAmax
Lijst van Puntbronnen, voor rekenmethode Industrielawaai - Omgevingswet, industrie

Naam	Lw 1k	Lw 2k	Lw 4k	Lw 8k	Red 31	Red 63	Red 125	Red 250	Red 500	Red 1k	Red 2k	Red 4k	Red 8k
PC201	90,00	92,00	87,00	78,00	0,00	0,00	0,00	0,00	0,00	0,00	0,00	0,00	0,00
PC202	90,00	92,00	87,00	78,00	0,00	0,00	0,00	0,00	0,00	0,00	0,00	0,00	0,00
PC203	90,00	92,00	87,00	78,00	0,00	0,00	0,00	0,00	0,00	0,00	0,00	0,00	0,00
PC204	90,00	92,00	87,00	78,00	0,00	0,00	0,00	0,00	0,00	0,00	0,00	0,00	0,00
PC205	90,00	92,00	87,00	78,00	0,00	0,00	0,00	0,00	0,00	0,00	0,00	0,00	0,00
PC206	90,00	92,00	87,00	78,00	0,00	0,00	0,00	0,00	0,00	0,00	0,00	0,00	0,00
PC207	90,00	92,00	87,00	78,00	0,00	0,00	0,00	0,00	0,00	0,00	0,00	0,00	0,00
PC208	90,00	92,00	87,00	78,00	0,00	0,00	0,00	0,00	0,00	0,00	0,00	0,00	0,00

Invoergegevens rekenmodel blok D
 LAr,LT uitstralende geveldelen

Alcedo
 24-10488

Model: M25a - Euromarkt Alphen aan den Rijn_geluidvanwege nieuwe voorzieningen-max. hoogtes app met stuwven
 Groep: LAr,LT
 Lijst van Uitstralende gevels, voor rekenmethode Industrielawaai - Omgevingswet, industrie

Naam	Omschr.	ISO_H	ISO M.	Hdef.	Namespace	LokaalID	Versie	BinBui	Cdifuus	Weging	TypeLw	Cb(D)	Cb(A)	Cb(N)	Hoogte	DeltaL	DeltaH	Lp 31	Lp 63	Lp 125	Lp 250	Lp 500	Lp 1k	Lp 2k	Lp 4k	Lp 8k
PD01	Parkeergarage D open delen laag 0	0,00	--	Relatief				Ja	5	A	False	3,80	0,00	9,00	4,0	5,0	5,0	29,90	49,20	45,60	46,60	47,50	49,50	55,30	52,20	47,20
PD01s	stuwvent Parkeergar D open delen laag 0	0,00	--	Relatief				Ja	5	A	False	0,00	0,00	0,00	4,0	5,0	5,0	18,00	27,80	37,80	39,60	47,50	46,60	42,90	33,50	23,60
PD02	Parkeergarage D open delen laag 5	9,00	--	Relatief				Ja	5	A	False	4,00	0,00	8,80	1,5	2,0	2,0	23,00	42,30	38,70	39,70	40,60	42,60	48,40	45,30	40,30
PD02s	stuwvent Parkeergar D open delen laag 5	9,00	--	Relatief				Ja	5	A	False	0,00	0,00	0,00	1,5	2,0	2,0	13,50	21,00	30,60	32,40	40,30	39,40	35,70	26,30	17,30

Invoergegevens rekenmodel blok D
 LAr,LT uitstralende geveldelen

Alcedo
 24-10488

Model: M25a - Euromarkt Alphen aan den Rijn_geluidvanwege nieuwe voorzieningen-max. hoogtes app met stuwven
 Groep: LAr,LT
 Lijst van Uitstralende gevels, voor rekenmethode Industrielawaai - Omgevingswet, industrie

Naam	Isolatie 31	Isolatie 63	Isolatie 125	Isolatie 250	Isolatie 500	Isolatie 1k	Isolatie 2k	Isolatie 4k	Isolatie 8k	LwM2 31	LwM2 63	LwM2 125	LwM2 250	LwM2 500	LwM2 1k	LwM2 2k	LwM2 4k	LwM2 8k	Lw 31	Lw 63	Lw 125	Lw 250	Lw 500	Lw 1k
PD01	0,00	0,00	0,00	0,00	0,00	0,00	0,00	0,00	0,00	24,90	44,20	40,60	41,60	42,50	44,50	50,30	47,20	42,20	39,43	58,73	55,13	56,13	57,03	59,03
PD01s	0,00	0,00	0,00	0,00	0,00	0,00	0,00	0,00	0,00	13,00	22,80	32,80	34,60	42,50	41,60	37,90	28,50	18,60	27,53	37,33	47,33	49,13	57,03	56,13
PD02	0,00	0,00	0,00	0,00	0,00	0,00	0,00	0,00	0,00	18,00	37,30	33,70	34,70	35,60	37,60	43,40	40,30	35,30	35,36	54,66	51,06	52,06	52,96	54,96
PD02s	0,00	0,00	0,00	0,00	0,00	0,00	0,00	0,00	0,00	8,50	16,00	25,60	27,40	35,30	34,40	30,70	21,30	12,30	25,86	33,36	42,96	44,76	52,66	51,76

Invoergegevens rekenmodel blok D
LAr,LT uitstralende geveldelen

Alcedo
24-10488

Model: M25a - Euromarkt Alphen aan den Rijn_geluidvanwege nieuwe voorzieningen-max. hoogtes app met stuwven
Groep: LAr,LT
Lijst van Uitstralende gevels, voor rekenmethode Industrielawaai - Omgevingswet, industrie

Naam	Lw 2k	Lw 4k	Lw 8k	Red 31	Red 63	Red 125	Red 250	Red 500	Red 1k	Red 2k	Red 4k	Red 8k
PD01	64,83	61,73	56,73	0,00	0,00	0,00	0,00	0,00	0,00	0,00	0,00	0,00
PD01s	52,43	43,03	33,13	0,00	0,00	0,00	0,00	0,00	0,00	0,00	0,00	0,00
PD02	60,76	57,66	52,66	0,00	0,00	0,00	0,00	0,00	0,00	0,00	0,00	0,00
PD02s	48,06	38,66	29,66	0,00	0,00	0,00	0,00	0,00	0,00	0,00	0,00	0,00

Invoergegevens rekenmodel blok D
 LAmax puntbronnen

Alcedo
 24-10488

Model: M25a - Euromarkt Alphen aan den Rijn_geluidvanwege nieuwe voorzieningen-max. hoogtes app met stuwven
 Groep: LAmax
 Lijst van Puntbronnen, voor rekenmethode Industrielawaai - Omgevingswet, industrie

Naam	Omschr.	Hoogte	Maaiveld	Hdef.	Namespace	LokaalID	Versie	SituatieVan	Type	Richt.	Hoek	Cb(D)	Cb(A)	Cb(N)	Weging	GeenRef.	GeenDemping	GeenProces	Lw 31	Lw 63	Lw 125	Lw 250	Lw 500
PA203	LAmax dichtslaande autoportieren	15,75	-0,70	Relatief				0	Normale puntbron	0,00	360,00	99,00	99,00	99,00	A	Nee	Nee	Nee	69,00	77,00	92,00	89,00	94,00
PD201	LAmax dichtslaande autoportieren	9,75	-0,72	Relatief				0	Normale puntbron	0,00	360,00	99,00	99,00	99,00	A	Nee	Nee	Nee	69,00	77,00	92,00	89,00	94,00
PD202	LAmax dichtslaande autoportieren	9,75	-0,75	Relatief				0	Normale puntbron	0,00	360,00	99,00	99,00	99,00	A	Nee	Nee	Nee	69,00	77,00	92,00	89,00	94,00
PD203	LAmax dichtslaande autoportieren	9,75	-0,95	Relatief				0	Normale puntbron	0,00	360,00	99,00	99,00	99,00	A	Nee	Nee	Nee	69,00	77,00	92,00	89,00	94,00
PD204	LAmax dichtslaande autoportieren	9,75	-0,99	Relatief				0	Normale puntbron	0,00	360,00	99,00	99,00	99,00	A	Nee	Nee	Nee	69,00	77,00	92,00	89,00	94,00

Invoergegevens rekenmodel blok D
LAmax puntbronnen

Alcedo
24-10488

Model: M25a - Euromarkt Alphen aan den Rijn_geluidvanwege nieuwe voorzieningen-max. hoogtes app met stuwven
Groep: LAmax
Lijst van Puntbronnen, voor rekenmethode Industrielawaai - Omgevingswet, industrie

Naam	Lw 1k	Lw 2k	Lw 4k	Lw 8k	Red 31	Red 63	Red 125	Red 250	Red 500	Red 1k	Red 2k	Red 4k	Red 8k
PA203	90,00	92,00	87,00	78,00	0,00	0,00	0,00	0,00	0,00	0,00	0,00	0,00	0,00
PD201	90,00	92,00	87,00	78,00	0,00	0,00	0,00	0,00	0,00	0,00	0,00	0,00	0,00
PD202	90,00	92,00	87,00	78,00	0,00	0,00	0,00	0,00	0,00	0,00	0,00	0,00	0,00
PD203	90,00	92,00	87,00	78,00	0,00	0,00	0,00	0,00	0,00	0,00	0,00	0,00	0,00
PD204	90,00	92,00	87,00	78,00	0,00	0,00	0,00	0,00	0,00	0,00	0,00	0,00	0,00

Bepaling halniveau ten behoeve van transmissieberekeningen

Projectnummer	24-10488
Projectomschrijving	Euromarkt parkeergarage blok A
Behandeld door	
Datum	0-2024
Omschrijving hal	laag 0 ingang

halafmetingen gemiddeld	lengte	40,0	m
	breedte	9,0	m
	hoogte	2,8	m
	volume	1008	m ²
strooilichamen	oppervlakte	10	m ²

		absorptiecoëfficiënten (alpha) per octaafband (Hz)									
		31,5	63	125	250	500	1000	2000	4000	8000	
plafond	beton	0,01	0,01	0,01	0,01	0,02	0,02	0,03	0,04	0,04	
strooilichamen	metaal	0,07	0,06	0,04	0,03	0,02	0,02	0,02	0,02	0,02	

bron	coördinaten			bronvermogen L _w [dB(A)] per octaafband (Hz)										bedrijfsduur (%)		
	x	y	z	31,5	63	125	250	500	1000	2000	4000	8000	totaal	dag	avond	nacht
positie 1	4,5	20,0	2,7	50,5	61,2	71,2	73,0	81,1	80,2	76,7	67,4	57,3	85,1	50	50	50
positie 2													9,5			
positie 3													9,5			
positie 4													9,5			
positie 5													9,5			
positie 6													9,5			
positie 7													9,5			
positie 8													9,5			
positie 9													9,5			
positie 10													9,5			
positie 11													9,5			
positie 12													9,5			
positie 13													9,5			
positie 14													9,5			
positie 15													9,5			

Bepaling halniveau ten behoeve van transmissieberekeningen

immissiepunt	coördinaten		
	x	y	z
gevel	0,0	22,0	2,0

halniveau dagperiode

bron	afstand [m]	equivalent geluidniveau Laeq [dB(A)] per octaafband (Hz)									totaal LAeq	totaal Li
		31,5	63	125	250	500	1000	2000	4000	8000		
positie 1	5,0	33,4	44,1	54,1	55,9	63,9	63,0	59,5	50,1	40,0	67,9	70,9
		0,0	0,0	0,0	0,0	0,0	0,0	0,0	0,0	0,0	9,5	0,0
		0,0	0,0	0,0	0,0	0,0	0,0	0,0	0,0	0,0	9,5	0,0
		0,0	0,0	0,0	0,0	0,0	0,0	0,0	0,0	0,0	9,5	0,0
		0,0	0,0	0,0	0,0	0,0	0,0	0,0	0,0	0,0	9,5	0,0
		0,0	0,0	0,0	0,0	0,0	0,0	0,0	0,0	0,0	9,5	0,0
		0,0	0,0	0,0	0,0	0,0	0,0	0,0	0,0	0,0	9,5	0,0
		0,0	0,0	0,0	0,0	0,0	0,0	0,0	0,0	0,0	9,5	0,0
		0,0	0,0	0,0	0,0	0,0	0,0	0,0	0,0	0,0	9,5	0,0
		0,0	0,0	0,0	0,0	0,0	0,0	0,0	0,0	0,0	9,5	0,0
		0,0	0,0	0,0	0,0	0,0	0,0	0,0	0,0	0,0	9,5	0,0
		0,0	0,0	0,0	0,0	0,0	0,0	0,0	0,0	0,0	9,5	0,0
		0,0	0,0	0,0	0,0	0,0	0,0	0,0	0,0	0,0	9,5	0,0
		0,0	0,0	0,0	0,0	0,0	0,0	0,0	0,0	0,0	9,5	0,0
totaal		33,5	44,1	54,1	55,9	63,9	63,0	59,5	50,1	40,0	67,9	70,9

Bepaling halniveau ten behoeve van transmissieberekeningen

immissiepunt	coördinaten		
	x	y	z
gevel	0,0	22,0	2,0

halniveau avondperiode

bron	afstand [m]	equivalent geluidniveau Laeq [dB(A)] per octaafband (Hz)									totaal LAeq	totaal Li
		31,5	63	125	250	500	1000	2000	4000	8000		
positie 1	5,0	33,4	44,1	54,1	55,9	63,9	63,0	59,5	50,1	40,0	67,9	70,9
		0,0	0,0	0,0	0,0	0,0	0,0	0,0	0,0	0,0	9,5	0,0
		0,0	0,0	0,0	0,0	0,0	0,0	0,0	0,0	0,0	9,5	0,0
		0,0	0,0	0,0	0,0	0,0	0,0	0,0	0,0	0,0	9,5	0,0
		0,0	0,0	0,0	0,0	0,0	0,0	0,0	0,0	0,0	9,5	0,0
		0,0	0,0	0,0	0,0	0,0	0,0	0,0	0,0	0,0	9,5	0,0
		0,0	0,0	0,0	0,0	0,0	0,0	0,0	0,0	0,0	9,5	0,0
		0,0	0,0	0,0	0,0	0,0	0,0	0,0	0,0	0,0	9,5	0,0
		0,0	0,0	0,0	0,0	0,0	0,0	0,0	0,0	0,0	9,5	0,0
		0,0	0,0	0,0	0,0	0,0	0,0	0,0	0,0	0,0	9,5	0,0
		0,0	0,0	0,0	0,0	0,0	0,0	0,0	0,0	0,0	9,5	0,0
		0,0	0,0	0,0	0,0	0,0	0,0	0,0	0,0	0,0	9,5	0,0
		0,0	0,0	0,0	0,0	0,0	0,0	0,0	0,0	0,0	9,5	0,0
		0,0	0,0	0,0	0,0	0,0	0,0	0,0	0,0	0,0	9,5	0,0
		0,0	0,0	0,0	0,0	0,0	0,0	0,0	0,0	0,0	9,5	0,0
totaal		33,5	44,1	54,1	55,9	63,9	63,0	59,5	50,1	40,0	67,9	70,9

Bepaling halniveau ten behoeve van transmissieberekeningen

immissiepunt	coördinaten		
	x	y	z
gevel	0,0	22,0	2,0

halniveau nachtperiode

bron	afstand [m]	equivalent geluidniveau Laeq [dB(A)] per octaafband (Hz)									totaal LAeq	totaal Li
		31,5	63	125	250	500	1000	2000	4000	8000		
positie 1	5,0	33,4	44,1	54,1	55,9	63,9	63,0	59,5	50,1	40,0	67,9	70,9
		0,0	0,0	0,0	0,0	0,0	0,0	0,0	0,0	0,0	9,5	0,0
		0,0	0,0	0,0	0,0	0,0	0,0	0,0	0,0	0,0	9,5	0,0
		0,0	0,0	0,0	0,0	0,0	0,0	0,0	0,0	0,0	9,5	0,0
		0,0	0,0	0,0	0,0	0,0	0,0	0,0	0,0	0,0	9,5	0,0
		0,0	0,0	0,0	0,0	0,0	0,0	0,0	0,0	0,0	9,5	0,0
		0,0	0,0	0,0	0,0	0,0	0,0	0,0	0,0	0,0	9,5	0,0
		0,0	0,0	0,0	0,0	0,0	0,0	0,0	0,0	0,0	9,5	0,0
		0,0	0,0	0,0	0,0	0,0	0,0	0,0	0,0	0,0	9,5	0,0
		0,0	0,0	0,0	0,0	0,0	0,0	0,0	0,0	0,0	9,5	0,0
		0,0	0,0	0,0	0,0	0,0	0,0	0,0	0,0	0,0	9,5	0,0
		0,0	0,0	0,0	0,0	0,0	0,0	0,0	0,0	0,0	9,5	0,0
		0,0	0,0	0,0	0,0	0,0	0,0	0,0	0,0	0,0	9,5	0,0
totaal		33,5	44,1	54,1	55,9	63,9	63,0	59,5	50,1	40,0	67,9	70,9

Bepaling halniveau ten behoeve van transmissieberekeningen

Projectnummer	24-10488
Projectomschrijving	Euromarkt parkeergarage blok A
Behandeld door	
Datum	23-10-2024
Omschrijving hal	laag 2

halafmetingen gemiddeld	lengte	57,0	m
	breedte	33,0	m
	hoogte	2,8	m
	volume	5267	m ²
strooilichamen	oppervlakte	525	m ²

		absorptiecoëfficiënten (alpha) per octaafband (Hz)								
		31,5	63	125	250	500	1000	2000	4000	8000
plafond	beton	0,01	0,01	0,01	0,01	0,02	0,02	0,03	0,04	0,04
strooilichamen	metaal	0,07	0,06	0,04	0,03	0,02	0,02	0,02	0,02	0,02

bron	coördinaten			bronvermogen Lw [dB(A)] per octaafband (Hz)										bedrijfsduur (%)		
	x	y	z	31,5	63	125	250	500	1000	2000	4000	8000	totaal	dag	avond	nacht
positie 1	8,3	28,5	2,7	50,5	61,2	71,2	73,0	81,1	80,2	76,7	67,4	57,3	85,1	50	50	50
positie 2	24,8	28,5	2,7	50,5	61,2	71,2	73,0	81,1	80,2	76,7	67,4	57,3	85,1	50	50	50
positie 3													9,5			
positie 4													9,5			
positie 5													9,5			
positie 6													9,5			
positie 7													9,5			
positie 8													9,5			
positie 9													9,5			
positie 10													9,5			
positie 11													9,5			
positie 12													9,5			
positie 13													9,5			
positie 14													9,5			
positie 15													9,5			

Bepaling halniveau ten behoeve van transmissieberekeningen

immissiepunt	coördinaten		
	x	y	z
gevel	8,5	0,0	2,5

halniveau dagperiode

bron	afstand [m]	equivalent geluidniveau Laeq [dB(A)] per octaafband (Hz)										totaal LAeq	totaal Li
		31,5	63	125	250	500	1000	2000	4000	8000			
positie 1	28,5	13,7	24,5	34,5	36,3	44,2	43,3	39,6	30,1	20,0	48,1	51,2	
positie 2	32,8	11,4	22,1	32,1	33,9	41,8	40,9	37,2	27,8	17,7	45,8	48,8	
		0,0	0,0	0,0	0,0	0,0	0,0	0,0	0,0	0,0	9,5	0,0	
		0,0	0,0	0,0	0,0	0,0	0,0	0,0	0,0	0,0	9,5	0,0	
		0,0	0,0	0,0	0,0	0,0	0,0	0,0	0,0	0,0	9,5	0,0	
		0,0	0,0	0,0	0,0	0,0	0,0	0,0	0,0	0,0	9,5	0,0	
		0,0	0,0	0,0	0,0	0,0	0,0	0,0	0,0	0,0	9,5	0,0	
		0,0	0,0	0,0	0,0	0,0	0,0	0,0	0,0	0,0	9,5	0,0	
		0,0	0,0	0,0	0,0	0,0	0,0	0,0	0,0	0,0	9,5	0,0	
		0,0	0,0	0,0	0,0	0,0	0,0	0,0	0,0	0,0	9,5	0,0	
		0,0	0,0	0,0	0,0	0,0	0,0	0,0	0,0	0,0	9,5	0,0	
		0,0	0,0	0,0	0,0	0,0	0,0	0,0	0,0	0,0	9,5	0,0	
		0,0	0,0	0,0	0,0	0,0	0,0	0,0	0,0	0,0	9,5	0,0	
		0,0	0,0	0,0	0,0	0,0	0,0	0,0	0,0	0,0	9,5	0,0	
totaal		17,0	26,6	36,5	38,2	46,2	45,3	41,6	32,2	22,4	50,1	53,1	

Bepaling halniveau ten behoeve van transmissieberekeningen

immissiepunt	coördinaten		
	x	y	z
gevel	8,5	0,0	2,5

halniveau avondperiode

bron	afstand [m]	equivalent geluidniveau Laeq [dB(A)] per octaafband (Hz)										totaal LAeq	totaal Li
		31,5	63	125	250	500	1000	2000	4000	8000			
positie 1	28,5	13,7	24,5	34,5	36,3	44,2	43,3	39,6	30,1	20,0	48,1	51,2	
positie 2	32,8	11,4	22,1	32,1	33,9	41,8	40,9	37,2	27,8	17,7	45,8	48,8	
		0,0	0,0	0,0	0,0	0,0	0,0	0,0	0,0	0,0	9,5	0,0	
		0,0	0,0	0,0	0,0	0,0	0,0	0,0	0,0	0,0	9,5	0,0	
		0,0	0,0	0,0	0,0	0,0	0,0	0,0	0,0	0,0	9,5	0,0	
		0,0	0,0	0,0	0,0	0,0	0,0	0,0	0,0	0,0	9,5	0,0	
		0,0	0,0	0,0	0,0	0,0	0,0	0,0	0,0	0,0	9,5	0,0	
		0,0	0,0	0,0	0,0	0,0	0,0	0,0	0,0	0,0	9,5	0,0	
		0,0	0,0	0,0	0,0	0,0	0,0	0,0	0,0	0,0	9,5	0,0	
		0,0	0,0	0,0	0,0	0,0	0,0	0,0	0,0	0,0	9,5	0,0	
		0,0	0,0	0,0	0,0	0,0	0,0	0,0	0,0	0,0	9,5	0,0	
		0,0	0,0	0,0	0,0	0,0	0,0	0,0	0,0	0,0	9,5	0,0	
		0,0	0,0	0,0	0,0	0,0	0,0	0,0	0,0	0,0	9,5	0,0	
		0,0	0,0	0,0	0,0	0,0	0,0	0,0	0,0	0,0	9,5	0,0	
totaal		17,0	26,6	36,5	38,2	46,2	45,3	41,6	32,2	22,4	50,1	53,1	

Bepaling halniveau ten behoeve van transmissieberekeningen

immissiepunt	coördinaten		
	x	y	z
gevel	8,5	0,0	2,5

halniveau nachtperiode

bron	afstand [m]	equivalent geluidniveau Laeq [dB(A)] per octaafband (Hz)										totaal LAeq	totaal Li
		31,5	63	125	250	500	1000	2000	4000	8000			
positie 1	28,5	13,7	24,5	34,5	36,3	44,2	43,3	39,6	30,1	20,0	48,1	51,2	
positie 2	32,8	11,4	22,1	32,1	33,9	41,8	40,9	37,2	27,8	17,7	45,8	48,8	
		0,0	0,0	0,0	0,0	0,0	0,0	0,0	0,0	0,0	9,5	0,0	
		0,0	0,0	0,0	0,0	0,0	0,0	0,0	0,0	0,0	9,5	0,0	
		0,0	0,0	0,0	0,0	0,0	0,0	0,0	0,0	0,0	9,5	0,0	
		0,0	0,0	0,0	0,0	0,0	0,0	0,0	0,0	0,0	9,5	0,0	
		0,0	0,0	0,0	0,0	0,0	0,0	0,0	0,0	0,0	9,5	0,0	
		0,0	0,0	0,0	0,0	0,0	0,0	0,0	0,0	0,0	9,5	0,0	
		0,0	0,0	0,0	0,0	0,0	0,0	0,0	0,0	0,0	9,5	0,0	
		0,0	0,0	0,0	0,0	0,0	0,0	0,0	0,0	0,0	9,5	0,0	
		0,0	0,0	0,0	0,0	0,0	0,0	0,0	0,0	0,0	9,5	0,0	
		0,0	0,0	0,0	0,0	0,0	0,0	0,0	0,0	0,0	9,5	0,0	
		0,0	0,0	0,0	0,0	0,0	0,0	0,0	0,0	0,0	9,5	0,0	
totaal		17,0	26,6	36,5	38,2	46,2	45,3	41,6	32,2	22,4	50,1	53,1	

Bepaling halniveau ten behoeve van transmissieberekeningen

Projectnummer	24-10488
Projectomschrijving	Euromarkt parkeergarage blok A
Behandeld door	
Datum	23-10-2024
Omschrijving hal	laag 3 en 4

halafmetingen gemiddeld	lengte	75,0	m
	breedte	33,0	m
	hoogte	2,8	m
	volume	6930	m ²
strooilichamen	oppervlakte	940	m ²

		absorptiecoëfficiënten (alpha) per octaafband (Hz)									
		31,5	63	125	250	500	1000	2000	4000	8000	
plafond	beton	0,01	0,01	0,01	0,01	0,02	0,02	0,03	0,04	0,04	
strooilichamen	metaal	0,07	0,06	0,04	0,03	0,02	0,02	0,02	0,02	0,02	

bron	coördinaten			bronvermogen Lw [dB(A)] per octaafband (Hz)										bedrijfsduur (%)		
	x	y	z	31,5	63	125	250	500	1000	2000	4000	8000	totaal	dag	avond	nacht
positie 1	8,3	37,5	2,7	50,5	61,2	71,2	73,0	81,1	80,2	76,7	67,4	57,3	85,1	50	50	50
positie 2	24,8	37,5	2,7	50,5	61,2	71,2	73,0	81,1	80,2	76,7	67,4	57,3	85,1	50	50	50
positie 3													9,5			
positie 4													9,5			
positie 5													9,5			
positie 6													9,5			
positie 7													9,5			
positie 8													9,5			
positie 9													9,5			
positie 10													9,5			
positie 11													9,5			
positie 12													9,5			
positie 13													9,5			
positie 14													9,5			
positie 15													9,5			

Bepaling halniveau ten behoeve van transmissieberekeningen

	coördinaten		
immissiepunt	x	y	z
gevel	8,5	0,0	2,5

halniveau dagperiode

bron	afstand [m]	equivalent geluidniveau Laeq [dB(A)] per octaafband (Hz)									totaal LAeq	totaal Li
		31,5	63	125	250	500	1000	2000	4000	8000		
positie 1	37,5	8,7	19,4	29,4	31,2	39,1	38,2	34,5	25,1	15,0	43,1	46,1
positie 2	40,9	6,8	17,5	27,5	29,3	37,2	36,3	32,7	23,2	13,1	41,2	44,2
		0,0	0,0	0,0	0,0	0,0	0,0	0,0	0,0	0,0	9,5	0,0
		0,0	0,0	0,0	0,0	0,0	0,0	0,0	0,0	0,0	9,5	0,0
		0,0	0,0	0,0	0,0	0,0	0,0	0,0	0,0	0,0	9,5	0,0
		0,0	0,0	0,0	0,0	0,0	0,0	0,0	0,0	0,0	9,5	0,0
		0,0	0,0	0,0	0,0	0,0	0,0	0,0	0,0	0,0	9,5	0,0
		0,0	0,0	0,0	0,0	0,0	0,0	0,0	0,0	0,0	9,5	0,0
		0,0	0,0	0,0	0,0	0,0	0,0	0,0	0,0	0,0	9,5	0,0
		0,0	0,0	0,0	0,0	0,0	0,0	0,0	0,0	0,0	9,5	0,0
		0,0	0,0	0,0	0,0	0,0	0,0	0,0	0,0	0,0	9,5	0,0
		0,0	0,0	0,0	0,0	0,0	0,0	0,0	0,0	0,0	9,5	0,0
		0,0	0,0	0,0	0,0	0,0	0,0	0,0	0,0	0,0	9,5	0,0
		0,0	0,0	0,0	0,0	0,0	0,0	0,0	0,0	0,0	9,5	0,0
totaal		14,0	21,9	31,6	33,4	41,3	40,4	36,7	27,3	18,1	45,3	48,2

Bepaling halniveau ten behoeve van transmissieberekeningen

immissiepunt	coördinaten		
	x	y	z
gevel	8,5	0,0	2,5

halniveau avondperiode

bron	afstand [m]	equivalent geluidniveau Laeq [dB(A)] per octaafband (Hz)									totaal LAeq	totaal Li
		31,5	63	125	250	500	1000	2000	4000	8000		
positie 1	37,5	8,7	19,4	29,4	31,2	39,1	38,2	34,5	25,1	15,0	43,1	46,1
positie 2	40,9	6,8	17,5	27,5	29,3	37,2	36,3	32,7	23,2	13,1	41,2	44,2
		0,0	0,0	0,0	0,0	0,0	0,0	0,0	0,0	0,0	9,5	0,0
		0,0	0,0	0,0	0,0	0,0	0,0	0,0	0,0	0,0	9,5	0,0
		0,0	0,0	0,0	0,0	0,0	0,0	0,0	0,0	0,0	9,5	0,0
		0,0	0,0	0,0	0,0	0,0	0,0	0,0	0,0	0,0	9,5	0,0
		0,0	0,0	0,0	0,0	0,0	0,0	0,0	0,0	0,0	9,5	0,0
		0,0	0,0	0,0	0,0	0,0	0,0	0,0	0,0	0,0	9,5	0,0
		0,0	0,0	0,0	0,0	0,0	0,0	0,0	0,0	0,0	9,5	0,0
		0,0	0,0	0,0	0,0	0,0	0,0	0,0	0,0	0,0	9,5	0,0
		0,0	0,0	0,0	0,0	0,0	0,0	0,0	0,0	0,0	9,5	0,0
		0,0	0,0	0,0	0,0	0,0	0,0	0,0	0,0	0,0	9,5	0,0
		0,0	0,0	0,0	0,0	0,0	0,0	0,0	0,0	0,0	9,5	0,0
		0,0	0,0	0,0	0,0	0,0	0,0	0,0	0,0	0,0	9,5	0,0
		0,0	0,0	0,0	0,0	0,0	0,0	0,0	0,0	0,0	9,5	0,0
		0,0	0,0	0,0	0,0	0,0	0,0	0,0	0,0	0,0	9,5	0,0
		0,0	0,0	0,0	0,0	0,0	0,0	0,0	0,0	0,0	9,5	0,0
		0,0	0,0	0,0	0,0	0,0	0,0	0,0	0,0	0,0	9,5	0,0
totaal		14,0	21,9	31,6	33,4	41,3	40,4	36,7	27,3	18,1	45,3	48,2

Bepaling halniveau ten behoeve van transmissieberekeningen

immissiepunt	coördinaten		
	x	y	z
gevel	8,5	0,0	2,5

halniveau nachtperiode

bron	afstand [m]	equivalent geluidniveau Laeq [dB(A)] per octaafband (Hz)									totaal LAeq	totaal Li
		31,5	63	125	250	500	1000	2000	4000	8000		
positie 1	37,5	8,7	19,4	29,4	31,2	39,1	38,2	34,5	25,1	15,0	43,1	46,1
positie 2	40,9	6,8	17,5	27,5	29,3	37,2	36,3	32,7	23,2	13,1	41,2	44,2
		0,0	0,0	0,0	0,0	0,0	0,0	0,0	0,0	0,0	9,5	0,0
		0,0	0,0	0,0	0,0	0,0	0,0	0,0	0,0	0,0	9,5	0,0
		0,0	0,0	0,0	0,0	0,0	0,0	0,0	0,0	0,0	9,5	0,0
		0,0	0,0	0,0	0,0	0,0	0,0	0,0	0,0	0,0	9,5	0,0
		0,0	0,0	0,0	0,0	0,0	0,0	0,0	0,0	0,0	9,5	0,0
		0,0	0,0	0,0	0,0	0,0	0,0	0,0	0,0	0,0	9,5	0,0
		0,0	0,0	0,0	0,0	0,0	0,0	0,0	0,0	0,0	9,5	0,0
		0,0	0,0	0,0	0,0	0,0	0,0	0,0	0,0	0,0	9,5	0,0
		0,0	0,0	0,0	0,0	0,0	0,0	0,0	0,0	0,0	9,5	0,0
		0,0	0,0	0,0	0,0	0,0	0,0	0,0	0,0	0,0	9,5	0,0
		0,0	0,0	0,0	0,0	0,0	0,0	0,0	0,0	0,0	9,5	0,0
totaal		14,0	21,9	31,6	33,4	41,3	40,4	36,7	27,3	18,1	45,3	48,2

Bepaling halniveau ten behoeve van transmissieberekeningen

Projectnummer	24-10488
Projectomschrijving	Euromarkt parkeergarage blok A
Behandeld door	
Datum	23-10-2024
Omschrijving hal	laag 3 en 4 oost

halafmetingen gemiddeld	lengte	75,0	m
	breedte	33,0	m
	hoogte	2,8	m
	volume	6930	m ²
strooilichamen	oppervlakte	940	m ²

		absorptiecoëfficiënten (alpha) per octaafband (Hz)									
		31,5	63	125	250	500	1000	2000	4000	8000	
plafond	beton	0,01	0,01	0,01	0,01	0,02	0,02	0,03	0,04	0,04	
strooilichamen	metaal	0,07	0,06	0,04	0,03	0,02	0,02	0,02	0,02	0,02	

bron	coördinaten			bronvermogen Lw [dB(A)] per octaafband (Hz)										bedrijfsduur (%)		
	x	y	z	31,5	63	125	250	500	1000	2000	4000	8000	totaal	dag	avond	nacht
positie 1	8,3	37,5	2,7	50,5	61,2	71,2	73,0	81,1	80,2	76,7	67,4	57,3	85,1	50	50	50
positie 2	24,8	37,5	2,7	50,5	61,2	71,2	73,0	81,1	80,2	76,7	67,4	57,3	85,1	50	50	50
positie 3													9,5			
positie 4													9,5			
positie 5													9,5			
positie 6													9,5			
positie 7													9,5			
positie 8													9,5			
positie 9													9,5			
positie 10													9,5			
positie 11													9,5			
positie 12													9,5			
positie 13													9,5			
positie 14													9,5			
positie 15													9,5			

Bepaling halniveau ten behoeve van transmissieberekeningen

immissiepunt	coördinaten		
	x	y	z
gevel	33,0	65,0	2,5

halniveau dagperiode

bron	afstand [m]	equivalent geluidniveau Laeq [dB(A)] per octaafband (Hz)										totaal LAeq	totaal Li
		31,5	63	125	250	500	1000	2000	4000	8000			
positie 1	37,0	9,0	19,7	29,7	31,5	39,4	38,5	34,8	25,4	15,3	43,4	46,4	
positie 2	28,7	13,5	24,2	34,2	36,0	44,0	43,1	39,4	29,9	19,8	47,9	50,9	
		0,0	0,0	0,0	0,0	0,0	0,0	0,0	0,0	0,0	9,5	0,0	
		0,0	0,0	0,0	0,0	0,0	0,0	0,0	0,0	0,0	9,5	0,0	
		0,0	0,0	0,0	0,0	0,0	0,0	0,0	0,0	0,0	9,5	0,0	
		0,0	0,0	0,0	0,0	0,0	0,0	0,0	0,0	0,0	9,5	0,0	
		0,0	0,0	0,0	0,0	0,0	0,0	0,0	0,0	0,0	9,5	0,0	
		0,0	0,0	0,0	0,0	0,0	0,0	0,0	0,0	0,0	9,5	0,0	
		0,0	0,0	0,0	0,0	0,0	0,0	0,0	0,0	0,0	9,5	0,0	
		0,0	0,0	0,0	0,0	0,0	0,0	0,0	0,0	0,0	9,5	0,0	
		0,0	0,0	0,0	0,0	0,0	0,0	0,0	0,0	0,0	9,5	0,0	
		0,0	0,0	0,0	0,0	0,0	0,0	0,0	0,0	0,0	9,5	0,0	
		0,0	0,0	0,0	0,0	0,0	0,0	0,0	0,0	0,0	9,5	0,0	
		0,0	0,0	0,0	0,0	0,0	0,0	0,0	0,0	0,0	9,5	0,0	
totaal		16,4	25,7	35,6	37,4	45,3	44,4	40,7	31,3	21,5	49,2	52,2	

Bepaling halniveau ten behoeve van transmissieberekeningen

immissiepunt	coördinaten		
	x	y	z
gevel	33,0	65,0	2,5

halniveau avondperiode

bron	afstand [m]	equivalent geluidniveau Laeq [dB(A)] per octaafband (Hz)										totaal LAeq	totaal Li
		31,5	63	125	250	500	1000	2000	4000	8000			
positie 1	37,0	9,0	19,7	29,7	31,5	39,4	38,5	34,8	25,4	15,3	43,4	46,4	
positie 2	28,7	13,5	24,2	34,2	36,0	44,0	43,1	39,4	29,9	19,8	47,9	50,9	
		0,0	0,0	0,0	0,0	0,0	0,0	0,0	0,0	0,0	9,5	0,0	
		0,0	0,0	0,0	0,0	0,0	0,0	0,0	0,0	0,0	9,5	0,0	
		0,0	0,0	0,0	0,0	0,0	0,0	0,0	0,0	0,0	9,5	0,0	
		0,0	0,0	0,0	0,0	0,0	0,0	0,0	0,0	0,0	9,5	0,0	
		0,0	0,0	0,0	0,0	0,0	0,0	0,0	0,0	0,0	9,5	0,0	
		0,0	0,0	0,0	0,0	0,0	0,0	0,0	0,0	0,0	9,5	0,0	
		0,0	0,0	0,0	0,0	0,0	0,0	0,0	0,0	0,0	9,5	0,0	
		0,0	0,0	0,0	0,0	0,0	0,0	0,0	0,0	0,0	9,5	0,0	
		0,0	0,0	0,0	0,0	0,0	0,0	0,0	0,0	0,0	9,5	0,0	
		0,0	0,0	0,0	0,0	0,0	0,0	0,0	0,0	0,0	9,5	0,0	
		0,0	0,0	0,0	0,0	0,0	0,0	0,0	0,0	0,0	9,5	0,0	
totaal		16,4	25,7	35,6	37,4	45,3	44,4	40,7	31,3	21,5	49,2	52,2	

Bepaling halniveau ten behoeve van transmissieberekeningen

immissiepunt	coördinaten		
	x	y	z
gevel	33,0	65,0	2,5

halniveau nachtperiode

bron	afstand [m]	equivalent geluidniveau Laeq [dB(A)] per octaafband (Hz)										totaal LAeq	totaal Li
		31,5	63	125	250	500	1000	2000	4000	8000			
positie 1	37,0	9,0	19,7	29,7	31,5	39,4	38,5	34,8	25,4	15,3	43,4	46,4	
positie 2	28,7	13,5	24,2	34,2	36,0	44,0	43,1	39,4	29,9	19,8	47,9	50,9	
		0,0	0,0	0,0	0,0	0,0	0,0	0,0	0,0	0,0	9,5	0,0	
		0,0	0,0	0,0	0,0	0,0	0,0	0,0	0,0	0,0	9,5	0,0	
		0,0	0,0	0,0	0,0	0,0	0,0	0,0	0,0	0,0	9,5	0,0	
		0,0	0,0	0,0	0,0	0,0	0,0	0,0	0,0	0,0	9,5	0,0	
		0,0	0,0	0,0	0,0	0,0	0,0	0,0	0,0	0,0	9,5	0,0	
		0,0	0,0	0,0	0,0	0,0	0,0	0,0	0,0	0,0	9,5	0,0	
		0,0	0,0	0,0	0,0	0,0	0,0	0,0	0,0	0,0	9,5	0,0	
		0,0	0,0	0,0	0,0	0,0	0,0	0,0	0,0	0,0	9,5	0,0	
		0,0	0,0	0,0	0,0	0,0	0,0	0,0	0,0	0,0	9,5	0,0	
		0,0	0,0	0,0	0,0	0,0	0,0	0,0	0,0	0,0	9,5	0,0	
		0,0	0,0	0,0	0,0	0,0	0,0	0,0	0,0	0,0	9,5	0,0	
totaal		16,4	25,7	35,6	37,4	45,3	44,4	40,7	31,3	21,5	49,2	52,2	

Bepaling halniveau ten behoeve van transmissieberekeningen

Projectnummer	24-10488
Projectomschrijving	Euromarkt parkeergarage blok A
Behandeld door	
Datum	23-10-2024
Omschrijving hal	laag 5, 6 en 7, 8

halafmetingen gemiddeld	lengte	75,0	m
	breedte	33,0	m
	hoogte	2,8	m
	volume	6930	m ²
strooilichamen	oppervlakte	1200	m ²

		absorptiecoëfficiënten (alpha) per octaafband (Hz)								
		31,5	63	125	250	500	1000	2000	4000	8000
plafond	beton	0,01	0,01	0,01	0,01	0,02	0,02	0,03	0,04	0,04
strooilichamen	metaal	0,07	0,06	0,04	0,03	0,02	0,02	0,02	0,02	0,02

bron	coördinaten			bronvermogen Lw [dB(A)] per octaafband (Hz)										bedrijfsduur (%)		
	x	y	z	31,5	63	125	250	500	1000	2000	4000	8000	totaal	dag	avond	nacht
positie 1	8,3	37,5	2,7	50,5	61,2	71,2	73,0	81,1	80,2	76,7	67,4	57,3	85,1	50	50	50
positie 2	24,8	37,5	2,7	50,5	61,2	71,2	73,0	81,1	80,2	76,7	67,4	57,3	85,1	50	50	50
positie 3													9,5			
positie 4													9,5			
positie 5													9,5			
positie 6													9,5			
positie 7													9,5			
positie 8													9,5			
positie 9													9,5			
positie 10													9,5			
positie 11													9,5			
positie 12													9,5			
positie 13													9,5			
positie 14													9,5			
positie 15													9,5			

Bepaling halniveau ten behoeve van transmissieberekeningen

immissiepunt	coördinaten		
	x	y	z
gevel	8,5	0,0	2,5

halniveau dagperiode

bron	afstand [m]	equivalent geluidniveau Laeq [dB(A)] per octaafband (Hz)									totaal LAeq	totaal Li
		31,5	63	125	250	500	1000	2000	4000	8000		
positie 1	37,5	8,5	19,3	29,3	31,1	39,0	38,1	34,4	25,0	14,9	43,0	46,0
positie 2	40,9	6,7	17,4	27,4	29,2	37,1	36,2	32,6	23,1	13,0	41,1	44,1
		0,0	0,0	0,0	0,0	0,0	0,0	0,0	0,0	0,0	9,5	0,0
		0,0	0,0	0,0	0,0	0,0	0,0	0,0	0,0	0,0	9,5	0,0
		0,0	0,0	0,0	0,0	0,0	0,0	0,0	0,0	0,0	9,5	0,0
		0,0	0,0	0,0	0,0	0,0	0,0	0,0	0,0	0,0	9,5	0,0
		0,0	0,0	0,0	0,0	0,0	0,0	0,0	0,0	0,0	9,5	0,0
		0,0	0,0	0,0	0,0	0,0	0,0	0,0	0,0	0,0	9,5	0,0
		0,0	0,0	0,0	0,0	0,0	0,0	0,0	0,0	0,0	9,5	0,0
		0,0	0,0	0,0	0,0	0,0	0,0	0,0	0,0	0,0	9,5	0,0
		0,0	0,0	0,0	0,0	0,0	0,0	0,0	0,0	0,0	9,5	0,0
		0,0	0,0	0,0	0,0	0,0	0,0	0,0	0,0	0,0	9,5	0,0
		0,0	0,0	0,0	0,0	0,0	0,0	0,0	0,0	0,0	9,5	0,0
		0,0	0,0	0,0	0,0	0,0	0,0	0,0	0,0	0,0	9,5	0,0
		0,0	0,0	0,0	0,0	0,0	0,0	0,0	0,0	0,0	9,5	0,0
totaal		13,9	21,8	31,5	33,3	41,2	40,3	36,6	27,2	18,0	45,1	48,1

Bepaling halniveau ten behoeve van transmissieberekeningen

immissiepunt	coördinaten		
	x	y	z
gevel	0,0	0,0	2,5

halniveau avondperiode

bron	afstand [m]	equivalent geluidniveau Laeq [dB(A)] per octaafband (Hz)										totaal LAeq	totaal Li
		31,5	63	125	250	500	1000	2000	4000	8000			
positie 1	37,5	8,5	19,3	29,3	31,1	39,0	38,1	34,4	25,0	14,9	43,0	46,0	
positie 2	40,9	6,7	17,4	27,4	29,2	37,1	36,2	32,6	23,1	13,0	41,1	44,1	
		0,0	0,0	0,0	0,0	0,0	0,0	0,0	0,0	0,0	9,5	0,0	
		0,0	0,0	0,0	0,0	0,0	0,0	0,0	0,0	0,0	9,5	0,0	
		0,0	0,0	0,0	0,0	0,0	0,0	0,0	0,0	0,0	9,5	0,0	
		0,0	0,0	0,0	0,0	0,0	0,0	0,0	0,0	0,0	9,5	0,0	
		0,0	0,0	0,0	0,0	0,0	0,0	0,0	0,0	0,0	9,5	0,0	
		0,0	0,0	0,0	0,0	0,0	0,0	0,0	0,0	0,0	9,5	0,0	
		0,0	0,0	0,0	0,0	0,0	0,0	0,0	0,0	0,0	9,5	0,0	
		0,0	0,0	0,0	0,0	0,0	0,0	0,0	0,0	0,0	9,5	0,0	
		0,0	0,0	0,0	0,0	0,0	0,0	0,0	0,0	0,0	9,5	0,0	
		0,0	0,0	0,0	0,0	0,0	0,0	0,0	0,0	0,0	9,5	0,0	
		0,0	0,0	0,0	0,0	0,0	0,0	0,0	0,0	0,0	9,5	0,0	
		0,0	0,0	0,0	0,0	0,0	0,0	0,0	0,0	0,0	9,5	0,0	
		0,0	0,0	0,0	0,0	0,0	0,0	0,0	0,0	0,0	9,5	0,0	
totaal		13,9	21,8	31,5	33,3	41,2	40,3	36,6	27,2	18,0	45,1	48,1	

Bepaling halniveau ten behoeve van transmissieberekeningen

	coördinaten		
immissiepunt	x	y	z
gevel	8,5	0,0	2,5

halniveau nachtperiode

bron	afstand [m]	equivalent geluidniveau Laeq [dB(A)] per octaafband (Hz)									totaal LAeq	totaal Li
		31,5	63	125	250	500	1000	2000	4000	8000		
positie 1	37,5	8,5	19,3	29,3	31,1	39,0	38,1	34,4	25,0	14,9	43,0	46,0
positie 2	40,9	6,7	17,4	27,4	29,2	37,1	36,2	32,6	23,1	13,0	41,1	44,1
		0,0	0,0	0,0	0,0	0,0	0,0	0,0	0,0	0,0	9,5	0,0
		0,0	0,0	0,0	0,0	0,0	0,0	0,0	0,0	0,0	9,5	0,0
		0,0	0,0	0,0	0,0	0,0	0,0	0,0	0,0	0,0	9,5	0,0
		0,0	0,0	0,0	0,0	0,0	0,0	0,0	0,0	0,0	9,5	0,0
		0,0	0,0	0,0	0,0	0,0	0,0	0,0	0,0	0,0	9,5	0,0
		0,0	0,0	0,0	0,0	0,0	0,0	0,0	0,0	0,0	9,5	0,0
		0,0	0,0	0,0	0,0	0,0	0,0	0,0	0,0	0,0	9,5	0,0
		0,0	0,0	0,0	0,0	0,0	0,0	0,0	0,0	0,0	9,5	0,0
		0,0	0,0	0,0	0,0	0,0	0,0	0,0	0,0	0,0	9,5	0,0
		0,0	0,0	0,0	0,0	0,0	0,0	0,0	0,0	0,0	9,5	0,0
		0,0	0,0	0,0	0,0	0,0	0,0	0,0	0,0	0,0	9,5	0,0
		0,0	0,0	0,0	0,0	0,0	0,0	0,0	0,0	0,0	9,5	0,0
		0,0	0,0	0,0	0,0	0,0	0,0	0,0	0,0	0,0	9,5	0,0
totaal		13,9	21,8	31,5	33,3	41,2	40,3	36,6	27,2	18,0	45,1	48,1

Bepaling halniveau ten behoeve van transmissieberekeningen

Projectnummer	24-10488
Projectomschrijving	Euromarkt parkeergarage blok A
Behandeld door	
Datum	23-10-2024
Omschrijving hal	laag 5 en 6, 7 oost

halafmetingen gemiddeld	lengte	75,0	m
	breedte	33,0	m
	hoogte	2,8	m
	volume	6930	m ²
strooilichamen	oppervlakte	1200	m ²

		absorptiecoëfficiënten (alpha) per octaafband (Hz)									
		31,5	63	125	250	500	1000	2000	4000	8000	
plafond	beton	0,01	0,01	0,01	0,01	0,02	0,02	0,03	0,04	0,04	
strooilichamen	metaal	0,07	0,06	0,04	0,03	0,02	0,02	0,02	0,02	0,02	

bron	coördinaten			bronvermogen Lw [dB(A)] per octaafband (Hz)										bedrijfsduur (%)		
	x	y	z	31,5	63	125	250	500	1000	2000	4000	8000	totaal	dag	avond	nacht
positie 1	8,3	37,5	2,7	50,5	61,2	71,2	73,0	81,1	80,2	76,7	67,4	57,3	85,1	50	50	50
positie 2	24,8	37,5	2,7	50,5	61,2	71,2	73,0	81,1	80,2	76,7	67,4	57,3	85,1	50	50	50
positie 3													9,5			
positie 4													9,5			
positie 5													9,5			
positie 6													9,5			
positie 7													9,5			
positie 8													9,5			
positie 9													9,5			
positie 10													9,5			
positie 11													9,5			
positie 12													9,5			
positie 13													9,5			
positie 14													9,5			
positie 15													9,5			

Bepaling halniveau ten behoeve van transmissieberekeningen

immissiepunt	coördinaten		
	x	y	z
gevel	33,0	65,5	2,5

halniveau dagperiode

bron	afstand [m]	equivalent geluidniveau Laeq [dB(A)] per octaafband (Hz)										totaal LAeq	totaal Li
		31,5	63	125	250	500	1000	2000	4000	8000			
positie 1	37,3	8,6	19,3	29,4	31,2	39,1	38,2	34,5	25,0	14,9	43,0	46,1	
positie 2	29,2	13,1	23,9	33,9	35,7	43,6	42,7	39,0	29,6	19,5	47,6	50,6	
		0,0	0,0	0,0	0,0	0,0	0,0	0,0	0,0	0,0	9,5	0,0	
		0,0	0,0	0,0	0,0	0,0	0,0	0,0	0,0	0,0	9,5	0,0	
		0,0	0,0	0,0	0,0	0,0	0,0	0,0	0,0	0,0	9,5	0,0	
		0,0	0,0	0,0	0,0	0,0	0,0	0,0	0,0	0,0	9,5	0,0	
		0,0	0,0	0,0	0,0	0,0	0,0	0,0	0,0	0,0	9,5	0,0	
		0,0	0,0	0,0	0,0	0,0	0,0	0,0	0,0	0,0	9,5	0,0	
		0,0	0,0	0,0	0,0	0,0	0,0	0,0	0,0	0,0	9,5	0,0	
		0,0	0,0	0,0	0,0	0,0	0,0	0,0	0,0	0,0	9,5	0,0	
		0,0	0,0	0,0	0,0	0,0	0,0	0,0	0,0	0,0	9,5	0,0	
		0,0	0,0	0,0	0,0	0,0	0,0	0,0	0,0	0,0	9,5	0,0	
		0,0	0,0	0,0	0,0	0,0	0,0	0,0	0,0	0,0	9,5	0,0	
		0,0	0,0	0,0	0,0	0,0	0,0	0,0	0,0	0,0	9,5	0,0	
		0,0	0,0	0,0	0,0	0,0	0,0	0,0	0,0	0,0	9,5	0,0	
totaal		16,1	25,3	35,2	37,0	44,9	44,0	40,3	30,9	21,2	48,9	51,9	

Bepaling halniveau ten behoeve van transmissieberekeningen

immissiepunt	coördinaten		
	x	y	z
gevel	33,0	65,5	2,5

halniveau avondperiode

bron	afstand [m]	equivalent geluidniveau Laeq [dB(A)] per octaafband (Hz)										totaal LAeq	totaal Li
		31,5	63	125	250	500	1000	2000	4000	8000			
positie 1	37,3	8,6	19,3	29,4	31,2	39,1	38,2	34,5	25,0	14,9	43,0	46,1	
positie 2	29,2	13,1	23,9	33,9	35,7	43,6	42,7	39,0	29,6	19,5	47,6	50,6	
		0,0	0,0	0,0	0,0	0,0	0,0	0,0	0,0	0,0	9,5	0,0	
		0,0	0,0	0,0	0,0	0,0	0,0	0,0	0,0	0,0	9,5	0,0	
		0,0	0,0	0,0	0,0	0,0	0,0	0,0	0,0	0,0	9,5	0,0	
		0,0	0,0	0,0	0,0	0,0	0,0	0,0	0,0	0,0	9,5	0,0	
		0,0	0,0	0,0	0,0	0,0	0,0	0,0	0,0	0,0	9,5	0,0	
		0,0	0,0	0,0	0,0	0,0	0,0	0,0	0,0	0,0	9,5	0,0	
		0,0	0,0	0,0	0,0	0,0	0,0	0,0	0,0	0,0	9,5	0,0	
		0,0	0,0	0,0	0,0	0,0	0,0	0,0	0,0	0,0	9,5	0,0	
		0,0	0,0	0,0	0,0	0,0	0,0	0,0	0,0	0,0	9,5	0,0	
		0,0	0,0	0,0	0,0	0,0	0,0	0,0	0,0	0,0	9,5	0,0	
		0,0	0,0	0,0	0,0	0,0	0,0	0,0	0,0	0,0	9,5	0,0	
		0,0	0,0	0,0	0,0	0,0	0,0	0,0	0,0	0,0	9,5	0,0	
totaal		16,1	25,3	35,2	37,0	44,9	44,0	40,3	30,9	21,2	48,9	51,9	

Bepaling halniveau ten behoeve van transmissieberekeningen

immissiepunt	coördinaten		
	x	y	z
gevel	33,0	65,5	2,5

halniveau nachtperiode

bron	afstand [m]	equivalent geluidniveau Laeq [dB(A)] per octaafband (Hz)										totaal LAeq	totaal Li
		31,5	63	125	250	500	1000	2000	4000	8000			
positie 1	37,3	8,6	19,3	29,4	31,2	39,1	38,2	34,5	25,0	14,9	43,0	46,1	
positie 2	29,2	13,1	23,9	33,9	35,7	43,6	42,7	39,0	29,6	19,5	47,6	50,6	
		0,0	0,0	0,0	0,0	0,0	0,0	0,0	0,0	0,0	9,5	0,0	
		0,0	0,0	0,0	0,0	0,0	0,0	0,0	0,0	0,0	9,5	0,0	
		0,0	0,0	0,0	0,0	0,0	0,0	0,0	0,0	0,0	9,5	0,0	
		0,0	0,0	0,0	0,0	0,0	0,0	0,0	0,0	0,0	9,5	0,0	
		0,0	0,0	0,0	0,0	0,0	0,0	0,0	0,0	0,0	9,5	0,0	
		0,0	0,0	0,0	0,0	0,0	0,0	0,0	0,0	0,0	9,5	0,0	
		0,0	0,0	0,0	0,0	0,0	0,0	0,0	0,0	0,0	9,5	0,0	
		0,0	0,0	0,0	0,0	0,0	0,0	0,0	0,0	0,0	9,5	0,0	
		0,0	0,0	0,0	0,0	0,0	0,0	0,0	0,0	0,0	9,5	0,0	
		0,0	0,0	0,0	0,0	0,0	0,0	0,0	0,0	0,0	9,5	0,0	
		0,0	0,0	0,0	0,0	0,0	0,0	0,0	0,0	0,0	9,5	0,0	
totaal		16,1	25,3	35,2	37,0	44,9	44,0	40,3	30,9	21,2	48,9	51,9	

Bepaling halniveau ten behoeve van transmissieberekeningen

Projectnummer	24-10488
Projectomschrijving	Euromarkt parkeergarage blok A
Behandeld door	
Datum	23-10-2024
Omschrijving hal	laag 8 oost

halafmetingen gemiddeld	lengte	75,0	m
	breedte	33,0	m
	hoogte	2,8	m
	volume	6930	m ²
strooilichamen	oppervlakte	1200	m ²

		absorptiecoëfficiënten (alpha) per octaafband (Hz)									
		31,5	63	125	250	500	1000	2000	4000	8000	
plafond	beton	0,01	0,01	0,01	0,01	0,02	0,02	0,03	0,04	0,04	
strooilichamen	metaal	0,07	0,06	0,04	0,03	0,02	0,02	0,02	0,02	0,02	

bron	coördinaten			bronvermogen Lw [dB(A)] per octaafband (Hz)										bedrijfsduur (%)		
	x	y	z	31,5	63	125	250	500	1000	2000	4000	8000	totaal	dag	avond	nacht
positie 1	8,3	37,5	2,7	50,5	61,2	71,2	73,0	81,1	80,2	76,7	67,4	57,3	85,1	50	50	50
positie 2	24,8	37,5	2,7	50,5	61,2	71,2	73,0	81,1	80,2	76,7	67,4	57,3	85,1	50	50	50
positie 3													9,5			
positie 4													9,5			
positie 5													9,5			
positie 6													9,5			
positie 7													9,5			
positie 8													9,5			
positie 9													9,5			
positie 10													9,5			
positie 11													9,5			
positie 12													9,5			
positie 13													9,5			
positie 14													9,5			
positie 15													9,5			

Bepaling halniveau ten behoeve van transmissieberekeningen

immissiepunt	coördinaten		
	x	y	z
gevel	16,5	45,8	2,5

halniveau dagperiode

bron	afstand [m]	equivalent geluidniveau Laeq [dB(A)] per octaafband (Hz)										totaal LAeq	totaal Li
		31,5	63	125	250	500	1000	2000	4000	8000			
positie 1	11,6	22,9	33,6	43,6	45,4	53,3	52,4	48,7	39,3	29,2	57,3	60,3	
positie 2	11,7	22,8	33,6	43,6	45,4	53,3	52,4	48,7	39,3	29,2	57,3	60,3	
		0,0	0,0	0,0	0,0	0,0	0,0	0,0	0,0	0,0	9,5	0,0	
		0,0	0,0	0,0	0,0	0,0	0,0	0,0	0,0	0,0	9,5	0,0	
		0,0	0,0	0,0	0,0	0,0	0,0	0,0	0,0	0,0	9,5	0,0	
		0,0	0,0	0,0	0,0	0,0	0,0	0,0	0,0	0,0	9,5	0,0	
		0,0	0,0	0,0	0,0	0,0	0,0	0,0	0,0	0,0	9,5	0,0	
		0,0	0,0	0,0	0,0	0,0	0,0	0,0	0,0	0,0	9,5	0,0	
		0,0	0,0	0,0	0,0	0,0	0,0	0,0	0,0	0,0	9,5	0,0	
		0,0	0,0	0,0	0,0	0,0	0,0	0,0	0,0	0,0	9,5	0,0	
		0,0	0,0	0,0	0,0	0,0	0,0	0,0	0,0	0,0	9,5	0,0	
		0,0	0,0	0,0	0,0	0,0	0,0	0,0	0,0	0,0	9,5	0,0	
		0,0	0,0	0,0	0,0	0,0	0,0	0,0	0,0	0,0	9,5	0,0	
		0,0	0,0	0,0	0,0	0,0	0,0	0,0	0,0	0,0	9,5	0,0	
totaal		26,0	36,6	46,6	48,4	56,3	55,4	51,7	42,3	32,2	60,3	63,3	

Bepaling halniveau ten behoeve van transmissieberekeningen

immissiepunt	coördinaten		
	x	y	z
gevel	16,5	45,8	2,5

halniveau avondperiode

bron	afstand [m]	equivalent geluidniveau Laeq [dB(A)] per octaafband (Hz)										totaal LAeq	totaal Li
		31,5	63	125	250	500	1000	2000	4000	8000			
positie 1	11,6	22,9	33,6	43,6	45,4	53,3	52,4	48,7	39,3	29,2	57,3	60,3	
positie 2	11,7	22,8	33,6	43,6	45,4	53,3	52,4	48,7	39,3	29,2	57,3	60,3	
		0,0	0,0	0,0	0,0	0,0	0,0	0,0	0,0	0,0	9,5	0,0	
		0,0	0,0	0,0	0,0	0,0	0,0	0,0	0,0	0,0	9,5	0,0	
		0,0	0,0	0,0	0,0	0,0	0,0	0,0	0,0	0,0	9,5	0,0	
		0,0	0,0	0,0	0,0	0,0	0,0	0,0	0,0	0,0	9,5	0,0	
		0,0	0,0	0,0	0,0	0,0	0,0	0,0	0,0	0,0	9,5	0,0	
		0,0	0,0	0,0	0,0	0,0	0,0	0,0	0,0	0,0	9,5	0,0	
		0,0	0,0	0,0	0,0	0,0	0,0	0,0	0,0	0,0	9,5	0,0	
		0,0	0,0	0,0	0,0	0,0	0,0	0,0	0,0	0,0	9,5	0,0	
		0,0	0,0	0,0	0,0	0,0	0,0	0,0	0,0	0,0	9,5	0,0	
		0,0	0,0	0,0	0,0	0,0	0,0	0,0	0,0	0,0	9,5	0,0	
		0,0	0,0	0,0	0,0	0,0	0,0	0,0	0,0	0,0	9,5	0,0	
totaal		26,0	36,6	46,6	48,4	56,3	55,4	51,7	42,3	32,2	60,3	63,3	

Bepaling halniveau ten behoeve van transmissieberekeningen

immissiepunt	coördinaten		
	x	y	z
gevel	16,5	45,8	2,5

halniveau nachtperiode

bron	afstand [m]	equivalent geluidniveau Laeq [dB(A)] per octaafband (Hz)										totaal LAeq	totaal Li
		31,5	63	125	250	500	1000	2000	4000	8000			
positie 1	11,6	22,9	33,6	43,6	45,4	53,3	52,4	48,7	39,3	29,2	57,3	60,3	
positie 2	11,7	22,8	33,6	43,6	45,4	53,3	52,4	48,7	39,3	29,2	57,3	60,3	
		0,0	0,0	0,0	0,0	0,0	0,0	0,0	0,0	0,0	9,5	0,0	
		0,0	0,0	0,0	0,0	0,0	0,0	0,0	0,0	0,0	9,5	0,0	
		0,0	0,0	0,0	0,0	0,0	0,0	0,0	0,0	0,0	9,5	0,0	
		0,0	0,0	0,0	0,0	0,0	0,0	0,0	0,0	0,0	9,5	0,0	
		0,0	0,0	0,0	0,0	0,0	0,0	0,0	0,0	0,0	9,5	0,0	
		0,0	0,0	0,0	0,0	0,0	0,0	0,0	0,0	0,0	9,5	0,0	
		0,0	0,0	0,0	0,0	0,0	0,0	0,0	0,0	0,0	9,5	0,0	
		0,0	0,0	0,0	0,0	0,0	0,0	0,0	0,0	0,0	9,5	0,0	
		0,0	0,0	0,0	0,0	0,0	0,0	0,0	0,0	0,0	9,5	0,0	
		0,0	0,0	0,0	0,0	0,0	0,0	0,0	0,0	0,0	9,5	0,0	
		0,0	0,0	0,0	0,0	0,0	0,0	0,0	0,0	0,0	9,5	0,0	
		0,0	0,0	0,0	0,0	0,0	0,0	0,0	0,0	0,0	9,5	0,0	
totaal		26,0	36,6	46,6	48,4	56,3	55,4	51,7	42,3	32,2	60,3	63,3	

Bepaling halniveau ten behoeve van transmissieberekeningen

Projectnummer	24-10488
Projectomschrijving	Euromarkt parkeergarage blok D
Behandeld door	
Datum	23-10-2024
Omschrijving hal	laag 0 ingang

halafmetingen gemiddeld	lengte	40,0	m
	breedte	9,0	m
	hoogte	2,8	m
	volume	1008	m ²
strooilichamen	oppervlakte	10	m ²

		absorptiecoëfficiënten (alpha) per octaafband (Hz)								
		31,5	63	125	250	500	1000	2000	4000	8000
plafond	beton	0,01	0,01	0,01	0,01	0,02	0,02	0,03	0,04	0,04
strooilichamen	metaal	0,07	0,06	0,04	0,03	0,02	0,02	0,02	0,02	0,02

bron	coördinaten			bronvermogen Lw [dB(A)] per octaafband (Hz)										bedrijfsduur (%)		
	x	y	z	31,5	63	125	250	500	1000	2000	4000	8000	totaal	dag	avond	nacht
positie 1	2,5	8,3	0,8	55,0	74,0	71,0	72,0	73,0	75,0	81,0	78,0	73,0	85,0	1,58	3,79	0,47
positie 2	7,5	8,3	0,8	55,0	74,0	71,0	72,0	73,0	75,0	81,0	78,0	73,0	85,0	1,58	3,79	0,47
positie 3	12,5	8,3	0,8	55,0	74,0	71,0	72,0	73,0	75,0	81,0	78,0	73,0	85,0	1,58	3,79	0,47
positie 4	17,5	8,3	0,8	55,0	74,0	71,0	72,0	73,0	75,0	81,0	78,0	73,0	85,0	1,58	3,79	0,47
positie 5	22,5	8,3	0,8	55,0	74,0	71,0	72,0	73,0	75,0	81,0	78,0	73,0	85,0	1,58	3,79	0,47
positie 6	27,5	8,3	0,8	55,0	74,0	71,0	72,0	73,0	75,0	81,0	78,0	73,0	85,0	1,58	3,79	0,47
positie 7	32,5	8,3	0,8	55,0	74,0	71,0	72,0	73,0	75,0	81,0	78,0	73,0	85,0	1,58	3,79	0,47
positie 8	37,5	8,3	0,8	55,0	74,0	71,0	72,0	73,0	75,0	81,0	78,0	73,0	85,0	1,58	3,79	0,47
positie 9	42,5	8,3	0,8	55,0	74,0	71,0	72,0	73,0	75,0	81,0	78,0	73,0	85,0	1,58	3,79	0,47
positie 10	47,5	8,3	0,8	55,0	74,0	71,0	72,0	73,0	75,0	81,0	78,0	73,0	85,0	1,58	3,79	0,47
positie 11	52,5	8,3	0,8	55,0	74,0	71,0	72,0	73,0	75,0	81,0	78,0	73,0	85,0	1,58	3,79	0,47
positie 12	57,5	8,3	0,8	55,0	74,0	71,0	72,0	73,0	75,0	81,0	78,0	73,0	85,0	1,58	3,79	0,47
positie 13	62,5	8,3	0,8	55,0	74,0	71,0	72,0	73,0	75,0	81,0	78,0	73,0	85,0	1,58	3,79	0,47
positie 14	67,5	8,3	0,8	55,0	74,0	71,0	72,0	73,0	75,0	81,0	78,0	73,0	85,0	1,58	3,79	0,47
positie 15	72,5	8,3	0,8	55,0	74,0	71,0	72,0	73,0	75,0	81,0	78,0	73,0	85,0	1,58	3,79	0,47

Bepaling halniveau ten behoeve van transmissieberekeningen

immissiepunt	coördinaten		
	x	y	z
gevel	0,0	22,0	2,0

halniveau dagperiode

bron	afstand [m]	equivalent geluidniveau Laeq [dB(A)] per octaafband (Hz)										totaal LAeq	totaal Li
		31,5	63	125	250	500	1000	2000	4000	8000			
positie 1	14,0	11,5	30,5	27,5	28,5	29,4	31,4	37,2	34,0	29,0	41,2	59,2	
positie 2	15,7	10,6	29,6	26,6	27,6	28,4	30,4	36,3	33,1	28,1	40,3	58,3	
positie 3	18,6	9,0	28,0	25,0	26,0	26,8	28,8	34,6	31,5	26,5	38,7	56,7	
positie 4	22,3	7,0	26,0	23,0	24,0	24,8	26,8	32,6	29,4	24,4	36,6	54,6	
positie 5	26,4	4,7	23,7	20,7	21,7	22,5	24,5	30,3	27,2	22,2	34,4	52,4	
positie 6	30,8	2,3	21,3	18,3	19,3	20,1	22,1	27,9	24,7	19,7	31,9	49,9	
positie 7	35,3	-0,3	18,7	15,7	16,7	17,6	19,6	25,4	22,2	17,2	29,4	47,4	
positie 8	40,0	-2,8	16,2	13,2	14,2	15,0	17,0	22,8	19,7	14,7	26,8	44,9	
positie 9	44,7	-5,4	13,6	10,6	11,6	12,4	14,4	20,2	17,0	12,0	24,2	42,2	
positie 10	49,5	-8,1	10,9	7,9	8,9	9,7	11,7	17,6	14,4	9,4	21,6	39,6	
positie 11	54,3	-10,8	8,2	5,2	6,2	7,1	9,1	14,9	11,7	6,7	18,9	36,9	
positie 12	59,1	-13,4	5,6	2,6	3,6	4,4	6,4	12,2	9,0	4,0	16,2	34,2	
positie 13	64,0	-16,1	2,9	-0,1	0,9	1,7	3,7	9,5	6,3	1,3	13,5	31,6	
positie 14	68,9	-18,8	0,2	-2,8	-1,8	-1,0	1,0	6,8	3,6	-1,4	10,8	28,8	
positie 15	73,8	-21,6	-2,6	-5,6	-4,6	-3,7	-1,7	4,1	0,9	-4,1	8,1	26,1	
totaal		16,6	35,6	32,6	33,6	34,4	36,4	42,2	39,0	34,0	46,2	64,2	

Bepaling halniveau ten behoeve van transmissieberekeningen

immissiepunt	coördinaten		
	x	y	z
gevel	0,0	22,0	2,0

halniveau avondperiode

bron	afstand [m]	equivalent geluidniveau Laeq [dB(A)] per octaafband (Hz)										totaal LAeq	totaal Li
		31,5	63	125	250	500	1000	2000	4000	8000			
positie 1	14,0	15,3	34,3	31,3	32,3	33,2	35,2	41,0	37,8	32,8	45,0	59,2	
positie 2	15,7	14,4	33,4	30,4	31,4	32,2	34,2	40,1	36,9	31,9	44,1	58,3	
positie 3	18,6	12,8	31,8	28,8	29,8	30,6	32,6	38,4	35,3	30,3	42,5	56,7	
positie 4	22,3	10,8	29,8	26,8	27,8	28,6	30,6	36,4	33,2	28,2	40,4	54,6	
positie 5	26,4	8,5	27,5	24,5	25,5	26,3	28,3	34,1	31,0	26,0	38,2	52,4	
positie 6	30,8	6,1	25,1	22,1	23,1	23,9	25,9	31,7	28,5	23,5	35,7	49,9	
positie 7	35,3	3,5	22,5	19,5	20,5	21,4	23,4	29,2	26,0	21,0	33,2	47,4	
positie 8	40,0	1,0	20,0	17,0	18,0	18,8	20,8	26,6	23,5	18,5	30,6	44,9	
positie 9	44,7	-1,6	17,4	14,4	15,4	16,2	18,2	24,0	20,8	15,8	28,0	42,2	
positie 10	49,5	-4,3	14,7	11,7	12,7	13,5	15,5	21,4	18,2	13,2	25,4	39,6	
positie 11	54,3	-7,0	12,0	9,0	10,0	10,9	12,9	18,7	15,5	10,5	22,7	36,9	
positie 12	59,1	-9,6	9,4	6,4	7,4	8,2	10,2	16,0	12,8	7,8	20,0	34,2	
positie 13	64,0	-12,3	6,7	3,7	4,7	5,5	7,5	13,3	10,1	5,1	17,3	31,6	
positie 14	68,9	-15,0	4,0	1,0	2,0	2,8	4,8	10,6	7,4	2,4	14,6	28,8	
positie 15	73,8	-17,8	1,2	-1,8	-0,8	0,1	2,1	7,9	4,7	-0,3	11,9	26,1	
totaal		20,4	39,4	36,4	37,4	38,2	40,2	46,0	42,8	37,8	50,0	64,2	

Bepaling halniveau ten behoeve van transmissieberekeningen

immissiepunt	coördinaten		
	x	y	z
gevel	0,0	22,0	2,0

halniveau nachtperiode

bron	afstand [m]	equivalent geluidniveau Laeq [dB(A)] per octaafband (Hz)										totaal LAeq	totaal Li
		31,5	63	125	250	500	1000	2000	4000	8000			
positie 1	14,0	6,3	25,3	22,3	23,3	24,1	26,1	31,9	28,7	23,7	35,9	59,2	
positie 2	15,7	5,3	24,3	21,3	22,3	23,2	25,2	31,0	27,8	22,8	35,0	58,3	
positie 3	18,6	3,7	22,7	19,7	20,7	21,5	23,5	29,4	26,2	21,2	33,4	56,7	
positie 4	22,3	1,7	20,7	17,7	18,7	19,5	21,5	27,3	24,2	19,2	31,4	54,6	
positie 5	26,4	-0,6	18,4	15,4	16,4	17,2	19,2	25,1	21,9	16,9	29,1	52,4	
positie 6	30,8	-3,0	16,0	13,0	14,0	14,8	16,8	22,7	19,5	14,5	26,7	49,9	
positie 7	35,3	-5,5	13,5	10,5	11,5	12,3	14,3	20,1	17,0	12,0	24,2	47,4	
positie 8	40,0	-8,1	10,9	7,9	8,9	9,7	11,7	17,6	14,4	9,4	21,6	44,9	
positie 9	44,7	-10,7	8,3	5,3	6,3	7,1	9,1	14,9	11,8	6,8	19,0	42,2	
positie 10	49,5	-13,4	5,6	2,6	3,6	4,5	6,5	12,3	9,1	4,1	16,3	39,6	
positie 11	54,3	-16,0	3,0	0,0	1,0	1,8	3,8	9,6	6,5	1,5	13,7	36,9	
positie 12	59,1	-18,7	0,3	-2,7	-1,7	-0,9	1,1	6,9	3,8	-1,2	11,0	34,2	
positie 13	64,0	-21,4	-2,4	-5,4	-4,4	-3,6	-1,6	4,3	1,1	-3,9	8,3	31,6	
positie 14	68,9	-24,1	-5,1	-8,1	-7,1	-6,3	-4,3	1,5	-1,6	-6,6	5,6	28,8	
positie 15	73,8	-26,8	-7,8	-10,8	-9,8	-9,0	-7,0	-1,2	-4,3	-9,3	2,8	26,1	
totaal		11,3	30,3	27,3	28,3	29,1	31,1	36,9	33,8	28,8	41,0	64,2	

Bepaling halniveau ten behoeve van transmissieberekeningen

Projectnummer	24-10488
Projectomschrijving	Euromarkt parkeergarage blok A
Behandeld door	
Datum	23-10-2024
Omschrijving hal	laag 2

halafmetingen gemiddeld	lengte	57,0	m
	breedte	16,5	m
	hoogte	2,8	m
	volume	2633	m ²
strooilichamen	oppervlakte	423	m ²

		absorptiecoëfficiënten (alpha) per octaafband (Hz)								
		31,5	63	125	250	500	1000	2000	4000	8000
plafond	beton	0,01	0,01	0,01	0,01	0,02	0,02	0,03	0,04	0,04
strooilichamen	metaal	0,07	0,06	0,04	0,03	0,02	0,02	0,02	0,02	0,02

bron	coördinaten			bronvermogen Lw [dB(A)] per octaafband (Hz)										bedrijfsduur (%)		
	x	y	z	31,5	63	125	250	500	1000	2000	4000	8000	totaal	dag	avond	nacht
positie 1	2,5	8,3	0,8	55,0	74,0	71,0	72,0	73,0	75,0	81,0	78,0	73,0	85,0	2,96	7,11	0,89
positie 2	7,5	8,3	0,8	55,0	74,0	71,0	72,0	73,0	75,0	81,0	78,0	73,0	85,0	2,96	7,11	0,89
positie 3	12,5	8,3	0,8	55,0	74,0	71,0	72,0	73,0	75,0	81,0	78,0	73,0	85,0	2,96	7,11	0,89
positie 4	17,5	8,3	0,8	55,0	74,0	71,0	72,0	73,0	75,0	81,0	78,0	73,0	85,0	2,96	7,11	0,89
positie 5	22,5	8,3	0,8	55,0	74,0	71,0	72,0	73,0	75,0	81,0	78,0	73,0	85,0	2,96	7,11	0,89
positie 6	27,5	8,3	0,8	55,0	74,0	71,0	72,0	73,0	75,0	81,0	78,0	73,0	85,0	2,96	7,11	0,89
positie 7	32,5	8,3	0,8	55,0	74,0	71,0	72,0	73,0	75,0	81,0	78,0	73,0	85,0	2,96	7,11	0,89
positie 8	37,5	8,3	0,8	55,0	74,0	71,0	72,0	73,0	75,0	81,0	78,0	73,0	85,0	2,96	7,11	0,89
positie 9	42,5	8,3	0,8	55,0	74,0	71,0	72,0	73,0	75,0	81,0	78,0	73,0	85,0	2,96	7,11	0,89
positie 10	47,5	8,3	0,8	55,0	74,0	71,0	72,0	73,0	75,0	81,0	78,0	73,0	85,0	2,96	7,11	0,89
positie 11	52,5	8,3	0,8	55,0	74,0	71,0	72,0	73,0	75,0	81,0	78,0	73,0	85,0	2,96	7,11	0,89
positie 12	57,5	8,3	0,8	55,0	74,0	71,0	72,0	73,0	75,0	81,0	78,0	73,0	85,0	2,96	7,11	0,89
positie 13	62,5	8,3	0,8	55,0	74,0	71,0	72,0	73,0	75,0	81,0	78,0	73,0	85,0	2,96	7,11	0,89
positie 14	67,5	8,3	0,8	55,0	74,0	71,0	72,0	73,0	75,0	81,0	78,0	73,0	85,0	2,96	7,11	0,89
positie 15	72,5	8,3	0,8	55,0	74,0	71,0	72,0	73,0	75,0	81,0	78,0	73,0	85,0	2,96	7,11	0,89

Bepaling halniveau ten behoeve van transmissieberekeningen

immissiepunt	coördinaten		
	x	y	z
gevel	8,5	0,0	2,5

halniveau dagperiode

bron	afstand [m]	equivalent geluidniveau Laeq [dB(A)] per octaafband (Hz)										totaal LAeq	totaal Li
		31,5	63	125	250	500	1000	2000	4000	8000			
positie 1	10,4	22,0	41,3	37,7	38,7	39,5	41,5	47,3	44,2	39,2	51,4	66,7	
positie 2	8,5	22,9	42,2	38,6	39,6	40,5	42,5	48,3	45,2	40,2	52,4	67,7	
positie 3	9,3	22,5	41,8	38,1	39,2	40,0	42,0	47,9	44,7	39,7	51,9	67,2	
positie 4	12,3	14,7	33,7	30,8	31,8	32,6	34,6	40,4	37,2	32,2	44,4	59,7	
positie 5	16,3	12,5	31,5	28,5	29,5	30,4	32,4	38,2	35,0	30,0	42,2	57,5	
positie 6	20,8	10,1	29,1	26,1	27,1	27,9	29,9	35,7	32,6	27,6	39,8	55,0	
positie 7	25,4	7,5	26,5	23,5	24,5	25,3	27,3	33,2	30,0	25,0	37,2	52,5	
positie 8	30,2	4,8	23,9	20,9	21,9	22,7	24,7	30,5	27,4	22,4	34,5	49,8	
positie 9	35,0	2,2	21,2	18,2	19,2	20,0	22,0	27,9	24,7	19,7	31,9	47,2	
positie 10	39,9	-0,5	18,5	15,5	16,5	17,3	19,3	25,2	22,0	17,0	29,2	44,5	
positie 11	44,8	-3,2	15,8	12,8	13,8	14,6	16,6	22,4	19,3	14,3	26,5	41,8	
positie 12	49,7	-6,0	13,0	10,1	11,1	11,9	13,9	19,7	16,5	11,5	23,7	39,0	
positie 13	54,7	-8,7	10,3	7,3	8,3	9,2	11,2	17,0	13,8	8,8	21,0	36,3	
positie 14	59,6	-11,4	7,6	4,6	5,6	6,4	8,4	14,3	11,1	6,1	18,3	33,6	
positie 15	64,6	-14,2	4,8	1,8	2,9	3,7	5,7	11,5	8,3	3,3	15,5	30,8	
totaal		27,8	47,1	43,5	44,5	45,4	47,4	53,2	50,1	45,1	57,3	72,6	

Bepaling halniveau ten behoeve van transmissieberekeningen

immissiepunt	coördinaten		
	x	y	z
gevel	0,0	0,0	2,5

halniveau avondperiode

bron	afstand [m]	equivalent geluidniveau Laeq [dB(A)] per octaafband (Hz)										totaal LAeq	totaal Li
		31,5	63	125	250	500	1000	2000	4000	8000			
positie 1	10,4	25,8	45,1	41,5	42,5	43,3	45,3	51,1	48,0	43,0	55,2	66,7	
positie 2	8,5	26,7	46,0	42,4	43,4	44,3	46,3	52,1	49,0	44,0	56,2	67,7	
positie 3	9,3	26,3	45,6	42,0	43,0	43,8	45,8	51,7	48,5	43,5	55,7	67,2	
positie 4	12,3	18,5	37,5	34,6	35,6	36,4	38,4	44,2	41,1	36,1	48,2	59,7	
positie 5	16,3	16,3	35,3	32,3	33,3	34,2	36,2	42,0	38,8	33,8	46,0	57,5	
positie 6	20,8	13,9	32,9	29,9	30,9	31,7	33,7	39,5	36,4	31,4	43,6	55,0	
positie 7	25,4	11,3	30,3	27,3	28,3	29,1	31,1	37,0	33,8	28,8	41,0	52,5	
positie 8	30,2	8,7	27,7	24,7	25,7	26,5	28,5	34,3	31,2	26,2	38,4	49,8	
positie 9	35,0	6,0	25,0	22,0	23,0	23,8	25,8	31,7	28,5	23,5	35,7	47,2	
positie 10	39,9	3,3	22,3	19,3	20,3	21,1	23,1	29,0	25,8	20,8	33,0	44,5	
positie 11	44,8	0,6	19,6	16,6	17,6	18,4	20,4	26,3	23,1	18,1	30,3	41,8	
positie 12	49,7	-2,2	16,9	13,9	14,9	15,7	17,7	23,5	20,4	15,4	27,5	39,0	
positie 13	54,7	-4,9	14,1	11,1	12,1	13,0	15,0	20,8	17,6	12,6	24,8	36,3	
positie 14	59,6	-7,6	11,4	8,4	9,4	10,2	12,2	18,1	14,9	9,9	22,1	33,6	
positie 15	64,6	-10,4	8,6	5,7	6,7	7,5	9,5	15,3	12,1	7,1	19,3	30,8	
totaal		31,6	50,9	47,3	48,3	49,2	51,2	57,0	53,9	48,9	61,1	72,6	

Bepaling halniveau ten behoeve van transmissieberekeningen

immissiepunt	coördinaten		
	x	y	z
gevel	8,5	0,0	2,5

halniveau nachtperiode

bron	afstand [m]	equivalent geluidniveau Laeq [dB(A)] per octaafband (Hz)									totaal LAeq	totaal Li
		31,5	63	125	250	500	1000	2000	4000	8000		
positie 1	10,4	16,7	36,1	32,4	33,5	34,3	36,3	42,1	39,0	34,0	46,2	66,7
positie 2	8,5	17,7	37,0	33,4	34,4	35,2	37,2	43,1	40,0	35,0	47,2	67,7
positie 3	9,3	17,2	36,6	32,9	33,9	34,8	36,8	42,6	39,5	34,5	46,7	67,2
positie 4	12,3	9,5	28,5	25,5	26,5	27,4	29,4	35,2	32,0	27,0	39,2	59,7
positie 5	16,3	7,3	26,3	23,3	24,3	25,2	27,2	33,0	29,8	24,8	37,0	57,5
positie 6	20,8	4,8	23,8	20,9	21,9	22,7	24,7	30,5	27,3	22,3	34,5	55,0
positie 7	25,4	2,3	21,3	18,3	19,3	20,1	22,1	27,9	24,8	19,8	32,0	52,5
positie 8	30,2	-0,4	18,6	15,6	16,6	17,5	19,5	25,3	22,1	17,1	29,3	49,8
positie 9	35,0	-3,0	16,0	13,0	14,0	14,8	16,8	22,6	19,5	14,5	26,7	47,2
positie 10	39,9	-5,7	13,3	10,3	11,3	12,1	14,1	19,9	16,8	11,8	24,0	44,5
positie 11	44,8	-8,5	10,6	7,6	8,6	9,4	11,4	17,2	14,1	9,1	21,2	41,8
positie 12	49,7	-11,2	7,8	4,8	5,8	6,7	8,7	14,5	11,3	6,3	18,5	39,0
positie 13	54,7	-13,9	5,1	2,1	3,1	3,9	5,9	11,8	8,6	3,6	15,8	36,3
positie 14	59,6	-16,6	2,4	-0,6	0,4	1,2	3,2	9,0	5,9	0,9	13,1	33,6
positie 15	64,6	-19,4	-0,4	-3,4	-2,4	-1,5	0,5	6,3	3,1	-1,9	10,3	30,8
totaal		22,6	41,8	38,3	39,3	40,1	42,1	48,0	44,8	39,8	52,1	72,6

Bepaling halniveau ten behoeve van transmissieberekeningen

Projectnummer	24-10488
Projectomschrijving	Euromarkt parkeergarage blok A
Behandeld door	
Datum	23-10-2024
Omschrijving hal	laag 3 oost

halafmetingen gemiddeld	lengte	75,0 m
	breedte	16,5 m
	hoogte	2,8 m
	volume	3465 m ²
strooilichamen	oppervlakte	470 m ²

		absorptiecoëfficiënten (alpha) per octaafband (Hz)								
		31,5	63	125	250	500	1000	2000	4000	8000
plafond	beton	0,01	0,01	0,01	0,01	0,02	0,02	0,03	0,04	0,04
strooilichamen	metaal	0,07	0,06	0,04	0,03	0,02	0,02	0,02	0,02	0,02

bron	coördinaten			bronvermogen Lw [dB(A)] per octaafband (Hz)										bedrijfsduur (%)		
	x	y	z	31,5	63	125	250	500	1000	2000	4000	8000	totaal	dag	avond	nacht
positie 1	2,5	8,3	0,8	55,0	74,0	71,0	72,0	73,0	75,0	81,0	78,0	73,0	85,0	2,81	6,74	0,84
positie 2	7,5	8,3	0,8	55,0	74,0	71,0	72,0	73,0	75,0	81,0	78,0	73,0	85,0	2,81	6,74	0,84
positie 3	12,5	8,3	0,8	55,0	74,0	71,0	72,0	73,0	75,0	81,0	78,0	73,0	85,0	2,81	6,74	0,84
positie 4	17,5	8,3	0,8	55,0	74,0	71,0	72,0	73,0	75,0	81,0	78,0	73,0	85,0	2,81	6,74	0,84
positie 5	22,5	8,3	0,8	55,0	74,0	71,0	72,0	73,0	75,0	81,0	78,0	73,0	85,0	2,81	6,74	0,84
positie 6	27,5	8,3	0,8	55,0	74,0	71,0	72,0	73,0	75,0	81,0	78,0	73,0	85,0	2,81	6,74	0,84
positie 7	32,5	8,3	0,8	55,0	74,0	71,0	72,0	73,0	75,0	81,0	78,0	73,0	85,0	2,81	6,74	0,84
positie 8	37,5	8,3	0,8	55,0	74,0	71,0	72,0	73,0	75,0	81,0	78,0	73,0	85,0	2,81	6,74	0,84
positie 9	42,5	8,3	0,8	55,0	74,0	71,0	72,0	73,0	75,0	81,0	78,0	73,0	85,0	2,81	6,74	0,84
positie 10	47,5	8,3	0,8	55,0	74,0	71,0	72,0	73,0	75,0	81,0	78,0	73,0	85,0	2,81	6,74	0,84
positie 11	52,5	8,3	0,8	55,0	74,0	71,0	72,0	73,0	75,0	81,0	78,0	73,0	85,0	2,81	6,74	0,84
positie 12	57,5	8,3	0,8	55,0	74,0	71,0	72,0	73,0	75,0	81,0	78,0	73,0	85,0	2,81	6,74	0,84
positie 13	62,5	8,3	0,8	55,0	74,0	71,0	72,0	73,0	75,0	81,0	78,0	73,0	85,0	2,81	6,74	0,84
positie 14	67,5	8,3	0,8	55,0	74,0	71,0	72,0	73,0	75,0	81,0	78,0	73,0	85,0	2,81	6,74	0,84
positie 15	72,5	8,3	0,8	55,0	74,0	71,0	72,0	73,0	75,0	81,0	78,0	73,0	85,0	2,81	6,74	0,84

Bepaling halniveau ten behoeve van transmissieberekeningen

immissiepunt	coördinaten		
	x	y	z
gevel	16,5	65,5	2,5

halniveau dagperiode

bron	afstand [m]	equivalent geluidniveau Laeq [dB(A)] per octaafband (Hz)									totaal LAeq	totaal Li
		31,5	63	125	250	500	1000	2000	4000	8000		
positie 1	59,0	-11,2	7,8	4,8	5,8	6,6	8,6	14,5	11,3	6,3	18,5	34,0
positie 2	58,0	-10,7	8,3	5,3	6,3	7,2	9,2	15,0	11,8	6,8	19,0	34,5
positie 3	57,4	-10,4	8,6	5,6	6,6	7,5	9,5	15,3	12,1	7,1	19,3	34,8
positie 4	57,3	-10,3	8,7	5,7	6,7	7,6	9,6	15,4	12,2	7,2	19,4	34,9
positie 5	57,6	-10,5	8,5	5,5	6,6	7,4	9,4	15,2	12,0	7,0	19,2	34,7
positie 6	58,3	-10,9	8,1	5,1	6,1	7,0	9,0	14,8	11,6	6,6	18,8	34,3
positie 7	59,5	-11,5	7,5	4,5	5,5	6,3	8,3	14,2	11,0	6,0	18,2	33,7
positie 8	61,0	-12,4	6,6	3,7	4,7	5,5	7,5	13,3	10,1	5,1	17,3	32,9
positie 9	62,9	-13,4	5,6	2,6	3,6	4,4	6,4	12,3	9,1	4,1	16,3	31,8
positie 10	65,1	-14,6	4,4	1,4	2,4	3,2	5,2	11,0	7,9	2,9	15,1	30,6
positie 11	67,7	-16,0	3,0	0,0	1,0	1,8	3,8	9,6	6,5	1,5	13,7	29,2
positie 12	70,4	-17,6	1,4	-1,6	-0,6	0,3	2,3	8,1	4,9	-0,1	12,1	27,6
positie 13	73,5	-19,2	-0,2	-3,2	-2,2	-1,4	0,6	6,4	3,3	-1,7	10,4	26,0
positie 14	76,7	-21,0	-2,0	-5,0	-4,0	-3,2	-1,2	4,6	1,5	-3,5	8,7	24,2
positie 15	80,1	-22,9	-3,9	-6,9	-5,9	-5,1	-3,1	2,7	-0,4	-5,4	6,8	22,3
totaal		-1,0	18,0	15,0	16,0	16,8	18,8	24,7	21,5	16,5	28,7	44,2

Bepaling halniveau ten behoeve van transmissieberekeningen

immissiepunt	coördinaten		
	x	y	z
gevel	16,5	65,5	2,5

halniveau avondperiode

bron	afstand [m]	equivalent geluidniveau Laeq [dB(A)] per octaafband (Hz)									totaal LAeq	totaal Li
		31,5	63	125	250	500	1000	2000	4000	8000		
positie 1	59,0	-7,4	11,6	8,6	9,6	10,4	12,4	18,3	15,1	10,1	22,3	34,0
positie 2	58,0	-6,9	12,1	9,1	10,1	11,0	13,0	18,8	15,6	10,6	22,8	34,5
positie 3	57,4	-6,6	12,4	9,4	10,4	11,3	13,3	19,1	15,9	10,9	23,1	34,8
positie 4	57,3	-6,5	12,5	9,5	10,5	11,4	13,4	19,2	16,0	11,0	23,2	34,9
positie 5	57,6	-6,7	12,3	9,3	10,4	11,2	13,2	19,0	15,8	10,8	23,0	34,7
positie 6	58,3	-7,1	11,9	8,9	9,9	10,8	12,8	18,6	15,4	10,4	22,6	34,3
positie 7	59,5	-7,7	11,3	8,3	9,3	10,1	12,1	18,0	14,8	9,8	22,0	33,7
positie 8	61,0	-8,6	10,4	7,5	8,5	9,3	11,3	17,1	13,9	8,9	21,1	32,9
positie 9	62,9	-9,6	9,4	6,4	7,4	8,2	10,2	16,1	12,9	7,9	20,1	31,8
positie 10	65,1	-10,8	8,2	5,2	6,2	7,0	9,0	14,8	11,7	6,7	18,9	30,6
positie 11	67,7	-12,2	6,8	3,8	4,8	5,6	7,6	13,4	10,3	5,3	17,5	29,2
positie 12	70,4	-13,8	5,2	2,2	3,2	4,1	6,1	11,9	8,7	3,7	15,9	27,6
positie 13	73,5	-15,5	3,6	0,6	1,6	2,4	4,4	10,2	7,1	2,1	14,2	26,0
positie 14	76,7	-17,2	1,8	-1,2	-0,2	0,6	2,6	8,4	5,3	0,3	12,5	24,2
positie 15	80,1	-19,1	-0,1	-3,1	-2,1	-1,3	0,7	6,5	3,4	-1,6	10,6	22,3
totaal		2,8	21,8	18,8	19,8	20,6	22,6	28,5	25,3	20,3	32,5	44,2

Bepaling halniveau ten behoeve van transmissieberekeningen

immissiepunt	coördinaten		
	x	y	z
gevel	16,5	65,5	2,5

halniveau nachtperiode

bron	afstand [m]	equivalent geluidniveau Laeq [dB(A)] per octaafband (Hz)									totaal LAeq	totaal Li
		31,5	63	125	250	500	1000	2000	4000	8000		
positie 1	59,0	-16,5	2,5	-0,5	0,5	1,4	3,4	9,2	6,0	1,0	13,2	34,0
positie 2	58,0	-15,9	3,1	0,1	1,1	1,9	3,9	9,8	6,6	1,6	13,8	34,5
positie 3	57,4	-15,6	3,4	0,4	1,4	2,2	4,2	10,1	6,9	1,9	14,1	34,8
positie 4	57,3	-15,5	3,5	0,5	1,5	2,3	4,3	10,1	7,0	2,0	14,2	34,9
positie 5	57,6	-15,7	3,3	0,3	1,3	2,1	4,1	10,0	6,8	1,8	14,0	34,7
positie 6	58,3	-16,1	2,9	-0,1	0,9	1,7	3,7	9,6	6,4	1,4	13,6	34,3
positie 7	59,5	-16,7	2,3	-0,7	0,3	1,1	3,1	8,9	5,8	0,8	12,9	33,7
positie 8	61,0	-17,6	1,4	-1,6	-0,6	0,2	2,2	8,1	4,9	-0,1	12,1	32,9
positie 9	62,9	-18,6	0,4	-2,6	-1,6	-0,8	1,2	7,0	3,9	-1,1	11,0	31,8
positie 10	65,1	-19,9	-0,9	-3,9	-2,9	-2,0	0,0	5,8	2,6	-2,4	9,8	30,6
positie 11	67,7	-21,3	-2,3	-5,3	-4,3	-3,4	-1,4	4,4	1,2	-3,8	8,4	29,2
positie 12	70,4	-22,8	-3,8	-6,8	-5,8	-5,0	-3,0	2,9	-0,3	-5,3	6,9	27,6
positie 13	73,5	-24,5	-5,5	-8,5	-7,5	-6,6	-4,6	1,2	-2,0	-7,0	5,2	26,0
positie 14	76,7	-26,3	-7,3	-10,3	-9,3	-8,4	-6,4	-0,6	-3,8	-8,8	3,4	24,2
positie 15	80,1	-28,2	-9,2	-12,2	-11,2	-10,3	-8,3	-2,5	-5,7	-10,7	1,5	22,3
totaal		-6,2	12,8	9,8	10,8	11,6	13,6	19,4	16,3	11,3	23,4	44,2

Bepaling halniveau ten behoeve van transmissieberekeningen

Projectnummer	24-10488
Projectomschrijving	Euromarkt parkeergarage blok A
Behandeld door	
Datum	23-10-2024
Omschrijving hal	laag 3

halafmetingen gemiddeld	lengte	75,0 m
	breedte	16,5 m
	hoogte	2,8 m
	volume	3465 m ²
strooilichamen	oppervlakte	470 m ²

		absorptiecoëfficiënten (alpha) per octaafband (Hz)								
		31,5	63	125	250	500	1000	2000	4000	8000
plafond	beton	0,01	0,01	0,01	0,01	0,02	0,02	0,03	0,04	0,04
strooilichamen	metaal	0,07	0,06	0,04	0,03	0,02	0,02	0,02	0,02	0,02

bron	coördinaten			bronvermogen Lw [dB(A)] per octaafband (Hz)										bedrijfsduur (%)		
	x	y	z	31,5	63	125	250	500	1000	2000	4000	8000	totaal	dag	avond	nacht
positie 1	2,5	8,3	0,8	55,0	74,0	71,0	72,0	73,0	75,0	81,0	78,0	73,0	85,0	2,81	6,74	0,84
positie 2	7,5	8,3	0,8	55,0	74,0	71,0	72,0	73,0	75,0	81,0	78,0	73,0	85,0	2,81	6,74	0,84
positie 3	12,5	8,3	0,8	55,0	74,0	71,0	72,0	73,0	75,0	81,0	78,0	73,0	85,0	2,81	6,74	0,84
positie 4	17,5	8,3	0,8	55,0	74,0	71,0	72,0	73,0	75,0	81,0	78,0	73,0	85,0	2,81	6,74	0,84
positie 5	22,5	8,3	0,8	55,0	74,0	71,0	72,0	73,0	75,0	81,0	78,0	73,0	85,0	2,81	6,74	0,84
positie 6	27,5	8,3	0,8	55,0	74,0	71,0	72,0	73,0	75,0	81,0	78,0	73,0	85,0	2,81	6,74	0,84
positie 7	32,5	8,3	0,8	55,0	74,0	71,0	72,0	73,0	75,0	81,0	78,0	73,0	85,0	2,81	6,74	0,84
positie 8	37,5	8,3	0,8	55,0	74,0	71,0	72,0	73,0	75,0	81,0	78,0	73,0	85,0	2,81	6,74	0,84
positie 9	42,5	8,3	0,8	55,0	74,0	71,0	72,0	73,0	75,0	81,0	78,0	73,0	85,0	2,81	6,74	0,84
positie 10	47,5	8,3	0,8	55,0	74,0	71,0	72,0	73,0	75,0	81,0	78,0	73,0	85,0	2,81	6,74	0,84
positie 11	52,5	8,3	0,8	55,0	74,0	71,0	72,0	73,0	75,0	81,0	78,0	73,0	85,0	2,81	6,74	0,84
positie 12	57,5	8,3	0,8	55,0	74,0	71,0	72,0	73,0	75,0	81,0	78,0	73,0	85,0	2,81	6,74	0,84
positie 13	62,5	8,3	0,8	55,0	74,0	71,0	72,0	73,0	75,0	81,0	78,0	73,0	85,0	2,81	6,74	0,84
positie 14	67,5	8,3	0,8	55,0	74,0	71,0	72,0	73,0	75,0	81,0	78,0	73,0	85,0	2,81	6,74	0,84
positie 15	72,5	8,3	0,8	55,0	74,0	71,0	72,0	73,0	75,0	81,0	78,0	73,0	85,0	2,81	6,74	0,84

Bepaling halniveau ten behoeve van transmissieberekeningen

immissiepunt	coördinaten		
	x	y	z
gevel	8,5	0,0	2,5

halniveau dagperiode

bron	afstand [m]	equivalent geluidniveau Laeq [dB(A)] per octaafband (Hz)									totaal LAeq	totaal Li
		31,5	63	125	250	500	1000	2000	4000	8000		
positie 1	10,4	21,8	41,1	37,6	38,6	39,4	41,4	47,2	44,1	39,1	51,3	66,8
positie 2	8,5	22,8	42,0	38,5	39,5	40,3	42,3	48,2	45,1	40,1	52,3	67,8
positie 3	9,3	22,3	41,6	38,0	39,1	39,9	41,9	47,7	44,6	39,6	51,8	67,3
positie 4	12,3	14,6	33,6	30,6	31,6	32,4	34,4	40,3	37,1	32,1	44,3	59,8
positie 5	16,3	12,4	31,4	28,4	29,4	30,2	32,2	38,0	34,9	29,9	42,1	57,6
positie 6	20,8	9,9	28,9	25,9	26,9	27,8	29,8	35,6	32,4	27,4	39,6	55,1
positie 7	25,4	7,3	26,3	23,3	24,3	25,2	27,2	33,0	29,8	24,8	37,0	52,5
positie 8	30,2	4,7	23,7	20,7	21,7	22,5	24,5	30,4	27,2	22,2	34,4	49,9
positie 9	35,0	2,0	21,0	18,0	19,0	19,9	21,9	27,7	24,5	19,5	31,7	47,2
positie 10	39,9	-0,7	18,3	15,3	16,3	17,2	19,2	25,0	21,8	16,8	29,0	44,5
positie 11	44,8	-3,4	15,6	12,6	13,6	14,5	16,5	22,3	19,1	14,1	26,3	41,8
positie 12	49,7	-6,1	12,9	9,9	10,9	11,7	13,7	19,6	16,4	11,4	23,6	39,1
positie 13	54,7	-8,8	10,2	7,2	8,2	9,0	11,0	16,8	13,7	8,7	20,9	36,4
positie 14	59,6	-11,6	7,4	4,4	5,4	6,3	8,3	14,1	10,9	5,9	18,1	33,6
positie 15	64,6	-14,3	4,7	1,7	2,7	3,5	5,5	11,4	8,2	3,2	15,4	30,9
totaal		27,6	46,9	43,4	44,4	45,2	47,2	53,1	49,9	44,9	57,1	72,7

Bepaling halniveau ten behoeve van transmissieberekeningen

immissiepunt	coördinaten		
	x	y	z
gevel	0,0	0,0	2,5

halniveau avondperiode

bron	afstand [m]	equivalent geluidniveau Laeq [dB(A)] per octaafband (Hz)										totaal LAeq	totaal Li
		31,5	63	125	250	500	1000	2000	4000	8000			
positie 1	10,4	25,6	44,9	41,4	42,4	43,2	45,2	51,0	47,9	42,9	55,1	66,8	
positie 2	8,5	26,6	45,8	42,3	43,3	44,1	46,1	52,0	48,9	43,9	56,1	67,8	
positie 3	9,3	26,1	45,4	41,8	42,9	43,7	45,7	51,5	48,4	43,4	55,6	67,3	
positie 4	12,3	18,4	37,4	34,4	35,4	36,2	38,2	44,1	40,9	35,9	48,1	59,8	
positie 5	16,3	16,2	35,2	32,2	33,2	34,0	36,0	41,8	38,7	33,7	45,9	57,6	
positie 6	20,8	13,7	32,7	29,7	30,7	31,6	33,6	39,4	36,2	31,2	43,4	55,1	
positie 7	25,4	11,1	30,1	27,1	28,1	29,0	31,0	36,8	33,6	28,6	40,8	52,5	
positie 8	30,2	8,5	27,5	24,5	25,5	26,3	28,3	34,2	31,0	26,0	38,2	49,9	
positie 9	35,0	5,8	24,8	21,8	22,8	23,7	25,7	31,5	28,3	23,3	35,5	47,2	
positie 10	39,9	3,1	22,1	19,1	20,1	21,0	23,0	28,8	25,6	20,6	32,8	44,5	
positie 11	44,8	0,4	19,4	16,4	17,4	18,3	20,3	26,1	22,9	17,9	30,1	41,8	
positie 12	49,7	-2,3	16,7	13,7	14,7	15,5	17,5	23,4	20,2	15,2	27,4	39,1	
positie 13	54,7	-5,0	14,0	11,0	12,0	12,8	14,8	20,6	17,5	12,5	24,7	36,4	
positie 14	59,6	-7,8	11,2	8,2	9,2	10,1	12,1	17,9	14,7	9,7	21,9	33,6	
positie 15	64,6	-10,5	8,5	5,5	6,5	7,3	9,3	15,2	12,0	7,0	19,2	30,9	
totaal		31,4	50,7	47,2	48,2	49,0	51,0	56,9	53,7	48,7	60,9	72,7	

Bepaling halniveau ten behoeve van transmissieberekeningen

immissiepunt	coördinaten		
	x	y	z
gevel	8,5	0,0	2,5

halniveau nachtperiode

bron	afstand [m]	equivalent geluidniveau Laeq [dB(A)] per octaafband (Hz)										totaal LAeq	totaal Li
		31,5	63	125	250	500	1000	2000	4000	8000			
positie 1	10,4	16,6	35,9	32,3	33,3	34,2	36,2	42,0	38,8	33,8	46,1	66,8	
positie 2	8,5	17,5	36,7	33,2	34,2	35,1	37,1	43,0	39,8	34,8	47,0	67,8	
positie 3	9,3	17,1	36,3	32,8	33,8	34,7	36,7	42,5	39,4	34,4	46,6	67,3	
positie 4	12,3	9,3	28,3	25,4	26,4	27,2	29,2	35,0	31,8	26,8	39,0	59,8	
positie 5	16,3	7,1	26,1	23,1	24,1	25,0	27,0	32,8	29,6	24,6	36,8	57,6	
positie 6	20,8	4,7	23,7	20,7	21,7	22,5	24,5	30,3	27,2	22,2	34,4	55,1	
positie 7	25,4	2,1	21,1	18,1	19,1	19,9	21,9	27,8	24,6	19,6	31,8	52,5	
positie 8	30,2	-0,5	18,5	15,5	16,5	17,3	19,3	25,1	22,0	17,0	29,1	49,9	
positie 9	35,0	-3,2	15,8	12,8	13,8	14,6	16,6	22,5	19,3	14,3	26,5	47,2	
positie 10	39,9	-5,9	13,1	10,1	11,1	11,9	13,9	19,8	16,6	11,6	23,8	44,5	
positie 11	44,8	-8,6	10,4	7,4	8,4	9,2	11,2	17,0	13,9	8,9	21,1	41,8	
positie 12	49,7	-11,4	7,7	4,7	5,7	6,5	8,5	14,3	11,2	6,2	18,3	39,1	
positie 13	54,7	-14,1	4,9	1,9	2,9	3,8	5,8	11,6	8,4	3,4	15,6	36,4	
positie 14	59,6	-16,8	2,2	-0,8	0,2	1,0	3,0	8,9	5,7	0,7	12,9	33,6	
positie 15	64,6	-19,6	-0,6	-3,6	-2,5	-1,7	0,3	6,1	2,9	-2,1	10,1	30,9	
totaal		22,4	41,6	38,1	39,2	40,0	42,0	47,8	44,7	39,7	51,9	72,7	

Bepaling halniveau ten behoeve van transmissieberekeningen

Projectnummer	24-10488
Projectomschrijving	Euromarkt parkeergarage blok A
Behandeld door	█
Datum	23-10-2024
Omschrijving hal	laag 4

halafmetingen gemiddeld	lengte	72,0	m
	breedte	16,5	m
	hoogte	2,8	m
	volume	3326	m ²
strooilichamen	oppervlakte	600	m ²

		absorptiecoëfficiënten (alpha) per octaafband (Hz)								
		31,5	63	125	250	500	1000	2000	4000	8000
plafond	beton	0,01	0,01	0,01	0,01	0,02	0,02	0,03	0,04	0,04
strooilichamen	metaal	0,07	0,06	0,04	0,03	0,02	0,02	0,02	0,02	0,02

bron	coördinaten			bronvermogen Lw [dB(A)] per octaafband (Hz)										bedrijfsduur (%)		
	x	y	z	31,5	63	125	250	500	1000	2000	4000	8000	totaal	dag	avond	nacht
positie 1	2,5	8,3	0,8	55,0	74,0	71,0	72,0	73,0	75,0	81,0	78,0	73,0	85,0	2,25	5,39	0,68
positie 2	7,5	8,3	0,8	55,0	74,0	71,0	72,0	73,0	75,0	81,0	78,0	73,0	85,0	2,25	5,39	0,68
positie 3	12,5	8,3	0,8	55,0	74,0	71,0	72,0	73,0	75,0	81,0	78,0	73,0	85,0	2,25	5,39	0,68
positie 4	17,5	8,3	0,8	55,0	74,0	71,0	72,0	73,0	75,0	81,0	78,0	73,0	85,0	2,25	5,39	0,68
positie 5	22,5	8,3	0,8	55,0	74,0	71,0	72,0	73,0	75,0	81,0	78,0	73,0	85,0	2,25	5,39	0,68
positie 6	27,5	8,3	0,8	55,0	74,0	71,0	72,0	73,0	75,0	81,0	78,0	73,0	85,0	2,25	5,39	0,68
positie 7	32,5	8,3	0,8	55,0	74,0	71,0	72,0	73,0	75,0	81,0	78,0	73,0	85,0	2,25	5,39	0,68
positie 8	37,5	8,3	0,8	55,0	74,0	71,0	72,0	73,0	75,0	81,0	78,0	73,0	85,0	2,25	5,39	0,68
positie 9	42,5	8,3	0,8	55,0	74,0	71,0	72,0	73,0	75,0	81,0	78,0	73,0	85,0	2,25	5,39	0,68
positie 10	47,5	8,3	0,8	55,0	74,0	71,0	72,0	73,0	75,0	81,0	78,0	73,0	85,0	2,25	5,39	0,68
positie 11	52,5	8,3	0,8	55,0	74,0	71,0	72,0	73,0	75,0	81,0	78,0	73,0	85,0	2,25	5,39	0,68
positie 12	57,5	8,3	0,8	55,0	74,0	71,0	72,0	73,0	75,0	81,0	78,0	73,0	85,0	2,25	5,39	0,68
positie 13	62,5	8,3	0,8	55,0	74,0	71,0	72,0	73,0	75,0	81,0	78,0	73,0	85,0	2,25	5,39	0,68
positie 14	67,5	8,3	0,8	55,0	74,0	71,0	72,0	73,0	75,0	81,0	78,0	73,0	85,0	2,25	5,39	0,68
positie 15	72,5	8,3	0,8	55,0	74,0	71,0	72,0	73,0	75,0	81,0	78,0	73,0	85,0	2,25	5,39	0,68

Bepaling halniveau ten behoeve van transmissieberekeningen

immissiepunt	coördinaten		
	x	y	z
gevel	8,5	0,0	2,5

halniveau dagperiode

bron	afstand [m]	equivalent geluidniveau Laeq [dB(A)] per octaafband (Hz)										totaal LAeq	totaal Li
		31,5	63	125	250	500	1000	2000	4000	8000			
positie 1	10,4	20,7	40,1	36,4	37,4	38,2	40,2	46,1	42,9	37,9	50,1	66,6	
positie 2	8,5	21,7	41,0	37,3	38,3	39,2	41,2	47,0	43,9	38,9	51,1	67,6	
positie 3	9,3	21,2	40,6	36,9	37,9	38,7	40,7	46,6	43,4	38,4	50,7	67,1	
positie 4	12,3	13,5	32,5	29,5	30,5	31,3	33,3	39,2	36,0	31,0	43,2	59,7	
positie 5	16,3	11,3	30,3	27,3	28,3	29,1	31,1	37,0	33,8	28,8	41,0	57,4	
positie 6	20,8	8,8	27,8	24,8	25,8	26,7	28,7	34,5	31,3	26,3	38,5	55,0	
positie 7	25,4	6,2	25,2	22,3	23,3	24,1	26,1	31,9	28,7	23,7	35,9	52,4	
positie 8	30,2	3,6	22,6	19,6	20,6	21,5	23,5	29,3	26,1	21,1	33,3	49,8	
positie 9	35,0	0,9	19,9	16,9	17,9	18,8	20,8	26,6	23,4	18,4	30,6	47,1	
positie 10	39,9	-1,8	17,2	14,2	15,2	16,1	18,1	23,9	20,7	15,7	27,9	44,4	
positie 11	44,8	-4,5	14,5	11,5	12,5	13,4	15,4	21,2	18,0	13,0	25,2	41,7	
positie 12	49,7	-7,2	11,8	8,8	9,8	10,6	12,6	18,5	15,3	10,3	22,5	39,0	
positie 13	54,7	-9,9	9,1	6,1	7,1	7,9	9,9	15,7	12,6	7,6	19,8	36,2	
positie 14	59,6	-12,7	6,3	3,3	4,3	5,2	7,2	13,0	9,8	4,8	17,0	33,5	
positie 15	64,6	-15,4	3,6	0,6	1,6	2,4	4,4	10,3	7,1	2,1	14,3	30,8	
totaal		26,5	45,9	42,2	43,2	44,1	46,1	51,9	48,8	43,8	56,0	72,5	

Bepaling halniveau ten behoeve van transmissieberekeningen

immissiepunt	coördinaten		
	x	y	z
gevel	0,0	0,0	2,5

halniveau avondperiode

bron	afstand [m]	equivalent geluidniveau Laeq [dB(A)] per octaafband (Hz)									totaal LAeq	totaal Li
		31,5	63	125	250	500	1000	2000	4000	8000		
positie 1	10,4	24,5	43,9	40,2	41,2	42,0	44,0	49,8	46,7	41,7	53,9	66,6
positie 2	8,5	25,5	44,8	41,1	42,1	43,0	45,0	50,8	47,7	42,7	54,9	67,6
positie 3	9,3	25,0	44,4	40,7	41,7	42,5	44,5	50,4	47,2	42,2	54,4	67,1
positie 4	12,3	17,3	36,3	33,3	34,3	35,1	37,1	43,0	39,8	34,8	47,0	59,7
positie 5	16,3	15,1	34,1	31,1	32,1	32,9	34,9	40,7	37,6	32,6	44,8	57,4
positie 6	20,8	12,6	31,6	28,6	29,6	30,5	32,5	38,3	35,1	30,1	42,3	55,0
positie 7	25,4	10,0	29,0	26,0	27,0	27,9	29,9	35,7	32,5	27,5	39,7	52,4
positie 8	30,2	7,4	26,4	23,4	24,4	25,2	27,2	33,1	29,9	24,9	37,1	49,8
positie 9	35,0	4,7	23,7	20,7	21,7	22,6	24,6	30,4	27,2	22,2	34,4	47,1
positie 10	39,9	2,0	21,0	18,0	19,0	19,9	21,9	27,7	24,5	19,5	31,7	44,4
positie 11	44,8	-0,7	18,3	15,3	16,3	17,2	19,2	25,0	21,8	16,8	29,0	41,7
positie 12	49,7	-3,4	15,6	12,6	13,6	14,4	16,4	22,3	19,1	14,1	26,3	39,0
positie 13	54,7	-6,1	12,9	9,9	10,9	11,7	13,7	19,5	16,4	11,4	23,6	36,2
positie 14	59,6	-8,9	10,1	7,1	8,1	9,0	11,0	16,8	13,6	8,6	20,8	33,5
positie 15	64,6	-11,6	7,4	4,4	5,4	6,2	8,2	14,1	10,9	5,9	18,1	30,8
totaal		30,3	49,6	46,0	47,0	47,9	49,9	55,7	52,6	47,6	59,8	72,5

Bepaling halniveau ten behoeve van transmissieberekeningen

immissiepunt	coördinaten		
	x	y	z
gevel	8,5	0,0	2,5

halniveau nachtperiode

bron	afstand [m]	equivalent geluidniveau Laeq [dB(A)] per octaafband (Hz)										totaal LAeq	totaal Li
		31,5	63	125	250	500	1000	2000	4000	8000			
positie 1	10,4	15,5	34,9	31,2	32,2	33,0	35,0	40,9	37,7	32,7	44,9	66,6	
positie 2	8,5	16,5	35,8	32,1	33,1	34,0	36,0	41,8	38,7	33,7	45,9	67,6	
positie 3	9,3	16,0	35,4	31,7	32,7	33,5	35,5	41,4	38,2	33,2	45,5	67,1	
positie 4	12,3	8,3	27,3	24,3	25,3	26,1	28,1	34,0	30,8	25,8	38,0	59,7	
positie 5	16,3	6,1	25,1	22,1	23,1	23,9	25,9	31,8	28,6	23,6	35,8	57,4	
positie 6	20,8	3,6	22,6	19,6	20,6	21,5	23,5	29,3	26,1	21,1	33,3	55,0	
positie 7	25,4	1,0	20,0	17,1	18,1	18,9	20,9	26,7	23,5	18,5	30,7	52,4	
positie 8	30,2	-1,6	17,4	14,4	15,4	16,3	18,3	24,1	20,9	15,9	28,1	49,8	
positie 9	35,0	-4,3	14,7	11,7	12,7	13,6	15,6	21,4	18,2	13,2	25,4	47,1	
positie 10	39,9	-7,0	12,0	9,0	10,1	10,9	12,9	18,7	15,5	10,5	22,7	44,4	
positie 11	44,8	-9,7	9,3	6,3	7,3	8,2	10,2	16,0	12,8	7,8	20,0	41,7	
positie 12	49,7	-12,4	6,6	3,6	4,6	5,4	7,4	13,3	10,1	5,1	17,3	39,0	
positie 13	54,7	-15,1	3,9	0,9	1,9	2,7	4,7	10,5	7,4	2,4	14,6	36,2	
positie 14	59,6	-17,9	1,1	-1,9	-0,9	0,0	2,0	7,8	4,6	-0,4	11,8	33,5	
positie 15	64,6	-20,6	-1,6	-4,6	-3,6	-2,8	-0,8	5,1	1,9	-3,1	9,1	30,8	
totaal		21,3	40,7	37,0	38,0	38,9	40,9	46,7	43,6	38,6	50,8	72,5	

Bepaling halniveau ten behoeve van transmissieberekeningen

Projectnummer	24-10488
Projectomschrijving	Euromarkt parkeergarage blok A
Behandeld door	█
Datum	23-10-2024
Omschrijving hal	laag 5 oost

halafmetingen gemiddeld	lengte	75,0	m
	breedte	16,5	m
	hoogte	2,8	m
	volume	3465	m ²
strooilichamen	oppervlakte	600	m ²

		absorptiecoëfficiënten (alpha) per octaafband (Hz)								
		31,5	63	125	250	500	1000	2000	4000	8000
plafond	beton	0,01	0,01	0,01	0,01	0,02	0,02	0,03	0,04	0,04
strooilichamen	metaal	0,07	0,06	0,04	0,03	0,02	0,02	0,02	0,02	0,02

bron	coördinaten			bronvermogen Lw [dB(A)] per octaafband (Hz)										bedrijfsduur (%)		
	x	y	z	31,5	63	125	250	500	1000	2000	4000	8000	totaal	dag	avond	nacht
positie 1	2,5	8,3	0,8	55,0	74,0	71,0	72,0	73,0	75,0	81,0	78,0	73,0	85,0	1,97	4,73	0,59
positie 2	7,5	8,3	0,8	55,0	74,0	71,0	72,0	73,0	75,0	81,0	78,0	73,0	85,0	1,97	4,73	0,59
positie 3	12,5	8,3	0,8	55,0	74,0	71,0	72,0	73,0	75,0	81,0	78,0	73,0	85,0	1,97	4,73	0,59
positie 4	17,5	8,3	0,8	55,0	74,0	71,0	72,0	73,0	75,0	81,0	78,0	73,0	85,0	1,97	4,73	0,59
positie 5	22,5	8,3	0,8	55,0	74,0	71,0	72,0	73,0	75,0	81,0	78,0	73,0	85,0	1,97	4,73	0,59
positie 6	27,5	8,3	0,8	55,0	74,0	71,0	72,0	73,0	75,0	81,0	78,0	73,0	85,0	1,97	4,73	0,59
positie 7	32,5	8,3	0,8	55,0	74,0	71,0	72,0	73,0	75,0	81,0	78,0	73,0	85,0	1,97	4,73	0,59
positie 8	37,5	8,3	0,8	55,0	74,0	71,0	72,0	73,0	75,0	81,0	78,0	73,0	85,0	1,97	4,73	0,59
positie 9	42,5	8,3	0,8	55,0	74,0	71,0	72,0	73,0	75,0	81,0	78,0	73,0	85,0	1,97	4,73	0,59
positie 10	47,5	8,3	0,8	55,0	74,0	71,0	72,0	73,0	75,0	81,0	78,0	73,0	85,0	1,97	4,73	0,59
positie 11	52,5	8,3	0,8	55,0	74,0	71,0	72,0	73,0	75,0	81,0	78,0	73,0	85,0	1,97	4,73	0,59
positie 12	57,5	8,3	0,8	55,0	74,0	71,0	72,0	73,0	75,0	81,0	78,0	73,0	85,0	1,97	4,73	0,59
positie 13	62,5	8,3	0,8	55,0	74,0	71,0	72,0	73,0	75,0	81,0	78,0	73,0	85,0	1,97	4,73	0,59
positie 14	67,5	8,3	0,8	55,0	74,0	71,0	72,0	73,0	75,0	81,0	78,0	73,0	85,0	1,97	4,73	0,59
positie 15	72,5	8,3	0,8	55,0	74,0	71,0	72,0	73,0	75,0	81,0	78,0	73,0	85,0	1,97	4,73	0,59

Bepaling halniveau ten behoeve van transmissieberekeningen

immissiepunt	coördinaten		
	x	y	z
gevel	16,5	65,5	2,5

halniveau dagperiode

bron	afstand [m]	equivalent geluidniveau Laeq [dB(A)] per octaafband (Hz)									totaal LAeq	totaal Li
		31,5	63	125	250	500	1000	2000	4000	8000		
positie 1	59,0	-12,9	6,1	3,1	4,1	5,0	7,0	12,8	9,6	4,6	16,8	33,9
positie 2	58,0	-12,3	6,7	3,7	4,7	5,5	7,5	13,3	10,2	5,2	17,4	34,4
positie 3	57,4	-12,0	7,0	4,0	5,0	5,8	7,8	13,7	10,5	5,5	17,7	34,7
positie 4	57,3	-12,0	7,1	4,1	5,1	5,9	7,9	13,7	10,6	5,6	17,7	34,8
positie 5	57,6	-12,1	6,9	3,9	4,9	5,7	7,7	13,6	10,4	5,4	17,6	34,6
positie 6	58,3	-12,5	6,5	3,5	4,5	5,3	7,3	13,2	10,0	5,0	17,2	34,2
positie 7	59,5	-13,2	5,8	2,9	3,9	4,7	6,7	12,5	9,3	4,3	16,5	33,6
positie 8	61,0	-14,0	5,0	2,0	3,0	3,8	5,8	11,7	8,5	3,5	15,7	32,7
positie 9	62,9	-15,1	3,9	1,0	2,0	2,8	4,8	10,6	7,4	2,4	14,6	31,7
positie 10	65,1	-16,3	2,7	-0,3	0,7	1,6	3,6	9,4	6,2	1,2	13,4	30,5
positie 11	67,7	-17,7	1,3	-1,7	-0,7	0,2	2,2	8,0	4,8	-0,2	12,0	29,1
positie 12	70,4	-19,2	-0,2	-3,2	-2,2	-1,4	0,6	6,4	3,3	-1,7	10,5	27,5
positie 13	73,5	-20,9	-1,9	-4,9	-3,9	-3,1	-1,1	4,8	1,6	-3,4	8,8	25,8
positie 14	76,7	-22,7	-3,7	-6,7	-5,7	-4,8	-2,8	3,0	-0,2	-5,2	7,0	24,1
positie 15	80,1	-24,6	-5,6	-8,6	-7,6	-6,7	-4,7	1,1	-2,1	-7,1	5,1	22,2
totaal		-2,7	16,3	13,4	14,4	15,2	17,2	23,0	19,9	14,9	27,0	44,1

Bepaling halniveau ten behoeve van transmissieberekeningen

immissiepunt	coördinaten		
	x	y	z
gevel	16,5	65,5	2,5

halniveau avondperiode

bron	afstand [m]	equivalent geluidniveau Laeq [dB(A)] per octaafband (Hz)									totaal LAeq	totaal Li
		31,5	63	125	250	500	1000	2000	4000	8000		
positie 1	59,0	-9,1	9,9	6,9	7,9	8,8	10,8	16,6	13,4	8,4	20,6	33,9
positie 2	58,0	-8,5	10,5	7,5	8,5	9,3	11,3	17,1	14,0	9,0	21,2	34,4
positie 3	57,4	-8,2	10,8	7,8	8,8	9,6	11,6	17,5	14,3	9,3	21,5	34,7
positie 4	57,3	-8,1	10,9	7,9	8,9	9,7	11,7	17,5	14,4	9,4	21,6	34,8
positie 5	57,6	-8,3	10,7	7,7	8,7	9,5	11,5	17,4	14,2	9,2	21,4	34,6
positie 6	58,3	-8,7	10,3	7,3	8,3	9,1	11,1	17,0	13,8	8,8	21,0	34,2
positie 7	59,5	-9,4	9,6	6,7	7,7	8,5	10,5	16,3	13,2	8,2	20,3	33,6
positie 8	61,0	-10,2	8,8	5,8	6,8	7,6	9,6	15,5	12,3	7,3	19,5	32,7
positie 9	62,9	-11,3	7,7	4,8	5,8	6,6	8,6	14,4	11,3	6,3	18,4	31,7
positie 10	65,1	-12,5	6,5	3,5	4,5	5,4	7,4	13,2	10,0	5,0	17,2	30,5
positie 11	67,7	-13,9	5,1	2,1	3,1	4,0	6,0	11,8	8,6	3,6	15,8	29,1
positie 12	70,4	-15,4	3,6	0,6	1,6	2,4	4,4	10,3	7,1	2,1	14,3	27,5
positie 13	73,5	-17,1	1,9	-1,1	-0,1	0,8	2,8	8,6	5,4	0,4	12,6	25,8
positie 14	76,7	-18,9	0,1	-2,9	-1,9	-1,0	1,0	6,8	3,6	-1,4	10,8	24,1
positie 15	80,1	-20,8	-1,8	-4,8	-3,8	-2,9	-0,9	4,9	1,7	-3,3	8,9	22,2
totaal		1,1	20,2	17,2	18,2	19,0	21,0	26,8	23,7	18,7	30,8	44,1

Bepaling halniveau ten behoeve van transmissieberekeningen

immissiepunt	coördinaten		
	x	y	z
gevel	16,5	65,5	2,5

halniveau nachtperiode

bron	afstand [m]	equivalent geluidniveau Laeq [dB(A)] per octaafband (Hz)									totaal LAeq	totaal Li
		31,5	63	125	250	500	1000	2000	4000	8000		
positie 1	59,0	-18,1	0,9	-2,1	-1,1	-0,3	1,7	7,6	4,4	-0,6	11,6	33,9
positie 2	58,0	-17,6	1,4	-1,6	-0,6	0,3	2,3	8,1	4,9	-0,1	12,1	34,4
positie 3	57,4	-17,3	1,7	-1,2	-0,2	0,6	2,6	8,4	5,2	0,2	12,4	34,7
positie 4	57,3	-17,2	1,8	-1,2	-0,2	0,7	2,7	8,5	5,3	0,3	12,5	34,8
positie 5	57,6	-17,4	1,6	-1,3	-0,3	0,5	2,5	8,3	5,2	0,2	12,3	34,6
positie 6	58,3	-17,8	1,2	-1,7	-0,7	0,1	2,1	7,9	4,7	-0,3	11,9	34,2
positie 7	59,5	-18,4	0,6	-2,4	-1,4	-0,5	1,5	7,3	4,1	-0,9	11,3	33,6
positie 8	61,0	-19,2	-0,2	-3,2	-2,2	-1,4	0,6	6,4	3,3	-1,7	10,5	32,7
positie 9	62,9	-20,3	-1,3	-4,3	-3,3	-2,4	-0,4	5,4	2,2	-2,8	9,4	31,7
positie 10	65,1	-21,5	-2,5	-5,5	-4,5	-3,7	-1,7	4,2	1,0	-4,0	8,2	30,5
positie 11	67,7	-22,9	-3,9	-6,9	-5,9	-5,1	-3,1	2,8	-0,4	-5,4	6,8	29,1
positie 12	70,4	-24,5	-5,5	-8,5	-7,4	-6,6	-4,6	1,2	-2,0	-7,0	5,2	27,5
positie 13	73,5	-26,1	-7,1	-10,1	-9,1	-8,3	-6,3	-0,5	-3,6	-8,6	3,6	25,8
positie 14	76,7	-27,9	-8,9	-11,9	-10,9	-10,1	-8,1	-2,2	-5,4	-10,4	1,8	24,1
positie 15	80,1	-29,8	-10,8	-13,8	-12,8	-12,0	-10,0	-4,1	-7,3	-12,3	-0,1	22,2
totaal		-7,9	11,1	8,1	9,1	10,0	12,0	17,8	14,6	9,6	21,8	44,1

Bepaling halniveau ten behoeve van transmissieberekeningen

Projectnummer	24-10488
Projectomschrijving	Euromarkt parkeergarage blok A
Behandeld door	
Datum	23-10-2024
Omschrijving hal	laag 5

halafmetingen gemiddeld	lengte	75,0	m
	breedte	16,5	m
	hoogte	2,8	m
	volume	3465	m ²
strooilichamen	oppervlakte	600	m ²

		absorptiecoëfficiënten (alpha) per octaafband (Hz)								
		31,5	63	125	250	500	1000	2000	4000	8000
plafond	beton	0,01	0,01	0,01	0,01	0,02	0,02	0,03	0,04	0,04
strooilichamen	metaal	0,07	0,06	0,04	0,03	0,02	0,02	0,02	0,02	0,02

bron	coördinaten			bronvermogen Lw [dB(A)] per octaafband (Hz)										bedrijfsduur (%)		
	x	y	z	31,5	63	125	250	500	1000	2000	4000	8000	totaal	dag	avond	nacht
positie 1	2,5	8,3	0,8	55,0	74,0	71,0	72,0	73,0	75,0	81,0	78,0	73,0	85,0	1,97	4,73	0,59
positie 2	7,5	8,3	0,8	55,0	74,0	71,0	72,0	73,0	75,0	81,0	78,0	73,0	85,0	1,97	4,73	0,59
positie 3	12,5	8,3	0,8	55,0	74,0	71,0	72,0	73,0	75,0	81,0	78,0	73,0	85,0	1,97	4,73	0,59
positie 4	17,5	8,3	0,8	55,0	74,0	71,0	72,0	73,0	75,0	81,0	78,0	73,0	85,0	1,97	4,73	0,59
positie 5	22,5	8,3	0,8	55,0	74,0	71,0	72,0	73,0	75,0	81,0	78,0	73,0	85,0	1,97	4,73	0,59
positie 6	27,5	8,3	0,8	55,0	74,0	71,0	72,0	73,0	75,0	81,0	78,0	73,0	85,0	1,97	4,73	0,59
positie 7	32,5	8,3	0,8	55,0	74,0	71,0	72,0	73,0	75,0	81,0	78,0	73,0	85,0	1,97	4,73	0,59
positie 8	37,5	8,3	0,8	55,0	74,0	71,0	72,0	73,0	75,0	81,0	78,0	73,0	85,0	1,97	4,73	0,59
positie 9	42,5	8,3	0,8	55,0	74,0	71,0	72,0	73,0	75,0	81,0	78,0	73,0	85,0	1,97	4,73	0,59
positie 10	47,5	8,3	0,8	55,0	74,0	71,0	72,0	73,0	75,0	81,0	78,0	73,0	85,0	1,97	4,73	0,59
positie 11	52,5	8,3	0,8	55,0	74,0	71,0	72,0	73,0	75,0	81,0	78,0	73,0	85,0	1,97	4,73	0,59
positie 12	57,5	8,3	0,8	55,0	74,0	71,0	72,0	73,0	75,0	81,0	78,0	73,0	85,0	1,97	4,73	0,59
positie 13	62,5	8,3	0,8	55,0	74,0	71,0	72,0	73,0	75,0	81,0	78,0	73,0	85,0	1,97	4,73	0,59
positie 14	67,5	8,3	0,8	55,0	74,0	71,0	72,0	73,0	75,0	81,0	78,0	73,0	85,0	1,97	4,73	0,59
positie 15	72,5	8,3	0,8	55,0	74,0	71,0	72,0	73,0	75,0	81,0	78,0	73,0	85,0	1,97	4,73	0,59

Bepaling halniveau ten behoeve van transmissieberekeningen

immissiepunt	coördinaten		
	x	y	z
gevel	8,5	0,0	2,5

halniveau dagperiode

bron	afstand [m]	equivalent geluidniveau Laeq [dB(A)] per octaafband (Hz)									totaal LAeq	totaal Li
		31,5	63	125	250	500	1000	2000	4000	8000		
positie 1	10,4	20,2	39,5	35,8	36,9	37,7	39,7	45,5	42,4	37,3	49,6	66,7
positie 2	8,5	21,1	40,4	36,8	37,8	38,6	40,6	46,5	43,4	38,4	50,6	67,6
positie 3	9,3	20,7	40,0	36,3	37,3	38,2	40,2	46,0	42,9	37,9	50,1	67,2
positie 4	12,3	12,9	31,9	28,9	30,0	30,8	32,8	38,6	35,4	30,4	42,6	59,7
positie 5	16,3	10,7	29,7	26,7	27,7	28,6	30,6	36,4	33,2	28,2	40,4	57,5
positie 6	20,8	8,3	27,3	24,3	25,3	26,1	28,1	33,9	30,8	25,8	38,0	55,0
positie 7	25,4	5,7	24,7	21,7	22,7	23,5	25,5	31,4	28,2	23,2	35,4	52,4
positie 8	30,2	3,0	22,0	19,1	20,1	20,9	22,9	28,7	25,6	20,6	32,7	49,8
positie 9	35,0	0,4	19,4	16,4	17,4	18,2	20,2	26,0	22,9	17,9	30,1	47,1
positie 10	39,9	-2,3	16,7	13,7	14,7	15,5	17,5	23,4	20,2	15,2	27,4	44,4
positie 11	44,8	-5,0	14,0	11,0	12,0	12,8	14,8	20,6	17,5	12,5	24,7	41,7
positie 12	49,7	-7,8	11,2	8,3	9,3	10,1	12,1	17,9	14,7	9,7	21,9	39,0
positie 13	54,7	-10,5	8,5	5,5	6,5	7,4	9,4	15,2	12,0	7,0	19,2	36,3
positie 14	59,6	-13,2	5,8	2,8	3,8	4,6	6,6	12,4	9,3	4,3	16,5	33,5
positie 15	64,6	-16,0	3,0	0,0	1,0	1,9	3,9	9,7	6,5	1,5	13,7	30,8
totaal		26,0	45,3	41,7	42,7	43,5	45,5	51,4	48,2	43,2	55,4	72,5

Bepaling halniveau ten behoeve van transmissieberekeningen

immissiepunt	coördinaten		
	x	y	z
gevel	0,0	0,0	2,5

halniveau avondperiode

bron	afstand [m]	equivalent geluidniveau Laeq [dB(A)] per octaafband (Hz)									totaal LAeq	totaal Li
		31,5	63	125	250	500	1000	2000	4000	8000		
positie 1	10,4	24,0	43,3	39,6	40,7	41,5	43,5	49,3	46,2	41,1	53,4	66,7
positie 2	8,5	24,9	44,2	40,6	41,6	42,4	44,4	50,3	47,2	42,2	54,4	67,6
positie 3	9,3	24,5	43,8	40,1	41,1	42,0	44,0	49,8	46,7	41,7	53,9	67,2
positie 4	12,3	16,7	35,7	32,8	33,8	34,6	36,6	42,4	39,2	34,2	46,4	59,7
positie 5	16,3	14,5	33,5	30,5	31,5	32,4	34,4	40,2	37,0	32,0	44,2	57,5
positie 6	20,8	12,1	31,1	28,1	29,1	29,9	31,9	37,7	34,6	29,6	41,8	55,0
positie 7	25,4	9,5	28,5	25,5	26,5	27,3	29,3	35,2	32,0	27,0	39,2	52,4
positie 8	30,2	6,8	25,9	22,9	23,9	24,7	26,7	32,5	29,4	24,4	36,5	49,8
positie 9	35,0	4,2	23,2	20,2	21,2	22,0	24,0	29,9	26,7	21,7	33,9	47,1
positie 10	39,9	1,5	20,5	17,5	18,5	19,3	21,3	27,2	24,0	19,0	31,2	44,4
positie 11	44,8	-1,2	17,8	14,8	15,8	16,6	18,6	24,4	21,3	16,3	28,5	41,7
positie 12	49,7	-4,0	15,0	12,1	13,1	13,9	15,9	21,7	18,5	13,5	25,7	39,0
positie 13	54,7	-6,7	12,3	9,3	10,3	11,2	13,2	19,0	15,8	10,8	23,0	36,3
positie 14	59,6	-9,4	9,6	6,6	7,6	8,4	10,4	16,3	13,1	8,1	20,3	33,5
positie 15	64,6	-12,2	6,8	3,8	4,9	5,7	7,7	13,5	10,3	5,3	17,5	30,8
totaal		29,8	49,1	45,5	46,5	47,3	49,3	55,2	52,0	47,0	59,3	72,5

Bepaling halniveau ten behoeve van transmissieberekeningen

immissiepunt	coördinaten		
	x	y	z
gevel	8,5	0,0	2,5

halniveau nachtperiode

bron	afstand [m]	equivalent geluidniveau Laeq [dB(A)] per octaafband (Hz)									totaal LAeq	totaal Li
		31,5	63	125	250	500	1000	2000	4000	8000		
positie 1	10,4	14,9	34,3	30,6	31,6	32,4	34,4	40,3	37,1	32,1	44,4	66,7
positie 2	8,5	15,9	35,2	31,5	32,6	33,4	35,4	41,3	38,1	33,1	45,3	67,6
positie 3	9,3	15,4	34,8	31,1	32,1	32,9	34,9	40,8	37,6	32,6	44,9	67,2
positie 4	12,3	7,7	26,7	23,7	24,7	25,5	27,5	33,4	30,2	25,2	37,4	59,7
positie 5	16,3	5,5	24,5	21,5	22,5	23,3	25,3	31,2	28,0	23,0	35,2	57,5
positie 6	20,8	3,0	22,0	19,0	20,0	20,9	22,9	28,7	25,5	20,5	32,7	55,0
positie 7	25,4	0,4	19,4	16,5	17,5	18,3	20,3	26,1	23,0	18,0	30,1	52,4
positie 8	30,2	-2,2	16,8	13,8	14,8	15,7	17,7	23,5	20,3	15,3	27,5	49,8
positie 9	35,0	-4,9	14,1	11,1	12,2	13,0	15,0	20,8	17,6	12,6	24,8	47,1
positie 10	39,9	-7,6	11,4	8,5	9,5	10,3	12,3	18,1	14,9	9,9	22,1	44,4
positie 11	44,8	-10,3	8,7	5,7	6,7	7,6	9,6	15,4	12,2	7,2	19,4	41,7
positie 12	49,7	-13,0	6,0	3,0	4,0	4,9	6,9	12,7	9,5	4,5	16,7	39,0
positie 13	54,7	-15,7	3,3	0,3	1,3	2,1	4,1	10,0	6,8	1,8	14,0	36,3
positie 14	59,6	-18,5	0,5	-2,5	-1,4	-0,6	1,4	7,2	4,0	-1,0	11,2	33,5
positie 15	64,6	-21,2	-2,2	-5,2	-4,2	-3,4	-1,4	4,5	1,3	-3,7	8,5	30,8
totaal		20,7	40,0	36,4	37,5	38,3	40,3	46,1	43,0	38,0	50,2	72,5

Bepaling halniveau ten behoeve van transmissieberekeningen

Projectnummer	24-10488
Projectomschrijving	Euromarkt parkeergarage blok A
Behandeld door	
Datum	23-10-2024
Omschrijving hal	laag 6

halafmetingen gemiddeld	lengte	72,0 m
	breedte	16,5 m
	hoogte	2,8 m
	volume	3326 m ²
strooilichamen	oppervlakte	600 m ²

		absorptiecoëfficiënten (alpha) per octaafband (Hz)								
		31,5	63	125	250	500	1000	2000	4000	8000
plafond	beton	0,01	0,01	0,01	0,01	0,02	0,02	0,03	0,04	0,04
strooilichamen	metaal	0,07	0,06	0,04	0,03	0,02	0,02	0,02	0,02	0,02

bron	coördinaten			bronvermogen Lw [dB(A)] per octaafband (Hz)										bedrijfsduur (%)		
	x	y	z	31,5	63	125	250	500	1000	2000	4000	8000	totaal	dag	avond	nacht
positie 1	2,5	8,3	0,8	55,0	74,0	71,0	72,0	73,0	75,0	81,0	78,0	73,0	85,0	1,37	3,29	0,41
positie 2	7,5	8,3	0,8	55,0	74,0	71,0	72,0	73,0	75,0	81,0	78,0	73,0	85,0	1,37	3,29	0,41
positie 3	12,5	8,3	0,8	55,0	74,0	71,0	72,0	73,0	75,0	81,0	78,0	73,0	85,0	1,37	3,29	0,41
positie 4	17,5	8,3	0,8	55,0	74,0	71,0	72,0	73,0	75,0	81,0	78,0	73,0	85,0	1,37	3,29	0,41
positie 5	22,5	8,3	0,8	55,0	74,0	71,0	72,0	73,0	75,0	81,0	78,0	73,0	85,0	1,37	3,29	0,41
positie 6	27,5	8,3	0,8	55,0	74,0	71,0	72,0	73,0	75,0	81,0	78,0	73,0	85,0	1,37	3,29	0,41
positie 7	32,5	8,3	0,8	55,0	74,0	71,0	72,0	73,0	75,0	81,0	78,0	73,0	85,0	1,37	3,29	0,41
positie 8	37,5	8,3	0,8	55,0	74,0	71,0	72,0	73,0	75,0	81,0	78,0	73,0	85,0	1,37	3,29	0,41
positie 9	42,5	8,3	0,8	55,0	74,0	71,0	72,0	73,0	75,0	81,0	78,0	73,0	85,0	1,37	3,29	0,41
positie 10	47,5	8,3	0,8	55,0	74,0	71,0	72,0	73,0	75,0	81,0	78,0	73,0	85,0	1,37	3,29	0,41
positie 11	52,5	8,3	0,8	55,0	74,0	71,0	72,0	73,0	75,0	81,0	78,0	73,0	85,0	1,37	3,29	0,41
positie 12	57,5	8,3	0,8	55,0	74,0	71,0	72,0	73,0	75,0	81,0	78,0	73,0	85,0	1,37	3,29	0,41
positie 13	62,5	8,3	0,8	55,0	74,0	71,0	72,0	73,0	75,0	81,0	78,0	73,0	85,0	1,37	3,29	0,41
positie 14	67,5	8,3	0,8	55,0	74,0	71,0	72,0	73,0	75,0	81,0	78,0	73,0	85,0	1,37	3,29	0,41
positie 15	72,5	8,3	0,8	55,0	74,0	71,0	72,0	73,0	75,0	81,0	78,0	73,0	85,0	1,37	3,29	0,41

Bepaling halniveau ten behoeve van transmissieberekeningen

immissiepunt	coördinaten		
	x	y	z
gevel	8,5	0,0	2,5

halniveau dagperiode

bron	afstand [m]	equivalent geluidniveau Laeq [dB(A)] per octaafband (Hz)										totaal LAeq	totaal Li
		31,5	63	125	250	500	1000	2000	4000	8000			
positie 1	10,4	18,6	38,0	34,2	35,3	36,1	38,1	43,9	40,7	35,7	48,0	66,6	
positie 2	8,5	19,5	38,9	35,2	36,2	37,0	39,0	44,9	41,8	36,8	49,0	67,6	
positie 3	9,3	19,1	38,4	34,7	35,7	36,6	38,6	44,4	41,3	36,3	48,5	67,1	
positie 4	12,3	11,3	30,3	27,3	28,4	29,2	31,2	37,0	33,8	28,8	41,0	59,7	
positie 5	16,3	9,1	28,1	25,1	26,1	27,0	29,0	34,8	31,6	26,6	38,8	57,4	
positie 6	20,8	6,7	25,7	22,7	23,7	24,5	26,5	32,3	29,2	24,2	36,4	55,0	
positie 7	25,4	4,1	23,1	20,1	21,1	21,9	23,9	29,8	26,6	21,6	33,8	52,4	
positie 8	30,2	1,4	20,4	17,5	18,5	19,3	21,3	27,1	24,0	19,0	31,1	49,8	
positie 9	35,0	-1,2	17,8	14,8	15,8	16,6	18,6	24,5	21,3	16,3	28,5	47,1	
positie 10	39,9	-3,9	15,1	12,1	13,1	13,9	15,9	21,8	18,6	13,6	25,8	44,4	
positie 11	44,8	-6,6	12,4	9,4	10,4	11,2	13,2	19,0	15,9	10,9	23,1	41,7	
positie 12	49,7	-9,4	9,6	6,7	7,7	8,5	10,5	16,3	13,1	8,1	20,3	39,0	
positie 13	54,7	-12,1	6,9	3,9	4,9	5,8	7,8	13,6	10,4	5,4	17,6	36,2	
positie 14	59,6	-14,8	4,2	1,2	2,2	3,0	5,0	10,9	7,7	2,7	14,9	33,5	
positie 15	64,6	-17,6	1,4	-1,6	-0,6	0,3	2,3	8,1	4,9	-0,1	12,1	30,8	
totaal		24,4	43,7	40,1	41,1	41,9	43,9	49,8	46,6	41,6	53,8	72,5	

Bepaling halniveau ten behoeve van transmissieberekeningen

immissiepunt	coördinaten		
	x	y	z
gevel	0,0	0,0	2,5

halniveau avondperiode

bron	afstand [m]	equivalent geluidniveau Laeq [dB(A)] per octaafband (Hz)										totaal LAeq	totaal Li
		31,5	63	125	250	500	1000	2000	4000	8000			
positie 1	10,4	22,4	41,8	38,0	39,1	39,9	41,9	47,7	44,5	39,5	51,8	66,6	
positie 2	8,5	23,3	42,7	39,0	40,0	40,8	42,8	48,7	45,6	40,6	52,8	67,6	
positie 3	9,3	22,9	42,2	38,5	39,5	40,4	42,4	48,2	45,1	40,1	52,3	67,1	
positie 4	12,3	15,1	34,1	31,2	32,2	33,0	35,0	40,8	37,6	32,6	44,8	59,7	
positie 5	16,3	12,9	31,9	28,9	29,9	30,8	32,8	38,6	35,4	30,4	42,6	57,4	
positie 6	20,8	10,5	29,5	26,5	27,5	28,3	30,3	36,1	33,0	28,0	40,2	55,0	
positie 7	25,4	7,9	26,9	23,9	24,9	25,7	27,7	33,6	30,4	25,4	37,6	52,4	
positie 8	30,2	5,2	24,3	21,3	22,3	23,1	25,1	30,9	27,8	22,8	34,9	49,8	
positie 9	35,0	2,6	21,6	18,6	19,6	20,4	22,4	28,3	25,1	20,1	32,3	47,1	
positie 10	39,9	-0,1	18,9	15,9	16,9	17,7	19,7	25,6	22,4	17,4	29,6	44,4	
positie 11	44,8	-2,8	16,2	13,2	14,2	15,0	17,0	22,8	19,7	14,7	26,9	41,7	
positie 12	49,7	-5,6	13,4	10,5	11,5	12,3	14,3	20,1	17,0	12,0	24,1	39,0	
positie 13	54,7	-8,3	10,7	7,7	8,7	9,6	11,6	17,4	14,2	9,2	21,4	36,2	
positie 14	59,6	-11,0	8,0	5,0	6,0	6,8	8,8	14,7	11,5	6,5	18,7	33,5	
positie 15	64,6	-13,8	5,2	2,2	3,3	4,1	6,1	11,9	8,7	3,7	15,9	30,8	
totaal		28,2	47,5	43,9	44,9	45,7	47,7	53,6	50,4	45,4	57,6	72,5	

Bepaling halniveau ten behoeve van transmissieberekeningen

immissiepunt	coördinaten		
	x	y	z
gevel	8,5	0,0	2,5

halniveau nachtperiode

bron	afstand [m]	equivalent geluidniveau Laeq [dB(A)] per octaafband (Hz)									totaal LAeq	totaal Li
		31,5	63	125	250	500	1000	2000	4000	8000		
positie 1	10,4	13,3	32,7	29,0	30,0	30,8	32,8	38,7	35,5	30,5	42,7	66,6
positie 2	8,5	14,3	33,6	29,9	30,9	31,8	33,8	39,6	36,5	31,5	43,7	67,6
positie 3	9,3	13,8	33,2	29,5	30,5	31,3	33,3	39,2	36,0	31,0	43,3	67,1
positie 4	12,3	6,1	25,1	22,1	23,1	23,9	25,9	31,8	28,6	23,6	35,8	59,7
positie 5	16,3	3,9	22,9	19,9	20,9	21,7	23,7	29,6	26,4	21,4	33,6	57,4
positie 6	20,8	1,4	20,4	17,4	18,4	19,3	21,3	27,1	23,9	18,9	31,1	55,0
positie 7	25,4	-1,2	17,8	14,9	15,9	16,7	18,7	24,5	21,4	16,4	28,5	52,4
positie 8	30,2	-3,8	15,2	12,2	13,2	14,1	16,1	21,9	18,7	13,7	25,9	49,8
positie 9	35,0	-6,5	12,5	9,5	10,6	11,4	13,4	19,2	16,0	11,0	23,2	47,1
positie 10	39,9	-9,2	9,8	6,8	7,9	8,7	10,7	16,5	13,3	8,3	20,5	44,4
positie 11	44,8	-11,9	7,1	4,1	5,1	6,0	8,0	13,8	10,6	5,6	17,8	41,7
positie 12	49,7	-14,6	4,4	1,4	2,4	3,3	5,3	11,1	7,9	2,9	15,1	39,0
positie 13	54,7	-17,3	1,7	-1,3	-0,3	0,5	2,5	8,3	5,2	0,2	12,4	36,2
positie 14	59,6	-20,1	-1,1	-4,1	-3,0	-2,2	-0,2	5,6	2,4	-2,6	9,6	33,5
positie 15	64,6	-22,8	-3,8	-6,8	-5,8	-5,0	-3,0	2,9	-0,3	-5,3	6,9	30,8
totaal		19,1	38,5	34,8	35,9	36,7	38,7	44,5	41,4	36,4	48,6	72,5

Bepaling halniveau ten behoeve van transmissieberekeningen

Projectnummer	24-10488
Projectomschrijving	Euromarkt parkeergarage blok A
Behandeld door	
Datum	23-10-2024
Omschrijving hal	laag 7 oost

halafmetingen gemiddeld	lengte	75,0	m
	breedte	16,5	m
	hoogte	2,8	m
	volume	3465	m ²
strooilichamen	oppervlakte	600	m ²

		absorptiecoëfficiënten (alpha) per octaafband (Hz)									
		31,5	63	125	250	500	1000	2000	4000	8000	
plafond	beton	0,01	0,01	0,01	0,01	0,02	0,02	0,03	0,04	0,04	
strooilichamen	metaal	0,07	0,06	0,04	0,03	0,02	0,02	0,02	0,02	0,02	

bron	coördinaten			bronvermogen Lw [dB(A)] per octaafband (Hz)										bedrijfsduur (%)		
	x	y	z	31,5	63	125	250	500	1000	2000	4000	8000	totaal	dag	avond	nacht
positie 1	2,5	8,3	0,8	55,0	74,0	71,0	72,0	73,0	75,0	81,0	78,0	73,0	85,0	0,99	2,36	0,29
positie 2	7,5	8,3	0,8	55,0	74,0	71,0	72,0	73,0	75,0	81,0	78,0	73,0	85,0	0,99	2,36	0,29
positie 3	12,5	8,3	0,8	55,0	74,0	71,0	72,0	73,0	75,0	81,0	78,0	73,0	85,0	0,99	2,36	0,29
positie 4	17,5	8,3	0,8	55,0	74,0	71,0	72,0	73,0	75,0	81,0	78,0	73,0	85,0	0,99	2,36	0,29
positie 5	22,5	8,3	0,8	55,0	74,0	71,0	72,0	73,0	75,0	81,0	78,0	73,0	85,0	0,99	2,36	0,29
positie 6	27,5	8,3	0,8	55,0	74,0	71,0	72,0	73,0	75,0	81,0	78,0	73,0	85,0	0,99	2,36	0,29
positie 7	32,5	8,3	0,8	55,0	74,0	71,0	72,0	73,0	75,0	81,0	78,0	73,0	85,0	0,99	2,36	0,29
positie 8	37,5	8,3	0,8	55,0	74,0	71,0	72,0	73,0	75,0	81,0	78,0	73,0	85,0	0,99	2,36	0,29
positie 9	42,5	8,3	0,8	55,0	74,0	71,0	72,0	73,0	75,0	81,0	78,0	73,0	85,0	0,99	2,36	0,29
positie 10	47,5	8,3	0,8	55,0	74,0	71,0	72,0	73,0	75,0	81,0	78,0	73,0	85,0	0,99	2,36	0,29
positie 11	52,5	8,3	0,8	55,0	74,0	71,0	72,0	73,0	75,0	81,0	78,0	73,0	85,0	0,99	2,36	0,29
positie 12	57,5	8,3	0,8	55,0	74,0	71,0	72,0	73,0	75,0	81,0	78,0	73,0	85,0	0,99	2,36	0,29
positie 13	62,5	8,3	0,8	55,0	74,0	71,0	72,0	73,0	75,0	81,0	78,0	73,0	85,0	0,99	2,36	0,29
positie 14	67,5	8,3	0,8	55,0	74,0	71,0	72,0	73,0	75,0	81,0	78,0	73,0	85,0	0,99	2,36	0,29
positie 15	72,5	8,3	0,8	55,0	74,0	71,0	72,0	73,0	75,0	81,0	78,0	73,0	85,0	0,99	2,36	0,29

Bepaling halniveau ten behoeve van transmissieberekeningen

immissiepunt	coördinaten		
	x	y	z
gevel	16,5	65,5	2,5

halniveau dagperiode

bron	afstand [m]	equivalent geluidniveau Laeq [dB(A)] per octaafband (Hz)										totaal LAeq	totaal Li
		31,5	63	125	250	500	1000	2000	4000	8000			
positie 1	59,0	-15,9	3,1	0,1	1,2	2,0	4,0	9,8	6,6	1,6	13,8	33,9	
positie 2	58,0	-15,3	3,7	0,7	1,7	2,5	4,5	10,4	7,2	2,2	14,4	34,4	
positie 3	57,4	-15,0	4,0	1,0	2,0	2,8	4,8	10,7	7,5	2,5	14,7	34,7	
positie 4	57,3	-14,9	4,1	1,1	2,1	2,9	4,9	10,7	7,6	2,6	14,8	34,8	
positie 5	57,6	-15,1	3,9	0,9	1,9	2,7	4,7	10,6	7,4	2,4	14,6	34,6	
positie 6	58,3	-15,5	3,5	0,5	1,5	2,3	4,3	10,2	7,0	2,0	14,2	34,2	
positie 7	59,5	-16,1	2,9	-0,1	0,9	1,7	3,7	9,5	6,4	1,4	13,6	33,6	
positie 8	61,0	-17,0	2,0	-1,0	0,0	0,9	2,9	8,7	5,5	0,5	12,7	32,7	
positie 9	62,9	-18,0	1,0	-2,0	-1,0	-0,2	1,8	7,6	4,5	-0,5	11,7	31,7	
positie 10	65,1	-19,3	-0,3	-3,3	-2,3	-1,4	0,6	6,4	3,2	-1,8	10,4	30,5	
positie 11	67,7	-20,7	-1,7	-4,7	-3,7	-2,8	-0,8	5,0	1,8	-3,2	9,0	29,1	
positie 12	70,4	-22,2	-3,2	-6,2	-5,2	-4,4	-2,4	3,5	0,3	-4,7	7,5	27,5	
positie 13	73,5	-23,9	-4,9	-7,9	-6,9	-6,0	-4,0	1,8	-1,4	-6,4	5,8	25,8	
positie 14	76,7	-25,7	-6,7	-9,7	-8,7	-7,8	-5,8	0,0	-3,2	-8,2	4,0	24,1	
positie 15	80,1	-27,6	-8,6	-11,6	-10,6	-9,7	-7,7	-1,9	-5,1	-10,1	2,1	22,2	
totaal		-5,6	13,4	10,4	11,4	12,2	14,2	20,0	16,9	11,9	24,1	44,1	

Bepaling halniveau ten behoeve van transmissieberekeningen

immissiepunt	coördinaten		
	x	y	z
gevel	16,5	65,5	2,5

halniveau avondperiode

bron	afstand [m]	equivalent geluidniveau Laeq [dB(A)] per octaafband (Hz)									totaal LAeq	totaal Li
		31,5	63	125	250	500	1000	2000	4000	8000		
positie 1	59,0	-12,1	6,9	3,9	4,9	5,8	7,8	13,6	10,4	5,4	17,6	33,9
positie 2	58,0	-11,5	7,5	4,5	5,5	6,3	8,3	14,1	11,0	6,0	18,1	34,4
positie 3	57,4	-11,2	7,8	4,8	5,8	6,6	8,6	14,4	11,3	6,3	18,5	34,7
positie 4	57,3	-11,2	7,8	4,8	5,9	6,7	8,7	14,5	11,3	6,3	18,5	34,8
positie 5	57,6	-11,3	7,7	4,7	5,7	6,5	8,5	14,3	11,2	6,2	18,4	34,6
positie 6	58,3	-11,7	7,3	4,3	5,3	6,1	8,1	13,9	10,8	5,8	18,0	34,2
positie 7	59,5	-12,4	6,6	3,6	4,6	5,5	7,5	13,3	10,1	5,1	17,3	33,6
positie 8	61,0	-13,2	5,8	2,8	3,8	4,6	6,6	12,5	9,3	4,3	16,5	32,7
positie 9	62,9	-14,3	4,7	1,7	2,7	3,6	5,6	11,4	8,2	3,2	15,4	31,7
positie 10	65,1	-15,5	3,5	0,5	1,5	2,3	4,3	10,2	7,0	2,0	14,2	30,5
positie 11	67,7	-16,9	2,1	-0,9	0,1	0,9	2,9	8,8	5,6	0,6	12,8	29,1
positie 12	70,4	-18,4	0,6	-2,4	-1,4	-0,6	1,4	7,2	4,1	-0,9	11,3	27,5
positie 13	73,5	-20,1	-1,1	-4,1	-3,1	-2,3	-0,3	5,6	2,4	-2,6	9,6	25,8
positie 14	76,7	-21,9	-2,9	-5,9	-4,9	-4,1	-2,1	3,8	0,6	-4,4	7,8	24,1
positie 15	80,1	-23,8	-4,8	-7,8	-6,8	-5,9	-3,9	1,9	-1,3	-6,3	5,9	22,2
totaal		-1,9	17,1	14,1	15,1	16,0	18,0	23,8	20,6	15,6	27,8	44,1

Bepaling halniveau ten behoeve van transmissieberekeningen

immissiepunt	coördinaten		
	x	y	z
gevel	16,5	65,5	2,5

halniveau nachtperiode

bron	afstand [m]	equivalent geluidniveau Laeq [dB(A)] per octaafband (Hz)									totaal LAeq	totaal Li
		31,5	63	125	250	500	1000	2000	4000	8000		
positie 1	59,0	-21,2	-2,2	-5,2	-4,2	-3,3	-1,3	4,5	1,3	-3,7	8,5	33,9
positie 2	58,0	-20,7	-1,7	-4,6	-3,6	-2,8	-0,8	5,0	1,9	-3,1	9,0	34,4
positie 3	57,4	-20,3	-1,3	-4,3	-3,3	-2,5	-0,5	5,3	2,2	-2,8	9,4	34,7
positie 4	57,3	-20,3	-1,3	-4,3	-3,3	-2,4	-0,4	5,4	2,2	-2,8	9,4	34,8
positie 5	57,6	-20,4	-1,4	-4,4	-3,4	-2,6	-0,6	5,2	2,1	-2,9	9,3	34,6
positie 6	58,3	-20,8	-1,8	-4,8	-3,8	-3,0	-1,0	4,8	1,7	-3,3	8,9	34,2
positie 7	59,5	-21,5	-2,5	-5,5	-4,5	-3,6	-1,6	4,2	1,0	-4,0	8,2	33,6
positie 8	61,0	-22,3	-3,3	-6,3	-5,3	-4,5	-2,5	3,4	0,2	-4,8	7,4	32,7
positie 9	62,9	-23,4	-4,4	-7,4	-6,4	-5,5	-3,5	2,3	-0,9	-5,9	6,3	31,7
positie 10	65,1	-24,6	-5,6	-8,6	-7,6	-6,8	-4,8	1,1	-2,1	-7,1	5,1	30,5
positie 11	67,7	-26,0	-7,0	-10,0	-9,0	-8,2	-6,2	-0,3	-3,5	-8,5	3,7	29,1
positie 12	70,4	-27,6	-8,5	-11,5	-10,5	-9,7	-7,7	-1,9	-5,0	-10,0	2,1	27,5
positie 13	73,5	-29,2	-10,2	-13,2	-12,2	-11,4	-9,4	-3,5	-6,7	-11,7	0,5	25,8
positie 14	76,7	-31,0	-12,0	-15,0	-14,0	-13,2	-11,2	-5,3	-8,5	-13,5	-1,3	24,1
positie 15	80,1	-32,9	-13,9	-16,9	-15,9	-15,1	-13,1	-7,2	-10,4	-15,4	-3,2	22,2
totaal		-11,0	8,0	5,0	6,0	6,9	8,9	14,7	11,5	6,5	18,7	44,1

Bepaling halniveau ten behoeve van transmissieberekeningen

Projectnummer	24-10488
Projectomschrijving	Furomarkt parkeergarage blok A
Behandeld door	
Datum	23-10-2024
Omschrijving hal	laag 7

halafmetingen gemiddeld	lengte	75,0	m
	breedte	16,5	m
	hoogte	2,8	m
	volume	3465	m ²
strooilichamen	oppervlakte	600	m ²

		absorptiecoëfficiënten (alpha) per octaafband (Hz)								
		31,5	63	125	250	500	1000	2000	4000	8000
plafond	beton	0,01	0,01	0,01	0,01	0,02	0,02	0,03	0,04	0,04
strooilichamen	metaal	0,07	0,06	0,04	0,03	0,02	0,02	0,02	0,02	0,02

bron	coördinaten			bronvermogen Lw [dB(A)] per octaafband (Hz)										bedrijfsduur (%)		
	x	y	z	31,5	63	125	250	500	1000	2000	4000	8000	totaal	dag	avond	nacht
positie 1	2,5	8,3	0,8	55,0	74,0	71,0	72,0	73,0	75,0	81,0	78,0	73,0	85,0	0,99	2,36	0,29
positie 2	7,5	8,3	0,8	55,0	74,0	71,0	72,0	73,0	75,0	81,0	78,0	73,0	85,0	0,99	2,36	0,29
positie 3	12,5	8,3	0,8	55,0	74,0	71,0	72,0	73,0	75,0	81,0	78,0	73,0	85,0	0,99	2,36	0,29
positie 4	17,5	8,3	0,8	55,0	74,0	71,0	72,0	73,0	75,0	81,0	78,0	73,0	85,0	0,99	2,36	0,29
positie 5	22,5	8,3	0,8	55,0	74,0	71,0	72,0	73,0	75,0	81,0	78,0	73,0	85,0	0,99	2,36	0,29
positie 6	27,5	8,3	0,8	55,0	74,0	71,0	72,0	73,0	75,0	81,0	78,0	73,0	85,0	0,99	2,36	0,29
positie 7	32,5	8,3	0,8	55,0	74,0	71,0	72,0	73,0	75,0	81,0	78,0	73,0	85,0	0,99	2,36	0,29
positie 8	37,5	8,3	0,8	55,0	74,0	71,0	72,0	73,0	75,0	81,0	78,0	73,0	85,0	0,99	2,36	0,29
positie 9	42,5	8,3	0,8	55,0	74,0	71,0	72,0	73,0	75,0	81,0	78,0	73,0	85,0	0,99	2,36	0,29
positie 10	47,5	8,3	0,8	55,0	74,0	71,0	72,0	73,0	75,0	81,0	78,0	73,0	85,0	0,99	2,36	0,29
positie 11	52,5	8,3	0,8	55,0	74,0	71,0	72,0	73,0	75,0	81,0	78,0	73,0	85,0	0,99	2,36	0,29
positie 12	57,5	8,3	0,8	55,0	74,0	71,0	72,0	73,0	75,0	81,0	78,0	73,0	85,0	0,99	2,36	0,29
positie 13	62,5	8,3	0,8	55,0	74,0	71,0	72,0	73,0	75,0	81,0	78,0	73,0	85,0	0,99	2,36	0,29
positie 14	67,5	8,3	0,8	55,0	74,0	71,0	72,0	73,0	75,0	81,0	78,0	73,0	85,0	0,99	2,36	0,29
positie 15	72,5	8,3	0,8	55,0	74,0	71,0	72,0	73,0	75,0	81,0	78,0	73,0	85,0	0,99	2,36	0,29

Bepaling halniveau ten behoeve van transmissieberekeningen

immissiepunt	coördinaten		
	x	y	z
gevel	8,5	0,0	2,5

halniveau dagperiode

bron	afstand [m]	equivalent geluidniveau Laeq [dB(A)] per octaafband (Hz)									totaal LAeq	totaal Li
		31,5	63	125	250	500	1000	2000	4000	8000		
positie 1	10,4	17,2	36,6	32,8	33,9	34,7	36,7	42,5	39,4	34,4	46,6	66,7
positie 2	8,5	18,1	37,4	33,8	34,8	35,6	37,6	43,5	40,4	35,4	47,6	67,6
positie 3	9,3	17,7	37,0	33,3	34,4	35,2	37,2	43,0	39,9	34,9	47,1	67,2
positie 4	12,3	9,9	29,0	26,0	27,0	27,8	29,8	35,6	32,5	27,5	39,6	59,7
positie 5	16,3	7,7	26,7	23,7	24,7	25,6	27,6	33,4	30,2	25,2	37,4	57,5
positie 6	20,8	5,3	24,3	21,3	22,3	23,1	25,1	30,9	27,8	22,8	35,0	55,0
positie 7	25,4	2,7	21,7	18,7	19,7	20,5	22,5	28,4	25,2	20,2	32,4	52,4
positie 8	30,2	0,1	19,1	16,1	17,1	17,9	19,9	25,7	22,6	17,6	29,8	49,8
positie 9	35,0	-2,6	16,4	13,4	14,4	15,2	17,2	23,1	19,9	14,9	27,1	47,1
positie 10	39,9	-5,3	13,7	10,7	11,7	12,5	14,5	20,4	17,2	12,2	24,4	44,4
positie 11	44,8	-8,0	11,0	8,0	9,0	9,8	11,8	17,7	14,5	9,5	21,7	41,7
positie 12	49,7	-10,8	8,3	5,3	6,3	7,1	9,1	14,9	11,8	6,8	18,9	39,0
positie 13	54,7	-13,5	5,5	2,5	3,5	4,4	6,4	12,2	9,0	4,0	16,2	36,3
positie 14	59,6	-16,2	2,8	-0,2	0,8	1,6	3,6	9,5	6,3	1,3	13,5	33,5
positie 15	64,6	-19,0	0,0	-2,9	-1,9	-1,1	0,9	6,7	3,5	-1,5	10,7	30,8
totaal		23,0	42,3	38,7	39,7	40,5	42,5	48,4	45,2	40,2	52,5	72,5

Bepaling halniveau ten behoeve van transmissieberekeningen

immissiepunt	coördinaten		
	x	y	z
gevel	0,0	0,0	2,5

halniveau avondperiode

bron	afstand [m]	equivalent geluidniveau Laeq [dB(A)] per octaafband (Hz)										totaal LAeq	totaal Li
		31,5	63	125	250	500	1000	2000	4000	8000			
positie 1	10,4	20,9	40,3	36,6	37,6	38,5	40,5	46,3	43,1	38,1	50,4	66,7	
positie 2	8,5	21,9	41,2	37,6	38,6	39,4	41,4	47,3	44,2	39,1	51,4	67,6	
positie 3	9,3	21,5	40,8	37,1	38,1	39,0	41,0	46,8	43,7	38,7	50,9	67,2	
positie 4	12,3	13,7	32,7	29,7	30,7	31,6	33,6	39,4	36,2	31,2	43,4	59,7	
positie 5	16,3	11,5	30,5	27,5	28,5	29,4	31,4	37,2	34,0	29,0	41,2	57,5	
positie 6	20,8	9,0	28,0	25,1	26,1	26,9	28,9	34,7	31,5	26,5	38,7	55,0	
positie 7	25,4	6,5	25,5	22,5	23,5	24,3	26,3	32,1	29,0	24,0	36,2	52,4	
positie 8	30,2	3,8	22,8	19,8	20,8	21,7	23,7	29,5	26,3	21,3	33,5	49,8	
positie 9	35,0	1,2	20,2	17,2	18,2	19,0	21,0	26,8	23,7	18,7	30,9	47,1	
positie 10	39,9	-1,5	17,5	14,5	15,5	16,3	18,3	24,1	21,0	16,0	28,2	44,4	
positie 11	44,8	-4,3	14,8	11,8	12,8	13,6	15,6	21,4	18,3	13,3	25,4	41,7	
positie 12	49,7	-7,0	12,0	9,0	10,0	10,9	12,9	18,7	15,5	10,5	22,7	39,0	
positie 13	54,7	-9,7	9,3	6,3	7,3	8,1	10,1	16,0	12,8	7,8	20,0	36,3	
positie 14	59,6	-12,4	6,6	3,6	4,6	5,4	7,4	13,2	10,1	5,1	17,3	33,5	
positie 15	64,6	-15,2	3,8	0,8	1,8	2,7	4,7	10,5	7,3	2,3	14,5	30,8	
totaal		26,8	46,1	42,5	43,5	44,3	46,3	52,2	49,0	44,0	56,2	72,5	

Bepaling halniveau ten behoeve van transmissieberekeningen

immissiepunt	coördinaten		
	x	y	z
gevel	8,5	0,0	2,5

halniveau nachtperiode

bron	afstand [m]	equivalent geluidniveau Laeq [dB(A)] per octaafband (Hz)										totaal LAeq	totaal Li
		31,5	63	125	250	500	1000	2000	4000	8000			
positie 1	10,4	11,8	31,2	27,5	28,5	29,4	31,4	37,2	34,0	29,0	41,3	66,7	
positie 2	8,5	12,8	32,1	28,4	29,5	30,3	32,3	38,2	35,0	30,0	42,2	67,6	
positie 3	9,3	12,3	31,7	28,0	29,0	29,9	31,9	37,7	34,6	29,6	41,8	67,2	
positie 4	12,3	4,6	23,6	20,6	21,6	22,5	24,5	30,3	27,1	22,1	34,3	59,7	
positie 5	16,3	2,4	21,4	18,4	19,4	20,2	22,2	28,1	24,9	19,9	32,1	57,5	
positie 6	20,8	-0,1	18,9	15,9	17,0	17,8	19,8	25,6	22,4	17,4	29,6	55,0	
positie 7	25,4	-2,6	16,4	13,4	14,4	15,2	17,2	23,0	19,9	14,9	27,1	52,4	
positie 8	30,2	-5,3	13,7	10,7	11,7	12,6	14,6	20,4	17,2	12,2	24,4	49,8	
positie 9	35,0	-8,0	11,1	8,1	9,1	9,9	11,9	17,7	14,6	9,6	21,7	47,1	
positie 10	39,9	-10,6	8,4	5,4	6,4	7,2	9,2	15,0	11,9	6,9	19,1	44,4	
positie 11	44,8	-13,4	5,6	2,7	3,7	4,5	6,5	12,3	9,1	4,1	16,3	41,7	
positie 12	49,7	-16,1	2,9	-0,1	0,9	1,8	3,8	9,6	6,4	1,4	13,6	39,0	
positie 13	54,7	-18,8	0,2	-2,8	-1,8	-1,0	1,0	6,9	3,7	-1,3	10,9	36,3	
positie 14	59,6	-21,6	-2,5	-5,5	-4,5	-3,7	-1,7	4,1	1,0	-4,0	8,1	33,5	
positie 15	64,6	-24,3	-5,3	-8,3	-7,3	-6,4	-4,4	1,4	-1,8	-6,8	5,4	30,8	
totaal		17,7	37,0	33,4	34,4	35,2	37,2	43,1	39,9	34,9	47,1	72,5	

Bepaling halniveau ten behoeve van transmissieberekeningen

Projectnummer	24-10488
Projectomschrijving	Euromarkt parkeergarage blok A
Behandeld door	
Datum	23-10-2024
Omschrijving hal	laag 8

halafmetingen gemiddeld	lengte	72,0	m
	breedte	16,5	m
	hoogte	2,8	m
	volume	3326	m ²
strooilichamen	oppervlakte	600	m ²

		absorptiecoëfficiënten (alpha) per octaafband (Hz)								
		31,5	63	125	250	500	1000	2000	4000	8000
plafond	beton	0,01	0,01	0,01	0,01	0,02	0,02	0,03	0,04	0,04
strooilichamen	metaal	0,07	0,06	0,04	0,03	0,02	0,02	0,02	0,02	0,02

bron	coördinaten			bronvermogen Lw [dB(A)] per octaafband (Hz)										bedrijfsduur (%)		
	x	y	z	31,5	63	125	250	500	1000	2000	4000	8000	totaal	dag	avond	nacht
positie 1	2,5	8,3	0,8	55,0	74,0	71,0	72,0	73,0	75,0	81,0	78,0	73,0	85,0	0,46	1,1	0,14
positie 2	7,5	8,3	0,8	55,0	74,0	71,0	72,0	73,0	75,0	81,0	78,0	73,0	85,0	0,46	1,1	0,14
positie 3	12,5	8,3	0,8	55,0	74,0	71,0	72,0	73,0	75,0	81,0	78,0	73,0	85,0	0,46	1,1	0,14
positie 4	17,5	8,3	0,8	55,0	74,0	71,0	72,0	73,0	75,0	81,0	78,0	73,0	85,0	0,46	1,1	0,14
positie 5	22,5	8,3	0,8	55,0	74,0	71,0	72,0	73,0	75,0	81,0	78,0	73,0	85,0	0,46	1,1	0,14
positie 6	27,5	8,3	0,8	55,0	74,0	71,0	72,0	73,0	75,0	81,0	78,0	73,0	85,0	0,46	1,1	0,14
positie 7	32,5	8,3	0,8	55,0	74,0	71,0	72,0	73,0	75,0	81,0	78,0	73,0	85,0	0,46	1,1	0,14
positie 8	37,5	8,3	0,8	55,0	74,0	71,0	72,0	73,0	75,0	81,0	78,0	73,0	85,0	0,46	1,1	0,14
positie 9	42,5	8,3	0,8	55,0	74,0	71,0	72,0	73,0	75,0	81,0	78,0	73,0	85,0	0,46	1,1	0,14
positie 10	47,5	8,3	0,8	55,0	74,0	71,0	72,0	73,0	75,0	81,0	78,0	73,0	85,0	0,46	1,1	0,14
positie 11	52,5	8,3	0,8	55,0	74,0	71,0	72,0	73,0	75,0	81,0	78,0	73,0	85,0	0,46	1,1	0,14
positie 12	57,5	8,3	0,8	55,0	74,0	71,0	72,0	73,0	75,0	81,0	78,0	73,0	85,0	0,46	1,1	0,14
positie 13	62,5	8,3	0,8	55,0	74,0	71,0	72,0	73,0	75,0	81,0	78,0	73,0	85,0	0,46	1,1	0,14
positie 14	67,5	8,3	0,8	55,0	74,0	71,0	72,0	73,0	75,0	81,0	78,0	73,0	85,0	0,46	1,1	0,14
positie 15	72,5	8,3	0,8	55,0	74,0	71,0	72,0	73,0	75,0	81,0	78,0	73,0	85,0	0,46	1,1	0,14

Bepaling halniveau ten behoeve van transmissieberekeningen

immissiepunt	coördinaten		
	x	y	z
gevel	16,5	45,8	2,5

halniveau dagperiode

bron	afstand [m]	equivalent geluidniveau Laeq [dB(A)] per octaafband (Hz)									totaal LAeq	totaal Li
		31,5	63	125	250	500	1000	2000	4000	8000		
positie 1	40,1	-8,8	10,2	7,2	8,2	9,1	11,1	16,9	13,7	8,7	20,9	44,3
positie 2	38,7	-8,0	11,0	8,0	9,0	9,9	11,9	17,7	14,5	9,5	21,7	45,1
positie 3	37,8	-7,5	11,5	8,5	9,5	10,3	12,3	18,2	15,0	10,0	22,2	45,6
positie 4	37,6	-7,4	11,6	8,6	9,6	10,5	12,5	18,3	15,1	10,1	22,3	45,7
positie 5	38,1	-7,6	11,4	8,4	9,4	10,2	12,2	18,0	14,9	9,9	22,0	45,4
positie 6	39,2	-8,3	10,7	7,8	8,8	9,6	11,6	17,4	14,3	9,3	21,4	44,8
positie 7	40,9	-9,2	9,8	6,8	7,8	8,7	10,7	16,5	13,3	8,3	20,5	43,9
positie 8	43,1	-10,4	8,6	5,6	6,6	7,4	9,4	15,3	12,1	7,1	19,3	42,7
positie 9	45,7	-11,9	7,1	4,1	5,1	6,0	8,0	13,8	10,6	5,6	17,8	41,2
positie 10	48,7	-13,5	5,5	2,5	3,5	4,3	6,3	12,1	9,0	4,0	16,1	39,5
positie 11	52,0	-15,4	3,6	0,6	1,6	2,5	4,5	10,3	7,1	2,1	14,3	37,7
positie 12	55,6	-17,4	1,6	-1,4	-0,3	0,5	2,5	8,3	5,1	0,1	12,3	35,7
positie 13	59,4	-19,5	-0,5	-3,4	-2,4	-1,6	0,4	6,2	3,0	-2,0	10,2	33,6
positie 14	63,4	-21,6	-2,6	-5,6	-4,6	-3,8	-1,8	4,0	0,9	-4,1	8,0	31,4
positie 15	67,4	-23,9	-4,9	-7,9	-6,9	-6,1	-4,1	1,8	-1,4	-6,4	5,8	29,2
totaal		1,3	20,3	17,4	18,4	19,2	21,2	27,0	23,9	18,9	31,0	54,4

Bepaling halniveau ten behoeve van transmissieberekeningen

immissiepunt	coördinaten		
	x	y	z
gevel	16,5	45,8	2,5

halniveau avondperiode

bron	afstand [m]	equivalent geluidniveau Laeq [dB(A)] per octaafband (Hz)									totaal LAeq	totaal Li
		31,5	63	125	250	500	1000	2000	4000	8000		
positie 1	40,1	-5,0	14,0	11,0	12,0	12,9	14,9	20,7	17,5	12,5	24,7	44,3
positie 2	38,7	-4,2	14,8	11,8	12,8	13,7	15,7	21,5	18,3	13,3	25,5	45,1
positie 3	37,8	-3,7	15,3	12,3	13,3	14,1	16,1	22,0	18,8	13,8	26,0	45,6
positie 4	37,6	-3,6	15,4	12,4	13,4	14,2	16,2	22,1	18,9	13,9	26,1	45,7
positie 5	38,1	-3,9	15,1	12,2	13,2	14,0	16,0	21,8	18,6	13,6	25,8	45,4
positie 6	39,2	-4,5	14,5	11,5	12,5	13,4	15,4	21,2	18,0	13,0	25,2	44,8
positie 7	40,9	-5,4	13,6	10,6	11,6	12,4	14,4	20,3	17,1	12,1	24,3	43,9
positie 8	43,1	-6,6	12,4	9,4	10,4	11,2	13,2	19,1	15,9	10,9	23,1	42,7
positie 9	45,7	-8,1	10,9	7,9	8,9	9,8	11,8	17,6	14,4	9,4	21,6	41,2
positie 10	48,7	-9,8	9,2	6,3	7,3	8,1	10,1	15,9	12,7	7,7	19,9	39,5
positie 11	52,0	-11,6	7,4	4,4	5,4	6,2	8,2	14,1	10,9	5,9	18,1	37,7
positie 12	55,6	-13,6	5,4	2,4	3,4	4,3	6,3	12,1	8,9	3,9	16,1	35,7
positie 13	59,4	-15,7	3,3	0,3	1,3	2,2	4,2	10,0	6,8	1,8	14,0	33,6
positie 14	63,4	-17,9	1,1	-1,8	-0,8	0,0	2,0	7,8	4,6	-0,4	11,8	31,4
positie 15	67,4	-20,1	-1,1	-4,1	-3,1	-2,3	-0,3	5,6	2,4	-2,6	9,6	29,2
totaal		5,1	24,1	21,1	22,2	23,0	25,0	30,8	27,6	22,6	34,8	54,4

Bepaling halniveau ten behoeve van transmissieberekeningen

immissiepunt	coördinaten		
	x	y	z
gevel	16,5	45,8	2,5

halniveau nachtperiode

bron	afstand [m]	equivalent geluidniveau Laeq [dB(A)] per octaafband (Hz)									totaal LAeq	totaal Li
		31,5	63	125	250	500	1000	2000	4000	8000		
positie 1	40,1	-13,9	5,1	2,1	3,1	3,9	5,9	11,7	8,6	3,6	15,7	44,3
positie 2	38,7	-13,1	5,9	2,9	3,9	4,7	6,7	12,5	9,4	4,4	16,6	45,1
positie 3	37,8	-12,7	6,3	3,3	4,4	5,2	7,2	13,0	9,8	4,8	17,0	45,6
positie 4	37,6	-12,6	6,4	3,5	4,5	5,3	7,3	13,1	9,9	4,9	17,1	45,7
positie 5	38,1	-12,8	6,2	3,2	4,2	5,0	7,0	12,9	9,7	4,7	16,9	45,4
positie 6	39,2	-13,4	5,6	2,6	3,6	4,4	6,4	12,3	9,1	4,1	16,3	44,8
positie 7	40,9	-14,4	4,6	1,7	2,7	3,5	5,5	11,3	8,2	3,2	15,3	43,9
positie 8	43,1	-15,6	3,4	0,4	1,4	2,3	4,3	10,1	6,9	1,9	14,1	42,7
positie 9	45,7	-17,0	2,0	-1,0	0,0	0,8	2,8	8,6	5,5	0,5	12,7	41,2
positie 10	48,7	-18,7	0,3	-2,7	-1,7	-0,9	1,1	7,0	3,8	-1,2	11,0	39,5
positie 11	52,0	-20,6	-1,6	-4,5	-3,5	-2,7	-0,7	5,1	2,0	-3,0	9,1	37,7
positie 12	55,6	-22,5	-3,5	-6,5	-5,5	-4,7	-2,7	3,1	0,0	-5,0	7,2	35,7
positie 13	59,4	-24,6	-5,6	-8,6	-7,6	-6,8	-4,8	1,1	-2,1	-7,1	5,1	33,6
positie 14	63,4	-26,8	-7,8	-10,8	-9,8	-9,0	-7,0	-1,1	-4,3	-9,3	2,9	31,4
positie 15	67,4	-29,1	-10,1	-13,1	-12,1	-11,2	-9,2	-3,4	-6,6	-11,6	0,6	29,2
totaal		-3,8	15,2	12,2	13,2	14,0	16,0	21,9	18,7	13,7	25,9	54,4

Bepaling halniveau ten behoeve van transmissieberekeningen

Projectnummer	24-10488
Projectomschrijving	Euromarkt parkeergarage blok A
Behandeld door	
Datum	23-10-2024
Omschrijving hal	laag 8

halafmetingen gemiddeld	lengte	72,0	m
	breedte	16,5	m
	hoogte	2,8	m
	volume	3326	m ²
strooilichamen	oppervlakte	600	m ²

		absorptiecoëfficiënten (alpha) per octaafband (Hz)								
		31,5	63	125	250	500	1000	2000	4000	8000
plafond	beton	0,01	0,01	0,01	0,01	0,02	0,02	0,03	0,04	0,04
strooilichamen	metaal	0,07	0,06	0,04	0,03	0,02	0,02	0,02	0,02	0,02

bron	coördinaten			bronvermogen Lw [dB(A)] per octaafband (Hz)										bedrijfsduur (%)		
	x	y	z	31,5	63	125	250	500	1000	2000	4000	8000	totaal	dag	avond	nacht
positie 1	2,5	8,3	0,8	55,0	74,0	71,0	72,0	73,0	75,0	81,0	78,0	73,0	85,0	0,46	1,1	0,14
positie 2	7,5	8,3	0,8	55,0	74,0	71,0	72,0	73,0	75,0	81,0	78,0	73,0	85,0	0,46	1,1	0,14
positie 3	12,5	8,3	0,8	55,0	74,0	71,0	72,0	73,0	75,0	81,0	78,0	73,0	85,0	0,46	1,1	0,14
positie 4	17,5	8,3	0,8	55,0	74,0	71,0	72,0	73,0	75,0	81,0	78,0	73,0	85,0	0,46	1,1	0,14
positie 5	22,5	8,3	0,8	55,0	74,0	71,0	72,0	73,0	75,0	81,0	78,0	73,0	85,0	0,46	1,1	0,14
positie 6	27,5	8,3	0,8	55,0	74,0	71,0	72,0	73,0	75,0	81,0	78,0	73,0	85,0	0,46	1,1	0,14
positie 7	32,5	8,3	0,8	55,0	74,0	71,0	72,0	73,0	75,0	81,0	78,0	73,0	85,0	0,46	1,1	0,14
positie 8	37,5	8,3	0,8	55,0	74,0	71,0	72,0	73,0	75,0	81,0	78,0	73,0	85,0	0,46	1,1	0,14
positie 9	42,5	8,3	0,8	55,0	74,0	71,0	72,0	73,0	75,0	81,0	78,0	73,0	85,0	0,46	1,1	0,14
positie 10	47,5	8,3	0,8	55,0	74,0	71,0	72,0	73,0	75,0	81,0	78,0	73,0	85,0	0,46	1,1	0,14
positie 11	52,5	8,3	0,8	55,0	74,0	71,0	72,0	73,0	75,0	81,0	78,0	73,0	85,0	0,46	1,1	0,14
positie 12	57,5	8,3	0,8	55,0	74,0	71,0	72,0	73,0	75,0	81,0	78,0	73,0	85,0	0,46	1,1	0,14
positie 13	62,5	8,3	0,8	55,0	74,0	71,0	72,0	73,0	75,0	81,0	78,0	73,0	85,0	0,46	1,1	0,14
positie 14	67,5	8,3	0,8	55,0	74,0	71,0	72,0	73,0	75,0	81,0	78,0	73,0	85,0	0,46	1,1	0,14
positie 15	72,5	8,3	0,8	55,0	74,0	71,0	72,0	73,0	75,0	81,0	78,0	73,0	85,0	0,46	1,1	0,14

Bepaling halniveau ten behoeve van transmissieberekeningen

immissiepunt	coördinaten		
	x	y	z
gevel	8,5	0,0	2,5

halniveau dagperiode

bron	afstand [m]	equivalent geluidniveau Laeq [dB(A)] per octaafband (Hz)										totaal LAeq	totaal Li
		31,5	63	125	250	500	1000	2000	4000	8000			
positie 1	10,4	13,8	33,2	29,5	30,5	31,3	33,3	39,2	36,0	31,0	43,2	66,6	
positie 2	8,5	14,8	34,1	30,4	31,4	32,3	34,3	40,1	37,0	32,0	44,2	67,6	
positie 3	9,3	14,3	33,7	30,0	31,0	31,8	33,8	39,7	36,5	31,5	43,8	67,1	
positie 4	12,3	6,6	25,6	22,6	23,6	24,4	26,4	32,3	29,1	24,1	36,3	59,7	
positie 5	16,3	4,4	23,4	20,4	21,4	22,2	24,2	30,1	26,9	21,9	34,1	57,4	
positie 6	20,8	1,9	20,9	17,9	18,9	19,8	21,8	27,6	24,4	19,4	31,6	55,0	
positie 7	25,4	-0,7	18,3	15,4	16,4	17,2	19,2	25,0	21,8	16,8	29,0	52,4	
positie 8	30,2	-3,3	15,7	12,7	13,7	14,6	16,6	22,4	19,2	14,2	26,4	49,8	
positie 9	35,0	-6,0	13,0	10,0	11,1	11,9	13,9	19,7	16,5	11,5	23,7	47,1	
positie 10	39,9	-8,7	10,3	7,3	8,4	9,2	11,2	17,0	13,8	8,8	21,0	44,4	
positie 11	44,8	-11,4	7,6	4,6	5,6	6,5	8,5	14,3	11,1	6,1	18,3	41,7	
positie 12	49,7	-14,1	4,9	1,9	2,9	3,8	5,8	11,6	8,4	3,4	15,6	39,0	
positie 13	54,7	-16,8	2,2	-0,8	0,2	1,0	3,0	8,8	5,7	0,7	12,9	36,2	
positie 14	59,6	-19,6	-0,6	-3,6	-2,5	-1,7	0,3	6,1	2,9	-2,1	10,1	33,5	
positie 15	64,6	-22,3	-3,3	-6,3	-5,3	-4,5	-2,5	3,4	0,2	-4,8	7,4	30,8	
totaal		19,6	39,0	35,3	36,4	37,2	39,2	45,0	41,9	36,9	49,1	72,5	

Bepaling halniveau ten behoeve van transmissieberekeningen

immissiepunt	coördinaten		
	x	y	z
gevel	0,0	0,0	2,5

halniveau avondperiode

bron	afstand [m]	equivalent geluidniveau Laeq [dB(A)] per octaafband (Hz)									totaal LAeq	totaal Li
		31,5	63	125	250	500	1000	2000	4000	8000		
positie 1	10,4	17,6	37,0	33,3	34,3	35,1	37,1	42,9	39,8	34,8	47,0	66,6
positie 2	8,5	18,6	37,9	34,2	35,2	36,1	38,1	43,9	40,8	35,8	48,0	67,6
positie 3	9,3	18,1	37,5	33,8	34,8	35,6	37,6	43,5	40,3	35,3	47,5	67,1
positie 4	12,3	10,4	29,4	26,4	27,4	28,2	30,2	36,1	32,9	27,9	40,1	59,7
positie 5	16,3	8,2	27,2	24,2	25,2	26,0	28,0	33,8	30,7	25,7	37,9	57,4
positie 6	20,8	5,7	24,7	21,7	22,7	23,6	25,6	31,4	28,2	23,2	35,4	55,0
positie 7	25,4	3,1	22,1	19,1	20,1	21,0	23,0	28,8	25,6	20,6	32,8	52,4
positie 8	30,2	0,5	19,5	16,5	17,5	18,3	20,3	26,2	23,0	18,0	30,2	49,8
positie 9	35,0	-2,2	16,8	13,8	14,8	15,7	17,7	23,5	20,3	15,3	27,5	47,1
positie 10	39,9	-4,9	14,1	11,1	12,1	13,0	15,0	20,8	17,6	12,6	24,8	44,4
positie 11	44,8	-7,6	11,4	8,4	9,4	10,3	12,3	18,1	14,9	9,9	22,1	41,7
positie 12	49,7	-10,3	8,7	5,7	6,7	7,5	9,5	15,4	12,2	7,2	19,4	39,0
positie 13	54,7	-13,0	6,0	3,0	4,0	4,8	6,8	12,6	9,5	4,5	16,7	36,2
positie 14	59,6	-15,8	3,2	0,2	1,2	2,1	4,1	9,9	6,7	1,7	13,9	33,5
positie 15	64,6	-18,5	0,5	-2,5	-1,5	-0,7	1,3	7,2	4,0	-1,0	11,2	30,8
totaal		23,4	42,7	39,1	40,1	41,0	43,0	48,8	45,7	40,7	52,9	72,5

Bepaling halniveau ten behoeve van transmissieberekeningen

immissiepunt	coördinaten		
	x	y	z
gevel	8,5	0,0	2,5

halniveau nachtperiode

bron	afstand [m]	equivalent geluidniveau Laeq [dB(A)] per octaafband (Hz)										totaal LAeq	totaal Li
		31,5	63	125	250	500	1000	2000	4000	8000			
positie 1	10,4	8,7	28,1	24,3	25,3	26,2	28,2	34,0	30,8	25,8	38,1	66,6	
positie 2	8,5	9,6	28,9	25,3	26,3	27,1	29,1	35,0	31,9	26,8	39,1	67,6	
positie 3	9,3	9,2	28,5	24,8	25,8	26,7	28,7	34,5	31,4	26,4	38,6	67,1	
positie 4	12,3	1,4	20,4	17,4	18,4	19,3	21,3	27,1	23,9	18,9	31,1	59,7	
positie 5	16,3	-0,8	18,2	15,2	16,2	17,1	19,1	24,9	21,7	16,7	28,9	57,4	
positie 6	20,8	-3,3	15,8	12,8	13,8	14,6	16,6	22,4	19,3	14,3	26,4	55,0	
positie 7	25,4	-5,8	13,2	10,2	11,2	12,0	14,0	19,9	16,7	11,7	23,9	52,4	
positie 8	30,2	-8,5	10,5	7,6	8,6	9,4	11,4	17,2	14,0	9,0	21,2	49,8	
positie 9	35,0	-11,1	7,9	4,9	5,9	6,7	8,7	14,5	11,4	6,4	18,6	47,1	
positie 10	39,9	-13,8	5,2	2,2	3,2	4,0	6,0	11,8	8,7	3,7	15,9	44,4	
positie 11	44,8	-16,5	2,5	-0,5	0,5	1,3	3,3	9,1	6,0	1,0	13,2	41,7	
positie 12	49,7	-19,3	-0,3	-3,3	-2,2	-1,4	0,6	6,4	3,2	-1,8	10,4	39,0	
positie 13	54,7	-22,0	-3,0	-6,0	-5,0	-4,1	-2,1	3,7	0,5	-4,5	7,7	36,2	
positie 14	59,6	-24,7	-5,7	-8,7	-7,7	-6,9	-4,9	0,9	-2,2	-7,2	5,0	33,5	
positie 15	64,6	-27,5	-8,5	-11,5	-10,5	-9,6	-7,6	-1,8	-5,0	-10,0	2,2	30,8	
totaal		14,5	33,8	30,2	31,2	32,0	34,0	39,9	36,7	31,7	43,9	72,5	

Bepaling halniveau ten behoeve van transmissieberekeningen

Projectnummer	24-10488
Projectomschrijving	Euromarkt parkeergarage blok C
Behandeld door	
Datum	23-10-2024
Omschrijving hal	laag 0 ingang

halafmetingen gemiddeld	lengte	76,0	m
	breedte	16,5	m
	hoogte	2,8	m
	volume	3511	m ²
strooilichamen	oppervlakte	525	m ²

		absorptiecoëfficiënten (alpha) per octaafband (Hz)									
		31,5	63	125	250	500	1000	2000	4000	8000	
plafond	beton	0,01	0,01	0,01	0,01	0,02	0,02	0,03	0,04	0,04	
strooilichamen	metaal	0,07	0,06	0,04	0,03	0,02	0,02	0,02	0,02	0,02	

bron	coördinaten			bronvermogen Lw [dB(A)] per octaafband (Hz)										bedrijfsduur (%)		
	x	y	z	31,5	63	125	250	500	1000	2000	4000	8000	totaal	dag	avond	nacht
positie 1	8,3	38,0	2,7	50,5	61,2	71,2	73,0	81,1	80,2	76,7	67,4	57,3	85,1	50	50	50
positie 2													9,5			
positie 3													9,5			
positie 4													9,5			
positie 5													9,5			
positie 6													9,5			
positie 7													9,5			
positie 8													9,5			
positie 9													9,5			
positie 10													9,5			
positie 11													9,5			
positie 12													9,5			
positie 13													9,5			
positie 14													9,5			
positie 15													9,5			

Bepaling halniveau ten behoeve van transmissieberekeningen

immissiepunt	coördinaten		
	x	y	z
gevel	76,0	8,0	2,0

halniveau dagperiode

bron	afstand [m]	equivalent geluidniveau Laeq [dB(A)] per octaafband (Hz)									totaal LAeq	totaal Li
		31,5	63	125	250	500	1000	2000	4000	8000		
positie 1	74,1	-11,6	-0,9	9,1	10,9	18,8	17,9	14,2	4,8	-5,3	22,8	25,8
		0,0	0,0	0,0	0,0	0,0	0,0	0,0	0,0	0,0	9,5	0,0
		0,0	0,0	0,0	0,0	0,0	0,0	0,0	0,0	0,0	9,5	0,0
		0,0	0,0	0,0	0,0	0,0	0,0	0,0	0,0	0,0	9,5	0,0
		0,0	0,0	0,0	0,0	0,0	0,0	0,0	0,0	0,0	9,5	0,0
		0,0	0,0	0,0	0,0	0,0	0,0	0,0	0,0	0,0	9,5	0,0
		0,0	0,0	0,0	0,0	0,0	0,0	0,0	0,0	0,0	9,5	0,0
		0,0	0,0	0,0	0,0	0,0	0,0	0,0	0,0	0,0	9,5	0,0
		0,0	0,0	0,0	0,0	0,0	0,0	0,0	0,0	0,0	9,5	0,0
		0,0	0,0	0,0	0,0	0,0	0,0	0,0	0,0	0,0	9,5	0,0
		0,0	0,0	0,0	0,0	0,0	0,0	0,0	0,0	0,0	9,5	0,0
		0,0	0,0	0,0	0,0	0,0	0,0	0,0	0,0	0,0	9,5	0,0
		0,0	0,0	0,0	0,0	0,0	0,0	0,0	0,0	0,0	9,5	0,0
		0,0	0,0	0,0	0,0	0,0	0,0	0,0	0,0	0,0	9,5	0,0
totaal		11,5	11,7	13,4	14,2	19,5	18,8	16,1	12,3	11,6	25,0	25,9

Bepaling halniveau ten behoeve van transmissieberekeningen

immissiepunt	coördinaten		
	x	y	z
gevel	0,0	8,0	2,0

halniveau avondperiode

bron	afstand [m]	equivalent geluidniveau Laeq [dB(A)] per octaafband (Hz)										totaal LAeq	totaal Li
		31,5	63	125	250	500	1000	2000	4000	8000			
positie 1	74,1	-11,6	-0,9	9,1	10,9	18,8	17,9	14,2	4,8	-5,3	22,8	25,8	
		0,0	0,0	0,0	0,0	0,0	0,0	0,0	0,0	0,0	9,5	0,0	
		0,0	0,0	0,0	0,0	0,0	0,0	0,0	0,0	0,0	9,5	0,0	
		0,0	0,0	0,0	0,0	0,0	0,0	0,0	0,0	0,0	9,5	0,0	
		0,0	0,0	0,0	0,0	0,0	0,0	0,0	0,0	0,0	9,5	0,0	
		0,0	0,0	0,0	0,0	0,0	0,0	0,0	0,0	0,0	9,5	0,0	
		0,0	0,0	0,0	0,0	0,0	0,0	0,0	0,0	0,0	9,5	0,0	
		0,0	0,0	0,0	0,0	0,0	0,0	0,0	0,0	0,0	9,5	0,0	
		0,0	0,0	0,0	0,0	0,0	0,0	0,0	0,0	0,0	9,5	0,0	
		0,0	0,0	0,0	0,0	0,0	0,0	0,0	0,0	0,0	9,5	0,0	
		0,0	0,0	0,0	0,0	0,0	0,0	0,0	0,0	0,0	9,5	0,0	
		0,0	0,0	0,0	0,0	0,0	0,0	0,0	0,0	0,0	9,5	0,0	
		0,0	0,0	0,0	0,0	0,0	0,0	0,0	0,0	0,0	9,5	0,0	
		0,0	0,0	0,0	0,0	0,0	0,0	0,0	0,0	0,0	9,5	0,0	
		0,0	0,0	0,0	0,0	0,0	0,0	0,0	0,0	0,0	9,5	0,0	
totaal		11,5	11,7	13,4	14,2	19,5	18,8	16,1	12,3	11,6	25,0	25,9	

Bepaling halniveau ten behoeve van transmissieberekeningen

immissiepunt	coördinaten		
	x	y	z
gevel	76,0	8,0	2,0

halniveau nachtperiode

bron	afstand [m]	equivalent geluidniveau Laeq [dB(A)] per octaafband (Hz)									totaal LAeq	totaal Li
		31,5	63	125	250	500	1000	2000	4000	8000		
positie 1	74,1	-11,6	-0,9	9,1	10,9	18,8	17,9	14,2	4,8	-5,3	22,8	25,8
		0,0	0,0	0,0	0,0	0,0	0,0	0,0	0,0	0,0	9,5	0,0
		0,0	0,0	0,0	0,0	0,0	0,0	0,0	0,0	0,0	9,5	0,0
		0,0	0,0	0,0	0,0	0,0	0,0	0,0	0,0	0,0	9,5	0,0
		0,0	0,0	0,0	0,0	0,0	0,0	0,0	0,0	0,0	9,5	0,0
		0,0	0,0	0,0	0,0	0,0	0,0	0,0	0,0	0,0	9,5	0,0
		0,0	0,0	0,0	0,0	0,0	0,0	0,0	0,0	0,0	9,5	0,0
		0,0	0,0	0,0	0,0	0,0	0,0	0,0	0,0	0,0	9,5	0,0
		0,0	0,0	0,0	0,0	0,0	0,0	0,0	0,0	0,0	9,5	0,0
		0,0	0,0	0,0	0,0	0,0	0,0	0,0	0,0	0,0	9,5	0,0
		0,0	0,0	0,0	0,0	0,0	0,0	0,0	0,0	0,0	9,5	0,0
		0,0	0,0	0,0	0,0	0,0	0,0	0,0	0,0	0,0	9,5	0,0
		0,0	0,0	0,0	0,0	0,0	0,0	0,0	0,0	0,0	9,5	0,0
totaal		11,5	11,7	13,4	14,2	19,5	18,8	16,1	12,3	11,6	25,0	25,9

Bepaling halniveau ten behoeve van transmissieberekeningen

Projectnummer	24-10488
Projectomschrijving	Euromarkt parkeergarage blok C
Behandeld door	
Datum	23-10-2024
Omschrijving hal	laag 0, 1 en 2, 3

halafmetingen gemiddeld	lengte	76,0	m
	breedte	33,0	m
	hoogte	2,8	m
	volume	7022	m ²
strooilichamen	oppervlakte	1000	m ²

		absorptiecoëfficiënten (alpha) per octaafband (Hz)									
		31,5	63	125	250	500	1000	2000	4000	8000	
plafond	beton	0,01	0,01	0,01	0,01	0,02	0,02	0,03	0,04	0,04	
strooilichamen	metaal	0,07	0,06	0,04	0,03	0,02	0,02	0,02	0,02	0,02	

bron	coördinaten			bronvermogen Lw [dB(A)] per octaafband (Hz)										bedrijfsduur (%)		
	x	y	z	31,5	63	125	250	500	1000	2000	4000	8000	totaal	dag	avond	nacht
positie 1	8,3	38,0	2,7	50,5	61,2	71,2	73,0	81,1	80,2	76,7	67,4	57,3	85,1	50	50	50
positie 2	24,8	38,0	2,7	50,5	61,2	71,2	73,0	81,1	80,2	76,7	67,4	57,3	85,1	50	50	50
positie 3													9,5			
positie 4													9,5			
positie 5													9,5			
positie 6													9,5			
positie 7													9,5			
positie 8													9,5			
positie 9													9,5			
positie 10													9,5			
positie 11													9,5			
positie 12													9,5			
positie 13													9,5			
positie 14													9,5			
positie 15													9,5			

Bepaling halniveau ten behoeve van transmissieberekeningen

immissiepunt	coördinaten		
	x	y	z
gevel	38,0	0,0	2,5

halniveau dagperiode

bron	afstand [m]	equivalent geluidniveau Laeq [dB(A)] per octaafband (Hz)									totaal LAeq	totaal Li
		31,5	63	125	250	500	1000	2000	4000	8000		
positie 1	48,3	2,7	13,4	23,4	25,2	33,1	32,2	28,6	19,1	9,0	37,1	40,1
positie 2	40,2	7,1	17,8	27,8	29,6	37,6	36,7	33,0	23,5	13,4	41,5	44,5
		0,0	0,0	0,0	0,0	0,0	0,0	0,0	0,0	0,0	9,5	0,0
		0,0	0,0	0,0	0,0	0,0	0,0	0,0	0,0	0,0	9,5	0,0
		0,0	0,0	0,0	0,0	0,0	0,0	0,0	0,0	0,0	9,5	0,0
		0,0	0,0	0,0	0,0	0,0	0,0	0,0	0,0	0,0	9,5	0,0
		0,0	0,0	0,0	0,0	0,0	0,0	0,0	0,0	0,0	9,5	0,0
		0,0	0,0	0,0	0,0	0,0	0,0	0,0	0,0	0,0	9,5	0,0
		0,0	0,0	0,0	0,0	0,0	0,0	0,0	0,0	0,0	9,5	0,0
		0,0	0,0	0,0	0,0	0,0	0,0	0,0	0,0	0,0	9,5	0,0
		0,0	0,0	0,0	0,0	0,0	0,0	0,0	0,0	0,0	9,5	0,0
		0,0	0,0	0,0	0,0	0,0	0,0	0,0	0,0	0,0	9,5	0,0
		0,0	0,0	0,0	0,0	0,0	0,0	0,0	0,0	0,0	9,5	0,0
		0,0	0,0	0,0	0,0	0,0	0,0	0,0	0,0	0,0	9,5	0,0
		0,0	0,0	0,0	0,0	0,0	0,0	0,0	0,0	0,0	9,5	0,0
totaal		13,0	19,8	29,2	31,0	38,9	38,0	34,4	25,0	16,3	42,9	45,9

Bepaling halniveau ten behoeve van transmissieberekeningen

immissiepunt	coördinaten		
	x	y	z
gevel	0,0	0,0	2,5

halniveau avondperiode

bron	afstand [m]	equivalent geluidniveau Laeq [dB(A)] per octaafband (Hz)									totaal LAeq	totaal Li
		31,5	63	125	250	500	1000	2000	4000	8000		
positie 1	48,3	2,7	13,4	23,4	25,2	33,1	32,2	28,6	19,1	9,0	37,1	40,1
positie 2	40,2	7,1	17,8	27,8	29,6	37,6	36,7	33,0	23,5	13,4	41,5	44,5
		0,0	0,0	0,0	0,0	0,0	0,0	0,0	0,0	0,0	9,5	0,0
		0,0	0,0	0,0	0,0	0,0	0,0	0,0	0,0	0,0	9,5	0,0
		0,0	0,0	0,0	0,0	0,0	0,0	0,0	0,0	0,0	9,5	0,0
		0,0	0,0	0,0	0,0	0,0	0,0	0,0	0,0	0,0	9,5	0,0
		0,0	0,0	0,0	0,0	0,0	0,0	0,0	0,0	0,0	9,5	0,0
		0,0	0,0	0,0	0,0	0,0	0,0	0,0	0,0	0,0	9,5	0,0
		0,0	0,0	0,0	0,0	0,0	0,0	0,0	0,0	0,0	9,5	0,0
		0,0	0,0	0,0	0,0	0,0	0,0	0,0	0,0	0,0	9,5	0,0
		0,0	0,0	0,0	0,0	0,0	0,0	0,0	0,0	0,0	9,5	0,0
		0,0	0,0	0,0	0,0	0,0	0,0	0,0	0,0	0,0	9,5	0,0
		0,0	0,0	0,0	0,0	0,0	0,0	0,0	0,0	0,0	9,5	0,0
		0,0	0,0	0,0	0,0	0,0	0,0	0,0	0,0	0,0	9,5	0,0
totaal		13,0	19,8	29,2	31,0	38,9	38,0	34,4	25,0	16,3	42,9	45,9

Bepaling halniveau ten behoeve van transmissieberekeningen

immissiepunt	coördinaten		
	x	y	z
gevel	38,0	0,0	2,5

halniveau nachtperiode

bron	afstand [m]	equivalent geluidniveau Laeq [dB(A)] per octaafband (Hz)									totaal LAeq	totaal Li
		31,5	63	125	250	500	1000	2000	4000	8000		
positie 1	48,3	2,7	13,4	23,4	25,2	33,1	32,2	28,6	19,1	9,0	37,1	40,1
positie 2	40,2	7,1	17,8	27,8	29,6	37,6	36,7	33,0	23,5	13,4	41,5	44,5
		0,0	0,0	0,0	0,0	0,0	0,0	0,0	0,0	0,0	9,5	0,0
		0,0	0,0	0,0	0,0	0,0	0,0	0,0	0,0	0,0	9,5	0,0
		0,0	0,0	0,0	0,0	0,0	0,0	0,0	0,0	0,0	9,5	0,0
		0,0	0,0	0,0	0,0	0,0	0,0	0,0	0,0	0,0	9,5	0,0
		0,0	0,0	0,0	0,0	0,0	0,0	0,0	0,0	0,0	9,5	0,0
		0,0	0,0	0,0	0,0	0,0	0,0	0,0	0,0	0,0	9,5	0,0
		0,0	0,0	0,0	0,0	0,0	0,0	0,0	0,0	0,0	9,5	0,0
		0,0	0,0	0,0	0,0	0,0	0,0	0,0	0,0	0,0	9,5	0,0
		0,0	0,0	0,0	0,0	0,0	0,0	0,0	0,0	0,0	9,5	0,0
		0,0	0,0	0,0	0,0	0,0	0,0	0,0	0,0	0,0	9,5	0,0
		0,0	0,0	0,0	0,0	0,0	0,0	0,0	0,0	0,0	9,5	0,0
		0,0	0,0	0,0	0,0	0,0	0,0	0,0	0,0	0,0	9,5	0,0
totaal		13,0	19,8	29,2	31,0	38,9	38,0	34,4	25,0	16,3	42,9	45,9

Bepaling halniveau ten behoeve van transmissieberekeningen

Projectnummer	24-10488
Projectomschrijving	Euromarkt parkeergarage blok C
Behandeld door	
Datum	23-10-2024
Omschrijving hal	laag 0

halafmetingen gemiddeld	lengte	76,0	m
	breedte	16,5	m
	hoogte	2,8	m
	volume	3511	m ²
strooilichamen	oppervlakte	525	m ²

		absorptiecoëfficiënten (alpha) per octaafband (Hz)								
		31,5	63	125	250	500	1000	2000	4000	8000
plafond	beton	0,01	0,01	0,01	0,01	0,02	0,02	0,03	0,04	0,04
strooilichamen	metaal	0,07	0,06	0,04	0,03	0,02	0,02	0,02	0,02	0,02

bron	coördinaten			bronvermogen Lw [dB(A)] per octaafband (Hz)										bedrijfsduur (%)		
	x	y	z	31,5	63	125	250	500	1000	2000	4000	8000	totaal	dag	avond	nacht
positie 1	2,5	8,3	0,8	55,0	74,0	71,0	72,0	73,0	75,0	81,0	78,0	73,0	85,0	1,76	4,22	0,53
positie 2	7,5	8,3	0,8	55,0	74,0	71,0	72,0	73,0	75,0	81,0	78,0	73,0	85,0	1,76	4,22	0,53
positie 3	12,5	8,3	0,8	55,0	74,0	71,0	72,0	73,0	75,0	81,0	78,0	73,0	85,0	1,76	4,22	0,53
positie 4	17,5	8,3	0,8	55,0	74,0	71,0	72,0	73,0	75,0	81,0	78,0	73,0	85,0	1,76	4,22	0,53
positie 5	22,5	8,3	0,8	55,0	74,0	71,0	72,0	73,0	75,0	81,0	78,0	73,0	85,0	1,76	4,22	0,53
positie 6	27,5	8,3	0,8	55,0	74,0	71,0	72,0	73,0	75,0	81,0	78,0	73,0	85,0	1,76	4,22	0,53
positie 7	32,5	8,3	0,8	55,0	74,0	71,0	72,0	73,0	75,0	81,0	78,0	73,0	85,0	1,76	4,22	0,53
positie 8	37,5	8,3	0,8	55,0	74,0	71,0	72,0	73,0	75,0	81,0	78,0	73,0	85,0	1,76	4,22	0,53
positie 9	42,5	8,3	0,8	55,0	74,0	71,0	72,0	73,0	75,0	81,0	78,0	73,0	85,0	1,76	4,22	0,53
positie 10	47,5	8,3	0,8	55,0	74,0	71,0	72,0	73,0	75,0	81,0	78,0	73,0	85,0	1,76	4,22	0,53
positie 11	52,5	8,3	0,8	55,0	74,0	71,0	72,0	73,0	75,0	81,0	78,0	73,0	85,0	1,76	4,22	0,53
positie 12	57,5	8,3	0,8	55,0	74,0	71,0	72,0	73,0	75,0	81,0	78,0	73,0	85,0	1,76	4,22	0,53
positie 13	62,5	8,3	0,8	55,0	74,0	71,0	72,0	73,0	75,0	81,0	78,0	73,0	85,0	1,76	4,22	0,53
positie 14	67,5	8,3	0,8	55,0	74,0	71,0	72,0	73,0	75,0	81,0	78,0	73,0	85,0	1,76	4,22	0,53
positie 15	72,5	8,3	0,8	55,0	74,0	71,0	72,0	73,0	75,0	81,0	78,0	73,0	85,0	1,76	4,22	0,53

Bepaling halniveau ten behoeve van transmissieberekeningen

immissiepunt	coördinaten		
	x	y	z
gevel	76,0	8,0	2,0

halniveau dagperiode

bron	afstand [m]	equivalent geluidniveau Laeq [dB(A)] per octaafband (Hz)									totaal LAeq	totaal Li
		31,5	63	125	250	500	1000	2000	4000	8000		
positie 1	73,5	-21,4	-2,3	-5,3	-4,3	-3,5	-1,5	4,3	1,2	-3,8	8,3	25,9
positie 2	68,5	-18,6	0,4	-2,6	-1,6	-0,7	1,3	7,1	3,9	-1,1	11,1	28,7
positie 3	63,5	-15,8	3,2	0,2	1,2	2,0	4,0	9,9	6,7	1,7	13,9	31,4
positie 4	58,5	-13,0	6,0	3,0	4,0	4,8	6,8	12,6	9,5	4,5	16,6	34,2
positie 5	53,5	-10,3	8,7	5,7	6,7	7,6	9,6	15,4	12,2	7,2	19,4	37,0
positie 6	48,5	-7,5	11,5	8,5	9,5	10,3	12,3	18,2	15,0	10,0	22,2	39,7
positie 7	43,5	-4,7	14,3	11,3	12,3	13,1	15,1	20,9	17,8	12,8	24,9	42,5
positie 8	38,5	-2,0	17,0	14,0	15,0	15,9	17,9	23,7	20,5	15,5	27,7	45,3
positie 9	33,5	0,8	19,8	16,8	17,8	18,6	20,6	26,5	23,3	18,3	30,5	48,0
positie 10	28,5	3,6	22,6	19,6	20,6	21,4	23,4	29,2	26,1	21,1	33,2	50,8
positie 11	23,5	6,3	25,3	22,3	23,3	24,2	26,2	32,0	28,8	23,8	36,0	53,6
positie 12	18,5	9,1	28,1	25,1	26,1	26,9	28,9	34,8	31,6	26,6	38,8	56,3
positie 13	13,6	11,8	30,8	27,8	28,9	29,7	31,7	37,5	34,3	29,3	41,5	59,1
positie 14	8,6	20,6	39,9	36,3	37,3	38,2	40,2	46,1	42,9	37,9	50,1	67,7
positie 15	3,7	24,5	43,6	40,2	41,2	42,1	44,1	50,1	47,0	42,0	54,1	71,6
totaal		26,4	45,5	42,0	43,1	44,0	46,0	51,9	48,8	43,8	55,9	73,5

Bepaling halniveau ten behoeve van transmissieberekeningen

immissiepunt	coördinaten		
	x	y	z
gevel	0,0	8,0	2,0

halniveau avondperiode

bron	afstand [m]	equivalent geluidniveau Laeq [dB(A)] per octaafband (Hz)									totaal LAeq	totaal Li
		31,5	63	125	250	500	1000	2000	4000	8000		
positie 1	73,5	-17,6	1,5	-1,5	-0,5	0,3	2,3	8,1	5,0	0,0	12,1	25,9
positie 2	68,5	-14,8	4,2	1,2	2,2	3,1	5,1	10,9	7,7	2,7	14,9	28,7
positie 3	63,5	-12,0	7,0	4,0	5,0	5,8	7,8	13,7	10,5	5,5	17,7	31,4
positie 4	58,5	-9,3	9,8	6,8	7,8	8,6	10,6	16,4	13,3	8,3	20,4	34,2
positie 5	53,5	-6,5	12,5	9,5	10,5	11,4	13,4	19,2	16,0	11,0	23,2	37,0
positie 6	48,5	-3,7	15,3	12,3	13,3	14,1	16,1	22,0	18,8	13,8	26,0	39,7
positie 7	43,5	-0,9	18,1	15,1	16,1	16,9	18,9	24,7	21,6	16,6	28,7	42,5
positie 8	38,5	1,8	20,8	17,8	18,8	19,7	21,7	27,5	24,3	19,3	31,5	45,3
positie 9	33,5	4,6	23,6	20,6	21,6	22,4	24,4	30,3	27,1	22,1	34,3	48,0
positie 10	28,5	7,3	26,4	23,4	24,4	25,2	27,2	33,0	29,9	24,9	37,0	50,8
positie 11	23,5	10,1	29,1	26,1	27,1	28,0	30,0	35,8	32,6	27,6	39,8	53,6
positie 12	18,5	12,9	31,9	28,9	29,9	30,7	32,7	38,6	35,4	30,4	42,6	56,3
positie 13	13,6	15,6	34,6	31,6	32,7	33,5	35,5	41,3	38,1	33,1	45,3	59,1
positie 14	8,6	24,4	43,7	40,1	41,1	42,0	44,0	49,9	46,7	41,7	53,9	67,7
positie 15	3,7	28,3	47,4	44,0	45,0	45,9	47,9	53,9	50,8	45,8	57,9	71,6
totaal		30,2	49,3	45,8	46,9	47,8	49,8	55,7	52,6	47,6	59,7	73,5

Bepaling halniveau ten behoeve van transmissieberekeningen

immissiepunt	coördinaten		
	x	y	z
gevel	76,0	8,0	2,0

halniveau nachtperiode

bron	afstand [m]	equivalent geluidniveau Laeq [dB(A)] per octaafband (Hz)									totaal LAeq	totaal Li
		31,5	63	125	250	500	1000	2000	4000	8000		
positie 1	73,5	-26,6	-7,6	-10,6	-9,5	-8,7	-6,7	-0,9	-4,1	-9,1	3,1	25,9
positie 2	68,5	-23,8	-4,8	-7,8	-6,8	-5,9	-3,9	1,9	-1,3	-6,3	5,9	28,7
positie 3	63,5	-21,0	-2,0	-5,0	-4,0	-3,2	-1,2	4,6	1,5	-3,5	8,7	31,4
positie 4	58,5	-18,3	0,7	-2,2	-1,2	-0,4	1,6	7,4	4,2	-0,8	11,4	34,2
positie 5	53,5	-15,5	3,5	0,5	1,5	2,4	4,4	10,2	7,0	2,0	14,2	37,0
positie 6	48,5	-12,7	6,3	3,3	4,3	5,1	7,1	12,9	9,8	4,8	17,0	39,7
positie 7	43,5	-10,0	9,0	6,1	7,1	7,9	9,9	15,7	12,5	7,5	19,7	42,5
positie 8	38,5	-7,2	11,8	8,8	9,8	10,7	12,7	18,5	15,3	10,3	22,5	45,3
positie 9	33,5	-4,4	14,6	11,6	12,6	13,4	15,4	21,2	18,1	13,1	25,3	48,0
positie 10	28,5	-1,7	17,3	14,4	15,4	16,2	18,2	24,0	20,8	15,8	28,0	50,8
positie 11	23,5	1,1	20,1	17,1	18,1	19,0	21,0	26,8	23,6	18,6	30,8	53,6
positie 12	18,5	3,9	22,9	19,9	20,9	21,7	23,7	29,5	26,4	21,4	33,6	56,3
positie 13	13,6	6,6	25,6	22,6	23,6	24,5	26,5	32,3	29,1	24,1	36,3	59,1
positie 14	8,6	15,4	34,7	31,1	32,1	33,0	35,0	40,8	37,7	32,7	44,9	67,7
positie 15	3,7	19,3	38,4	35,0	36,0	36,9	38,9	44,9	41,8	36,8	48,9	71,6
totaal		21,1	40,3	36,8	37,8	38,7	40,7	46,7	43,6	38,6	50,7	73,5

Bepaling halniveau ten behoeve van transmissieberekeningen

Projectnummer	24-10488
Projectomschrijving	Euromarkt parkeergarage blok C
Behandeld door	
Datum	23-10-2024
Omschrijving hal	laag 0

halafmetingen gemiddeld	lengte	76,0	m
	breedte	16,5	m
	hoogte	2,8	m
	volume	3511	m ²
strooilichamen	oppervlakte	525	m ²

		absorptiecoëfficiënten (alpha) per octaafband (Hz)								
		31,5	63	125	250	500	1000	2000	4000	8000
plafond	beton	0,01	0,01	0,01	0,01	0,02	0,02	0,03	0,04	0,04
strooilichamen	metaal	0,07	0,06	0,04	0,03	0,02	0,02	0,02	0,02	0,02

bron	coördinaten			bronvermogen Lw [dB(A)] per octaafband (Hz)										bedrijfsduur (%)		
	x	y	z	31,5	63	125	250	500	1000	2000	4000	8000	totaal	dag	avond	nacht
positie 1	2,5	8,3	0,8	55,0	74,0	71,0	72,0	73,0	75,0	81,0	78,0	73,0	85,0	1,76	4,22	0,53
positie 2	7,5	8,3	0,8	55,0	74,0	71,0	72,0	73,0	75,0	81,0	78,0	73,0	85,0	1,76	4,22	0,53
positie 3	12,5	8,3	0,8	55,0	74,0	71,0	72,0	73,0	75,0	81,0	78,0	73,0	85,0	1,76	4,22	0,53
positie 4	17,5	8,3	0,8	55,0	74,0	71,0	72,0	73,0	75,0	81,0	78,0	73,0	85,0	1,76	4,22	0,53
positie 5	22,5	8,3	0,8	55,0	74,0	71,0	72,0	73,0	75,0	81,0	78,0	73,0	85,0	1,76	4,22	0,53
positie 6	27,5	8,3	0,8	55,0	74,0	71,0	72,0	73,0	75,0	81,0	78,0	73,0	85,0	1,76	4,22	0,53
positie 7	32,5	8,3	0,8	55,0	74,0	71,0	72,0	73,0	75,0	81,0	78,0	73,0	85,0	1,76	4,22	0,53
positie 8	37,5	8,3	0,8	55,0	74,0	71,0	72,0	73,0	75,0	81,0	78,0	73,0	85,0	1,76	4,22	0,53
positie 9	42,5	8,3	0,8	55,0	74,0	71,0	72,0	73,0	75,0	81,0	78,0	73,0	85,0	1,76	4,22	0,53
positie 10	47,5	8,3	0,8	55,0	74,0	71,0	72,0	73,0	75,0	81,0	78,0	73,0	85,0	1,76	4,22	0,53
positie 11	52,5	8,3	0,8	55,0	74,0	71,0	72,0	73,0	75,0	81,0	78,0	73,0	85,0	1,76	4,22	0,53
positie 12	57,5	8,3	0,8	55,0	74,0	71,0	72,0	73,0	75,0	81,0	78,0	73,0	85,0	1,76	4,22	0,53
positie 13	62,5	8,3	0,8	55,0	74,0	71,0	72,0	73,0	75,0	81,0	78,0	73,0	85,0	1,76	4,22	0,53
positie 14	67,5	8,3	0,8	55,0	74,0	71,0	72,0	73,0	75,0	81,0	78,0	73,0	85,0	1,76	4,22	0,53
positie 15	72,5	8,3	0,8	55,0	74,0	71,0	72,0	73,0	75,0	81,0	78,0	73,0	85,0	1,76	4,22	0,53

Bepaling halniveau ten behoeve van transmissieberekeningen

immissiepunt	coördinaten		
	x	y	z
gevel	38,0	0,0	2,5

halniveau dagperiode

bron	afstand [m]	equivalent geluidniveau Laeq [dB(A)] per octaafband (Hz)									totaal LAeq	totaal Li
		31,5	63	125	250	500	1000	2000	4000	8000		
positie 1	36,5	-0,9	18,1	15,2	16,2	17,0	19,0	24,8	21,6	16,6	28,8	46,4
positie 2	31,6	1,8	20,8	17,8	18,8	19,7	21,7	27,5	24,3	19,3	31,5	49,1
positie 3	26,9	4,5	23,5	20,5	21,5	22,3	24,3	30,2	27,0	22,0	34,2	51,7
positie 4	22,2	7,1	26,1	23,1	24,1	24,9	26,9	32,7	29,6	24,6	36,8	54,3
positie 5	17,6	9,6	28,6	25,6	26,6	27,4	29,4	35,3	32,1	27,1	39,3	56,8
positie 6	13,5	11,9	30,9	27,9	28,9	29,7	31,7	37,6	34,4	29,4	41,6	59,1
positie 7	10,1	19,9	39,2	35,6	36,6	37,4	39,4	45,3	42,1	37,1	49,3	66,9
positie 8	8,4	20,7	40,0	36,4	37,4	38,3	40,3	46,1	43,0	38,0	50,2	67,7
positie 9	9,6	20,1	39,4	35,8	36,8	37,7	39,7	45,5	42,4	37,4	49,6	67,1
positie 10	12,7	12,3	31,3	28,3	29,3	30,2	32,2	38,0	34,8	29,8	42,0	59,6
positie 11	16,8	10,1	29,1	26,1	27,1	27,9	29,9	35,7	32,6	27,6	39,8	57,3
positie 12	21,2	7,6	26,6	23,6	24,6	25,4	27,4	33,3	30,1	25,1	37,3	54,8
positie 13	25,9	5,0	24,0	21,0	22,0	22,8	24,8	30,7	27,5	22,5	34,7	52,2
positie 14	30,7	2,4	21,4	18,4	19,4	20,2	22,2	28,0	24,9	19,9	32,1	49,6
positie 15	35,5	-0,3	18,7	15,7	16,7	17,5	19,5	25,4	22,2	17,2	29,4	46,9
totaal		25,9	45,2	41,7	42,7	43,5	45,5	51,4	48,2	43,2	55,4	73,0

Bepaling halniveau ten behoeve van transmissieberekeningen

immissiepunt	coördinaten		
	x	y	z
gevel	0,0	0,0	2,5

halniveau avondperiode

bron	afstand [m]	equivalent geluidniveau Laeq [dB(A)] per octaafband (Hz)									totaal LAeq	totaal Li
		31,5	63	125	250	500	1000	2000	4000	8000		
positie 1	36,5	2,9	21,9	19,0	20,0	20,8	22,8	28,6	25,4	20,4	32,6	46,4
positie 2	31,6	5,6	24,6	21,6	22,6	23,5	25,5	31,3	28,1	23,1	35,3	49,1
positie 3	26,9	8,3	27,3	24,3	25,3	26,1	28,1	33,9	30,8	25,8	38,0	51,7
positie 4	22,2	10,9	29,9	26,9	27,9	28,7	30,7	36,5	33,4	28,4	40,6	54,3
positie 5	17,6	13,4	32,4	29,4	30,4	31,2	33,2	39,0	35,9	30,9	43,1	56,8
positie 6	13,5	15,7	34,7	31,7	32,7	33,5	35,5	41,4	38,2	33,2	45,4	59,1
positie 7	10,1	23,7	43,0	39,4	40,4	41,2	43,2	49,1	45,9	40,9	53,1	66,9
positie 8	8,4	24,5	43,8	40,2	41,2	42,1	44,1	49,9	46,8	41,8	54,0	67,7
positie 9	9,6	23,9	43,2	39,6	40,6	41,5	43,5	49,3	46,2	41,2	53,4	67,1
positie 10	12,7	16,1	35,1	32,1	33,1	34,0	36,0	41,8	38,6	33,6	45,8	59,6
positie 11	16,8	13,9	32,9	29,9	30,9	31,7	33,7	39,5	36,4	31,4	43,5	57,3
positie 12	21,2	11,4	30,4	27,4	28,4	29,2	31,2	37,1	33,9	28,9	41,1	54,8
positie 13	25,9	8,8	27,8	24,8	25,8	26,6	28,6	34,5	31,3	26,3	38,5	52,2
positie 14	30,7	6,2	25,2	22,2	23,2	24,0	26,0	31,8	28,7	23,7	35,9	49,6
positie 15	35,5	3,5	22,5	19,5	20,5	21,3	23,3	29,2	26,0	21,0	33,2	46,9
totaal		29,7	49,0	45,5	46,5	47,3	49,3	55,2	52,0	47,0	59,2	73,0

Bepaling halniveau ten behoeve van transmissieberekeningen

immissiepunt	coördinaten		
	x	y	z
gevel	38,0	0,0	2,5

halniveau nachtperiode

bron	afstand [m]	equivalent geluidniveau Laeq [dB(A)] per octaafband (Hz)									totaal LAeq	totaal Li
		31,5	63	125	250	500	1000	2000	4000	8000		
positie 1	36,5	-6,1	12,9	9,9	10,9	11,8	13,8	19,6	16,4	11,4	23,6	46,4
positie 2	31,6	-3,4	15,6	12,6	13,6	14,5	16,5	22,3	19,1	14,1	26,3	49,1
positie 3	26,9	-0,7	18,3	15,3	16,3	17,1	19,1	24,9	21,8	16,8	29,0	51,7
positie 4	22,2	1,9	20,9	17,9	18,9	19,7	21,7	27,5	24,4	19,4	31,6	54,3
positie 5	17,6	4,4	23,4	20,4	21,4	22,2	24,2	30,0	26,9	21,9	34,1	56,8
positie 6	13,5	6,7	25,7	22,7	23,7	24,5	26,5	32,4	29,2	24,2	36,4	59,1
positie 7	10,1	14,7	34,0	30,4	31,4	32,2	34,2	40,1	36,9	31,9	44,1	66,9
positie 8	8,4	15,5	34,8	31,2	32,2	33,1	35,1	40,9	37,8	32,8	45,0	67,7
positie 9	9,6	14,9	34,2	30,6	31,6	32,5	34,5	40,3	37,2	32,2	44,4	67,1
positie 10	12,7	7,1	26,1	23,1	24,1	24,9	26,9	32,8	29,6	24,6	36,8	59,6
positie 11	16,8	4,8	23,8	20,9	21,9	22,7	24,7	30,5	27,3	22,3	34,5	57,3
positie 12	21,2	2,4	21,4	18,4	19,4	20,2	22,2	28,0	24,9	19,9	32,1	54,8
positie 13	25,9	-0,2	18,8	15,8	16,8	17,6	19,6	25,5	22,3	17,3	29,5	52,2
positie 14	30,7	-2,9	16,2	13,2	14,2	15,0	17,0	22,8	19,7	14,7	26,8	49,6
positie 15	35,5	-5,5	13,5	10,5	11,5	12,3	14,3	20,1	17,0	12,0	24,2	46,9
totaal		20,7	40,0	36,5	37,5	38,3	40,3	46,2	43,0	38,0	50,2	73,0

Bepaling halniveau ten behoeve van transmissieberekeningen

Projectnummer	24-10488
Projectomschrijving	Euromarkt parkeergarage blok C
Behandeld door	
Datum	23-10-2024
Omschrijving hal	laag 2

halafmetingen gemiddeld	lengte	76,0	m
	breedte	16,5	m
	hoogte	2,8	m
	volume	3511	m ²
strooilichamen	oppervlakte	525	m ²

		absorptiecoëfficiënten (alpha) per octaafband (Hz)									
		31,5	63	125	250	500	1000	2000	4000	8000	
plafond	beton	0,01	0,01	0,01	0,01	0,02	0,02	0,03	0,04	0,04	
strooilichamen	metaal	0,07	0,06	0,04	0,03	0,02	0,02	0,02	0,02	0,02	

bron	coördinaten			bronvermogen Lw [dB(A)] per octaafband (Hz)										bedrijfsduur (%)		
	x	y	z	31,5	63	125	250	500	1000	2000	4000	8000	totaal	dag	avond	nacht
positie 1	2,5	8,3	0,8	55,0	74,0	71,0	72,0	73,0	75,0	81,0	78,0	73,0	85,0	0,89	2,14	0,27
positie 2	7,5	8,3	0,8	55,0	74,0	71,0	72,0	73,0	75,0	81,0	78,0	73,0	85,0	0,89	2,14	0,27
positie 3	12,5	8,3	0,8	55,0	74,0	71,0	72,0	73,0	75,0	81,0	78,0	73,0	85,0	0,89	2,14	0,27
positie 4	17,5	8,3	0,8	55,0	74,0	71,0	72,0	73,0	75,0	81,0	78,0	73,0	85,0	0,89	2,14	0,27
positie 5	22,5	8,3	0,8	55,0	74,0	71,0	72,0	73,0	75,0	81,0	78,0	73,0	85,0	0,89	2,14	0,27
positie 6	27,5	8,3	0,8	55,0	74,0	71,0	72,0	73,0	75,0	81,0	78,0	73,0	85,0	0,89	2,14	0,27
positie 7	32,5	8,3	0,8	55,0	74,0	71,0	72,0	73,0	75,0	81,0	78,0	73,0	85,0	0,89	2,14	0,27
positie 8	37,5	8,3	0,8	55,0	74,0	71,0	72,0	73,0	75,0	81,0	78,0	73,0	85,0	0,89	2,14	0,27
positie 9	42,5	8,3	0,8	55,0	74,0	71,0	72,0	73,0	75,0	81,0	78,0	73,0	85,0	0,89	2,14	0,27
positie 10	47,5	8,3	0,8	55,0	74,0	71,0	72,0	73,0	75,0	81,0	78,0	73,0	85,0	0,89	2,14	0,27
positie 11	52,5	8,3	0,8	55,0	74,0	71,0	72,0	73,0	75,0	81,0	78,0	73,0	85,0	0,89	2,14	0,27
positie 12	57,5	8,3	0,8	55,0	74,0	71,0	72,0	73,0	75,0	81,0	78,0	73,0	85,0	0,89	2,14	0,27
positie 13	62,5	8,3	0,8	55,0	74,0	71,0	72,0	73,0	75,0	81,0	78,0	73,0	85,0	0,89	2,14	0,27
positie 14	67,5	8,3	0,8	55,0	74,0	71,0	72,0	73,0	75,0	81,0	78,0	73,0	85,0	0,89	2,14	0,27
positie 15	72,5	8,3	0,8	55,0	74,0	71,0	72,0	73,0	75,0	81,0	78,0	73,0	85,0	0,89	2,14	0,27

Bepaling halniveau ten behoeve van transmissieberekeningen

immissiepunt	coördinaten		
	x	y	z
gevel	38,0	0,0	2,5

halniveau dagperiode

bron	afstand [m]	equivalent geluidniveau Laeq [dB(A)] per octaafband (Hz)										totaal LAeq	totaal Li
		31,5	63	125	250	500	1000	2000	4000	8000			
positie 1	36,5	-3,8	15,2	12,2	13,2	14,0	16,0	21,9	18,7	13,7	25,9	46,4	
positie 2	31,6	-1,1	17,9	14,9	15,9	16,7	18,7	24,5	21,4	16,4	28,6	49,1	
positie 3	26,9	1,5	20,5	17,5	18,5	19,4	21,4	27,2	24,0	19,0	31,2	51,7	
positie 4	22,2	4,1	23,1	20,1	21,1	22,0	24,0	29,8	26,6	21,6	33,8	54,3	
positie 5	17,6	6,6	25,6	22,6	23,6	24,5	26,5	32,3	29,1	24,1	36,3	56,8	
positie 6	13,5	8,9	27,9	24,9	25,9	26,8	28,8	34,6	31,4	26,4	38,6	59,1	
positie 7	10,1	16,9	36,2	32,6	33,6	34,5	36,5	42,3	39,2	34,2	46,4	66,9	
positie 8	8,4	17,8	37,0	33,4	34,5	35,3	37,3	43,2	40,1	35,0	47,2	67,7	
positie 9	9,6	17,2	36,5	32,9	33,9	34,7	36,7	42,6	39,4	34,4	46,6	67,1	
positie 10	12,7	9,3	28,4	25,4	26,4	27,2	29,2	35,0	31,9	26,9	39,0	59,6	
positie 11	16,8	7,1	26,1	23,1	24,1	24,9	26,9	32,8	29,6	24,6	36,8	57,3	
positie 12	21,2	4,6	23,6	20,6	21,6	22,5	24,5	30,3	27,1	22,1	34,3	54,8	
positie 13	25,9	2,0	21,0	18,1	19,1	19,9	21,9	27,7	24,5	19,5	31,7	52,2	
positie 14	30,7	-0,6	18,4	15,4	16,4	17,2	19,2	25,1	21,9	16,9	29,1	49,6	
positie 15	35,5	-3,3	15,7	12,7	13,7	14,6	16,6	22,4	19,2	14,2	26,4	46,9	
totaal		23,0	42,2	38,7	39,7	40,6	42,6	48,4	45,3	40,3	52,5	73,0	

Bepaling halniveau ten behoeve van transmissieberekeningen

immissiepunt	coördinaten		
	x	y	z
gevel	0,0	0,0	2,5

halniveau avondperiode

bron	afstand [m]	equivalent geluidniveau Laeq [dB(A)] per octaafband (Hz)									totaal LAeq	totaal Li
		31,5	63	125	250	500	1000	2000	4000	8000		
positie 1	36,5	0,0	19,0	16,0	17,0	17,8	19,8	25,7	22,5	17,5	29,7	46,4
positie 2	31,6	2,7	21,7	18,7	19,7	20,5	22,5	28,4	25,2	20,2	32,4	49,1
positie 3	26,9	5,3	24,3	21,3	22,3	23,2	25,2	31,0	27,8	22,8	35,0	51,7
positie 4	22,2	7,9	26,9	23,9	24,9	25,8	27,8	33,6	30,4	25,4	37,6	54,3
positie 5	17,6	10,4	29,4	26,4	27,4	28,3	30,3	36,1	32,9	27,9	40,1	56,8
positie 6	13,5	12,7	31,7	28,7	29,8	30,6	32,6	38,4	35,2	30,2	42,4	59,1
positie 7	10,1	20,7	40,0	36,4	37,5	38,3	40,3	46,1	43,0	38,0	50,2	66,9
positie 8	8,4	21,6	40,8	37,3	38,3	39,1	41,1	47,0	43,9	38,9	51,1	67,7
positie 9	9,6	21,0	40,3	36,7	37,7	38,5	40,5	46,4	43,2	38,2	50,5	67,1
positie 10	12,7	13,2	32,2	29,2	30,2	31,0	33,0	38,8	35,7	30,7	42,9	59,6
positie 11	16,8	10,9	29,9	26,9	27,9	28,8	30,8	36,6	33,4	28,4	40,6	57,3
positie 12	21,2	8,4	27,4	24,4	25,4	26,3	28,3	34,1	30,9	25,9	38,1	54,8
positie 13	25,9	5,8	24,9	21,9	22,9	23,7	25,7	31,5	28,4	23,4	35,5	52,2
positie 14	30,7	3,2	22,2	19,2	20,2	21,1	23,1	28,9	25,7	20,7	32,9	49,6
positie 15	35,5	0,5	19,5	16,5	17,5	18,4	20,4	26,2	23,0	18,0	30,2	46,9
totaal		26,8	46,0	42,5	43,6	44,4	46,4	52,2	49,1	44,1	56,3	73,0

Bepaling halniveau ten behoeve van transmissieberekeningen

immissiepunt	coördinaten		
	x	y	z
gevel	38,0	0,0	2,5

halniveau nachtperiode

bron	afstand [m]	equivalent geluidniveau Laeq [dB(A)] per octaafband (Hz)									totaal LAeq	totaal Li
		31,5	63	125	250	500	1000	2000	4000	8000		
positie 1	36,5	-9,0	10,0	7,0	8,0	8,9	10,9	16,7	13,5	8,5	20,7	46,4
positie 2	31,6	-6,3	12,7	9,7	10,7	11,5	13,5	19,4	16,2	11,2	23,4	49,1
positie 3	26,9	-3,7	15,3	12,3	13,4	14,2	16,2	22,0	18,8	13,8	26,0	51,7
positie 4	22,2	-1,1	17,9	14,9	15,9	16,8	18,8	24,6	21,4	16,4	28,6	54,3
positie 5	17,6	1,4	20,4	17,4	18,4	19,3	21,3	27,1	23,9	18,9	31,1	56,8
positie 6	13,5	3,7	22,8	19,8	20,8	21,6	23,6	29,4	26,3	21,3	33,4	59,1
positie 7	10,1	11,7	31,0	27,4	28,5	29,3	31,3	37,1	34,0	29,0	41,2	66,9
positie 8	8,4	12,6	31,8	28,3	29,3	30,1	32,1	38,0	34,9	29,9	42,1	67,7
positie 9	9,6	12,0	31,3	27,7	28,7	29,5	31,5	37,4	34,2	29,2	41,5	67,1
positie 10	12,7	4,2	23,2	20,2	21,2	22,0	24,0	29,8	26,7	21,7	33,9	59,6
positie 11	16,8	1,9	20,9	17,9	18,9	19,8	21,8	27,6	24,4	19,4	31,6	57,3
positie 12	21,2	-0,6	18,4	15,5	16,5	17,3	19,3	25,1	21,9	16,9	29,1	54,8
positie 13	25,9	-3,1	15,9	12,9	13,9	14,7	16,7	22,5	19,4	14,4	26,6	52,2
positie 14	30,7	-5,8	13,2	10,2	11,2	12,1	14,1	19,9	16,7	11,7	23,9	49,6
positie 15	35,5	-8,5	10,5	7,6	8,6	9,4	11,4	17,2	14,0	9,0	21,2	46,9
totaal		17,8	37,0	33,5	34,6	35,4	37,4	43,2	40,1	35,1	47,3	73,0

Bepaling halniveau ten behoeve van transmissieberekeningen

Projectnummer	24-10488
Projectomschrijving	Euromarkt parkeergarage blok C
Behandeld door	
Datum	23-10-2024
Omschrijving hal	laag 3

halafmetingen gemiddeld	lengte	57,0	m
	breedte	16,5	m
	hoogte	2,8	m
	volume	2633	m ²
strooilichamen	oppervlakte	423	m ²

		absorptiecoëfficiënten (alpha) per octaafband (Hz)								
		31,5	63	125	250	500	1000	2000	4000	8000
plafond	beton	0,01	0,01	0,01	0,01	0,02	0,02	0,03	0,04	0,04
strooilichamen	metaal	0,07	0,06	0,04	0,03	0,02	0,02	0,02	0,02	0,02

bron	coördinaten			bronvermogen Lw [dB(A)] per octaafband (Hz)										bedrijfsduur (%)		
	x	y	z	31,5	63	125	250	500	1000	2000	4000	8000	totaal	dag	avond	nacht
positie 1	2,5	8,3	0,8	55,0	74,0	71,0	72,0	73,0	75,0	81,0	78,0	73,0	85,0	0,13	0,31	0,04
positie 2	7,5	8,3	0,8	55,0	74,0	71,0	72,0	73,0	75,0	81,0	78,0	73,0	85,0	0,13	0,31	0,04
positie 3	12,5	8,3	0,8	55,0	74,0	71,0	72,0	73,0	75,0	81,0	78,0	73,0	85,0	0,13	0,31	0,04
positie 4	17,5	8,3	0,8	55,0	74,0	71,0	72,0	73,0	75,0	81,0	78,0	73,0	85,0	0,13	0,31	0,04
positie 5	22,5	8,3	0,8	55,0	74,0	71,0	72,0	73,0	75,0	81,0	78,0	73,0	85,0	0,13	0,31	0,04
positie 6	27,5	8,3	0,8	55,0	74,0	71,0	72,0	73,0	75,0	81,0	78,0	73,0	85,0	0,13	0,31	0,04
positie 7	32,5	8,3	0,8	55,0	74,0	71,0	72,0	73,0	75,0	81,0	78,0	73,0	85,0	0,13	0,31	0,04
positie 8	37,5	8,3	0,8	55,0	74,0	71,0	72,0	73,0	75,0	81,0	78,0	73,0	85,0	0,13	0,31	0,04
positie 9	42,5	8,3	0,8	55,0	74,0	71,0	72,0	73,0	75,0	81,0	78,0	73,0	85,0	0,13	0,31	0,04
positie 10	47,5	8,3	0,8	55,0	74,0	71,0	72,0	73,0	75,0	81,0	78,0	73,0	85,0	0,13	0,31	0,04
positie 11	52,5	8,3	0,8	55,0	74,0	71,0	72,0	73,0	75,0	81,0	78,0	73,0	85,0	0,13	0,31	0,04
positie 12	57,5	8,3	0,8	55,0	74,0	71,0	72,0	73,0	75,0	81,0	78,0	73,0	85,0	0,13	0,31	0,04
positie 13	62,5	8,3	0,8	55,0	74,0	71,0	72,0	73,0	75,0	81,0	78,0	73,0	85,0	0,13	0,31	0,04
positie 14	67,5	8,3	0,8	55,0	74,0	71,0	72,0	73,0	75,0	81,0	78,0	73,0	85,0	0,13	0,31	0,04
positie 15	72,5	8,3	0,8	55,0	74,0	71,0	72,0	73,0	75,0	81,0	78,0	73,0	85,0	0,13	0,31	0,04

Bepaling halniveau ten behoeve van transmissieberekeningen

immissiepunt	coördinaten		
	x	y	z
gevel	38,0	0,0	2,5

halniveau dagperiode

bron	afstand [m]	equivalent geluidniveau Laeq [dB(A)] per octaafband (Hz)									totaal LAeq	totaal Li
		31,5	63	125	250	500	1000	2000	4000	8000		
positie 1	36,5	-12,2	6,8	3,8	4,8	5,6	7,6	13,5	10,3	5,3	17,5	46,4
positie 2	31,6	-9,5	9,5	6,5	7,5	8,3	10,3	16,2	13,0	8,0	20,2	49,0
positie 3	26,9	-6,9	12,1	9,1	10,1	11,0	13,0	18,8	15,6	10,6	22,8	51,7
positie 4	22,2	-4,3	14,7	11,7	12,7	13,6	15,6	21,4	18,2	13,2	25,4	54,3
positie 5	17,6	-1,8	17,2	14,2	15,2	16,1	18,1	23,9	20,7	15,7	27,9	56,8
positie 6	13,5	0,5	19,5	16,6	17,6	18,4	20,4	26,2	23,0	18,0	30,2	59,1
positie 7	10,1	8,5	27,9	24,2	25,2	26,1	28,1	33,9	30,8	25,7	38,0	66,8
positie 8	8,4	9,4	28,7	25,0	26,1	26,9	28,9	34,8	31,6	26,6	38,8	67,7
positie 9	9,6	8,8	28,1	24,5	25,5	26,3	28,3	34,2	31,0	26,0	38,2	67,1
positie 10	12,7	1,0	20,0	17,0	18,0	18,8	20,8	26,6	23,5	18,5	30,7	59,5
positie 11	16,8	-1,3	17,7	14,7	15,7	16,6	18,6	24,4	21,2	16,2	28,4	57,3
positie 12	21,2	-3,8	15,2	12,2	13,3	14,1	16,1	21,9	18,7	13,7	25,9	54,8
positie 13	25,9	-6,3	12,7	9,7	10,7	11,5	13,5	19,3	16,2	11,2	23,3	52,2
positie 14	30,7	-9,0	10,0	7,0	8,0	8,9	10,9	16,7	13,5	8,5	20,7	49,6
positie 15	35,5	-11,7	7,3	4,3	5,4	6,2	8,2	14,0	10,8	5,8	18,0	46,9
totaal		14,6	33,8	30,3	31,3	32,2	34,2	40,0	36,9	31,9	44,1	72,9

Bepaling halniveau ten behoeve van transmissieberekeningen

immissiepunt	coördinaten		
	x	y	z
gevel	0,0	0,0	2,5

halniveau avondperiode

bron	afstand [m]	equivalent geluidniveau Laeq [dB(A)] per octaafband (Hz)									totaal LAeq	totaal Li
		31,5	63	125	250	500	1000	2000	4000	8000		
positie 1	36,5	-8,4	10,6	7,6	8,6	9,4	11,4	17,2	14,1	9,1	21,3	46,4
positie 2	31,6	-5,7	13,3	10,3	11,3	12,1	14,1	19,9	16,8	11,8	23,9	49,0
positie 3	26,9	-3,1	15,9	12,9	13,9	14,8	16,8	22,6	19,4	14,4	26,6	51,7
positie 4	22,2	-0,5	18,5	15,5	16,5	17,3	19,3	25,2	22,0	17,0	29,2	54,3
positie 5	17,6	2,0	21,0	18,0	19,0	19,9	21,9	27,7	24,5	19,5	31,7	56,8
positie 6	13,5	4,3	23,3	20,3	21,3	22,2	24,2	30,0	26,8	21,8	34,0	59,1
positie 7	10,1	12,3	31,6	28,0	29,0	29,8	31,8	37,7	34,5	29,5	41,8	66,8
positie 8	8,4	13,2	32,4	28,8	29,8	30,7	32,7	38,6	35,4	30,4	42,6	67,7
positie 9	9,6	12,6	31,9	28,2	29,3	30,1	32,1	37,9	34,8	29,8	42,0	67,1
positie 10	12,7	4,7	23,7	20,7	21,8	22,6	24,6	30,4	27,2	22,2	34,4	59,5
positie 11	16,8	2,5	21,5	18,5	19,5	20,3	22,3	28,2	25,0	20,0	32,2	57,3
positie 12	21,2	0,0	19,0	16,0	17,0	17,9	19,9	25,7	22,5	17,5	29,7	54,8
positie 13	25,9	-2,6	16,4	13,4	14,4	15,3	17,3	23,1	19,9	14,9	27,1	52,2
positie 14	30,7	-5,2	13,8	10,8	11,8	12,6	14,6	20,5	17,3	12,3	24,5	49,6
positie 15	35,5	-7,9	11,1	8,1	9,1	10,0	12,0	17,8	14,6	9,6	21,8	46,9
totaal		18,4	37,6	34,1	35,1	36,0	38,0	43,8	40,7	35,6	47,9	72,9

Bepaling halniveau ten behoeve van transmissieberekeningen

immissiepunt	coördinaten		
	x	y	z
gevel	38,0	0,0	2,5

halniveau nachtperiode

bron	afstand [m]	equivalent geluidniveau Laeq [dB(A)] per octaafband (Hz)									totaal LAeq	totaal Li
		31,5	63	125	250	500	1000	2000	4000	8000		
positie 1	36,5	-17,3	1,7	-1,3	-0,3	0,5	2,5	8,4	5,2	0,2	12,4	46,4
positie 2	31,6	-14,6	4,4	1,4	2,4	3,2	5,2	11,0	7,9	2,9	15,1	49,0
positie 3	26,9	-12,0	7,0	4,0	5,0	5,9	7,9	13,7	10,5	5,5	17,7	51,7
positie 4	22,2	-9,4	9,6	6,6	7,6	8,5	10,5	16,3	13,1	8,1	20,3	54,3
positie 5	17,6	-6,9	12,1	9,1	10,1	11,0	13,0	18,8	15,6	10,6	22,8	56,8
positie 6	13,5	-4,6	14,4	11,4	12,4	13,3	15,3	21,1	17,9	12,9	25,1	59,1
positie 7	10,1	3,4	22,8	19,1	20,1	20,9	22,9	28,8	25,6	20,6	32,9	66,8
positie 8	8,4	4,3	23,5	19,9	20,9	21,8	23,8	29,7	26,5	21,5	33,7	67,7
positie 9	9,6	3,7	23,0	19,3	20,4	21,2	23,2	29,0	25,9	20,9	33,1	67,1
positie 10	12,7	-4,2	14,8	11,9	12,9	13,7	15,7	21,5	18,3	13,3	25,5	59,5
positie 11	16,8	-6,4	12,6	9,6	10,6	11,4	13,4	19,3	16,1	11,1	23,3	57,3
positie 12	21,2	-8,9	10,1	7,1	8,1	9,0	11,0	16,8	13,6	8,6	20,8	54,8
positie 13	25,9	-11,5	7,5	4,5	5,5	6,4	8,4	14,2	11,0	6,0	18,2	52,2
positie 14	30,7	-14,1	4,9	1,9	2,9	3,7	5,7	11,6	8,4	3,4	15,6	49,6
positie 15	35,5	-16,8	2,2	-0,8	0,2	1,1	3,1	8,9	5,7	0,7	12,9	46,9
totaal		9,5	28,7	25,2	26,2	27,1	29,1	34,9	31,8	26,8	39,0	72,9

Bepaling halniveau ten behoeve van transmissieberekeningen

Projectnummer	24-10488
Projectomschrijving	Euromarkt parkeergarage blok D
Behandeld door	
Datum	23-10-2024
Omschrijving hal	laag 0 ingang

halafmetingen gemiddeld	lengte	78,0	m
	breedte	33,0	m
	hoogte	2,8	m
	volume	7207	m ²
strooilichamen	oppervlakte	1000	m ²

		absorptiecoëfficiënten (alpha) per octaafband (Hz)									
		31,5	63	125	250	500	1000	2000	4000	8000	
plafond	beton	0,01	0,01	0,01	0,01	0,02	0,02	0,03	0,04	0,04	
strooilichamen	metaal	0,07	0,06	0,04	0,03	0,02	0,02	0,02	0,02	0,02	

bron	coördinaten			bronvermogen Lw [dB(A)] per octaafband (Hz)										bedrijfsduur (%)		
	x	y	z	31,5	63	125	250	500	1000	2000	4000	8000	totaal	dag	avond	nacht
positie 1	8,3	39,0	2,7	50,5	61,2	71,2	73,0	81,1	80,2	76,7	67,4	57,3	85,1	50	50	50
positie 2	24,8	39,0	2,7	50,5	61,2	71,2	73,0	81,1	80,2	76,7	67,4	57,3	85,1	50	50	50
positie 3													9,5			
positie 4													9,5			
positie 5													9,5			
positie 6													9,5			
positie 7													9,5			
positie 8													9,5			
positie 9													9,5			
positie 10													9,5			
positie 11													9,5			
positie 12													9,5			
positie 13													9,5			
positie 14													9,5			
positie 15													9,5			

Bepaling halniveau ten behoeve van transmissieberekeningen

immissiepunt	coördinaten		
	x	y	z
gevel	0,0	16,0	2,0

halniveau dagperiode

bron	afstand [m]	equivalent geluidniveau Laeq [dB(A)] per octaafband (Hz)										totaal LAeq	totaal Li
		31,5	63	125	250	500	1000	2000	4000	8000			
positie 1	24,4	15,9	26,6	36,6	38,4	46,3	45,4	41,8	32,3	22,2	50,3	53,3	
positie 2	33,8	10,7	21,4	31,4	33,2	41,1	40,2	36,6	27,1	17,0	45,1	48,1	
		0,0	0,0	0,0	0,0	0,0	0,0	0,0	0,0	0,0	9,5	0,0	
		0,0	0,0	0,0	0,0	0,0	0,0	0,0	0,0	0,0	9,5	0,0	
		0,0	0,0	0,0	0,0	0,0	0,0	0,0	0,0	0,0	9,5	0,0	
		0,0	0,0	0,0	0,0	0,0	0,0	0,0	0,0	0,0	9,5	0,0	
		0,0	0,0	0,0	0,0	0,0	0,0	0,0	0,0	0,0	9,5	0,0	
		0,0	0,0	0,0	0,0	0,0	0,0	0,0	0,0	0,0	9,5	0,0	
		0,0	0,0	0,0	0,0	0,0	0,0	0,0	0,0	0,0	9,5	0,0	
		0,0	0,0	0,0	0,0	0,0	0,0	0,0	0,0	0,0	9,5	0,0	
		0,0	0,0	0,0	0,0	0,0	0,0	0,0	0,0	0,0	9,5	0,0	
		0,0	0,0	0,0	0,0	0,0	0,0	0,0	0,0	0,0	9,5	0,0	
		0,0	0,0	0,0	0,0	0,0	0,0	0,0	0,0	0,0	9,5	0,0	
		0,0	0,0	0,0	0,0	0,0	0,0	0,0	0,0	0,0	9,5	0,0	
totaal		18,0	27,8	37,8	39,6	47,5	46,6	42,9	33,5	23,6	51,4	54,4	

Bepaling halniveau ten behoeve van transmissieberekeningen

immissiepunt	coördinaten		
	x	y	z
gevel	0,0	16,0	2,0

halniveau avondperiode

bron	afstand [m]	equivalent geluidniveau Laeq [dB(A)] per octaafband (Hz)										totaal LAeq	totaal Li
		31,5	63	125	250	500	1000	2000	4000	8000			
positie 1	24,4	15,9	26,6	36,6	38,4	46,3	45,4	41,8	32,3	22,2	50,3	53,3	
positie 2	33,8	10,7	21,4	31,4	33,2	41,1	40,2	36,6	27,1	17,0	45,1	48,1	
		0,0	0,0	0,0	0,0	0,0	0,0	0,0	0,0	0,0	9,5	0,0	
		0,0	0,0	0,0	0,0	0,0	0,0	0,0	0,0	0,0	9,5	0,0	
		0,0	0,0	0,0	0,0	0,0	0,0	0,0	0,0	0,0	9,5	0,0	
		0,0	0,0	0,0	0,0	0,0	0,0	0,0	0,0	0,0	9,5	0,0	
		0,0	0,0	0,0	0,0	0,0	0,0	0,0	0,0	0,0	9,5	0,0	
		0,0	0,0	0,0	0,0	0,0	0,0	0,0	0,0	0,0	9,5	0,0	
		0,0	0,0	0,0	0,0	0,0	0,0	0,0	0,0	0,0	9,5	0,0	
		0,0	0,0	0,0	0,0	0,0	0,0	0,0	0,0	0,0	9,5	0,0	
		0,0	0,0	0,0	0,0	0,0	0,0	0,0	0,0	0,0	9,5	0,0	
		0,0	0,0	0,0	0,0	0,0	0,0	0,0	0,0	0,0	9,5	0,0	
		0,0	0,0	0,0	0,0	0,0	0,0	0,0	0,0	0,0	9,5	0,0	
		0,0	0,0	0,0	0,0	0,0	0,0	0,0	0,0	0,0	9,5	0,0	
totaal		18,0	27,8	37,8	39,6	47,5	46,6	42,9	33,5	23,6	51,4	54,4	

Bepaling halniveau ten behoeve van transmissieberekeningen

immissiepunt	coördinaten		
	x	y	z
gevel	0,0	16,0	2,0

halniveau nachtperiode

bron	afstand [m]	equivalent geluidniveau Laeq [dB(A)] per octaafband (Hz)										totaal LAeq	totaal Li
		31,5	63	125	250	500	1000	2000	4000	8000			
positie 1	24,4	15,9	26,6	36,6	38,4	46,3	45,4	41,8	32,3	22,2	50,3	53,3	
positie 2	33,8	10,7	21,4	31,4	33,2	41,1	40,2	36,6	27,1	17,0	45,1	48,1	
		0,0	0,0	0,0	0,0	0,0	0,0	0,0	0,0	0,0	9,5	0,0	
		0,0	0,0	0,0	0,0	0,0	0,0	0,0	0,0	0,0	9,5	0,0	
		0,0	0,0	0,0	0,0	0,0	0,0	0,0	0,0	0,0	9,5	0,0	
		0,0	0,0	0,0	0,0	0,0	0,0	0,0	0,0	0,0	9,5	0,0	
		0,0	0,0	0,0	0,0	0,0	0,0	0,0	0,0	0,0	9,5	0,0	
		0,0	0,0	0,0	0,0	0,0	0,0	0,0	0,0	0,0	9,5	0,0	
		0,0	0,0	0,0	0,0	0,0	0,0	0,0	0,0	0,0	9,5	0,0	
		0,0	0,0	0,0	0,0	0,0	0,0	0,0	0,0	0,0	9,5	0,0	
		0,0	0,0	0,0	0,0	0,0	0,0	0,0	0,0	0,0	9,5	0,0	
		0,0	0,0	0,0	0,0	0,0	0,0	0,0	0,0	0,0	9,5	0,0	
		0,0	0,0	0,0	0,0	0,0	0,0	0,0	0,0	0,0	9,5	0,0	
		0,0	0,0	0,0	0,0	0,0	0,0	0,0	0,0	0,0	9,5	0,0	
totaal		18,0	27,8	37,8	39,6	47,5	46,6	42,9	33,5	23,6	51,4	54,4	

Bepaling halniveau ten behoeve van transmissieberekeningen

Projectnummer	24-10488
Projectomschrijving	Euromarkt parkeergarage blok D
Behandeld door	
Datum	23-10-2024
Omschrijving hal	laag 4, 5

halafmetingen gemiddeld	lengte	62,0	m
	breedte	33,0	m
	hoogte	2,8	m
	volume	5729	m ²
strooilichamen	oppervlakte	1000	m ²

		absorptiecoëfficiënten (alpha) per octaafband (Hz)								
		31,5	63	125	250	500	1000	2000	4000	8000
plafond	beton	0,01	0,01	0,01	0,01	0,02	0,02	0,03	0,04	0,04
strooilichamen	metaal	0,07	0,06	0,04	0,03	0,02	0,02	0,02	0,02	0,02

bron	coördinaten			bronvermogen Lw [dB(A)] per octaafband (Hz)										bedrijfsduur (%)		
	x	y	z	31,5	63	125	250	500	1000	2000	4000	8000	totaal	dag	avond	nacht
positie 1	8,3	36,0	2,7	50,5	61,2	71,2	73,0	81,1	80,2	76,7	67,4	57,3	85,1	50	50	50
positie 2	24,8	36,0	2,7	50,5	61,2	71,2	73,0	81,1	80,2	76,7	67,4	57,3	85,1	50	50	50
positie 3													9,5			
positie 4													9,5			
positie 5													9,5			
positie 6													9,5			
positie 7													9,5			
positie 8													9,5			
positie 9													9,5			
positie 10													9,5			
positie 11													9,5			
positie 12													9,5			
positie 13													9,5			
positie 14													9,5			
positie 15													9,5			

Bepaling halniveau ten behoeve van transmissieberekeningen

immissiepunt	coördinaten		
	x	y	z
gevel	36,0	0,0	2,5

halniveau dagperiode

bron	afstand [m]	equivalent geluidniveau Laeq [dB(A)] per octaafband (Hz)										totaal LAeq	totaal Li
		31,5	63	125	250	500	1000	2000	4000	8000			
positie 1	45,5	4,1	14,8	24,9	26,7	34,6	33,7	30,0	20,5	10,4	38,5	41,6	
positie 2	37,7	8,4	19,1	29,1	30,9	38,9	38,0	34,3	24,8	14,7	42,8	45,8	
		0,0	0,0	0,0	0,0	0,0	0,0	0,0	0,0	0,0	9,5	0,0	
		0,0	0,0	0,0	0,0	0,0	0,0	0,0	0,0	0,0	9,5	0,0	
		0,0	0,0	0,0	0,0	0,0	0,0	0,0	0,0	0,0	9,5	0,0	
		0,0	0,0	0,0	0,0	0,0	0,0	0,0	0,0	0,0	9,5	0,0	
		0,0	0,0	0,0	0,0	0,0	0,0	0,0	0,0	0,0	9,5	0,0	
		0,0	0,0	0,0	0,0	0,0	0,0	0,0	0,0	0,0	9,5	0,0	
		0,0	0,0	0,0	0,0	0,0	0,0	0,0	0,0	0,0	9,5	0,0	
		0,0	0,0	0,0	0,0	0,0	0,0	0,0	0,0	0,0	9,5	0,0	
		0,0	0,0	0,0	0,0	0,0	0,0	0,0	0,0	0,0	9,5	0,0	
		0,0	0,0	0,0	0,0	0,0	0,0	0,0	0,0	0,0	9,5	0,0	
		0,0	0,0	0,0	0,0	0,0	0,0	0,0	0,0	0,0	9,5	0,0	
		0,0	0,0	0,0	0,0	0,0	0,0	0,0	0,0	0,0	9,5	0,0	
totaal		13,5	21,0	30,6	32,4	40,3	39,4	35,7	26,3	17,3	44,2	47,2	

Bepaling halniveau ten behoeve van transmissieberekeningen

immissiepunt	coördinaten		
	x	y	z
gevel	0,0	0,0	2,5

halniveau avondperiode

bron	afstand [m]	equivalent geluidniveau Laeq [dB(A)] per octaafband (Hz)									totaal LAeq	totaal Li
		31,5	63	125	250	500	1000	2000	4000	8000		
positie 1	45,5	4,1	14,8	24,9	26,7	34,6	33,7	30,0	20,5	10,4	38,5	41,6
positie 2	37,7	8,4	19,1	29,1	30,9	38,9	38,0	34,3	24,8	14,7	42,8	45,8
		0,0	0,0	0,0	0,0	0,0	0,0	0,0	0,0	0,0	9,5	0,0
		0,0	0,0	0,0	0,0	0,0	0,0	0,0	0,0	0,0	9,5	0,0
		0,0	0,0	0,0	0,0	0,0	0,0	0,0	0,0	0,0	9,5	0,0
		0,0	0,0	0,0	0,0	0,0	0,0	0,0	0,0	0,0	9,5	0,0
		0,0	0,0	0,0	0,0	0,0	0,0	0,0	0,0	0,0	9,5	0,0
		0,0	0,0	0,0	0,0	0,0	0,0	0,0	0,0	0,0	9,5	0,0
		0,0	0,0	0,0	0,0	0,0	0,0	0,0	0,0	0,0	9,5	0,0
		0,0	0,0	0,0	0,0	0,0	0,0	0,0	0,0	0,0	9,5	0,0
		0,0	0,0	0,0	0,0	0,0	0,0	0,0	0,0	0,0	9,5	0,0
		0,0	0,0	0,0	0,0	0,0	0,0	0,0	0,0	0,0	9,5	0,0
		0,0	0,0	0,0	0,0	0,0	0,0	0,0	0,0	0,0	9,5	0,0
totaal		13,5	21,0	30,6	32,4	40,3	39,4	35,7	26,3	17,3	44,2	47,2

Bepaling halniveau ten behoeve van transmissieberekeningen

immissiepunt	coördinaten		
	x	y	z
gevel	36,0	0,0	2,5

halniveau nachtperiode

bron	afstand [m]	equivalent geluidniveau Laeq [dB(A)] per octaafband (Hz)									totaal LAeq	totaal Li
		31,5	63	125	250	500	1000	2000	4000	8000		
positie 1	45,5	4,1	14,8	24,9	26,7	34,6	33,7	30,0	20,5	10,4	38,5	41,6
positie 2	37,7	8,4	19,1	29,1	30,9	38,9	38,0	34,3	24,8	14,7	42,8	45,8
		0,0	0,0	0,0	0,0	0,0	0,0	0,0	0,0	0,0	9,5	0,0
		0,0	0,0	0,0	0,0	0,0	0,0	0,0	0,0	0,0	9,5	0,0
		0,0	0,0	0,0	0,0	0,0	0,0	0,0	0,0	0,0	9,5	0,0
		0,0	0,0	0,0	0,0	0,0	0,0	0,0	0,0	0,0	9,5	0,0
		0,0	0,0	0,0	0,0	0,0	0,0	0,0	0,0	0,0	9,5	0,0
		0,0	0,0	0,0	0,0	0,0	0,0	0,0	0,0	0,0	9,5	0,0
		0,0	0,0	0,0	0,0	0,0	0,0	0,0	0,0	0,0	9,5	0,0
		0,0	0,0	0,0	0,0	0,0	0,0	0,0	0,0	0,0	9,5	0,0
		0,0	0,0	0,0	0,0	0,0	0,0	0,0	0,0	0,0	9,5	0,0
		0,0	0,0	0,0	0,0	0,0	0,0	0,0	0,0	0,0	9,5	0,0
		0,0	0,0	0,0	0,0	0,0	0,0	0,0	0,0	0,0	9,5	0,0
totaal		13,5	21,0	30,6	32,4	40,3	39,4	35,7	26,3	17,3	44,2	47,2

Bepaling halniveau ten behoeve van transmissieberekeningen

Projectnummer	24-10488
Projectomschrijving	Euromarkt parkeergarage blok D
Behandeld door	
Datum	23-10-2024
Omschrijving hal	laag 0 ingang

halafmetingen gemiddeld	lengte	78,0	m
	breedte	16,5	m
	hoogte	2,8	m
	volume	3604	m ²
strooilichamen	oppervlakte	515	m ²

		absorptiecoëfficiënten (alpha) per octaafband (Hz)								
		31,5	63	125	250	500	1000	2000	4000	8000
plafond	beton	0,01	0,01	0,01	0,01	0,02	0,02	0,03	0,04	0,04
strooilichamen	metaal	0,07	0,06	0,04	0,03	0,02	0,02	0,02	0,02	0,02

bron	coördinaten			bronvermogen Lw [dB(A)] per octaafband (Hz)										bedrijfsduur (%)		
	x	y	z	31,5	63	125	250	500	1000	2000	4000	8000	totaal	dag	avond	nacht
positie 1	2,5	8,3	0,8	55,0	74,0	71,0	72,0	73,0	75,0	81,0	78,0	73,0	85,0	2,99	7,18	0,9
positie 2	7,5	8,3	0,8	55,0	74,0	71,0	72,0	73,0	75,0	81,0	78,0	73,0	85,0	2,99	7,18	0,9
positie 3	12,5	8,3	0,8	55,0	74,0	71,0	72,0	73,0	75,0	81,0	78,0	73,0	85,0	2,99	7,18	0,9
positie 4	17,5	8,3	0,8	55,0	74,0	71,0	72,0	73,0	75,0	81,0	78,0	73,0	85,0	2,99	7,18	0,9
positie 5	22,5	8,3	0,8	55,0	74,0	71,0	72,0	73,0	75,0	81,0	78,0	73,0	85,0	2,99	7,18	0,9
positie 6	27,5	8,3	0,8	55,0	74,0	71,0	72,0	73,0	75,0	81,0	78,0	73,0	85,0	2,99	7,18	0,9
positie 7	32,5	8,3	0,8	55,0	74,0	71,0	72,0	73,0	75,0	81,0	78,0	73,0	85,0	2,99	7,18	0,9
positie 8	37,5	8,3	0,8	55,0	74,0	71,0	72,0	73,0	75,0	81,0	78,0	73,0	85,0	2,99	7,18	0,9
positie 9	42,5	8,3	0,8	55,0	74,0	71,0	72,0	73,0	75,0	81,0	78,0	73,0	85,0	2,99	7,18	0,9
positie 10	47,5	8,3	0,8	55,0	74,0	71,0	72,0	73,0	75,0	81,0	78,0	73,0	85,0	2,99	7,18	0,9
positie 11	52,5	8,3	0,8	55,0	74,0	71,0	72,0	73,0	75,0	81,0	78,0	73,0	85,0	2,99	7,18	0,9
positie 12	57,5	8,3	0,8	55,0	74,0	71,0	72,0	73,0	75,0	81,0	78,0	73,0	85,0	2,99	7,18	0,9
positie 13	62,5	8,3	0,8	55,0	74,0	71,0	72,0	73,0	75,0	81,0	78,0	73,0	85,0	2,99	7,18	0,9
positie 14	67,5	8,3	0,8	55,0	74,0	71,0	72,0	73,0	75,0	81,0	78,0	73,0	85,0	2,99	7,18	0,9
positie 15	72,5	8,3	0,8	55,0	74,0	71,0	72,0	73,0	75,0	81,0	78,0	73,0	85,0	2,99	7,18	0,9

Bepaling halniveau ten behoeve van transmissieberekeningen

immissiepunt	coördinaten		
	x	y	z
gevel	0,0	16,0	2,0

halniveau dagperiode

bron	afstand [m]	equivalent geluidniveau Laeq [dB(A)] per octaafband (Hz)									totaal LAeq	totaal Li
		31,5	63	125	250	500	1000	2000	4000	8000		
positie 1	8,2	23,2	42,4	38,9	39,9	40,7	42,7	48,6	45,5	40,5	52,7	67,9
positie 2	10,9	21,8	41,2	37,6	38,6	39,4	41,4	47,2	44,1	39,1	51,3	66,5
positie 3	14,8	13,5	32,5	29,5	30,5	31,3	33,3	39,2	36,0	31,0	43,2	58,4
positie 4	19,2	11,0	30,1	27,1	28,1	28,9	30,9	36,7	33,6	28,6	40,7	56,0
positie 5	23,8	8,5	27,5	24,5	25,5	26,3	28,3	34,1	31,0	26,0	38,2	53,4
positie 6	28,6	5,8	24,8	21,8	22,8	23,7	25,7	31,5	28,3	23,3	35,5	50,8
positie 7	33,4	3,2	22,2	19,2	20,2	21,0	23,0	28,8	25,7	20,7	32,8	48,1
positie 8	38,3	0,5	19,5	16,5	17,5	18,3	20,3	26,1	23,0	18,0	30,1	45,4
positie 9	43,2	-2,3	16,7	13,8	14,8	15,6	17,6	23,4	20,2	15,2	27,4	42,7
positie 10	48,1	-5,0	14,0	11,0	12,0	12,9	14,9	20,7	17,5	12,5	24,7	40,0
positie 11	53,1	-7,7	11,3	8,3	9,3	10,1	12,1	18,0	14,8	9,8	22,0	37,2
positie 12	58,0	-10,5	8,5	5,6	6,6	7,4	9,4	15,2	12,0	7,0	19,2	34,5
positie 13	63,0	-13,2	5,8	2,8	3,8	4,6	6,6	12,5	9,3	4,3	16,5	31,7
positie 14	68,0	-16,0	3,1	0,1	1,1	1,9	3,9	9,7	6,6	1,6	13,7	29,0
positie 15	72,9	-18,7	0,3	-2,7	-1,7	-0,9	1,1	7,0	3,8	-1,2	11,0	26,2
totaal		26,1	45,4	41,9	42,9	43,7	45,7	51,6	48,4	43,4	55,6	70,9

Bepaling halniveau ten behoeve van transmissieberekeningen

immissiepunt	coördinaten		
	x	y	z
gevel	0,0	16,0	2,0

halniveau avondperiode

bron	afstand [m]	equivalent geluidniveau Laeq [dB(A)] per octaafband (Hz)										totaal LAeq	totaal Li
		31,5	63	125	250	500	1000	2000	4000	8000			
positie 1	8,2	27,0	46,2	42,7	43,7	44,5	46,5	52,4	49,3	44,3	56,5	67,9	
positie 2	10,9	25,6	45,0	41,4	42,4	43,2	45,2	51,0	47,9	42,9	55,1	66,5	
positie 3	14,8	17,3	36,3	33,3	34,3	35,1	37,1	43,0	39,8	34,8	47,0	58,4	
positie 4	19,2	14,9	33,9	30,9	31,9	32,7	34,7	40,5	37,4	32,4	44,5	56,0	
positie 5	23,8	12,3	31,3	28,3	29,3	30,1	32,1	38,0	34,8	29,8	42,0	53,4	
positie 6	28,6	9,6	28,6	25,6	26,7	27,5	29,5	35,3	32,1	27,1	39,3	50,8	
positie 7	33,4	7,0	26,0	23,0	24,0	24,8	26,8	32,6	29,5	24,5	36,7	48,1	
positie 8	38,3	4,3	23,3	20,3	21,3	22,1	24,1	29,9	26,8	21,8	34,0	45,4	
positie 9	43,2	1,5	20,5	17,6	18,6	19,4	21,4	27,2	24,0	19,0	31,2	42,7	
positie 10	48,1	-1,2	17,8	14,8	15,8	16,7	18,7	24,5	21,3	16,3	28,5	40,0	
positie 11	53,1	-3,9	15,1	12,1	13,1	13,9	15,9	21,8	18,6	13,6	25,8	37,2	
positie 12	58,0	-6,7	12,3	9,4	10,4	11,2	13,2	19,0	15,8	10,8	23,0	34,5	
positie 13	63,0	-9,4	9,6	6,6	7,6	8,4	10,4	16,3	13,1	8,1	20,3	31,7	
positie 14	68,0	-12,1	6,9	3,9	4,9	5,7	7,7	13,5	10,4	5,4	17,5	29,0	
positie 15	72,9	-14,9	4,1	1,1	2,1	2,9	4,9	10,8	7,6	2,6	14,8	26,2	
totaal		29,9	49,2	45,7	46,7	47,5	49,5	55,4	52,2	47,2	59,4	70,9	

Bepaling halniveau ten behoeve van transmissieberekeningen

immissiepunt	coördinaten		
	x	y	z
gevel	0,0	16,0	2,0

halniveau nachtperiode

bron	afstand [m]	equivalent geluidniveau Laeq [dB(A)] per octaafband (Hz)									totaal LAeq	totaal Li
		31,5	63	125	250	500	1000	2000	4000	8000		
positie 1	8,2	17,9	37,2	33,6	34,7	35,5	37,5	43,4	40,3	35,3	47,4	67,9
positie 2	10,9	16,6	35,9	32,4	33,4	34,2	36,2	42,0	38,8	33,8	46,1	66,5
positie 3	14,8	8,3	27,3	24,3	25,3	26,1	28,1	34,0	30,8	25,8	38,0	58,4
positie 4	19,2	5,8	24,8	21,8	22,8	23,7	25,7	31,5	28,3	23,3	35,5	56,0
positie 5	23,8	3,3	22,3	19,3	20,3	21,1	23,1	28,9	25,8	20,8	33,0	53,4
positie 6	28,6	0,6	19,6	16,6	17,6	18,5	20,5	26,3	23,1	18,1	30,3	50,8
positie 7	33,4	-2,1	16,9	14,0	15,0	15,8	17,8	23,6	20,4	15,4	27,6	48,1
positie 8	38,3	-4,8	14,2	11,3	12,3	13,1	15,1	20,9	17,7	12,7	24,9	45,4
positie 9	43,2	-7,5	11,5	8,5	9,5	10,4	12,4	18,2	15,0	10,0	22,2	42,7
positie 10	48,1	-10,2	8,8	5,8	6,8	7,6	9,6	15,5	12,3	7,3	19,5	40,0
positie 11	53,1	-12,9	6,1	3,1	4,1	4,9	6,9	12,7	9,6	4,6	16,8	37,2
positie 12	58,0	-15,7	3,3	0,3	1,3	2,2	4,2	10,0	6,8	1,8	14,0	34,5
positie 13	63,0	-18,4	0,6	-2,4	-1,4	-0,6	1,4	7,3	4,1	-0,9	11,3	31,7
positie 14	68,0	-21,2	-2,2	-5,2	-4,2	-3,3	-1,3	4,5	1,3	-3,7	8,5	29,0
positie 15	72,9	-23,9	-4,9	-7,9	-6,9	-6,1	-4,1	1,8	-1,4	-6,4	5,8	26,2
totaal		20,9	40,2	36,7	37,7	38,5	40,5	46,4	43,2	38,2	50,4	70,9

Bepaling halniveau ten behoeve van transmissieberekeningen

Projectnummer	24-10488
Projectomschrijving	Euromarkt parkeergarage blok D
Behandeld door	
Datum	23-10-2024
Omschrijving hal	laag 0 ingang

halafmetingen gemiddeld	lengte	62,0	m
	breedte	16,5	m
	hoogte	2,8	m
	volume	2864	m ²
strooilichamen	oppervlakte	478	m ²

		absorptiecoëfficiënten (alpha) per octaafband (Hz)								
		31,5	63	125	250	500	1000	2000	4000	8000
plafond	beton	0,01	0,01	0,01	0,01	0,02	0,02	0,03	0,04	0,04
strooilichamen	metaal	0,07	0,06	0,04	0,03	0,02	0,02	0,02	0,02	0,02

bron	coördinaten			bronvermogen Lw [dB(A)] per octaafband (Hz)										bedrijfsduur (%)		
	x	y	z	31,5	63	125	250	500	1000	2000	4000	8000	totaal	dag	avond	nacht
positie 1	2,5	8,3	0,8	55,0	74,0	71,0	72,0	73,0	75,0	81,0	78,0	73,0	85,0	0,38	0,91	0,12
positie 2	7,5	8,3	0,8	55,0	74,0	71,0	72,0	73,0	75,0	81,0	78,0	73,0	85,0	0,38	0,91	0,12
positie 3	12,5	8,3	0,8	55,0	74,0	71,0	72,0	73,0	75,0	81,0	78,0	73,0	85,0	0,38	0,91	0,12
positie 4	17,5	8,3	0,8	55,0	74,0	71,0	72,0	73,0	75,0	81,0	78,0	73,0	85,0	0,38	0,91	0,12
positie 5	22,5	8,3	0,8	55,0	74,0	71,0	72,0	73,0	75,0	81,0	78,0	73,0	85,0	0,38	0,91	0,12
positie 6	27,5	8,3	0,8	55,0	74,0	71,0	72,0	73,0	75,0	81,0	78,0	73,0	85,0	0,38	0,91	0,12
positie 7	32,5	8,3	0,8	55,0	74,0	71,0	72,0	73,0	75,0	81,0	78,0	73,0	85,0	0,38	0,91	0,12
positie 8	37,5	8,3	0,8	55,0	74,0	71,0	72,0	73,0	75,0	81,0	78,0	73,0	85,0	0,38	0,91	0,12
positie 9	42,5	8,3	0,8	55,0	74,0	71,0	72,0	73,0	75,0	81,0	78,0	73,0	85,0	0,38	0,91	0,12
positie 10	47,5	8,3	0,8	55,0	74,0	71,0	72,0	73,0	75,0	81,0	78,0	73,0	85,0	0,38	0,91	0,12
positie 11	52,5	8,3	0,8	55,0	74,0	71,0	72,0	73,0	75,0	81,0	78,0	73,0	85,0	0,38	0,91	0,12
positie 12	57,5	8,3	0,8	55,0	74,0	71,0	72,0	73,0	75,0	81,0	78,0	73,0	85,0	0,38	0,91	0,12
positie 13	62,5	8,3	0,8	55,0	74,0	71,0	72,0	73,0	75,0	81,0	78,0	73,0	85,0	0,38	0,91	0,12
positie 14	67,5	8,3	0,8	55,0	74,0	71,0	72,0	73,0	75,0	81,0	78,0	73,0	85,0	0,38	0,91	0,12
positie 15	72,5	8,3	0,8	55,0	74,0	71,0	72,0	73,0	75,0	81,0	78,0	73,0	85,0	0,38	0,91	0,12

Bepaling halniveau ten behoeve van transmissieberekeningen

immissiepunt	coördinaten		
	x	y	z
gevel	29,0	0,0	2,5

halniveau dagperiode

bron	afstand [m]	equivalent geluidniveau Laeq [dB(A)] per octaafband (Hz)									totaal LAeq	totaal Li
		31,5	63	125	250	500	1000	2000	4000	8000		
positie 1	27,8	-2,8	16,2	13,3	14,3	15,1	17,1	22,9	19,7	14,7	26,9	51,1
positie 2	23,1	-0,2	18,9	15,9	16,9	17,7	19,7	25,5	22,4	17,4	29,5	53,7
positie 3	18,5	2,4	21,4	18,4	19,4	20,2	22,2	28,1	24,9	19,9	32,1	56,3
positie 4	14,3	4,7	23,7	20,8	21,8	22,6	24,6	30,4	27,2	22,2	34,4	58,6
positie 5	10,6	12,9	32,3	28,6	29,6	30,4	32,4	38,3	35,1	30,1	42,3	66,5
positie 6	8,6	14,0	33,2	29,6	30,6	31,5	33,5	39,3	36,2	31,2	43,4	67,6
positie 7	9,1	13,6	33,0	29,3	30,3	31,2	33,2	39,0	35,9	30,9	43,1	67,3
positie 8	12,0	6,0	25,0	22,0	23,0	23,9	25,9	31,7	28,5	23,5	35,7	59,9
positie 9	15,9	3,8	22,8	19,8	20,8	21,7	23,7	29,5	26,3	21,3	33,5	57,7
positie 10	20,3	1,4	20,4	17,4	18,4	19,2	21,2	27,1	23,9	18,9	31,1	55,3
positie 11	25,0	-1,2	17,8	14,8	15,8	16,7	18,7	24,5	21,3	16,3	28,5	52,7
positie 12	29,7	-3,8	15,2	12,2	13,2	14,0	16,0	21,9	18,7	13,7	25,9	50,1
positie 13	34,5	-6,5	12,5	9,5	10,5	11,4	13,4	19,2	16,0	11,0	23,2	47,4
positie 14	39,4	-9,2	9,8	6,8	7,8	8,7	10,7	16,5	13,3	8,3	20,5	44,7
positie 15	44,3	-11,9	7,1	4,1	5,1	6,0	8,0	13,8	10,6	5,6	17,8	42,0
totaal		19,2	38,5	34,9	35,9	36,8	38,8	44,6	41,5	36,5	48,7	72,9

Bepaling halniveau ten behoeve van transmissieberekeningen

immissiepunt	coördinaten		
	x	y	z
gevel	0,0	0,0	2,5

halniveau avondperiode

bron	afstand [m]	equivalent geluidniveau Laeq [dB(A)] per octaafband (Hz)									totaal LAeq	totaal Li
		31,5	63	125	250	500	1000	2000	4000	8000		
positie 1	27,8	1,0	20,0	17,0	18,1	18,9	20,9	26,7	23,5	18,5	30,7	51,1
positie 2	23,1	3,6	22,6	19,7	20,7	21,5	23,5	29,3	26,1	21,1	33,3	53,7
positie 3	18,5	6,2	25,2	22,2	23,2	24,0	26,0	31,8	28,7	23,7	35,9	56,3
positie 4	14,3	8,5	27,5	24,5	25,6	26,4	28,4	34,2	31,0	26,0	38,2	58,6
positie 5	10,6	16,7	36,1	32,4	33,4	34,2	36,2	42,0	38,9	33,9	46,1	66,5
positie 6	8,6	17,7	37,0	33,4	34,4	35,3	37,3	43,1	40,0	35,0	47,2	67,6
positie 7	9,1	17,4	36,8	33,1	34,1	35,0	37,0	42,8	39,7	34,7	46,9	67,3
positie 8	12,0	9,8	28,8	25,8	26,8	27,6	29,6	35,5	32,3	27,3	39,5	59,9
positie 9	15,9	7,6	26,6	23,6	24,6	25,5	27,5	33,3	30,1	25,1	37,3	57,7
positie 10	20,3	5,2	24,2	21,2	22,2	23,0	25,0	30,9	27,7	22,7	34,9	55,3
positie 11	25,0	2,6	21,6	18,6	19,6	20,5	22,5	28,3	25,1	20,1	32,3	52,7
positie 12	29,7	0,0	19,0	16,0	17,0	17,8	19,8	25,7	22,5	17,5	29,7	50,1
positie 13	34,5	-2,7	16,3	13,3	14,3	15,2	17,2	23,0	19,8	14,8	27,0	47,4
positie 14	39,4	-5,4	13,6	10,6	11,6	12,5	14,5	20,3	17,1	12,1	24,3	44,7
positie 15	44,3	-8,1	10,9	7,9	8,9	9,7	11,7	17,6	14,4	9,4	21,6	42,0
totaal		23,0	42,3	38,7	39,7	40,6	42,6	48,4	45,3	40,3	52,5	72,9

Bepaling halniveau ten behoeve van transmissieberekeningen

immissiepunt	coördinaten		
	x	y	z
gevel	29,0	0,0	2,5

halniveau nachtperiode

bron	afstand [m]	equivalent geluidniveau Laeq [dB(A)] per octaafband (Hz)									totaal LAeq	totaal Li
		31,5	63	125	250	500	1000	2000	4000	8000		
positie 1	27,8	-7,8	11,2	8,2	9,3	10,1	12,1	17,9	14,7	9,7	21,9	51,1
positie 2	23,1	-5,2	13,8	10,9	11,9	12,7	14,7	20,5	17,4	12,4	24,5	53,7
positie 3	18,5	-2,6	16,4	13,4	14,4	15,2	17,2	23,0	19,9	14,9	27,1	56,3
positie 4	14,3	-0,3	18,7	15,7	16,8	17,6	19,6	25,4	22,2	17,2	29,4	58,6
positie 5	10,6	7,9	27,3	23,6	24,6	25,4	27,4	33,2	30,1	25,1	37,3	66,5
positie 6	8,6	8,9	28,2	24,6	25,6	26,5	28,5	34,3	31,2	26,2	38,4	67,6
positie 7	9,1	8,6	28,0	24,3	25,3	26,2	28,2	34,0	30,9	25,9	38,1	67,3
positie 8	12,0	1,0	20,0	17,0	18,0	18,9	20,9	26,7	23,5	18,5	30,7	59,9
positie 9	15,9	-1,2	17,8	14,8	15,8	16,7	18,7	24,5	21,3	16,3	28,5	57,7
positie 10	20,3	-3,6	15,4	12,4	13,4	14,2	16,2	22,1	18,9	13,9	26,1	55,3
positie 11	25,0	-6,2	12,8	9,8	10,8	11,7	13,7	19,5	16,3	11,3	23,5	52,7
positie 12	29,7	-8,8	10,2	7,2	8,2	9,0	11,0	16,9	13,7	8,7	20,9	50,1
positie 13	34,5	-11,5	7,5	4,5	5,5	6,4	8,4	14,2	11,0	6,0	18,2	47,4
positie 14	39,4	-14,2	4,8	1,8	2,8	3,7	5,7	11,5	8,3	3,3	15,5	44,7
positie 15	44,3	-16,9	2,1	-0,9	0,1	1,0	3,0	8,8	5,6	0,6	12,8	42,0
totaal		14,2	33,5	29,9	30,9	31,8	33,8	39,6	36,5	31,5	43,7	72,9

BIJLAGE 5

**REKENRESULTATEN
PARKEERGARAGES**

ALCEDO;

GEEN GEDOE.
GRAAG GEDAAN.

Rekenresultaten gesorteerd op hoogste waarde
blok A LAr,LT

Alcedo
24-10488

Rapport: Resultatentabel
Model: M25a - Euromarkt Alphen aan den Rijn_geluidvanwege nieuwe voorzieningen-max. hoogtes app met stuwven
LAEq totaalresultaten voor toetspunten
Groep: LAr,LT
Groepsreductie: Nee

Naam Toetspunt	Omschrijving	Hoogte	Dag	Avond	Nacht	Etmaal
A5w004vk_B	Blok A5 westgevel 004 vrije koop	6,50	57,57	57,62	57,55	67,55
A4w024abk_	Blok A4 westgevel 024 betaalbare koop	3,00	55,02	55,07	55,00	65,00
A5w005vk_A	Blok A5 westgevel 005 vrije koop	3,00	54,43	54,47	54,41	64,41
A5w004vk_C	Blok A5 westgevel 004 vrije koop	9,50	53,73	53,78	53,71	63,71
A4w024abk_	Blok A4 westgevel 024 betaalbare koop	6,50	53,64	53,68	53,61	63,61
A5w005vk_B	Blok A5 westgevel 005 vrije koop	6,50	53,28	53,33	53,26	63,26
A4w024abk_	Blok A4 westgevel 024 betaalbare koop	9,50	52,81	52,87	52,79	62,79
A5w005vk_C	Blok A5 westgevel 005 vrije koop	9,50	52,21	52,26	52,19	62,19
A5w005vk_D	Blok A5 westgevel 005 vrije koop	12,50	51,92	51,96	51,90	61,90
A4w024abk_	Blok A4 westgevel 024 betaalbare koop	12,50	51,16	51,21	51,13	61,13
A5w004vk_D	Blok A5 westgevel 004 vrije koop	12,50	51,05	51,09	51,02	61,02
A5w005vk_E	Blok A5 westgevel 005 vrije koop	15,50	50,42	50,46	50,40	60,40
A4w023abk_	Blok A4 westgevel 023 betaalbare koop	3,00	50,30	50,35	50,28	60,28
A5w006vk_A	Blok A5 westgevel 006 vrije koop	3,00	50,01	50,06	49,99	59,99
A5w006vk_D	Blok A5 westgevel 006 vrije koop	12,50	49,88	49,92	49,86	59,86
A5w006vk_B	Blok A5 westgevel 006 vrije koop	6,50	49,78	49,82	49,75	59,75
A4w023abk_	Blok A4 westgevel 023 betaalbare koop	6,50	49,75	49,80	49,73	59,73
A5w006vk_C	Blok A5 westgevel 006 vrije koop	9,50	49,56	49,61	49,54	59,54
A4w024abk_	Blok A4 westgevel 024 betaalbare koop	15,50	49,56	49,61	49,53	59,53
A5w004vk_E	Blok A5 westgevel 004 vrije koop	15,50	49,02	49,07	49,00	59,00
A4w023abk_	Blok A4 westgevel 023 betaalbare koop	9,50	48,89	48,94	48,87	58,87
A5w006vk_E	Blok A5 westgevel 006 vrije koop	15,50	48,86	48,90	48,83	58,83
A6n003avk_	Blok A6 noordgevel 003 vrije koop	9,50	52,68	56,26	48,24	61,26
A5w007vk_D	Blok A5 westgevel 007 vrije koop	12,50	48,01	48,06	47,99	57,99
A4w023abk_	Blok A4 westgevel 023 betaalbare koop	12,50	47,87	47,93	47,85	57,85
A4z017abk_	Blok A4 zuidgevel 017 betaalbare koop	6,50	51,72	55,16	47,70	60,16
A4z018abk_	Blok A4 zuidgevel 018 betaalbare koop	6,50	51,57	55,00	47,58	60,00
A5w007vk_C	Blok A5 westgevel 007 vrije koop	9,50	47,48	47,53	47,45	57,45
A6n003avk_	Blok A6 noordgevel 003 vrije koop	12,50	51,61	55,10	47,44	60,10
A4z017abk_	Blok A4 zuidgevel 017 betaalbare koop	9,50	51,60	55,11	47,40	60,11
A4w022abk_	Blok A4 westgevel 022 betaalbare koop	3,00	47,38	47,44	47,35	57,35
A5w007vk_B	Blok A5 westgevel 007 vrije koop	6,50	47,36	47,40	47,33	57,33
A5w007vk_E	Blok A5 westgevel 007 vrije koop	15,50	47,34	47,39	47,32	57,32
A4z018abk_	Blok A4 zuidgevel 018 betaalbare koop	9,50	51,40	54,90	47,22	59,90
A5w007vk_A	Blok A5 westgevel 007 vrije koop	3,00	47,22	47,27	47,20	57,20
A4w022abk_	Blok A4 westgevel 022 betaalbare koop	6,50	47,11	47,17	47,08	57,08
A4w023abk_	Blok A4 westgevel 023 betaalbare koop	15,50	46,84	46,89	46,81	56,81
A4z017abk_	Blok A4 zuidgevel 017 betaalbare koop	12,50	50,81	54,30	46,66	59,30
A4w022abk_	Blok A4 westgevel 022 betaalbare koop	9,50	46,65	46,71	46,62	56,62
A4z018abk_	Blok A4 zuidgevel 018 betaalbare koop	12,50	50,56	54,04	46,44	59,04
A5w008vk_D	Blok A5 westgevel 008 vrije koop	12,50	46,39	46,44	46,37	56,37
D3o012vk_B	Blok D3 oostgevel 012 vrije koop	6,50	46,35	46,43	46,30	56,30
D3o011vk_B	Blok D3 oostgevel 011 vrije koop	6,50	46,24	46,33	46,19	56,19
A4z016bk_C	Blok A4 zuidgevel 016 betaalbare koop	9,50	50,38	53,91	46,11	58,91
D3o012vk_C	Blok D3 oostgevel 012 vrije koop	9,50	46,10	46,18	46,05	56,05
A4z016bk_B	Blok A4 zuidgevel 016 betaalbare koop	6,50	50,20	53,71	46,03	58,71
A4w022abk_	Blok A4 westgevel 022 betaalbare koop	12,50	46,05	46,11	46,02	56,02
A4z019abk_	Blok A4 zuidgevel 019 betaalbare koop	6,50	49,96	53,39	45,97	58,39
D3o011vk_C	Blok D3 oostgevel 011 vrije koop	9,50	45,99	46,09	45,95	55,95
A5w008vk_E	Blok A5 westgevel 008 vrije koop	15,50	45,94	45,98	45,91	55,91
A5w008vk_C	Blok A5 westgevel 008 vrije koop	9,50	45,83	45,88	45,80	55,80
D3o012vk_D	Blok D3 oostgevel 012 vrije koop	12,50	45,74	45,84	45,69	55,69
D3o014vk_A	Blok D3 oostgevel 014 vrije koop	3,00	45,70	45,80	45,65	55,65
A4z019abk_	Blok A4 zuidgevel 019 betaalbare koop	9,50	49,80	53,30	45,62	58,30
D3o011vk_D	Blok D3 oostgevel 011 vrije koop	12,50	45,65	45,75	45,60	55,60
D3o014vk_B	Blok D3 oostgevel 014 vrije koop	6,50	45,59	45,69	45,54	55,54
A4z016bk_D	Blok A4 zuidgevel 016 betaalbare koop	12,50	49,73	53,24	45,51	58,24
A6n003avk_	Blok A6 noordgevel 003 vrije koop	15,50	48,87	52,11	45,36	57,11
A4w022abk_	Blok A4 westgevel 022 betaalbare koop	15,50	45,38	45,44	45,34	55,34
D3o014vk_C	Blok D3 oostgevel 014 vrije koop	9,50	45,38	45,48	45,32	55,32
D3o012vk_E	Blok D3 oostgevel 012 vrije koop	15,50	45,31	45,41	45,26	55,26
A4z017abk_	Blok A4 zuidgevel 017 betaalbare koop	3,00	49,38	52,86	45,26	57,86
A5w008vk_B	Blok A5 westgevel 008 vrije koop	6,50	45,21	45,26	45,19	55,19
D3o011vk_E	Blok D3 oostgevel 011 vrije koop	15,50	45,23	45,34	45,18	55,18
A5w008vk_A	Blok A5 westgevel 008 vrije koop	3,00	45,15	45,20	45,13	55,13

Alle getoonde dB-waarden zijn A-gewogen

Rekenresultaten gesorteerd op hoogste waarde
blok A LAr,LT

Alcedo
24-10488

Rapport: Resultatentabel
Model: M25a - Euromarkt Alphen aan den Rijn_geluidvanwege nieuwe voorzieningen-max. hoogtes app met stuwven
LAr,LT
Groep: LAr,LT
Groepsreductie: Nee

Naam	Toetspunt	Omschrijving	Hoogte	Dag	Avond	Nacht	Etmaal
	A4z018abk_	Blok A4 zuidgevel 018 betaalbare koop	3,00	49,20	52,67	45,11	57,67
	D3o014vk_D	Blok D3 oostgevel 014 vrije koop	12,50	45,08	45,19	45,02	55,02
	A4z017abk_	Blok A4 zuidgevel 017 betaalbare koop	15,50	48,71	52,12	44,79	57,12
	A4z019abk_	Blok A4 zuidgevel 019 betaalbare koop	12,50	48,91	52,39	44,79	57,39
	D3o014vk_E	Blok D3 oostgevel 014 vrije koop	15,50	44,71	44,82	44,65	54,65
	A4z018abk_	Blok A4 zuidgevel 018 betaalbare koop	15,50	48,42	51,81	44,54	56,81
	A4z016bk_A	Blok A4 zuidgevel 016 betaalbare koop	3,00	48,48	52,00	44,25	57,00
	A4z016bk_E	Blok A4 zuidgevel 016 betaalbare koop	15,50	48,14	51,61	44,03	56,61
	D3o012vk_A	Blok D3 oostgevel 012 vrije koop	3,00	44,06	44,17	44,01	54,01
	D3o011vk_A	Blok D3 oostgevel 011 vrije koop	3,00	43,95	44,07	43,89	53,89
	A4o010abk_	Blok A4 oostgevel 010 betaalbare koop	18,50	43,88	43,94	43,86	53,86
	D3o013vk_A	Blok D3 oostgevel 013 vrije koop	3,00	43,77	43,89	43,71	53,71
	D3o013vk_B	Blok D3 oostgevel 013 vrije koop	6,50	43,64	43,77	43,58	53,58
	A5w009vk_A	Blok A5 westgevel 009 vrije koop	3,00	43,55	43,60	43,53	53,53
	A5w009vk_B	Blok A5 westgevel 009 vrije koop	6,50	43,46	43,51	43,43	53,43
	A4z019abk_	Blok A4 zuidgevel 019 betaalbare koop	3,00	47,50	50,97	43,42	55,97
	D3o013vk_C	Blok D3 oostgevel 013 vrije koop	9,50	43,40	43,53	43,34	53,34
	A5w009vk_C	Blok A5 westgevel 009 vrije koop	9,50	43,28	43,33	43,26	53,26
	D3o010vk_B	Blok D3 oostgevel 010 vrije koop	6,50	43,31	43,43	43,25	53,25
	A4z019abk_	Blok A4 zuidgevel 019 betaalbare koop	15,50	46,97	50,36	43,07	55,36
	D3o010vk_C	Blok D3 oostgevel 010 vrije koop	9,50	43,09	43,22	43,03	53,03
	A5w009vk_D	Blok A5 westgevel 009 vrije koop	12,50	43,03	43,08	43,01	53,01
	D3o013vk_D	Blok D3 oostgevel 013 vrije koop	12,50	43,07	43,20	43,00	53,00
	D3o010vk_D	Blok D3 oostgevel 010 vrije koop	12,50	42,79	42,92	42,72	52,72
	A5w009vk_E	Blok A5 westgevel 009 vrije koop	15,50	42,73	42,78	42,70	52,70
	D3o009vk_A	Blok D3 oostgevel 009 vrije koop	3,00	42,70	42,83	42,64	52,64
	D3o013vk_E	Blok D3 oostgevel 013 vrije koop	15,50	42,66	42,80	42,59	52,59
	D3o009vk_B	Blok D3 oostgevel 009 vrije koop	6,50	42,61	42,74	42,54	52,54
	D3o015vk_A	Blok D3 oostgevel 015 vrije koop	3,00	42,46	42,61	42,39	52,39
	D3o009vk_C	Blok D3 oostgevel 009 vrije koop	9,50	42,42	42,56	42,36	52,36
	D3o010vk_E	Blok D3 oostgevel 010 vrije koop	15,50	42,41	42,55	42,34	52,34
	D3o015vk_B	Blok D3 oostgevel 015 vrije koop	6,50	42,37	42,52	42,29	52,29
	A5w010vk_A	Blok A5 westgevel 010 vrije koop	3,00	42,27	42,32	42,25	52,25
	A4o010bbk_	Blok A4 oostgevel 010 betaalbare koop	21,50	42,26	42,35	42,21	52,21
	A5w010vk_B	Blok A5 westgevel 010 vrije koop	6,50	42,21	42,26	42,18	52,18
	D3o015vk_C	Blok D3 oostgevel 015 vrije koop	9,50	42,19	42,35	42,11	52,11
	D3o009vk_D	Blok D3 oostgevel 009 vrije koop	12,50	42,16	42,30	42,09	52,09
	A5w010vk_C	Blok A5 westgevel 010 vrije koop	9,50	42,08	42,13	42,06	52,06
	A5w010vk_D	Blok A5 westgevel 010 vrije koop	12,50	41,90	41,95	41,88	51,88
	D3o015vk_D	Blok D3 oostgevel 015 vrije koop	12,50	41,94	42,11	41,86	51,86
	D3o008vk_A	Blok D3 oostgevel 008 vrije koop	3,00	41,85	41,99	41,78	51,78
	D3o009vk_E	Blok D3 oostgevel 009 vrije koop	15,50	41,84	41,98	41,76	51,76
	D3o016vk_A	Blok D3 oostgevel 016 vrije koop	3,00	42,20	42,98	41,76	51,76
	D3o008vk_B	Blok D3 oostgevel 008 vrije koop	6,50	41,77	41,91	41,70	51,70
	D3o016vk_B	Blok D3 oostgevel 016 vrije koop	6,50	42,15	42,94	41,69	51,69
	A5w010vk_E	Blok A5 westgevel 010 vrije koop	15,50	41,68	41,73	41,65	51,65
	A6n002avk_	Blok A6 noordgevel 002 vrije koop	12,50	45,82	49,32	41,63	54,32
	D3o008vk_C	Blok D3 oostgevel 008 vrije koop	9,50	41,62	41,77	41,55	51,55
	D3o016vk_C	Blok D3 oostgevel 016 vrije koop	9,50	42,03	42,84	41,55	51,55
	D3o015vk_E	Blok D3 oostgevel 015 vrije koop	15,50	41,63	41,80	41,54	51,54
	D2o012bv_	Blok D2 oostgevel 012 vrije koop	21,50	41,53	41,70	41,45	51,45
	A6n003avk_	Blok A6 noordgevel 003 vrije koop	6,50	45,85	49,43	41,43	54,43
	A6n002avk_	Blok A6 noordgevel 002 vrije koop	9,50	45,73	49,27	41,42	54,27
	D3o016vk_D	Blok D3 oostgevel 016 vrije koop	12,50	41,85	42,69	41,35	51,35
	D3o008vk_D	Blok D3 oostgevel 008 vrije koop	12,50	41,41	41,56	41,33	51,33
	A6n003avk_	Blok A6 noordgevel 003 vrije koop	18,50	44,96	48,28	41,27	53,28
	D2o011bv_	Blok D2 oostgevel 011 vrije koop	21,50	41,32	41,50	41,23	51,23
	A4o010bbk_	Blok A4 oostgevel 010 betaalbare koop	24,50	41,22	41,31	41,18	51,18
	A5w011vk_A	Blok A5 westgevel 011 vrije koop	3,00	41,19	41,25	41,17	51,17
	A5w011vk_B	Blok A5 westgevel 011 vrije koop	6,50	41,14	41,19	41,12	51,12
	D3o016vk_E	Blok D3 oostgevel 016 vrije koop	15,50	41,61	42,49	41,10	51,10
	D3o008vk_E	Blok D3 oostgevel 008 vrije koop	15,50	41,13	41,29	41,05	51,05
	A4z020abk_	Blok A4 zuidgevel 020 betaalbare koop	9,50	45,13	48,60	41,03	53,60
	A5w011vk_C	Blok A5 westgevel 011 vrije koop	9,50	41,05	41,10	41,02	51,02
	D2o012bv_	Blok D2 oostgevel 012 vrije koop	24,50	41,04	41,21	40,95	50,95

Alle getoonde dB-waarden zijn A-gewogen

Rekenresultaten gesorteerd op hoogste waarde
blok A LAr,LT

Alcedo
24-10488

Rapport: Resultatentabel
Model: M25a - Euromarkt Alphen aan den Rijn_geluidvanwege nieuwe voorzieningen-max. hoogtes app met stuwven
LAr,LT
Groep: LAr,LT
Groepsreductie: Nee

Naam Toetspunt	Omschrijving	Hoogte	Dag	Avond	Nacht	Etmaal
A5w011vk_D	Blok A5 westgevel 011 vrije koop	12,50	40,92	40,97	40,89	50,89
D3o007vk_A	Blok D3 oostgevel 007 vrije koop	3,00	40,95	41,10	40,87	50,87
D2o010bv_k	Blok D2 oostgevel 010 vrije koop	21,50	40,94	41,12	40,85	50,85
A4z020abk_	Blok A4 zuidgevel 020 betaalbare koop	6,50	44,90	48,37	40,82	53,37
D3o007vk_B	Blok D3 oostgevel 007 vrije koop	6,50	40,89	41,04	40,81	50,81
D2o011bv_k	Blok D2 oostgevel 011 vrije koop	24,50	40,86	41,06	40,76	50,76
A5w011vk_E	Blok A5 westgevel 011 vrije koop	15,50	40,74	40,80	40,72	50,72
D3o007vk_C	Blok D3 oostgevel 007 vrije koop	9,50	40,77	40,93	40,69	50,69
A4o011bbk_	Blok A4 oostgevel 011 betaalbare koop	21,50	40,67	40,85	40,59	50,59
D2z013bv_k	Blok D2 zuidgevel 013 vrije koop	21,50	40,66	40,84	40,56	50,56
D2z013bv_k	Blok D2 zuidgevel 013 vrije koop	24,50	40,61	40,79	40,52	50,52
A6n002avk_	Blok A6 noordgevel 002 vrije koop	15,50	44,50	47,94	40,51	52,94
D3o007vk_D	Blok D3 oostgevel 007 vrije koop	12,50	40,59	40,76	40,51	50,51
D2o012bv_k	Blok D2 oostgevel 012 vrije koop	27,50	40,55	40,75	40,45	50,45
D2o010bv_k	Blok D2 oostgevel 010 vrije koop	24,50	40,52	40,72	40,42	50,42
A4z020abk_	Blok A4 zuidgevel 020 betaalbare koop	12,50	44,44	47,91	40,36	52,91
D2o009bv_k	Blok D2 oostgevel 009 vrije koop	21,50	40,43	40,62	40,34	50,34
D3o007vk_E	Blok D3 oostgevel 007 vrije koop	15,50	40,37	40,53	40,28	50,28
D2o011bv_k	Blok D2 oostgevel 011 vrije koop	27,50	40,39	40,59	40,28	50,28
C2n005abk_	Blok C2 noordgevel 005 betaalbare koop	12,50	40,97	42,12	40,25	50,25
A5w012vk_A	Blok A5 westgevel 012 vrije koop	3,00	40,25	40,31	40,23	50,23
A5w012vk_B	Blok A5 westgevel 012 vrije koop	6,50	40,21	40,27	40,19	50,19
C2o006abk_	Blok C2 oostgevel 006 betaalbare koop	12,50	40,95	42,17	40,19	50,19
C2n005abk_	Blok C2 noordgevel 005 betaalbare koop	15,50	40,88	42,05	40,15	50,15
A5w012vk_C	Blok A5 westgevel 012 vrije koop	9,50	40,14	40,20	40,11	50,11
C2o006abk_	Blok C2 oostgevel 006 betaalbare koop	15,50	40,86	42,10	40,09	50,09
A2n001sh_F	Blok A2 noordgevel 001 sociale huur	18,50	40,13	40,24	40,08	50,08
A4o010bbk_	Blok A4 oostgevel 010 betaalbare koop	27,50	40,13	40,23	40,07	50,07
D2z013bv_k	Blok D2 zuidgevel 013 vrije koop	27,50	40,16	40,36	40,06	50,06
A4o011bbk_	Blok A4 oostgevel 011 betaalbare koop	24,50	40,10	40,25	40,03	50,03
A5w012vk_D	Blok A5 westgevel 012 vrije koop	12,50	40,04	40,09	40,01	50,01
D2o010bv_k	Blok D2 oostgevel 010 vrije koop	27,50	40,09	40,31	39,98	49,98
D3o006vk_A	Blok D3 oostgevel 006 vrije koop	3,00	40,04	40,19	39,96	49,96
D2o009bv_k	Blok D2 oostgevel 009 vrije koop	24,50	40,06	40,27	39,96	49,96
D2o012bv_k	Blok D2 oostgevel 012 vrije koop	30,50	40,06	40,26	39,96	49,96
A2z020ash_	Blok A2 noordgevel 020 sociale huur	15,50	39,96	40,02	39,93	49,93
D3o006vk_B	Blok D3 oostgevel 006 vrije koop	6,50	39,99	40,15	39,91	49,91
A4z020abk_	Blok A4 zuidgevel 020 betaalbare koop	3,00	43,94	47,40	39,88	52,40
A5w012vk_E	Blok A5 westgevel 012 vrije koop	15,50	39,90	39,96	39,87	49,87
A2z019ash_	Blok A2 zuidgevel 019 sociale huur	9,50	44,28	47,87	39,86	52,87
D3o006vk_C	Blok D3 oostgevel 006 vrije koop	9,50	39,90	40,06	39,81	49,81
D2o011bv_k	Blok D2 oostgevel 011 vrije koop	30,50	39,91	40,12	39,80	49,80
A2w022ash_	Blok A2 westgevel 022 sociale huur	15,50	39,81	39,90	39,76	49,76
C2n004abk_	Blok C2 noordgevel 004 betaalbare koop	12,50	40,45	41,58	39,76	49,76
D2o008bv_k	Blok D2 oostgevel 008 vrije koop	21,50	39,83	40,03	39,73	49,73
C2n004abk_	Blok C2 noordgevel 004 betaalbare koop	15,50	40,38	41,52	39,68	49,68
D3o006vk_D	Blok D3 oostgevel 006 vrije koop	12,50	39,75	39,92	39,67	49,67
A4o010bbk_	Blok A4 oostgevel 010 betaalbare koop	30,50	39,72	39,83	39,67	49,67
D2z013bv_k	Blok D2 zuidgevel 013 vrije koop	30,50	39,71	39,91	39,60	49,60
A4z020abk_	Blok A4 zuidgevel 020 betaalbare koop	15,50	43,63	47,09	39,58	52,09
D2o009bv_k	Blok D2 oostgevel 009 vrije koop	27,50	39,67	39,90	39,56	49,56
C2o007abk_	Blok C2 oostgevel 007 betaalbare koop	12,50	40,35	41,62	39,55	49,55
A6n002avk_	Blok A6 noordgevel 002 vrije koop	6,50	43,89	47,45	39,54	52,45
D2o010bv_k	Blok D2 oostgevel 010 vrije koop	30,50	39,65	39,88	39,53	49,53
D3o006vk_E	Blok D3 oostgevel 006 vrije koop	15,50	39,57	39,74	39,48	49,48
D2o012bv_k	Blok D2 oostgevel 012 vrije koop	33,50	39,60	39,82	39,48	49,48
C2o007abk_	Blok C2 oostgevel 007 betaalbare koop	15,50	40,29	41,58	39,47	49,47
D2o008bv_k	Blok D2 oostgevel 008 vrije koop	24,50	39,51	39,72	39,40	49,40
A2z019ash_	Blok A2 zuidgevel 019 sociale huur	6,50	43,80	47,39	39,37	52,39
D2o011bv_k	Blok D2 oostgevel 011 vrije koop	33,50	39,44	39,66	39,33	49,33
C2n003abk_	Blok C2 noordgevel 003 betaalbare koop	12,50	39,93	41,02	39,26	49,26
C2n003abk_	Blok C2 noordgevel 003 betaalbare koop	15,50	39,86	40,97	39,18	49,18
D2z014bv_k	Blok D2 zuidgevel 014 vrije koop	27,50	39,28	39,48	39,18	49,18
D2o009bv_k	Blok D2 oostgevel 009 vrije koop	30,50	39,27	39,50	39,15	49,15
D2z013bv_k	Blok D2 zuidgevel 013 vrije koop	33,50	39,23	39,41	39,14	49,14

Alle getoonde dB-waarden zijn A-gewogen

Rekenresultaten gesorteerd op hoogste waarde
blok A LAr,LT

Alcedo
24-10488

Rapport: Resultatentabel
Model: M25a - Euromarkt Alphen aan den Rijn_geluidvanwege nieuwe voorzieningen-max. hoogtes app met stuwven
LAEq totaalresultaten voor toetspunten
Groep: LAr,LT
Groepsreductie: Nee

Naam Toetspunt	Omschrijving	Hoogte	Dag	Avond	Nacht	Etmaal
A4o011bbk_	Blok A4 oostgevel 011 betaalbare koop	27,50	39,20	39,36	39,11	49,11
A2z019ash_	Blok A2 zuidgevel 019 sociale huur	12,50	43,48	47,05	39,10	52,05
D2o010bvk_	Blok D2 oostgevel 010 vrije koop	33,50	39,19	39,41	39,08	49,08
D2o007bvk_	Blok D2 oostgevel 007 vrije koop	21,50	39,18	39,39	39,07	49,07
D2o008bvk_	Blok D2 oostgevel 008 vrije koop	27,50	39,16	39,38	39,04	49,04
C2o008abk_	Blok C2 oostgevel 008 betaalbare koop	6,50	39,82	41,11	39,00	49,00
C2o008abk_	Blok C2 oostgevel 008 betaalbare koop	9,50	39,83	41,13	38,99	48,99
D2o012bvk_	Blok D2 oostgevel 012 vrije koop	36,50	39,09	39,28	38,99	48,99
C2o008abk_	Blok C2 oostgevel 008 betaalbare koop	12,50	39,74	41,05	38,90	48,90
A2n002sh_F	Blok A2 noordgevel 002 sociale huur	18,50	38,93	39,06	38,86	48,86
D2o011bvk_	Blok D2 oostgevel 011 vrije koop	36,50	38,98	39,20	38,86	48,86
A6n002avk_	Blok A6 noordgevel 002 vrije koop	18,50	42,83	46,26	38,84	51,26
C2o008abk_	Blok C2 oostgevel 008 betaalbare koop	15,50	39,68	41,01	38,84	48,84
D2z014bvk_	Blok D2 zuidgevel 014 vrije koop	30,50	38,92	39,12	38,81	48,81
D2o007bvk_	Blok D2 oostgevel 007 vrije koop	24,50	38,90	39,13	38,78	48,78
D2o009bvk_	Blok D2 oostgevel 009 vrije koop	33,50	38,86	39,11	38,74	48,74
D2o008bvk_	Blok D2 oostgevel 008 vrije koop	30,50	38,80	39,03	38,68	48,68
D2z013bvk_	Blok D2 zuidgevel 013 vrije koop	36,50	38,77	38,94	38,68	48,68
A4o012bbk_	Blok A4 oostgevel 012 betaalbare koop	21,50	38,84	39,18	38,66	48,66
D2o010bvk_	Blok D2 oostgevel 010 vrije koop	36,50	38,75	38,97	38,64	48,64
A4o012bbk_	Blok A4 oostgevel 012 betaalbare koop	24,50	38,74	39,04	38,59	48,59
A2w022bsh_	Blok A2 westgevel 022 sociale huur	18,50	38,61	38,80	38,52	48,52
D2o012cvk_	Blok D2 oostgevel 012 vrije koop	39,50	38,61	38,82	38,51	48,51
D2o007bvk_	Blok D2 oostgevel 007 vrije koop	27,50	38,60	38,85	38,48	48,48
A4o011bbk_	Blok A4 oostgevel 011 betaalbare koop	30,50	38,56	38,74	38,47	48,47
A2z019ash_	Blok A2 zuidgevel 019 sociale huur	15,50	42,78	46,33	38,44	51,33
D2z014bvk_	Blok D2 zuidgevel 014 vrije koop	33,50	38,52	38,70	38,42	48,42
D2o011cvk_	Blok D2 oostgevel 011 vrije koop	39,50	38,50	38,70	38,40	48,40
D2o006bvk_	Blok D2 oostgevel 006 vrije koop	21,50	38,49	38,70	38,38	48,38
A2z019ash_	Blok A2 zuidgevel 019 sociale huur	3,00	42,74	46,32	38,34	51,32
D2o009bvk_	Blok D2 oostgevel 009 vrije koop	36,50	38,46	38,70	38,33	48,33
D2o008bvk_	Blok D2 oostgevel 008 vrije koop	33,50	38,43	38,67	38,30	48,30
C2o009abk_	Blok C2 oostgevel 009 betaalbare koop	12,50	39,15	40,49	38,28	48,28
A4z021abk_	Blok A4 zuidgevel 021 betaalbare koop	9,50	42,14	45,53	38,26	50,53
C2o009abk_	Blok C2 oostgevel 009 betaalbare koop	15,50	39,11	40,46	38,23	48,23
D2z013cvk_	Blok D2 zuidgevel 013 vrije koop	39,50	38,32	38,51	38,22	48,22
A6n003avk_	Blok A6 noordgevel 003 vrije koop	3,00	42,71	46,32	38,21	51,32
D2o010cvk_	Blok D2 oostgevel 010 vrije koop	39,50	38,30	38,49	38,19	48,19
D2o007bvk_	Blok D2 oostgevel 007 vrije koop	30,50	38,29	38,54	38,16	48,16
A4z021abk_	Blok A4 zuidgevel 021 betaalbare koop	6,50	42,02	45,41	38,14	50,41
D2o006bvk_	Blok D2 oostgevel 006 vrije koop	24,50	38,25	38,48	38,14	48,14
A4z021abk_	Blok A4 zuidgevel 021 betaalbare koop	12,50	42,00	45,39	38,13	50,39
D2o012cvk_	Blok D2 oostgevel 012 vrije koop	42,50	38,18	38,42	38,06	48,06
D2z014bvk_	Blok D2 zuidgevel 014 vrije koop	36,50	38,13	38,32	38,04	48,04
A2n003sh_F	Blok A2 noordgevel 003 sociale huur	18,50	38,04	38,18	37,97	47,97
D2o011cvk_	Blok D2 oostgevel 011 vrije koop	42,50	38,08	38,30	37,96	47,96
D2z015bvk_	Blok D2 zuidgevel 015 vrije koop	30,50	38,06	38,26	37,95	47,95
D2o008bvk_	Blok D2 oostgevel 008 vrije koop	36,50	38,06	38,30	37,93	47,93
C2n005abk_	Blok C2 noordgevel 005 betaalbare koop	3,00	38,61	39,73	37,92	47,92
C2n005abk_	Blok C2 noordgevel 005 betaalbare koop	6,50	38,62	39,76	37,92	47,92
D2o009cvk_	Blok D2 oostgevel 009 vrije koop	39,50	38,05	38,29	37,92	47,92
C2n005abk_	Blok C2 noordgevel 005 betaalbare koop	9,50	38,62	39,79	37,90	47,90
D2o006bvk_	Blok D2 oostgevel 006 vrije koop	27,50	38,00	38,24	37,87	47,87
C2o006abk_	Blok C2 oostgevel 006 betaalbare koop	6,50	38,58	39,78	37,83	47,83
C2o006abk_	Blok C2 oostgevel 006 betaalbare koop	9,50	38,59	39,81	37,83	47,83
D2o007bvk_	Blok D2 oostgevel 007 vrije koop	33,50	37,96	38,23	37,82	47,82
A4z021abk_	Blok A4 zuidgevel 021 betaalbare koop	15,50	41,66	45,04	37,81	50,04
C2o006abk_	Blok C2 oostgevel 006 betaalbare koop	3,00	38,53	39,72	37,79	47,79
C2o010abk_	Blok C2 oostgevel 010 betaalbare koop	9,50	38,67	40,03	37,78	47,78
D2z013cvk_	Blok D2 zuidgevel 013 vrije koop	42,50	37,89	38,11	37,78	47,78
C2o010abk_	Blok C2 oostgevel 010 betaalbare koop	6,50	38,65	40,00	37,77	47,77
D2o010cvk_	Blok D2 oostgevel 010 vrije koop	42,50	37,89	38,10	37,77	47,77
A4z021abk_	Blok A4 zuidgevel 021 betaalbare koop	3,00	41,61	44,99	37,75	49,99
A2n001sh_E	Blok A2 noordgevel 001 sociale huur	15,50	37,80	37,91	37,74	47,74
A4o012bbk_	Blok A4 oostgevel 012 betaalbare koop	27,50	37,93	38,27	37,74	47,74

Alle getoonde dB-waarden zijn A-gewogen

Rekenresultaten gesorteerd op hoogste waarde
blok A LAr,LT

Alcedo
24-10488

Rapport: Resultatentabel
Model: M25a - Euromarkt Alphen aan den Rijn_geluidvanwege nieuwe voorzieningen-max. hoogtes app met stuwven
LAr,LT
Groep: LAr,LT
Groepsreductie: Nee

Naam	Omschrijving	Hoogte	Dag	Avond	Nacht	Etmaal
D2z015bvk_	Blok D2 zuidgevel 015 vrije koop	33,50	37,79	37,96	37,71	47,71
C2o010abk_	Blok C2 oostgevel 010 betaalbare koop	12,50	38,58	39,95	37,69	47,69
C2o010abk_	Blok C2 oostgevel 010 betaalbare koop	15,50	38,54	39,92	37,65	47,65
D2o012cvk_	Blok D2 oostgevel 012 vrije koop	45,50	37,76	38,01	37,63	47,63
D2z014cvk_	Blok D2 zuidgevel 014 vrije koop	39,50	37,73	37,93	37,62	47,62
D2o006bvk_	Blok D2 oostgevel 006 vrije koop	30,50	37,73	38,00	37,59	47,59
D2o008cvk_	Blok D2 oostgevel 008 vrije koop	39,50	37,68	37,92	37,56	47,56
D2o011cvk_	Blok D2 oostgevel 011 vrije koop	45,50	37,67	37,91	37,54	47,54
D2o009cvk_	Blok D2 oostgevel 009 vrije koop	42,50	37,62	37,84	37,51	47,51
D2o007bvk_	Blok D2 oostgevel 007 vrije koop	36,50	37,66	37,96	37,50	47,50
C2n004abk_	Blok C2 noordgevel 004 betaalbare koop	6,50	38,10	39,20	37,42	47,42
C2n004abk_	Blok C2 noordgevel 004 betaalbare koop	9,50	38,11	39,24	37,41	47,41
D2z015bvk_	Blok D2 zuidgevel 015 vrije koop	36,50	37,46	37,62	37,37	47,37
D2o010cvk_	Blok D2 oostgevel 010 vrije koop	45,50	37,49	37,73	37,37	47,37
D2z013cvk_	Blok D2 zuidgevel 013 vrije koop	45,50	37,49	37,72	37,37	47,37
A4o012bbk_	Blok A4 oostgevel 012 betaalbare koop	30,50	37,49	37,84	37,31	47,31
A6n003bvk_	Blok A6 noordgevel 003 vrije koop	21,50	41,40	44,87	37,31	49,87
D2o006bvk_	Blok D2 oostgevel 006 vrije koop	33,50	37,45	37,72	37,30	47,30
A6n002avk_	Blok A6 noordgevel 002 vrije koop	3,00	41,68	45,26	37,26	50,26
D2z014cvk_	Blok D2 zuidgevel 014 vrije koop	42,50	37,36	37,58	37,24	47,24
D2o012cvk_	Blok D2 oostgevel 012 vrije koop	48,50	37,35	37,60	37,21	47,21
A4n005bbk_	Blok A4 noordgevel 005 betaalbare koop	30,50	37,23	37,31	37,20	47,20
C2o007abk_	Blok C2 oostgevel 007 betaalbare koop	6,50	37,98	39,23	37,19	47,19
C2o007abk_	Blok C2 oostgevel 007 betaalbare koop	9,50	38,00	39,27	37,19	47,19
C2n004abk_	Blok C2 noordgevel 004 betaalbare koop	3,00	37,88	39,02	37,18	47,18
D2o008cvk_	Blok D2 oostgevel 008 vrije koop	42,50	37,29	37,50	37,17	47,17
A4o011abk_	Blok A4 oostgevel 011 betaalbare koop	18,50	37,34	37,69	37,16	47,16
D2o007cvk_	Blok D2 oostgevel 007 vrije koop	39,50	37,32	37,63	37,16	47,16
A4n005bbk_	Blok A4 noordgevel 005 betaalbare koop	27,50	37,19	37,26	37,15	47,15
D2o009cvk_	Blok D2 oostgevel 009 vrije koop	45,50	37,25	37,48	37,12	47,12
D2o011cvk_	Blok D2 oostgevel 011 vrije koop	48,50	37,25	37,50	37,12	47,12
C2n005cbk_	Blok C2 noordgevel 005 betaalbare koop	21,50	37,87	39,08	37,11	47,11
A2n004sh_F	Blok A2 noordgevel 004 sociale huur	18,50	37,19	37,35	37,10	47,10
C2o006cbk_	Blok C2 oostgevel 006 betaalbare koop	21,50	37,89	39,13	37,10	47,10
D2z015cvk_	Blok D2 zuidgevel 015 vrije koop	39,50	37,13	37,31	37,03	47,03
A4w024cbk_	Blok A4 westgevel 024 betaalbare koop	21,50	37,06	37,16	37,02	47,02
D2o006bvk_	Blok D2 oostgevel 006 vrije koop	36,50	37,16	37,45	37,00	47,00
D2z014bvk_	Blok D2 zuidgevel 014 vrije koop	24,50	37,12	37,42	36,97	46,97
D2o010cvk_	Blok D2 oostgevel 010 vrije koop	48,50	37,11	37,36	36,97	46,97
C2n005cbk_	Blok C2 noordgevel 005 betaalbare koop	24,50	37,72	38,95	36,96	46,96
C2o006cbk_	Blok C2 oostgevel 006 betaalbare koop	24,50	37,75	39,00	36,95	46,95
D2z013cvk_	Blok D2 zuidgevel 013 vrije koop	48,50	37,07	37,30	36,95	46,95
C2n003abk_	Blok C2 noordgevel 003 betaalbare koop	6,50	37,57	38,65	36,91	46,91
C2n003abk_	Blok C2 noordgevel 003 betaalbare koop	9,50	37,58	38,69	36,91	46,91
D2z014cvk_	Blok D2 zuidgevel 014 vrije koop	45,50	36,99	37,23	36,86	46,86
D2z016bvk_	Blok D2 zuidgevel 016 vrije koop	33,50	36,90	37,06	36,82	46,82
D2o008cvk_	Blok D2 oostgevel 008 vrije koop	45,50	36,93	37,16	36,82	46,82
D2o007cvk_	Blok D2 oostgevel 007 vrije koop	42,50	36,98	37,27	36,82	46,82
D2o012cvk_	Blok D2 oostgevel 012 vrije koop	51,50	36,91	37,14	36,80	46,80
C2o007abk_	Blok C2 oostgevel 007 betaalbare koop	3,00	37,63	38,95	36,79	46,79
C2n005cbk_	Blok C2 noordgevel 005 betaalbare koop	27,50	37,56	38,79	36,78	46,78
C2o006cbk_	Blok C2 oostgevel 006 betaalbare koop	27,50	37,58	38,84	36,78	46,78
D2o009cvk_	Blok D2 oostgevel 009 vrije koop	48,50	36,88	37,13	36,75	46,75
A4n005bbk_	Blok A4 noordgevel 005 betaalbare koop	24,50	36,78	36,87	36,74	46,74
D2o011cvk_	Blok D2 oostgevel 011 vrije koop	51,50	36,86	37,10	36,73	46,73
D2z016bvk_	Blok D2 zuidgevel 016 vrije koop	36,50	36,81	36,99	36,71	46,71
A4w024cbk_	Blok A4 westgevel 024 betaalbare koop	24,50	36,75	36,84	36,70	46,70
D2o006cvk_	Blok D2 oostgevel 006 vrije koop	39,50	36,85	37,14	36,70	46,70
C2n004cbk_	Blok C2 noordgevel 004 betaalbare koop	21,50	37,39	38,56	36,66	46,66
D2z015cvk_	Blok D2 zuidgevel 015 vrije koop	42,50	36,77	36,96	36,66	46,66
A4w024cbk_	Blok A4 westgevel 024 betaalbare koop	27,50	36,67	36,77	36,62	46,62
A6n001avk_	Blok A6 noordgevel 001 vrije koop	12,50	40,96	44,52	36,61	49,52
D2o010cvk_	Blok D2 oostgevel 010 vrije koop	51,50	36,72	36,98	36,59	46,59
D2z013cvk_	Blok D2 zuidgevel 013 vrije koop	51,50	36,65	36,84	36,55	46,55
C2o007cbk_	Blok C2 oostgevel 007 betaalbare koop	21,50	37,36	38,65	36,54	46,54

Alle getoonde dB-waarden zijn A-gewogen

Rekenresultaten gesorteerd op hoogste waarde
blok A LAr,LT

Alcedo
24-10488

Rapport: Resultatentabel
Model: M25a - Euromarkt Alphen aan den Rijn_geluidvanwege nieuwe voorzieningen-max. hoogtes app met stuwven
LAEq totaalresultaten voor toetspunten
Groep: LAr,LT
Groepsreductie: Nee

Naam Toetspunt	Omschrijving	Hoogte	Dag	Avond	Nacht	Etmaal
C2n004cbk_	Blok C2 noordgevel 004 betaalbare koop	24,50	37,26	38,45	36,53	46,53
D2z014cvk_	Blok D2 zuidgevel 014 vrije koop	48,50	36,61	36,85	36,49	46,49
A6n001avk_	Blok A6 noordgevel 001 vrije koop	9,50	40,85	44,42	36,47	49,42
A4w023cbk_	Blok A4 westgevel 023 betaalbare koop	21,50	36,53	36,66	36,47	46,47
D2o007cvk_	Blok D2 oostgevel 007 vrije koop	45,50	36,61	36,88	36,47	46,47
D2o008cvk_	Blok D2 oostgevel 008 vrije koop	48,50	36,59	36,84	36,46	46,46
A4w024cbk_	Blok A4 westgevel 024 betaalbare koop	30,50	36,50	36,60	36,45	46,45
D2z016cvk_	Blok D2 zuidgevel 016 vrije koop	39,50	36,54	36,73	36,44	46,44
C2n003abk_	Blok C2 noordgevel 003 betaalbare koop	3,00	37,15	38,30	36,43	46,43
A6n002bvk_	Blok A6 noordgevel 002 vrije koop	21,50	40,58	44,08	36,41	49,08
BD005_C	Bestaand Davinci	19,50	36,69	37,21	36,41	46,41
D2o006cvk_	Blok D2 oostgevel 006 vrije koop	42,50	36,56	36,87	36,40	46,40
C2o007cbk_	Blok C2 oostgevel 007 betaalbare koop	24,50	37,22	38,52	36,39	46,39
D2o009cvk_	Blok D2 oostgevel 009 vrije koop	51,50	36,51	36,76	36,38	46,38
BD005_B	Bestaand Davinci	16,50	36,66	37,18	36,38	46,38
A4n001bbk_	Blok A6 noordgevel 001 betaalbare koop	21,50	36,43	36,53	36,37	46,37
C2n004cbk_	Blok C2 noordgevel 004 betaalbare koop	27,50	37,11	38,31	36,36	46,36
A2n005sh_F	Blok A2 noordgevel 005 sociale huur	18,50	36,44	36,62	36,35	46,35
D2z015cvk_	Blok D2 zuidgevel 015 vrije koop	45,50	36,44	36,65	36,33	46,33
A4w023cbk_	Blok A4 westgevel 023 betaalbare koop	24,50	36,36	36,47	36,30	46,30
A4w022cbk_	Blok A4 westgevel 022 betaalbare koop	21,50	36,38	36,59	36,28	46,28
BD005_D	Bestaand Davinci	22,50	36,57	37,09	36,28	46,28
A4n001bbk_	Blok A6 noordgevel 001 betaalbare koop	24,50	36,33	36,43	36,27	46,27
C2o007cbk_	Blok C2 oostgevel 007 betaalbare koop	27,50	37,08	38,39	36,25	46,25
A2n002sh_E	Blok A2 noordgevel 002 sociale huur	15,50	36,32	36,46	36,24	46,24
A4n001bbk_	Blok A6 noordgevel 001 betaalbare koop	27,50	36,24	36,35	36,19	46,19
C2n003cbk_	Blok C2 noordgevel 003 betaalbare koop	21,50	36,90	38,04	36,19	46,19
BD003_C	Bestaand Davinci	19,50	36,37	36,74	36,17	46,17
D2o007cvk_	Blok D2 oostgevel 007 vrije koop	48,50	36,30	36,59	36,15	46,15
A4w023cbk_	Blok A4 westgevel 023 betaalbare koop	27,50	36,20	36,32	36,14	46,14
D2o008cvk_	Blok D2 oostgevel 008 vrije koop	51,50	36,26	36,52	36,12	46,12
A6n001avk_	Blok A6 noordgevel 001 vrije koop	15,50	40,37	43,90	36,11	48,90
D2z014cvk_	Blok D2 zuidgevel 014 vrije koop	51,50	36,21	36,41	36,11	46,11
D2z016cvk_	Blok D2 zuidgevel 016 vrije koop	42,50	36,22	36,43	36,11	46,11
BD003_B	Bestaand Davinci	16,50	36,31	36,68	36,11	46,11
A4w022cbk_	Blok A4 westgevel 022 betaalbare koop	24,50	36,18	36,36	36,09	46,09
D2o006cvk_	Blok D2 oostgevel 006 vrije koop	45,50	36,23	36,51	36,08	46,08
BD005_E	Bestaand Davinci	25,50	36,37	36,90	36,08	46,08
C2n003cbk_	Blok C2 noordgevel 003 betaalbare koop	24,50	36,78	37,93	36,06	46,06
BD003_D	Bestaand Davinci	22,50	36,24	36,62	36,04	46,04
C2o008cbk_	Blok C2 oostgevel 008 betaalbare koop	21,50	36,85	38,16	36,01	46,01
D2z015cvk_	Blok D2 zuidgevel 015 vrije koop	48,50	36,09	36,29	35,99	45,99
A4n001bbk_	Blok A6 noordgevel 001 betaalbare koop	30,50	36,04	36,14	35,98	45,98
A4w022cbk_	Blok A4 westgevel 022 betaalbare koop	27,50	36,02	36,21	35,93	45,93
C2o009abk_	Blok C2 oostgevel 009 betaalbare koop	9,50	36,78	38,13	35,91	45,91
C2n003cbk_	Blok C2 noordgevel 003 betaalbare koop	27,50	36,64	37,81	35,91	45,91
C2o008abk_	Blok C2 oostgevel 008 betaalbare koop	3,00	36,84	38,29	35,89	45,89
C2o009abk_	Blok C2 oostgevel 009 betaalbare koop	6,50	36,75	38,07	35,89	45,89
C2o008cbk_	Blok C2 oostgevel 008 betaalbare koop	24,50	36,72	38,05	35,87	45,87
BD005_F	Bestaand Davinci	28,50	36,15	36,67	35,86	45,86
A6n001avk_	Blok A6 noordgevel 001 vrije koop	6,50	40,24	43,82	35,84	48,82
D2z017bvk_	Blok D2 zuidgevel 017 vrije koop	36,50	35,91	36,08	35,83	45,83
A4n004bbk_	Blok A4 noordgevel 004 betaalbare koop	27,50	35,87	35,97	35,82	45,82
D2o007cvk_	Blok D2 oostgevel 007 vrije koop	51,50	35,98	36,29	35,82	45,82
D2z016cvk_	Blok D2 zuidgevel 016 vrije koop	45,50	35,92	36,14	35,81	45,81
D2z017cvk_	Blok D2 zuidgevel 017 vrije koop	39,50	35,90	36,07	35,81	45,81
D2o006cvk_	Blok D2 oostgevel 006 vrije koop	48,50	35,94	36,24	35,78	45,78
C2o008cbk_	Blok C2 oostgevel 008 betaalbare koop	27,50	36,61	37,93	35,75	45,75
A2z018ash_	Blok A2 zuidgevel 018 sociale huur	9,50	40,07	43,63	35,72	48,63
A4n004bbk_	Blok A4 noordgevel 004 betaalbare koop	30,50	35,77	35,88	35,72	45,72
A4n002bbk_	Blok A4 noordgevel 002 betaalbare koop	24,50	35,76	35,87	35,71	45,71
BD003_E	Bestaand Davinci	25,50	35,92	36,32	35,70	45,70
A2z018ash_	Blok A2 zuidgevel 018 sociale huur	12,50	40,02	43,58	35,68	48,58
A6z011bvk_	Blok A6 zuidgevel 011 vrije koop	21,50	35,76	35,93	35,68	45,68
A6n003bvk_	Blok A6 noordgevel 003 vrije koop	24,50	39,86	43,37	35,65	48,37

Alle getoonde dB-waarden zijn A-gewogen

Rekenresultaten gesorteerd op hoogste waarde
blok A LAr,LT

Alcedo
24-10488

Rapport: Resultatentabel
Model: M25a - Euromarkt Alphen aan den Rijn_geluidvanwege nieuwe voorzieningen-max. hoogtes app met stuwven
LAEq totaalresultaten voor toetspunten
Groep: LAr,LT
Groepsreductie: Nee

Naam Toetspunt	Omschrijving	Hoogte	Dag	Avond	Nacht	Etmaal
D2z015cvk_	Blok D2 zuidgevel 015 vrije koop	51,50	35,73	35,89	35,64	45,64
A4n005bbk_	Blok A4 noordgevel 005 betaalbare koop	21,50	35,68	35,77	35,63	45,63
A2n006sh_F	Blok A2 noordgevel 006 sociale huur	18,50	35,72	35,94	35,61	45,61
A4n002bbk_	Blok A4 noordgevel 002 betaalbare koop	27,50	35,65	35,76	35,59	45,59
A4n003bbk_	Blok A4 noordgevel 003 betaalbare koop	24,50	35,63	35,74	35,58	45,58
A6z011bvk_	Blok A6 zuidgevel 011 vrije koop	36,50	35,66	35,83	35,58	45,58
A6z011bvk_	Blok A6 zuidgevel 011 vrije koop	24,50	35,66	35,83	35,57	45,57
A6w012bvk_	Blok A6 westgevel 012 vrije koop	24,50	35,60	35,68	35,56	45,56
A2z018ash_	Blok A2 zuidgevel 018 sociale huur	6,50	39,90	43,47	35,55	48,47
A4w023cbk_	Blok A4 westgevel 023 betaalbare koop	30,50	35,62	35,74	35,55	45,55
A4n004bbk_	Blok A4 noordgevel 004 betaalbare koop	24,50	35,60	35,70	35,55	45,55
D2z017cvk_	Blok D2 zuidgevel 017 vrije koop	42,50	35,65	35,83	35,55	45,55
BD006_A	Bestaand Davinci	31,50	35,84	36,37	35,55	45,55
A4n003bbk_	Blok A4 noordgevel 003 betaalbare koop	27,50	35,59	35,69	35,53	45,53
A6w012bvk_	Blok A6 westgevel 012 vrije koop	21,50	35,54	35,62	35,50	45,50
C2o009cbk_	Blok C2 oostgevel 009 betaalbare koop	21,50	36,34	37,66	35,50	45,50
D2z016cvk_	Blok D2 zuidgevel 016 vrije koop	48,50	35,61	35,81	35,50	45,50
D2o006cvk_	Blok D2 oostgevel 006 vrije koop	51,50	35,66	35,98	35,49	45,49
A6n001avk_	Blok A6 noordgevel 001 vrije koop	18,50	39,74	43,27	35,48	48,27
D2z015bvk_	Blok D2 zuidgevel 015 vrije koop	27,50	35,67	36,02	35,48	45,48
A6z011bvk_	Blok A6 zuidgevel 011 vrije koop	27,50	35,56	35,72	35,47	45,47
A2z018ash_	Blok A2 zuidgevel 018 sociale huur	15,50	39,79	43,34	35,46	48,34
A6w012bvk_	Blok A6 westgevel 012 vrije koop	27,50	35,48	35,56	35,44	45,44
BD003_F	Bestaand Davinci	28,50	35,65	36,05	35,43	45,43
A6w012bvk_	Blok A6 westgevel 012 vrije koop	33,50	35,45	35,54	35,41	45,41
A6z011bvk_	Blok A6 zuidgevel 011 vrije koop	30,50	35,47	35,64	35,39	45,39
A2n003sh_E	Blok A2 noordgevel 003 sociale huur	15,50	35,45	35,62	35,37	45,37
A6z011bvk_	Blok A6 zuidgevel 011 vrije koop	33,50	35,46	35,63	35,37	45,37
C2o009cbk_	Blok C2 oostgevel 009 betaalbare koop	24,50	36,20	37,54	35,35	45,35
A4n002bbk_	Blok A4 noordgevel 002 betaalbare koop	30,50	35,39	35,50	35,33	45,33
A6z009bvk_	Blok A6 zuidgevel 009 vrije koop	27,50	35,40	35,57	35,31	45,31
A6z010bvk_	Blok A6 zuidgevel 010 vrije koop	24,50	35,39	35,57	35,30	45,30
A6z009bvk_	Blok A6 zuidgevel 009 vrije koop	24,50	35,39	35,58	35,30	45,30
BD006_B	Bestaand Davinci	34,50	35,59	36,12	35,30	45,30
A2z018ash_	Blok A2 zuidgevel 018 sociale huur	3,00	39,63	43,19	35,29	48,19
A6w012bvk_	Blok A6 westgevel 012 vrije koop	30,50	35,34	35,42	35,29	45,29
D2z017cvk_	Blok D2 zuidgevel 017 vrije koop	45,50	35,38	35,56	35,28	45,28
A4w022cbk_	Blok A4 westgevel 022 betaalbare koop	30,50	35,36	35,55	35,26	45,26
A4n003bbk_	Blok A4 noordgevel 003 betaalbare koop	30,50	35,32	35,44	35,26	45,26
A6z009bvk_	Blok A6 zuidgevel 009 vrije koop	30,50	35,34	35,50	35,25	45,25
Bw034cYTC_	Blok B westgevel 034 YTC	9,50	35,66	36,40	35,24	45,24
C2o009cbk_	Blok C2 oostgevel 009 betaalbare koop	27,50	36,11	37,45	35,24	45,24
Bw034cYTC_	Blok B westgevel 034 YTC	12,50	35,70	36,52	35,23	45,23
A6z010bvk_	Blok A6 zuidgevel 010 vrije koop	27,50	35,31	35,49	35,22	45,22
BD004_A	Bestaand Davinci	31,50	35,43	35,82	35,22	45,22
A4n002bbk_	Blok A4 noordgevel 002 betaalbare koop	21,50	35,27	35,38	35,21	45,21
Bw034cYTC_	Blok B westgevel 034 YTC	15,50	35,74	36,66	35,20	45,20
A6w013bvk_	Blok A6 westgevel 013 vrije koop	24,50	35,23	35,30	35,20	45,20
A6z009bvk_	Blok A6 zuidgevel 009 vrije koop	33,50	35,26	35,43	35,18	45,18
D2z016cvk_	Blok D2 zuidgevel 016 vrije koop	51,50	35,26	35,43	35,18	45,18
A6z010bvk_	Blok A6 zuidgevel 010 vrije koop	30,50	35,24	35,42	35,15	45,15
A6w013bvk_	Blok A6 westgevel 013 vrije koop	21,50	35,15	35,22	35,12	45,12
A6w013bvk_	Blok A6 westgevel 013 vrije koop	33,50	35,14	35,22	35,11	45,11
A6z009bvk_	Blok A6 zuidgevel 009 vrije koop	36,50	35,19	35,36	35,11	45,11
A6w013bvk_	Blok A6 westgevel 013 vrije koop	27,50	35,13	35,20	35,09	45,09
A6z010bvk_	Blok A6 zuidgevel 010 vrije koop	33,50	35,18	35,36	35,09	45,09
A6z010bvk_	Blok A6 zuidgevel 010 vrije koop	36,50	35,18	35,36	35,09	45,09
D2z017cvk_	Blok D2 zuidgevel 017 vrije koop	48,50	35,10	35,27	35,01	45,01
A6w013bvk_	Blok A6 westgevel 013 vrije koop	30,50	35,00	35,08	34,97	44,97
C2o010cbk_	Blok C2 oostgevel 010 betaalbare koop	21,50	35,81	37,15	34,95	44,95
A4n005abk_	Blok A4 noordgevel 005 betaalbare koop	18,50	35,00	35,11	34,94	44,94
A2n007sh_F	Blok A2 noordgevel 007 sociale huur	18,50	35,01	35,25	34,88	44,88
BD004_B	Bestaand Davinci	34,50	35,08	35,45	34,88	44,88
C2o010cbk_	Blok C2 oostgevel 010 betaalbare koop	24,50	35,72	37,07	34,85	44,85
A6w014bvk_	Blok A6 westgevel 014 vrije koop	24,50	34,85	34,92	34,82	44,82

Alle getoonde dB-waarden zijn A-gewogen

Rekenresultaten gesorteerd op hoogste waarde
blok A LAr,LT

Alcedo
24-10488

Rapport: Resultatentabel
Model: M25a - Euromarkt Alphen aan den Rijn_geluidvanwege nieuwe voorzieningen-max. hoogtes app met stuwven
LAr,LT
Groep: LAr,LT
Groepsreductie: Nee

Naam	Omschrijving	Hoogte	Dag	Avond	Nacht	Etmaal
A4o012abk_	Blok A4 oostgevel 012 betaalbare koop	18,50	35,22	35,95	34,81	44,81
D3o019vk_D	Blok D3 zuidgevel 019 vrije koop	12,50	34,99	35,32	34,81	44,81
A6w014bvk_	Blok A6 westgevel 014 vrije koop	33,50	34,82	34,89	34,79	44,79
C2o010cbk_	Blok C2 oostgevel 010 betaalbare koop	27,50	35,64	37,00	34,77	44,77
A6n001avk_	Blok A6 noordgevel 001 vrije koop	3,00	39,17	42,75	34,76	47,75
A6w014bvk_	Blok A6 westgevel 014 vrije koop	27,50	34,76	34,84	34,73	44,73
A6w014bvk_	Blok A6 westgevel 014 vrije koop	21,50	34,75	34,83	34,72	44,72
D2z017cvk_	Blok D2 zuidgevel 017 vrije koop	51,50	34,79	34,94	34,71	44,71
A6z010bvk_	Blok A6 zuidgevel 010 vrije koop	21,50	34,81	35,01	34,70	44,70
A6w012avk_	Blok A6 westgevel 012 vrije koop	18,50	34,72	34,81	34,67	44,67
D2z016bvk_	Blok D2 zuidgevel 016 vrije koop	30,50	34,85	35,17	34,67	44,67
C3o001mh_B	Blok C3 oostgevel 001 midden huur	6,50	35,55	36,91	34,66	44,66
C3o001mh_C	Blok C3 oostgevel 001 midden huur	9,50	35,54	36,91	34,65	44,65
Bn002aYTC_	Blok B noordgevel 002 YTC	6,50	36,97	39,61	34,62	44,62
C3o001mh_D	Blok C3 oostgevel 001 midden huur	12,50	35,51	36,89	34,62	44,62
A6w014bvk_	Blok A6 westgevel 014 vrije koop	30,50	34,66	34,73	34,62	44,62
C3o001mh_E	Blok C3 oostgevel 001 midden huur	15,50	35,49	36,87	34,60	44,60
Bw033bYTC_	Blok B westgevel 033 YTC	12,50	35,04	35,82	34,59	44,59
D3o021vk_D	Blok D3 zuidgevel 021 vrije koop	12,50	34,68	34,85	34,59	44,59
Bn002aYTC_	Blok B noordgevel 002 YTC	12,50	36,90	39,53	34,58	44,58
Bw033bYTC_	Blok B westgevel 033 YTC	9,50	34,98	35,67	34,58	44,58
Bw033bYTC_	Blok B westgevel 033 YTC	15,50	35,09	35,99	34,57	44,57
Bn002aYTC_	Blok B noordgevel 002 YTC	9,50	36,88	39,51	34,56	44,56
Bn002aYTC_	Blok B noordgevel 002 YTC	15,50	36,87	39,48	34,56	44,56
A2n004sh_E	Blok A2 noordgevel 004 sociale huur	15,50	34,65	34,83	34,55	44,55
D3o020vk_D	Blok D3 zuidgevel 020 vrije koop	12,50	34,66	34,86	34,55	44,55
A6n002bvk_	Blok A6 noordgevel 002 vrije koop	24,50	38,73	42,25	34,50	47,25
Bn002cYTC_	Blok B noordgevel 002 YTC	21,50	36,62	39,11	34,49	44,49
Bn003aYTC_	Blok B noordgevel 003 YTC	6,50	36,94	39,66	34,47	44,66
A6w015bvk_	Blok A6 westgevel 015 vrije koop	33,50	34,50	34,57	34,46	44,46
Bn003aYTC_	Blok B noordgevel 003 YTC	12,50	36,90	39,61	34,45	44,61
Bn003aYTC_	Blok B noordgevel 003 YTC	15,50	36,88	39,57	34,45	44,57
Bn003aYTC_	Blok B noordgevel 003 YTC	9,50	36,90	39,61	34,44	44,61
Bn003cYTC_	Blok B noordgevel 003 YTC	21,50	36,57	39,10	34,39	44,39
A6w015bvk_	Blok A6 westgevel 015 vrije koop	27,50	34,40	34,48	34,36	44,36
Bn002cYTC_	Blok B noordgevel 002 YTC	24,50	36,40	38,83	34,36	44,36
D3o022vk_D	Blok D3 zuidgevel 022 vrije koop	12,50	34,42	34,58	34,33	44,33
A6w015bvk_	Blok A6 westgevel 015 vrije koop	21,50	34,35	34,44	34,31	44,31
A4n001abk_	Blok A4 noordgevel 001 betaalbare koop	18,50	34,37	34,50	34,30	44,30
A6o008bvk_	Blok A6 oostgevel 008 vrije koop	27,50	34,46	34,79	34,28	44,28
A6o008bvk_	Blok A6 oostgevel 008 vrije koop	30,50	34,44	34,75	34,28	44,28
Bn003cYTC_	Blok B noordgevel 003 YTC	24,50	36,38	38,86	34,28	44,28
A4n003bbk_	Blok A4 noordgevel 003 betaalbare koop	21,50	34,34	34,48	34,27	44,27
A6w015bvk_	Blok A6 westgevel 015 vrije koop	30,50	34,31	34,38	34,27	44,27
A6n003bvk_	Blok A6 noordgevel 003 vrije koop	27,50	38,52	42,04	34,27	47,04
A6w015bvk_	Blok A6 westgevel 015 vrije koop	24,50	34,26	34,34	34,22	44,22
C2o010abk_	Blok C2 oostgevel 010 betaalbare koop	3,00	35,32	36,94	34,21	44,21
A6o008bvk_	Blok A6 oostgevel 008 vrije koop	33,50	34,36	34,66	34,20	44,20
A6w013avk_	Blok A6 westgevel 013 vrije koop	18,50	34,21	34,29	34,17	44,17
A6o008bvk_	Blok A6 oostgevel 008 vrije koop	24,50	34,34	34,70	34,15	44,15
A6o007bvk_	Blok A6 oostgevel 007 vrije koop	27,50	34,35	34,75	34,14	44,14
A6o007bvk_	Blok A6 oostgevel 007 vrije koop	30,50	34,32	34,68	34,13	44,13
Bw034aYTC_	Blok B westgevel 034 YTC	3,00	34,75	35,80	34,11	44,11
Bn002aYTC_	Blok B noordgevel 002 YTC	3,00	36,61	39,35	34,11	44,35
A6w016bvk_	Blok A6 westgevel 016 vrije koop	33,50	34,15	34,23	34,11	44,11
C3o002mh_B	Blok C3 oostgevel 002 midden huur	6,50	35,00	36,38	34,09	44,09
C3o002mh_C	Blok C3 oostgevel 002 midden huur	9,50	34,99	36,38	34,08	44,08
C3o002mh_D	Blok C3 oostgevel 002 midden huur	12,50	34,97	36,36	34,06	44,06
A6o008bvk_	Blok A6 oostgevel 008 vrije koop	36,50	34,21	34,52	34,05	44,05
A6o007bvk_	Blok A6 oostgevel 007 vrije koop	33,50	34,23	34,59	34,04	44,04
C3o002mh_E	Blok C3 oostgevel 002 midden huur	15,50	34,94	36,34	34,03	44,03
Bw032bYTC_	Blok B westgevel 032 YTC	12,50	34,48	35,29	34,00	44,00
A6o007bvk_	Blok A6 oostgevel 007 vrije koop	24,50	34,22	34,64	34,00	44,00
Bw032bYTC_	Blok B westgevel 032 YTC	15,50	34,53	35,44	33,99	43,99
A6w016bvk_	Blok A6 westgevel 016 vrije koop	27,50	34,02	34,11	33,97	43,97

Alle getoonde dB-waarden zijn A-gewogen

Rekenresultaten gesorteerd op hoogste waarde
blok A LAr,LT

Alcedo
24-10488

Rapport: Resultatentabel
Model: M25a - Euromarkt Alphen aan den Rijn_geluidvanwege nieuwe voorzieningen-max. hoogtes app met stuwven
LAEq totaalresultaten voor toetspunten
Groep: LAr,LT
Groepsreductie: Nee

Naam						
Toetspunt	Omschrijving	Hoogte	Dag	Avond	Nacht	Etmaal
Bn003aYTC_	Blok B noordgevel 003 YTC	3,00	36,58	39,40	33,94	44,40
Bw032bYTC_	Blok B westgevel 032 YTC	9,50	34,31	34,97	33,94	43,94
A6o006bvk_	Blok A6 oostgevel 006 vrije koop	27,50	34,22	34,71	33,94	43,94
A6o006bvk_	Blok A6 oostgevel 006 vrije koop	30,50	34,17	34,62	33,93	43,93
D3o019vk_C	Blok D3 zuidgevel 019 vrije koop	9,50	34,11	34,50	33,91	43,91
A6n001bvk_	Blok A6 noordgevel 001 vrije koop	21,50	38,14	41,66	33,91	46,66
A6w016bvk_	Blok A6 westgevel 016 vrije koop	21,50	33,94	34,04	33,89	43,89
A6w016bvk_	Blok A6 westgevel 016 vrije koop	30,50	33,94	34,03	33,89	43,89
A2z017ash_	Blok A2 zuidgevel 017 sociale huur	9,50	38,19	41,74	33,88	46,74
A6o007bvk_	Blok A6 oostgevel 007 vrije koop	36,50	34,08	34,44	33,88	43,88
A2z017ash_	Blok A2 zuidgevel 017 sociale huur	12,50	38,15	41,70	33,85	46,70
A6o006bvk_	Blok A6 oostgevel 006 vrije koop	33,50	34,08	34,53	33,84	43,84
A2n005sh_E	Blok A2 noordgevel 005 sociale huur	15,50	33,95	34,16	33,83	43,83
D3o019vk_B	Blok D3 zuidgevel 019 vrije koop	6,50	34,02	34,41	33,81	43,81
A6w016bvk_	Blok A6 westgevel 016 vrije koop	24,50	33,86	33,96	33,81	43,81
A6o006bvk_	Blok A6 oostgevel 006 vrije koop	24,50	34,10	34,61	33,81	43,81
C2n002abk_	Blok C2 noordgevel 002 betaalbare koop	12,50	35,55	37,76	33,80	43,80
C2n002abk_	Blok C2 noordgevel 002 betaalbare koop	15,50	35,55	37,77	33,80	43,80
D3o019vk_A	Blok D3 zuidgevel 019 vrije koop	3,00	34,00	34,38	33,79	43,79
A2z017ash_	Blok A2 zuidgevel 017 sociale huur	6,50	38,09	41,64	33,78	46,64
A4n004bbk_	Blok A4 noordgevel 004 betaalbare koop	21,50	33,83	33,96	33,76	43,76
D2z017bvk_	Blok D2 zuidgevel 017 vrije koop	33,50	33,86	34,10	33,73	43,73
A2z017ash_	Blok A2 zuidgevel 017 sociale huur	15,50	38,02	41,56	33,72	46,56
A2z017ash_	Blok A2 zuidgevel 017 sociale huur	3,00	38,01	41,56	33,71	46,56
A5n001vk_D	Blok A5 noordgevel 001 vrije koop	12,50	37,85	41,35	33,68	46,35
A6o006bvk_	Blok A6 oostgevel 006 vrije koop	36,50	33,92	34,38	33,68	43,68
A6w014avk_	Blok A6 westgevel 014 vrije koop	18,50	33,71	33,79	33,67	43,67
A6o005bvk_	Blok A6 oostgevel 005 vrije koop	27,50	34,03	34,70	33,65	43,65
A6o005bvk_	Blok A6 oostgevel 005 vrije koop	30,50	33,98	34,61	33,63	43,63
A5n001vk_C	Blok A5 noordgevel 001 vrije koop	9,50	37,79	41,29	33,60	46,29
C3o003mh_B	Blok C3 oostgevel 003 midden huur	6,50	34,50	35,90	33,58	43,58
C3o003mh_C	Blok C3 oostgevel 003 midden huur	9,50	34,49	35,89	33,57	43,57
A5n001vk_E	Blok A5 noordgevel 001 vrije koop	15,50	37,68	41,16	33,55	46,16
C3o003mh_D	Blok C3 oostgevel 003 midden huur	12,50	34,47	35,88	33,55	43,55
D3o020vk_C	Blok D3 zuidgevel 020 vrije koop	9,50	33,66	33,89	33,54	43,54
A6o005bvk_	Blok A6 oostgevel 005 vrije koop	33,50	33,88	34,50	33,54	43,54
A6o005bvk_	Blok A6 oostgevel 005 vrije koop	24,50	33,93	34,63	33,53	43,53
C3o003mh_E	Blok C3 oostgevel 003 midden huur	15,50	34,44	35,85	33,52	43,52
D3o019vk_E	Blok D3 zuidgevel 019 vrije koop	15,50	33,73	34,20	33,47	43,47
Bw031bYTC_	Blok B westgevel 031 YTC	12,50	33,95	34,80	33,46	43,46
Bw031bYTC_	Blok B westgevel 031 YTC	15,50	34,01	34,96	33,45	43,45
D3o020vk_B	Blok D3 zuidgevel 020 vrije koop	6,50	33,56	33,79	33,44	43,44
D3o020vk_A	Blok D3 zuidgevel 020 vrije koop	3,00	33,53	33,76	33,41	43,41
A2w021ash_	Blok A2 westgevel 021 sociale huur	18,50	33,69	34,23	33,40	43,40
Bw029bYTC_	Blok B westgevel 029 YTC	15,50	33,88	34,72	33,39	43,39
A6o005bvk_	Blok A6 oostgevel 005 vrije koop	36,50	33,72	34,33	33,38	43,38
A6n002bvk_	Blok A6 noordgevel 002 vrije koop	27,50	37,62	41,15	33,36	46,15
Bw031bYTC_	Blok B westgevel 031 YTC	9,50	33,71	34,41	33,32	43,32
C3o001mh_A	Blok C3 oostgevel 001 midden huur	3,00	34,46	36,13	33,31	43,31
A5n001vk_B	Blok A5 noordgevel 001 vrije koop	6,50	37,48	40,98	33,29	45,98
A6o008bvk_	Blok A6 oostgevel 008 vrije koop	21,50	33,52	33,98	33,27	43,27
D2o012avk_	Blok D2 oostgevel 012 vrije koop	18,50	33,52	34,04	33,24	43,24
A6z009bvk_	Blok A6 zuidgevel 009 vrije koop	21,50	33,37	33,66	33,22	43,22
D3o021vk_C	Blok D3 zuidgevel 021 vrije koop	9,50	33,28	33,47	33,18	43,18
A6w015avk_	Blok A6 westgevel 015 vrije koop	18,50	33,22	33,32	33,17	43,17
Bw034cYTC_	Blok B westgevel 034 YTC	6,50	34,00	35,32	33,16	43,16
A6n003bvk_	Blok A6 noordgevel 003 vrije koop	30,50	37,44	40,98	33,16	45,98
A6o004bvk_	Blok A6 oostgevel 004 vrije koop	27,50	33,78	34,83	33,14	43,14
A6o004bvk_	Blok A6 oostgevel 004 vrije koop	30,50	33,75	34,75	33,14	43,14
A6o007bvk_	Blok A6 oostgevel 007 vrije koop	21,50	33,41	33,94	33,12	43,12
A2n006sh_E	Blok A2 noordgevel 006 sociale huur	15,50	33,25	33,51	33,11	43,11
D3o020vk_E	Blok D3 zuidgevel 020 vrije koop	15,50	33,27	33,58	33,11	43,11
D3o021vk_B	Blok D3 zuidgevel 021 vrije koop	6,50	33,16	33,35	33,06	43,06
A6n001bvk_	Blok A6 noordgevel 001 vrije koop	24,50	37,28	40,80	33,06	45,80
A6o004bvk_	Blok A6 oostgevel 004 vrije koop	33,50	33,64	34,61	33,06	43,06

Alle getoonde dB-waarden zijn A-gewogen

Rekenresultaten gesorteerd op hoogste waarde
blok A LAr,LT

Alcedo
24-10488

Rapport: Resultatentabel
Model: M25a - Euromarkt Alphen aan den Rijn_geluidvanwege nieuwe voorzieningen-max. hoogtes app met stuwven
LAr,LT
Groep: LAr,LT
Groepsreductie: Nee

Naam	Omschrijving	Hoogte	Dag	Avond	Nacht	Etmaal
Bw028bYTC_	Blok B westgevel 028 YTC	15,50	33,52	34,34	33,04	43,04
BD001_C	Bestaand Davinci	19,50	33,13	33,32	33,03	43,03
BD001_D	Bestaand Davinci	22,50	33,11	33,32	33,00	43,00
D2o011avk_	Blok D2 oostgevel 011 vrije koop	18,50	33,29	33,86	32,97	42,97
Bw030bYTC_	Blok B westgevel 030 YTC	12,50	33,47	34,35	32,95	42,95
Bw030bYTC_	Blok B westgevel 030 YTC	15,50	33,52	34,49	32,94	42,94
A6o006bv_k_	Blok A6 oostgevel 006 vrije koop	21,50	33,29	33,94	32,93	42,93
A6o004bv_k_	Blok A6 oostgevel 004 vrije koop	36,50	33,48	34,42	32,92	42,92
D3o022vk_C	Blok D3 zuidgevel 022 vrije koop	9,50	32,92	33,10	32,82	42,82
Bw030bYTC_	Blok B westgevel 030 YTC	9,50	33,19	33,95	32,76	42,76
Bw029bYTC_	Blok B westgevel 029 YTC	12,50	33,29	34,19	32,76	42,76
D3o021vk_A	Blok D3 zuidgevel 021 vrije koop	3,00	32,86	33,06	32,76	42,76
D3o021vk_E	Blok D3 zuidgevel 021 vrije koop	15,50	32,88	33,13	32,76	42,76
BD001_B	Bestaand Davinci	16,50	32,85	33,03	32,76	42,76
A5n001vk_A	Blok A5 noordgevel 001 vrije koop	3,00	36,90	40,40	32,74	45,40
A6o008avk_	Blok A6 oostgevel 008 vrije koop	18,50	32,94	33,40	32,69	42,69
Bw033bYTC_	Blok B westgevel 033 YTC	6,50	33,48	34,74	32,69	42,69
D3o022vk_B	Blok D3 zuidgevel 022 vrije koop	6,50	32,79	32,97	32,69	42,69
A6o004bv_k_	Blok A6 oostgevel 004 vrije koop	24,50	33,38	34,54	32,66	42,66
BD001_A	Bestaand Davinci	13,50	32,73	32,91	32,63	42,63
A6o005bv_k_	Blok A6 oostgevel 005 vrije koop	21,50	33,12	33,98	32,62	42,62
A2n004sh_D	Blok A2 noordgevel 004 sociale huur	12,50	32,75	33,00	32,61	42,61
C3o002mh_A	Blok C3 oostgevel 002 midden huur	3,00	33,80	35,53	32,58	42,58
C2n002cbk_	Blok C2 noordgevel 002 betaalbare koop	27,50	33,84	35,63	32,57	42,57
A6o007avk_	Blok A6 oostgevel 007 vrije koop	18,50	32,84	33,39	32,54	42,54
A2z016ash_	Blok A2 zuidgevel 016 sociale huur	9,50	36,78	40,31	32,52	45,31
A4n004abk_	Blok A4 noordgevel 004 betaalbare koop	18,50	32,61	32,78	32,52	42,52
BD001_E	Bestaand Davinci	25,50	32,64	32,89	32,51	42,51
A2z016ash_	Blok A2 zuidgevel 016 sociale huur	3,00	36,75	40,29	32,50	45,29
A6w012bv_k_	Blok A6 westgevel 012 vrije koop	36,50	32,53	32,67	32,47	42,47
A2z016ash_	Blok A2 zuidgevel 016 sociale huur	12,50	36,71	40,25	32,45	45,25
A2z016ash_	Blok A2 zuidgevel 016 sociale huur	6,50	36,70	40,24	32,44	45,24
A2n005sh_D	Blok A2 noordgevel 005 sociale huur	12,50	32,58	32,84	32,44	42,44
Bw029bYTC_	Blok B westgevel 029 YTC	9,50	32,92	33,79	32,42	42,42
A2z016ash_	Blok A2 zuidgevel 016 sociale huur	15,50	36,65	40,17	32,40	45,17
A6n002bv_k_	Blok A6 noordgevel 002 vrije koop	30,50	36,67	40,21	32,40	45,21
D3o022vk_E	Blok D3 zuidgevel 022 vrije koop	15,50	32,51	32,74	32,39	42,39
A4w024abk_	Blok A4 westgevel 024 betaalbare koop	18,50	32,48	32,71	32,36	42,36
A6o006avk_	Blok A6 oostgevel 006 vrije koop	18,50	32,75	33,43	32,36	42,36
A2n007sh_E	Blok A2 noordgevel 007 sociale huur	15,50	32,51	32,82	32,34	42,34
Bw032bYTC_	Blok B westgevel 032 YTC	6,50	33,11	34,38	32,31	42,31
A6w016avk_	Blok A6 westgevel 016 vrije koop	18,50	32,37	32,51	32,30	42,30
Bw028bYTC_	Blok B westgevel 028 YTC	12,50	32,85	33,79	32,29	42,29
D2o010avk_	Blok D2 oostgevel 010 vrije koop	18,50	32,61	33,19	32,28	42,28
A6w013bv_k_	Blok A6 westgevel 013 vrije koop	36,50	32,34	32,45	32,28	42,28
A6n001bv_k_	Blok A6 noordgevel 001 vrije koop	27,50	36,51	40,02	32,28	45,02
A6o004bv_k_	Blok A6 oostgevel 004 vrije koop	21,50	33,03	34,23	32,26	42,26
BD001_F	Bestaand Davinci	28,50	32,34	32,59	32,21	42,21
A2n003sh_D	Blok A2 noordgevel 003 sociale huur	12,50	32,32	32,60	32,17	42,17
A6w014bv_k_	Blok A6 westgevel 014 vrije koop	36,50	32,19	32,30	32,14	42,14
A6n003bv_k_	Blok A6 noordgevel 003 vrije koop	33,50	36,43	39,97	32,14	44,97
BD002_A	Bestaand Davinci	31,50	32,22	32,46	32,10	42,10
A6o005avk_	Blok A6 oostgevel 005 vrije koop	18,50	32,63	33,55	32,08	42,08
A6w015bv_k_	Blok A6 westgevel 015 vrije koop	36,50	32,10	32,21	32,05	42,05
D3o022vk_A	Blok D3 zuidgevel 022 vrije koop	3,00	32,14	32,34	32,03	42,03
A2n006sh_D	Blok A2 noordgevel 006 sociale huur	12,50	32,18	32,50	32,02	42,02
Bw028bYTC_	Blok B westgevel 028 YTC	9,50	32,52	33,48	31,95	41,95
C3o003mh_A	Blok C3 oostgevel 003 midden huur	3,00	33,20	34,98	31,94	41,94
A6w016bv_k_	Blok A6 westgevel 016 vrije koop	36,50	31,98	32,10	31,92	41,92
C2n002cbk_	Blok C2 noordgevel 002 betaalbare koop	24,50	33,33	35,33	31,85	41,85
A4n003abk_	Blok A4 noordgevel 003 betaalbare koop	18,50	31,92	32,12	31,82	41,82
A6o004avk_	Blok A6 oostgevel 004 vrije koop	18,50	32,50	33,75	31,70	41,70
A2n002sh_D	Blok A2 noordgevel 002 sociale huur	12,50	31,86	32,18	31,69	41,69
C2n002cbk_	Blok C2 noordgevel 002 betaalbare koop	21,50	33,24	35,28	31,69	41,69
Bw031bYTC_	Blok B westgevel 031 YTC	6,50	32,54	33,88	31,68	41,68

Alle getoonde dB-waarden zijn A-gewogen

Rekenresultaten gesorteerd op hoogste waarde
blok A LAr,LT

Alcedo
24-10488

Rapport: Resultatentabel
Model: M25a - Euromarkt Alphen aan den Rijn_geluidvanwege nieuwe voorzieningen-max. hoogtes app met stuwven
LAEq totaalresultaten voor toetspunten
Groep: LAr,LT
Groepsreductie: Nee

Naam Toetspunt	Omschrijving	Hoogte	Dag	Avond	Nacht	Etmaal
BD002_B	Bestaand Davinci	34,50	31,80	32,03	31,68	41,68
A4w023bbk_	Blok A4 westgevel 023 betaalbare koop	18,50	31,78	32,10	31,60	41,60
A4w022zbbk_	Blok A4 westgevel 022 betaalbare koop	18,50	31,88	32,42	31,57	41,57
C2n002abk_	Blok C2 noordgevel 002 betaalbare koop	9,50	33,28	35,50	31,53	41,53
D2o009avk_	Blok D2 oostgevel 009 vrije koop	18,50	31,88	32,51	31,52	41,52
A6n002bvk_	Blok A6 noordgevel 002 vrije koop	33,50	35,79	39,32	31,51	44,32
A6n001bvk_	Blok A6 noordgevel 001 vrije koop	30,50	35,73	39,24	31,51	44,24
Bn001cYTC_	Blok B noordgevel 001 YTC	21,50	34,99	38,24	31,49	43,24
C2n002abk_	Blok C2 noordgevel 002 betaalbare koop	6,50	33,20	35,39	31,48	41,48
A6z011avk_	Blok A6 zuidgevel 011 vrije koop	18,50	31,63	31,96	31,45	41,45
A2n001sh_D	Blok A2 noordgevel 001 sociale huur	12,50	31,63	31,98	31,44	41,44
Bn001cYTC_	Blok B noordgevel 001 YTC	24,50	34,75	37,95	31,35	42,95
A2z015ash_	Blok A2 zuidgevel 004 sociale huur	3,00	35,57	39,09	31,34	44,09
A2n007sh_D	Blok A2 noordgevel 007 sociale huur	12,50	31,54	31,92	31,34	41,34
A2z015ash_	Blok A2 zuidgevel 004 sociale huur	9,50	35,55	39,07	31,33	44,07
Bn001aYTC_	Blok B noordgevel 001 YTC	15,50	35,17	38,56	31,28	43,56
A2z015ash_	Blok A2 zuidgevel 004 sociale huur	6,50	35,48	39,00	31,26	44,00
A2z015ash_	Blok A2 zuidgevel 004 sociale huur	12,50	35,49	39,01	31,26	44,01
Bn001aYTC_	Blok B noordgevel 001 YTC	6,50	35,25	38,69	31,25	43,69
Bn003bYTC_	Blok B noordgevel 003 YTC	18,50	33,49	36,07	31,24	41,24
C2n005bbk_	Blok C2 noordgevel 005 betaalbare koop	18,50	32,26	33,77	31,24	41,24
A6n003bvk_	Blok A6 noordgevel 003 vrije koop	36,50	35,54	39,08	31,24	44,08
A2z015ash_	Blok A2 zuidgevel 004 sociale huur	15,50	35,45	38,96	31,23	43,96
A4n002abk_	Blok A4 noordgevel 002 betaalbare koop	18,50	31,30	31,52	31,19	41,19
Bn001aYTC_	Blok B noordgevel 001 YTC	12,50	35,11	38,52	31,17	43,52
A6z009avk_	Blok A6 zuidgevel 009 vrije koop	18,50	31,38	31,79	31,16	41,16
Bn001aYTC_	Blok B noordgevel 001 YTC	9,50	35,08	38,50	31,11	43,50
C2n003bbk_	Blok C2 noordgevel 003 betaalbare koop	18,50	32,06	33,51	31,10	41,10
C2n002bbk_	Blok C2 noordgevel 002 betaalbare koop	18,50	32,17	33,75	31,10	41,10
A2w022ash_	Blok A2 westgevel 022 sociale huur	12,50	31,32	31,75	31,09	41,09
C2n004bbk_	Blok C2 noordgevel 004 betaalbare koop	18,50	32,04	33,53	31,06	41,06
Bn001aYTC_	Blok B noordgevel 001 YTC	3,00	35,06	38,51	31,04	43,51
Bn002bYTC_	Blok B noordgevel 002 YTC	18,50	33,27	35,86	31,01	41,01
Bw030bYTC_	Blok B westgevel 030 YTC	6,50	31,92	33,32	31,00	41,00
C2n002abk_	Blok C2 noordgevel 002 betaalbare koop	3,00	32,81	35,13	30,92	40,92
A2z020ash_	Blok A2 noordgevel 020 sociale huur	12,50	31,06	31,33	30,91	40,91
Bw029dYTC_	Blok B westgevel 029 YTC	24,50	31,34	32,23	30,81	40,81
A6n001bvk_	Blok A6 noordgevel 001 vrije koop	33,50	35,00	38,51	30,80	43,51
BE005_D	Bestaand Euromarkt	15,60	32,35	34,42	30,78	40,78
D3o023vk_D	Blok D3 zuidgevel 023 vrije koop	12,50	31,19	31,95	30,76	40,76
A6n002bvk_	Blok A6 noordgevel 002 vrije koop	36,50	34,99	38,52	30,73	43,52
Bo014aYTC_	Blok B oostgevel 014 YTC	15,50	34,65	38,06	30,71	43,06
D2o008avk_	Blok D2 oostgevel 008 vrije koop	18,50	31,09	31,77	30,71	40,71
BE005_C	Bestaand Euromarkt	12,60	32,25	34,29	30,70	40,70
BE005_B	Bestaand Euromarkt	9,60	32,22	34,28	30,67	40,67
Bw029dYTC_	Blok B westgevel 029 YTC	21,50	31,38	32,63	30,60	40,60
C2n001abk_	Blok C2 noordgevel 001 betaalbare koop	15,50	33,36	36,28	30,54	41,28
C2n001abk_	Blok C2 noordgevel 001 betaalbare koop	12,50	33,33	36,26	30,50	41,26
Bo014aYTC_	Blok B oostgevel 014 YTC	12,50	34,55	38,02	30,46	43,02
A6z010avk_	Blok A6 zuidgevel 010 vrije koop	18,50	30,63	31,07	30,40	40,40
Bo014aYTC_	Blok B oostgevel 014 YTC	9,50	34,51	38,00	30,38	43,00
A2n007sh_C	Blok A2 noordgevel 007 sociale huur	9,50	30,58	31,03	30,33	40,33
Bw029bYTC_	Blok B westgevel 029 YTC	6,50	31,20	32,63	30,27	40,27
A2z014ash_	Blok A2 zuidgevel 014 sociale huur	3,00	34,46	37,98	30,26	42,98
A2z014ash_	Blok A2 zuidgevel 014 sociale huur	9,50	34,42	37,93	30,24	42,93
Bw028dYTC_	Blok B westgevel 028 YTC	24,50	30,48	31,03	30,18	40,18
A2z014ash_	Blok A2 zuidgevel 014 sociale huur	6,50	34,36	37,87	30,16	42,87
A2z014ash_	Blok A2 zuidgevel 014 sociale huur	12,50	34,37	37,89	30,16	42,89
BE004_D	Bestaand Euromarkt	15,60	32,35	34,89	30,16	40,16
Bo014aYTC_	Blok B oostgevel 014 YTC	6,50	34,23	37,70	30,15	42,70
A2z014ash_	Blok A2 zuidgevel 014 sociale huur	15,50	34,34	37,86	30,14	42,86
Bw028dYTC_	Blok B westgevel 028 YTC	21,50	30,74	31,77	30,11	40,11
Bw032dYTC_	Blok B westgevel 032 YTC	24,50	31,11	32,63	30,10	40,10
D2z014bvk_	Blok D2 zuidgevel 014 vrije koop	21,50	30,61	31,57	30,04	40,04
D2o007avk_	Blok D2 oostgevel 007 vrije koop	18,50	30,39	31,13	29,97	39,97

Alle getoonde dB-waarden zijn A-gewogen

Rekenresultaten gesorteerd op hoogste waarde
blok A LAr,LT

Alcedo
24-10488

Rapport: Resultatentabel
Model: M25a - Euromarkt Alphen aan den Rijn_geluidvanwege nieuwe voorzieningen-max. hoogtes app met stuwven
LAEq totaalresultaten voor toetspunten
Groep: LAr,LT
Groepsreductie: Nee

Naam	Omschrijving	Hoogte	Dag	Avond	Nacht	Etmaal
A6n001bvk_	Blok A6 noordgevel 001 vrije koop	36,50	34,24	37,79	29,91	42,79
Bo015aYTC_	Blok B oostgevel 015 YTC	15,50	33,78	37,18	29,90	42,18
Bo014aYTC_	Blok B oostgevel 014 YTC	18,50	33,14	36,28	29,89	41,28
Bo014bYTC_	Blok B oostgevel 014 YTC	21,50	33,02	36,11	29,86	41,11
Bo014bYTC_	Blok B oostgevel 014 YTC	24,50	32,96	36,03	29,85	41,03
D2z015bvk_	Blok D2 zuidgevel 015 vrije koop	24,50	30,38	31,29	29,85	39,85
BE004_C	Bestaand Euromarkt	12,60	32,09	34,67	29,85	39,85
C3z004mh_C	Blok C3 zuidgevel 004 midden huur	9,50	29,89	30,11	29,77	39,77
BE004_B	Bestaand Euromarkt	9,60	32,05	34,65	29,77	39,77
C3z004mh_D	Blok C3 zuidgevel 004 midden huur	12,50	29,88	30,11	29,76	39,76
C2o006bbk_	Blok C2 oostgevel 006 betaalbare koop	18,50	31,42	33,57	29,75	39,75
BE005_A	Bestaand Euromarkt	6,60	31,60	33,89	29,75	39,75
A2n006sh_C	Blok A2 noordgevel 006 sociale huur	9,50	29,98	30,46	29,72	39,72
Bw031dYTC_	Blok B westgevel 031 YTC	24,50	30,73	32,31	29,67	39,67
C3z004mh_B	Blok C3 zuidgevel 004 midden huur	6,50	29,75	29,98	29,63	39,63
Bo015aYTC_	Blok B oostgevel 015 YTC	12,50	33,64	37,10	29,58	42,10
Bw033aYTC_	Blok B westgevel 033 YTC	3,00	30,78	32,60	29,47	39,47
BE003_D	Bestaand Euromarkt	15,60	31,59	34,08	29,47	39,47
A2z013ash_	Blok A2 zuidgevel 013 sociale huur	9,50	33,61	37,11	29,46	42,11
Bo015aYTC_	Blok B oostgevel 015 YTC	9,50	33,58	37,06	29,46	42,06
Bw028bYTC_	Blok B westgevel 028 YTC	6,50	30,42	31,93	29,42	39,42
A2z013ash_	Blok A2 zuidgevel 013 sociale huur	3,00	33,57	37,07	29,39	42,07
D2o006avk_	Blok D2 oostgevel 006 vrije koop	18,50	29,81	30,54	29,39	39,39
A2z013ash_	Blok A2 zuidgevel 013 sociale huur	6,50	33,54	37,04	29,38	42,04
A2z013ash_	Blok A2 zuidgevel 013 sociale huur	12,50	33,54	37,05	29,34	42,05
A2z013ash_	Blok A2 zuidgevel 013 sociale huur	15,50	33,52	37,02	29,33	42,02
C2o007bbk_	Blok C2 oostgevel 007 betaalbare koop	18,50	30,99	33,16	29,30	39,30
D2z016bvk_	Blok D2 zuidgevel 016 vrije koop	27,50	29,78	30,68	29,26	39,26
BE004_A	Bestaand Euromarkt	6,60	31,73	34,47	29,23	39,47
Bo015aYTC_	Blok B oostgevel 015 YTC	6,50	33,27	36,73	29,20	41,73
Bo016aYTC_	Blok B oostgevel 016 YTC	15,50	33,05	36,43	29,19	41,43
A4z021cbk_	Blok A4 zuidgevel 021 betaalbare koop	21,50	31,56	34,21	29,19	39,21
Bw030dYTC_	Blok B westgevel 030 YTC	24,50	30,22	31,76	29,19	39,19
A2n005sh_C	Blok A2 noordgevel 005 sociale huur	9,50	29,44	29,92	29,18	39,18
Bo015aYTC_	Blok B oostgevel 015 YTC	18,50	32,27	35,40	29,02	40,40
Bn001bYTC_	Blok B noordgevel 001 YTC	18,50	32,13	35,20	29,01	40,20
Bo015bYTC_	Blok B oostgevel 015 YTC	24,50	32,10	35,17	28,98	40,17
Bo015bYTC_	Blok B oostgevel 015 YTC	21,50	32,13	35,23	28,97	40,23
C2n001cbk_	Blok C2 noordgevel 001 betaalbare koop	27,50	31,23	33,83	28,96	38,96
Bo016aYTC_	Blok B oostgevel 016 YTC	12,50	32,96	36,42	28,92	41,42
A4z021bbk_	Blok A4 zuidgevel 021 betaalbare koop	18,50	31,13	33,69	28,91	38,91
C2o008bbk_	Blok C2 oostgevel 008 betaalbare koop	18,50	30,59	32,75	28,91	38,91
A4z021cbk_	Blok A4 zuidgevel 021 betaalbare koop	24,50	31,12	33,68	28,90	38,90
A2n002sh_C	Blok A2 noordgevel 002 sociale huur	9,50	29,16	29,71	28,86	38,86
A2n001sh_C	Blok A2 noordgevel 001 sociale huur	9,50	29,15	29,72	28,83	38,83
D3o023vk_C	Blok D3 zuidgevel 023 vrije koop	9,50	29,37	30,29	28,82	38,82
Bw032aYTC_	Blok B westgevel 032 YTC	3,00	30,28	32,25	28,81	38,81
A2z012ash_	Blok A2 zuidgevel 012 sociale huur	9,50	32,92	36,41	28,78	41,41
D7o007bvk_	Blok D7 oostgevel 007 vrije koop	33,50	28,86	29,05	28,76	38,76
D2z017bvk_	Blok D2 zuidgevel 017 vrije koop	30,50	29,21	30,00	28,76	38,76
A2n004sh_C	Blok A2 noordgevel 004 sociale huur	9,50	29,02	29,55	28,74	38,74
Bo016aYTC_	Blok B oostgevel 016 YTC	9,50	32,87	36,35	28,74	41,35
A2n007sh_B	Blok A2 noordgevel 007 sociale huur	6,50	29,07	29,68	28,73	38,73
A2n003sh_C	Blok A2 noordgevel 003 sociale huur	9,50	29,01	29,55	28,72	38,72
A4z019cbk_	Blok A4 zuidgevel 019 betaalbare koop	21,50	32,32	35,61	28,70	40,61
A2z012ash_	Blok A2 zuidgevel 012 sociale huur	6,50	32,84	36,33	28,69	41,33
Bo017aYTC_	Blok B oostgevel 017 YTC	15,50	32,50	35,88	28,66	40,88
A2z012ash_	Blok A2 zuidgevel 012 sociale huur	3,00	32,81	36,31	28,65	41,31
A2z012ash_	Blok A2 zuidgevel 012 sociale huur	12,50	32,79	36,30	28,62	41,30
A2z012ash_	Blok A2 zuidgevel 012 sociale huur	15,50	32,78	36,28	28,62	41,28
A2n006sh_B	Blok A2 noordgevel 006 sociale huur	6,50	28,95	29,54	28,62	38,62
A4z019cbk_	Blok A4 zuidgevel 019 betaalbare koop	24,50	32,18	35,47	28,58	40,47
C2o009bbk_	Blok C2 oostgevel 009 betaalbare koop	18,50	30,18	32,29	28,54	38,54
A4z018cbk_	Blok A4 zuidgevel 018 betaalbare koop	21,50	32,24	35,57	28,54	40,57
C2n001cbk_	Blok C2 noordgevel 001 betaalbare koop	24,50	31,01	33,74	28,52	38,74

Alle getoonde dB-waarden zijn A-gewogen

Rekenresultaten gesorteerd op hoogste waarde
blok A LAr,LT

Alcedo
24-10488

Rapport: Resultatentabel
Model: M25a - Euromarkt Alphen aan den Rijn_geluidvanwege nieuwe voorzieningen-max. hoogtes app met stuwven
LAEq totaalresultaten voor toetspunten
Groep: LAr,LT
Groepsreductie: Nee

Naam Toetspunt	Omschrijving	Hoogte	Dag	Avond	Nacht	Etmaal
D3o023vk_B	Blok D3 zuidgevel 023 vrije koop	6,50	29,17	30,25	28,51	38,51
C2n001abk_	Blok C2 noordgevel 001 betaalbare koop	9,50	31,22	34,09	28,49	39,09
Bo017aYTC_	Blok B oostgevel 017 YTC	12,50	32,50	35,96	28,47	40,96
A4z018cbk_	Blok A4 zuidgevel 018 betaalbare koop	24,50	32,19	35,52	28,45	40,52
A2n005sh_B	Blok A2 noordgevel 005 sociale huur	6,50	28,74	29,28	28,44	38,44
D2z013avk_	Blok D2 zuidgevel 013 vrije koop	18,50	29,09	30,21	28,40	38,40
C2n001abk_	Blok C2 noordgevel 001 betaalbare koop	6,50	31,10	33,95	28,40	38,95
A4z021cbk_	Blok A4 zuidgevel 021 betaalbare koop	30,50	30,50	32,98	28,40	38,40
A4z017cbk_	Blok A4 zuidgevel 017 betaalbare koop	21,50	31,99	35,27	28,38	40,27
C2n001cbk_	Blok C2 noordgevel 001 betaalbare koop	21,50	30,92	33,71	28,35	38,71
Bo017aYTC_	Blok B oostgevel 017 YTC	9,50	32,39	35,86	28,32	40,86
D7o007bv_	Blok D7 oostgevel 007 vrije koop	30,50	28,38	28,57	28,29	38,29
Bo018aYTC_	Blok B oostgevel 018 YTC	12,50	32,22	35,64	28,28	40,64
C2o010bbk_	Blok C2 oostgevel 010 betaalbare koop	18,50	29,90	32,01	28,27	38,27
Bo016bYTC_	Blok B oostgevel 016 YTC	24,50	31,31	34,36	28,23	39,36
Bo016aYTC_	Blok B oostgevel 016 YTC	6,50	32,31	35,77	28,22	40,77
Bo016aYTC_	Blok B oostgevel 016 YTC	18,50	31,40	34,50	28,22	39,50
Bo018aYTC_	Blok B oostgevel 018 YTC	15,50	32,05	35,44	28,21	40,44
D3o023vk_E	Blok D3 zuidgevel 023 vrije koop	15,50	28,82	29,84	28,21	38,21
A2n004sh_B	Blok A2 noordgevel 004 sociale huur	6,50	28,53	29,13	28,20	38,20
Bw034dYTC_	Blok B westgevel 034 YTC	21,50	30,49	33,10	28,20	38,20
D7o006bv_	Blok D7 oostgevel 006 vrije koop	33,50	28,26	28,40	28,19	38,19
Bw031aYTC_	Blok B westgevel 031 YTC	3,00	29,74	31,78	28,18	38,18
Bo016bYTC_	Blok B oostgevel 016 YTC	21,50	31,27	34,33	28,18	39,33
A4z017cbk_	Blok A4 zuidgevel 017 betaalbare koop	24,50	31,81	35,12	28,15	40,12
Bo018aYTC_	Blok B oostgevel 018 YTC	9,50	32,06	35,51	28,03	40,51
D7o007bv_	Blok D7 oostgevel 007 vrije koop	27,50	28,12	28,30	28,03	38,03
Bo017aYTC_	Blok B oostgevel 017 YTC	6,50	32,01	35,45	28,01	40,45
A4z020cbk_	Blok A4 zuidgevel 020 betaalbare koop	21,50	30,99	34,02	27,96	39,02
A4z018cbk_	Blok A4 zuidgevel 018 betaalbare koop	27,50	31,64	34,96	27,94	39,96
Bo018aYTC_	Blok B oostgevel 018 YTC	6,50	31,92	35,36	27,93	40,36
C2n001abk_	Blok C2 noordgevel 001 betaalbare koop	3,00	30,82	33,78	27,92	38,78
A2n003sh_B	Blok A2 noordgevel 003 sociale huur	6,50	28,27	28,93	27,89	37,89
A2n001sh_B	Blok A2 noordgevel 001 sociale huur	6,50	28,28	28,99	27,89	37,89
D3z017vk_E	Blok D3 zuidgevel 017 vrije koop	15,50	30,46	33,25	27,88	38,25
D7o006bv_	Blok D7 oostgevel 006 vrije koop	30,50	27,94	28,08	27,86	37,86
A2w022ash_	Blok A2 westgevel 022 sociale huur	9,50	28,29	29,05	27,85	37,85
A2n002sh_B	Blok A2 noordgevel 002 sociale huur	6,50	28,24	28,94	27,85	37,85
Bw034dYTC_	Blok B westgevel 034 YTC	24,50	29,89	32,32	27,85	37,85
A4z019cbk_	Blok A4 zuidgevel 019 betaalbare koop	30,50	31,31	34,54	27,82	39,54
A4z018cbk_	Blok A4 zuidgevel 018 betaalbare koop	30,50	31,44	34,72	27,82	39,72
A4z019bbk_	Blok A4 zuidgevel 019 betaalbare koop	18,50	31,36	34,62	27,80	39,62
A4z019cbk_	Blok A4 zuidgevel 019 betaalbare koop	27,50	31,52	34,85	27,80	39,85
Bo019aYTC_	Blok B oostgevel 019 YTC	12,50	31,72	35,14	27,79	40,14
Bw033dYTC_	Blok B westgevel 033 YTC	21,50	30,04	32,62	27,79	37,79
A4z020cbk_	Blok A4 zuidgevel 020 betaalbare koop	24,50	30,73	33,71	27,77	38,71
A4z018bbk_	Blok A4 zuidgevel 018 betaalbare koop	18,50	31,42	34,74	27,75	39,74
D3z017vk_B	Blok D3 zuidgevel 017 vrije koop	6,50	30,30	33,08	27,72	38,08
D3z017vk_C	Blok D3 zuidgevel 017 vrije koop	9,50	30,31	33,11	27,72	38,11
D3z017vk_D	Blok D3 zuidgevel 017 vrije koop	12,50	30,33	33,14	27,72	38,14
D7o006bv_	Blok D7 oostgevel 006 vrije koop	27,50	27,80	27,95	27,72	37,72
A4z017cbk_	Blok A4 zuidgevel 017 betaalbare koop	27,50	31,39	34,70	27,71	39,70
D3z017vk_A	Blok D3 zuidgevel 017 vrije koop	3,00	30,26	33,03	27,69	38,03
C3z004mh_A	Blok C3 zuidgevel 004 midden huur	3,00	27,85	28,18	27,68	37,68
A4z017bbk_	Blok A4 zuidgevel 017 betaalbare koop	18,50	31,23	34,50	27,67	39,50
Bw030aYTC_	Blok B westgevel 030 YTC	3,00	29,23	31,30	27,66	37,66
Bo019aYTC_	Blok B oostgevel 019 YTC	15,50	31,51	34,89	27,65	39,89
Bw029cYTC_	Blok B westgevel 029 YTC	18,50	28,88	30,65	27,63	37,63
Bo017aYTC_	Blok B oostgevel 017 YTC	18,50	30,88	34,03	27,58	39,03
A2z020ash_	Blok A2 noordgevel 020 sociale huur	9,50	27,85	28,35	27,57	37,57
A4z021cbk_	Blok A4 zuidgevel 021 betaalbare koop	27,50	30,27	33,12	27,57	38,12
A4z020bbk_	Blok A4 zuidgevel 020 betaalbare koop	18,50	30,48	33,46	27,55	38,46
A4z017cbk_	Blok A4 zuidgevel 017 betaalbare koop	30,50	31,14	34,41	27,55	39,41
D3o023vk_A	Blok D3 zuidgevel 023 vrije koop	3,00	28,23	29,41	27,50	37,50
Bo019aYTC_	Blok B oostgevel 019 YTC	9,50	31,48	34,93	27,46	39,93

Alle getoonde dB-waarden zijn A-gewogen

Rekenresultaten gesorteerd op hoogste waarde
blok A LAr,LT

Alcedo
24-10488

Rapport: Resultatentabel
Model: M25a - Euromarkt Alphen aan den Rijn_geluidvanwege nieuwe voorzieningen-max. hoogtes app met stuwven
LAEq totaalresultaten voor toetspunten
Groep: LAr,LT
Groepsreductie: Nee

Naam Toetspunt	Omschrijving	Hoogte	Dag	Avond	Nacht	Etmaal
A4z020cbk_	Blok A4 zuidgevel 020 betaalbare koop	30,50	30,30	33,23	27,46	38,23
Bw033dYTC_	Blok B westgevel 033 YTC	24,50	29,40	31,79	27,42	37,42
Bo020aYTC_	Blok B oostgevel 020 YTC	12,50	31,28	34,68	27,37	39,68
Bo017bYTC_	Blok B oostgevel 017 YTC	24,50	30,44	33,49	27,36	38,49
Bo017bYTC_	Blok B oostgevel 017 YTC	21,50	30,46	33,53	27,34	38,53
Bo019aYTC_	Blok B oostgevel 019 YTC	6,50	31,24	34,68	27,23	39,68
Bw028cYTC_	Blok B westgevel 028 YTC	18,50	28,38	30,05	27,23	37,23
C2n001bbk_	Blok C2 noordgevel 001 betaalbare koop	18,50	29,39	31,91	27,22	37,22
Bo020aYTC_	Blok B oostgevel 020 YTC	15,50	30,97	34,35	27,15	39,35
Bo020aYTC_	Blok B oostgevel 020 YTC	6,50	31,02	34,44	27,08	39,44
Bo020aYTC_	Blok B oostgevel 020 YTC	9,50	31,02	34,45	27,07	39,45
A2w022ash_	Blok A2 westgevel 022 sociale huur	6,50	27,50	28,37	26,99	36,99
A4z020cbk_	Blok A4 zuidgevel 020 betaalbare koop	27,50	30,15	33,29	26,89	38,29
D2z015bvk_	Blok D2 zuidgevel 015 vrije koop	21,50	27,65	29,10	26,69	36,69
Bo018aYTC_	Blok B oostgevel 018 YTC	18,50	30,01	33,19	26,66	38,19
Bo018bYTC_	Blok B oostgevel 018 YTC	24,50	29,72	32,81	26,58	37,81
Bo018bYTC_	Blok B oostgevel 018 YTC	21,50	29,73	32,83	26,56	37,83
D2z016bvk_	Blok D2 zuidgevel 016 vrije koop	24,50	27,25	28,52	26,45	36,45
A2z020ash_	Blok A2 noordgevel 020 sociale huur	6,50	26,77	27,40	26,43	36,43
A2o008ash_	Blok A2 oostgevel 008 sociale huur	9,50	26,52	26,81	26,37	36,37
C6n007gk_E	Blok C6 noordgevel 007 goedkope koop	15,50	29,69	32,86	26,35	37,86
C6n007gk_D	Blok C6 noordgevel 007 goedkope koop	12,50	29,64	32,82	26,29	37,82
C6n007gk_B	Blok C6 noordgevel 007 goedkope koop	6,50	29,61	32,78	26,28	37,78
C6n007gk_C	Blok C6 noordgevel 007 goedkope koop	9,50	29,61	32,79	26,26	37,79
D7o008bvk_	Blok D7 oostgevel 008 vrije koop	33,50	26,32	26,68	26,13	36,13
D5z008sh_B	Blok D5 zuidgevel 008 sociale huur	6,50	28,02	30,36	26,11	36,11
Bw029aYTC_	Blok B westgevel 029 YTC	3,00	28,05	30,44	26,08	36,08
BE001_D	Bestaand Euromarkt	15,60	29,61	32,91	25,99	37,91
D2z017bvk_	Blok D2 zuidgevel 017 vrije koop	27,50	26,85	28,24	25,95	35,95
C6n007gk_A	Blok C6 noordgevel 007 goedkope koop	3,00	29,43	32,67	25,92	37,67
D2z014avk_	Blok D2 zuidgevel 014 vrije koop	18,50	26,73	28,02	25,91	35,91
Bw032dYTC_	Blok B westgevel 032 YTC	21,50	28,71	31,63	25,89	36,63
A2o010ash_	Blok A2 oostgevel 010 sociale huur	6,50	26,12	26,61	25,85	35,85
D5z008sh_C	Blok D5 zuidgevel 008 sociale huur	9,50	27,23	29,16	25,82	35,82
Bo019bYTC_	Blok B oostgevel 019 YTC	24,50	29,04	32,16	25,82	37,16
Bo019bYTC_	Blok B oostgevel 019 YTC	21,50	29,05	32,18	25,79	37,18
A2o008ash_	Blok A2 oostgevel 008 sociale huur	6,50	25,94	26,29	25,76	35,76
A2o009ash_	Blok A2 oostgevel 009 sociale huur	6,50	25,95	26,33	25,74	35,74
C6n006gk_E	Blok C6 noordgevel 006 goedkope koop	15,50	29,03	32,24	25,61	37,24
C6n006gk_D	Blok C6 noordgevel 006 goedkope koop	12,50	29,02	32,24	25,58	37,24
C6n006gk_C	Blok C6 noordgevel 006 goedkope koop	9,50	29,01	32,23	25,55	37,23
C6n006gk_B	Blok C6 noordgevel 006 goedkope koop	6,50	29,00	32,22	25,54	37,22
A2o009ash_	Blok A2 oostgevel 009 sociale huur	9,50	25,72	26,09	25,53	35,53
Bw028aYTC_	Blok B westgevel 028 YTC	3,00	27,65	30,14	25,53	35,53
Bo019aYTC_	Blok B oostgevel 019 YTC	18,50	28,91	32,11	25,49	37,11
D5z008sh_D	Blok D5 zuidgevel 008 sociale huur	12,50	27,32	29,64	25,44	35,44
BE001_C	Bestaand Euromarkt	12,60	29,21	32,56	25,43	37,56
D5z008sh_E	Blok D5 zuidgevel 008 sociale huur	15,50	27,17	29,39	25,39	35,39
C6n006gk_A	Blok C6 noordgevel 006 goedkope koop	3,00	28,86	32,14	25,25	37,14
Bo020bYTC_	Blok B oostgevel 020 YTC	24,50	28,44	31,58	25,19	36,58
Bo020bYTC_	Blok B oostgevel 020 YTC	21,50	28,43	31,58	25,15	36,58
C6n005gk_E	Blok C6 noordgevel 005 goedkope koop	15,50	28,56	31,78	25,12	36,78
D7o008bvk_	Blok D7 oostgevel 008 vrije koop	30,50	25,32	25,71	25,12	35,12
Bw031dYTC_	Blok B westgevel 031 YTC	21,50	28,21	31,28	25,07	36,28
Bw034bYTC_	Blok B westgevel 034 YTC	18,50	28,33	31,49	25,05	36,49
D5z009sh_B	Blok D5 zuidgevel 009 sociale huur	6,50	27,57	30,32	25,04	35,32
D2z016bvk_	Blok D2 zuidgevel 016 vrije koop	21,50	26,08	27,62	25,04	35,04
C6n005gk_D	Blok C6 noordgevel 005 goedkope koop	12,50	28,52	31,76	25,03	36,76
C6n005gk_C	Blok C6 noordgevel 005 goedkope koop	9,50	28,51	31,75	25,01	36,75
C6n005gk_B	Blok C6 noordgevel 005 goedkope koop	6,50	28,50	31,75	24,99	36,75
Bo020aYTC_	Blok B oostgevel 020 YTC	18,50	28,32	31,53	24,92	36,53
D5z008sh_A	Blok D5 zuidgevel 008 sociale huur	3,00	27,05	29,55	24,91	34,91
D7o007bvk_	Blok D7 oostgevel 007 vrije koop	24,50	25,03	25,32	24,87	34,87
D2z017bvk_	Blok D2 zuidgevel 017 vrije koop	24,50	25,79	27,28	24,80	34,80
D7o008bvk_	Blok D7 oostgevel 008 vrije koop	27,50	24,99	25,37	24,79	34,79

Alle getoonde dB-waarden zijn A-gewogen

Rekenresultaten gesorteerd op hoogste waarde
blok A LAr,LT

Alcedo
24-10488

Rapport: Resultatentabel
Model: M25a - Euromarkt Alphen aan den Rijn_geluidvanwege nieuwe voorzieningen-max. hoogtes app met stuwven
LAEq totaalresultaten voor toetspunten
Groep: LAr,LT
Groepsreductie: Nee

Naam Toetspunt	Omschrijving	Hoogte	Dag	Avond	Nacht	Etmaal
A2o010ash_	Blok A2 oostgevel 010 sociale huur	9,50	25,04	25,62	24,72	34,72
C6n005gk_A	Blok C6 noordgevel 005 goedkope koop	3,00	28,34	31,66	24,66	36,66
C6n004gk_E	Blok C6 noordgevel 004 goedkope koop	15,50	28,11	31,34	24,63	36,34
C6n004gk_D	Blok C6 noordgevel 004 goedkope koop	12,50	28,07	31,33	24,55	36,33
C6n004gk_C	Blok C6 noordgevel 004 goedkope koop	9,50	28,06	31,32	24,53	36,32
C6n004gk_B	Blok C6 noordgevel 004 goedkope koop	6,50	28,05	31,31	24,52	36,31
D7o008bvk_	Blok D7 oostgevel 008 vrije koop	24,50	24,70	25,05	24,51	34,51
BD008_B	Bestaand Davinci	34,50	28,00	31,25	24,47	36,25
D2z015avk_	Blok D2 zuidgevel 015 vrije koop	18,50	25,31	26,69	24,41	34,41
D5z009sh_E	Blok D5 zuidgevel 009 sociale huur	15,50	26,58	29,12	24,40	34,40
D7o009bvk_	Blok D7 oostgevel 009 vrije koop	33,50	24,72	25,29	24,40	34,40
D7o009bvk_	Blok D7 oostgevel 009 vrije koop	27,50	24,67	25,19	24,39	34,39
D2z017bvk_	Blok D2 zuidgevel 017 vrije koop	21,50	25,44	27,01	24,38	34,38
BD007_E	Bestaand Davinci	25,50	28,08	31,40	24,38	36,40
D3z018vk_E	Blok D3 zuidgevel 018 vrije koop	15,50	27,53	30,62	24,36	35,62
BD007_F	Bestaand Davinci	28,50	28,05	31,36	24,36	36,36
BD007_D	Bestaand Davinci	22,50	28,06	31,38	24,35	36,38
Bw030dYTC_	Blok B westgevel 030 YTC	21,50	27,50	30,58	24,34	35,58
BE002_D	Bestaand Euromarkt	15,60	27,52	30,62	24,33	35,62
BD008_A	Bestaand Davinci	31,50	27,99	31,29	24,32	36,29
BD007_C	Bestaand Davinci	19,50	27,99	31,31	24,29	36,31
D3z018vk_B	Blok D3 zuidgevel 018 vrije koop	6,50	27,34	30,40	24,23	35,40
D3z018vk_C	Blok D3 zuidgevel 018 vrije koop	9,50	27,35	30,42	24,22	35,42
D3z018vk_D	Blok D3 zuidgevel 018 vrije koop	12,50	27,38	30,46	24,22	35,46
C6n003gk_E	Blok C6 noordgevel 003 goedkope koop	15,50	27,70	30,94	24,21	35,94
D3z018vk_A	Blok D3 zuidgevel 018 vrije koop	3,00	27,29	30,35	24,20	35,35
D5z009sh_C	Blok D5 zuidgevel 009 sociale huur	9,50	26,02	28,30	24,19	34,19
C6n004gk_A	Blok C6 noordgevel 004 goedkope koop	3,00	27,89	31,22	24,18	36,22
D7o009bvk_	Blok D7 oostgevel 009 vrije koop	24,50	24,45	24,96	24,17	34,17
BD007_B	Bestaand Davinci	16,50	27,81	31,12	24,14	36,12
C6n003gk_D	Blok C6 noordgevel 003 goedkope koop	12,50	27,66	30,92	24,11	35,92
C6n003gk_B	Blok C6 noordgevel 003 goedkope koop	6,50	27,64	30,90	24,09	35,90
C6n003gk_C	Blok C6 noordgevel 003 goedkope koop	9,50	27,64	30,91	24,09	35,91
D5z009sh_D	Blok D5 zuidgevel 009 sociale huur	12,50	26,37	29,01	24,02	34,02
BD007_A	Bestaand Davinci	13,50	27,68	30,99	24,02	35,99
D5z010sh_B	Blok D5 zuidgevel 010 sociale huur	6,50	27,14	30,26	23,93	35,26
D5z009sh_A	Blok D5 zuidgevel 009 sociale huur	3,00	26,64	29,50	23,92	34,50
Bw033cYTC_	Blok B westgevel 033 YTC	18,50	27,46	30,74	23,89	35,74
C6n002gk_E	Blok C6 noordgevel 002 goedkope koop	15,50	27,34	30,58	23,83	35,58
D2z016avk_	Blok D2 zuidgevel 016 vrije koop	18,50	24,57	25,87	23,73	33,73
C6n003gk_A	Blok C6 noordgevel 003 goedkope koop	3,00	27,46	30,80	23,73	35,80
C6n002gk_D	Blok C6 noordgevel 002 goedkope koop	12,50	27,29	30,56	23,73	35,56
D5z011sh_B	Blok D5 zuidgevel 011 sociale huur	6,50	27,15	30,37	23,71	35,37
C6n002gk_C	Blok C6 noordgevel 002 goedkope koop	9,50	27,27	30,54	23,71	35,54
Bw032cYTC_	Blok B westgevel 032 YTC	18,50	26,98	30,13	23,70	35,13
C6n002gk_B	Blok C6 noordgevel 002 goedkope koop	6,50	27,25	30,53	23,66	35,53
D7o010bvk_	Blok D7 oostgevel 010 vrije koop	27,50	23,93	24,59	23,56	33,56
C6n001gk_E	Blok C6 noordgevel 001 goedkope koop	15,50	26,99	30,24	23,47	35,24
Bw031cYTC_	Blok B westgevel 031 YTC	18,50	26,73	29,89	23,42	34,89
C6n001gk_D	Blok C6 noordgevel 001 goedkope koop	12,50	26,94	30,22	23,37	35,22
C6n001gk_C	Blok C6 noordgevel 001 goedkope koop	9,50	26,92	30,20	23,34	35,20
C6n002gk_A	Blok C6 noordgevel 002 goedkope koop	3,00	27,02	30,37	23,26	35,37
C5n003cmh_	Blok C5 noordgevel 003 midden huur	21,50	26,58	29,75	23,25	34,75
C6n001gk_B	Blok C6 noordgevel 001 goedkope koop	6,50	26,88	30,17	23,24	35,17
D7o010bvk_	Blok D7 oostgevel 010 vrije koop	33,50	23,68	24,48	23,22	33,22
D7o010bvk_	Blok D7 oostgevel 010 vrije koop	24,50	23,50	24,12	23,16	33,16
C5n003cmh_	Blok C5 noordgevel 003 midden huur	27,50	26,52	29,72	23,12	34,72
Bw030cYTC_	Blok B westgevel 030 YTC	18,50	26,34	29,49	23,07	34,49
A2z018bsh_	Blok A2 zuidgevel 018 sociale huur	18,50	25,79	28,66	23,07	33,66
C5n003cmh_	Blok C5 noordgevel 003 midden huur	24,50	26,51	29,72	23,07	34,72
C5n002cmh_	Blok C5 noordgevel 002 midden huur	21,50	26,43	29,62	23,06	34,62
D5z010sh_D	Blok D5 zuidgevel 010 sociale huur	12,50	25,89	28,82	23,04	33,82
D5z010sh_E	Blok D5 zuidgevel 010 sociale huur	15,50	25,86	28,80	23,02	33,80
D2z017avk_	Blok D2 zuidgevel 017 vrije koop	18,50	23,87	25,21	23,01	33,01
C5o004bmh_	Blok C5 oostgevel 004 midden huur	33,50	26,21	29,34	22,97	34,34

Alle getoonde dB-waarden zijn A-gewogen

Rekenresultaten gesorteerd op hoogste waarde
blok A LAr,LT

Alcedo
24-10488

Rapport: Resultatentabel
Model: M25a - Euromarkt Alphen aan den Rijn_geluidvanwege nieuwe voorzieningen-max. hoogtes app met stuwven
LAEq totaalresultaten voor toetspunten
Groep: LAr,LT
Groepsreductie: Nee

Naam Toetspunt	Omschrijving	Hoogte	Dag	Avond	Nacht	Etmaal
D5z010sh_A	Blok D5 zuidgevel 010 sociale huur	3,00	26,28	29,44	22,96	34,44
C5n003amh_	Blok C5 noordgevel 003 midden huur	9,50	26,44	29,68	22,95	34,68
C5o005bmh_	Blok C5 oostgevel 005 midden huur	33,50	26,15	29,25	22,95	34,25
D5z012sh_B	Blok D5 zuidgevel 012 sociale huur	6,50	26,41	29,64	22,94	34,64
D7o010bvk_	Blok D7 oostgevel 010 vrije koop	30,50	23,39	24,18	22,93	32,93
C5o004bmh_	Blok C5 oostgevel 004 midden huur	30,50	26,19	29,34	22,91	34,34
C5n002cmh_	Blok C5 noordgevel 002 midden huur	27,50	26,33	29,55	22,90	34,55
C5n003amh_	Blok C5 noordgevel 003 midden huur	15,50	26,42	29,68	22,88	34,68
C5o005bmh_	Blok C5 oostgevel 005 midden huur	30,50	26,12	29,25	22,88	34,25
C5n002cmh_	Blok C5 noordgevel 002 midden huur	24,50	26,32	29,55	22,86	34,55
C6n001gk_A	Blok C6 noordgevel 001 goedkope koop	3,00	26,59	29,94	22,82	34,94
C5n001cmh_	Blok C5 noordgevel 001 midden huur	21,50	26,20	29,39	22,81	34,39
C5n003amh_	Blok C5 noordgevel 003 midden huur	6,50	26,36	29,64	22,78	34,64
C5n003amh_	Blok C5 noordgevel 003 midden huur	12,50	26,37	29,65	22,78	34,65
D5z011sh_D	Blok D5 zuidgevel 011 sociale huur	12,50	25,79	28,85	22,69	33,85
C5o004bmh_	Blok C5 oostgevel 004 midden huur	27,50	26,04	29,22	22,69	34,22
C5n003cmh_	Blok C5 noordgevel 003 midden huur	30,50	25,96	29,10	22,69	34,10
D5z011sh_A	Blok D5 zuidgevel 011 sociale huur	3,00	26,22	29,48	22,68	34,48
C5o004bmh_	Blok C5 oostgevel 004 midden huur	24,50	26,03	29,22	22,65	34,22
C5n001cmh_	Blok C5 noordgevel 001 midden huur	27,50	26,10	29,32	22,65	34,32
C5n002amh_	Blok C5 noordgevel 002 midden huur	15,50	26,19	29,45	22,64	34,45
C5n001cmh_	Blok C5 noordgevel 001 midden huur	24,50	26,09	29,32	22,62	34,32
D5z011sh_E	Blok D5 zuidgevel 011 sociale huur	15,50	25,68	28,74	22,61	33,74
D7o010bvk_	Blok D7 oostgevel 010 vrije koop	21,50	22,91	23,54	22,56	32,56
C5o005bmh_	Blok C5 oostgevel 005 midden huur	27,50	25,83	28,98	22,55	33,98
C5n002amh_	Blok C5 noordgevel 002 midden huur	12,50	26,13	29,41	22,54	34,41
C5n002amh_	Blok C5 noordgevel 002 midden huur	6,50	26,10	29,39	22,51	34,39
C5o005bmh_	Blok C5 oostgevel 005 midden huur	24,50	25,55	28,58	22,50	33,58
C5n002amh_	Blok C5 noordgevel 002 midden huur	9,50	26,10	29,39	22,49	34,39
C5n003cmh_	Blok C5 noordgevel 003 midden huur	33,50	25,76	28,90	22,49	33,90
C5n001amh_	Blok C5 noordgevel 001 midden huur	15,50	25,94	29,21	22,40	34,21
D5z010sh_C	Blok D5 zuidgevel 010 sociale huur	9,50	25,11	27,98	22,40	32,98
C5o004bmh_	Blok C5 oostgevel 004 midden huur	21,50	25,48	28,54	22,38	33,54
D7o006bvk_	Blok D7 oostgevel 006 vrije koop	24,50	22,57	22,99	22,34	32,34
C5n001amh_	Blok C5 noordgevel 001 midden huur	12,50	25,89	29,17	22,29	34,17
D3n003vk_E	Blok D3 noordgevel 003 vrije koop	15,50	22,49	22,89	22,27	32,27
D7o009bvk_	Blok D7 oostgevel 009 vrije koop	30,50	22,76	23,61	22,27	32,27
C5n001amh_	Blok C5 noordgevel 001 midden huur	9,50	25,86	29,16	22,25	34,16
C5n001amh_	Blok C5 noordgevel 001 midden huur	6,50	25,85	29,15	22,24	34,15
D7o009bvk_	Blok D7 oostgevel 009 vrije koop	21,50	22,59	23,25	22,23	32,23
C5n003amh_	Blok C5 noordgevel 003 midden huur	3,00	25,92	29,24	22,22	34,24
D2z017avk_	Blok D2 zuidgevel 017 vrije koop	9,50	22,48	22,96	22,22	32,22
D5z012sh_D	Blok D5 zuidgevel 012 sociale huur	12,50	25,38	28,48	22,18	33,48
D5z013sh_B	Blok D5 zuidgevel 013 sociale huur	6,50	25,67	28,90	22,18	33,90
D5z012sh_A	Blok D5 zuidgevel 012 sociale huur	3,00	25,76	29,05	22,14	34,05
D5z012sh_E	Blok D5 zuidgevel 012 sociale huur	15,50	25,30	28,41	22,13	33,41
C5o005bmh_	Blok C5 oostgevel 005 midden huur	21,50	25,19	28,24	22,12	33,24
D5z011sh_C	Blok D5 zuidgevel 011 sociale huur	9,50	25,07	28,09	22,05	33,09
C5n002cmh_	Blok C5 noordgevel 002 midden huur	33,50	25,35	28,51	22,04	33,51
D7o009avk_	Blok D7 oostgevel 009 vrije koop	18,50	22,50	23,30	22,03	32,03
C5n002cmh_	Blok C5 noordgevel 002 midden huur	30,50	25,36	28,53	22,03	33,53
D3n003vk_C	Blok D3 noordgevel 003 vrije koop	9,50	22,12	22,35	22,00	32,00
D3n003vk_D	Blok D3 noordgevel 003 vrije koop	12,50	22,13	22,41	21,99	31,99
D2n005avk_	Blok D2 noordgevel 005 vrije koop	18,50	22,51	23,43	21,96	31,96
C5n003bmh_	Blok C5 noordgevel 003 midden huur	18,50	25,16	28,27	21,94	33,27
C5n002amh_	Blok C5 noordgevel 002 midden huur	3,00	25,61	28,93	21,92	33,93
C5n002bmh_	Blok C5 noordgevel 002 midden huur	18,50	25,16	28,29	21,91	33,29
D2z016avk_	Blok D2 zuidgevel 016 vrije koop	15,50	22,28	23,00	21,87	31,87
D2n005avk_	Blok D2 noordgevel 005 vrije koop	15,50	22,39	23,31	21,85	31,85
D5z013sh_E	Blok D5 zuidgevel 013 sociale huur	15,50	25,04	28,19	21,78	33,19
D2n005bvk_	Blok D2 noordgevel 005 vrije koop	21,50	22,37	23,35	21,78	31,78
D5z013sh_D	Blok D5 zuidgevel 013 sociale huur	12,50	25,03	28,17	21,76	33,17
C5o006bmh_	Blok C5 oostgevel 006 midden huur	33,50	24,48	27,35	21,74	32,35
C5n001bmh_	Blok C5 noordgevel 001 midden huur	18,50	24,94	28,08	21,69	33,08
D5z013sh_A	Blok D5 zuidgevel 013 sociale huur	3,00	25,36	28,67	21,69	33,67

Alle getoonde dB-waarden zijn A-gewogen

Rekenresultaten gesorteerd op hoogste waarde
blok A LAr,LT

Alcedo
24-10488

Rapport: Resultatentabel
Model: M25a - Euromarkt Alphen aan den Rijn_geluidvanwege nieuwe voorzieningen-max. hoogtes app met stuwven
LAeq totaalresultaten voor toetspunten
Groep: LAr,LT
Groepsreductie: Nee

Naam	Omschrijving	Hoogte	Dag	Avond	Nacht	Etmaal
C5n001cmh_	Blok C5 noordgevel 001 midden huur	30,50	24,99	28,16	21,66	33,16
C5n001cmh_	Blok C5 noordgevel 001 midden huur	33,50	24,98	28,14	21,66	33,14
A2z017bsh_	Blok A2 zuidgevel 017 sociale huur	18,50	24,59	27,57	21,65	32,57
D2z016avk_	Blok D2 zuidgevel 016 vrije koop	12,50	21,89	22,38	21,62	31,62
C5n001amh_	Blok C5 noordgevel 001 midden huur	3,00	25,29	28,62	21,60	33,62
D2n005bvk_	Blok D2 noordgevel 005 vrije koop	24,50	22,20	23,21	21,59	31,59
A2z016bsh_	Blok A2 zuidgevel 016 sociale huur	18,50	24,54	27,53	21,58	32,53
D5z012sh_C	Blok D5 zuidgevel 012 sociale huur	9,50	24,67	27,75	21,54	32,75
C5o006bhmh_	Blok C5 oostgevel 006 midden huur	30,50	24,27	27,13	21,54	32,13
D2n005avk_	Blok D2 noordgevel 005 vrije koop	9,50	22,08	23,01	21,52	31,52
D2n005avk_	Blok D2 noordgevel 005 vrije koop	3,00	22,05	22,96	21,51	31,51
D2n005avk_	Blok D2 noordgevel 005 vrije koop	6,50	22,04	22,97	21,50	31,50
D2n005avk_	Blok D2 noordgevel 005 vrije koop	12,50	22,07	23,03	21,50	31,50
D5z014sh_E	Blok D5 zuidgevel 014 sociale huur	15,50	24,72	27,88	21,44	32,88
D2z016avk_	Blok D2 zuidgevel 016 vrije koop	9,50	21,65	22,04	21,43	31,43
D2z017avk_	Blok D2 zuidgevel 017 vrije koop	15,50	21,93	22,79	21,43	31,43
D5z014sh_B	Blok D5 zuidgevel 014 sociale huur	6,50	24,86	28,08	21,41	33,08
D7o010avk_	Blok D7 oostgevel 010 vrije koop	18,50	21,78	22,47	21,39	31,39
D2n005bvk_	Blok D2 noordgevel 005 vrije koop	27,50	22,01	23,05	21,38	31,38
D5z014sh_D	Blok D5 zuidgevel 014 sociale huur	12,50	24,67	27,83	21,37	32,83
D7z011bvk_	Blok D7 zuidgevel 011 vrije koop	24,50	23,22	25,54	21,35	31,35
C2z013abk_	Blok C2 zuidgevel 013 betaalbare koop	12,50	21,62	22,19	21,30	31,30
D5z014sh_A	Blok D5 zuidgevel 014 sociale huur	3,00	24,98	28,30	21,28	33,30
D3n002vk_E	Blok D3 noordgevel 002 vrije koop	15,50	21,53	22,00	21,28	31,28
D3n002vk_C	Blok D3 noordgevel 002 vrije koop	9,50	21,38	21,68	21,22	31,22
C2z013abk_	Blok C2 zuidgevel 013 betaalbare koop	9,50	21,49	22,03	21,19	31,19
D5z013sh_C	Blok D5 zuidgevel 013 sociale huur	9,50	24,43	27,56	21,18	32,56
D3n002vk_D	Blok D3 noordgevel 002 vrije koop	12,50	21,33	21,67	21,15	31,15
D7z011bvk_	Blok D7 zuidgevel 011 vrije koop	21,50	22,90	25,13	21,14	31,14
D2z017avk_	Blok D2 zuidgevel 017 vrije koop	12,50	21,50	22,17	21,13	31,13
D2n005bvk_	Blok D2 noordgevel 005 vrije koop	30,50	21,78	22,86	21,11	31,11
D7o008bvk_	Blok D7 oostgevel 008 vrije koop	21,50	21,45	22,09	21,10	31,10
C5o006bhmh_	Blok C5 oostgevel 006 midden huur	27,50	23,77	26,63	21,07	31,63
D7o009avk_	Blok D7 oostgevel 009 vrije koop	15,50	21,49	22,26	21,04	31,04
D3w027vk_D	Blok D3 westgevel 027 vrije koop	12,50	21,24	21,65	21,02	31,02
D3n001vk_E	Blok D3 noordgevel 001 vrije koop	15,50	21,25	21,73	20,99	30,99
D3n001vk_D	Blok D3 noordgevel 001 vrije koop	12,50	21,14	21,49	20,96	30,96
A2z015bsh_	Blok A2 zuidgevel 015 sociale huur	18,50	23,79	26,71	20,96	31,71
D3n004vk_E	Blok D3 noordgevel 004 vrije koop	15,50	21,24	21,81	20,93	30,93
D3n001vk_C	Blok D3 noordgevel 001 vrije koop	9,50	21,08	21,40	20,91	30,91
D5z014sh_C	Blok D5 zuidgevel 014 sociale huur	9,50	24,22	27,39	20,90	32,39
D3w027vk_E	Blok D3 westgevel 027 vrije koop	15,50	21,21	21,77	20,90	30,90
D6z004zorg	Blok D6 zuidgevel 004 zorg	12,50	24,23	27,40	20,90	32,40
D6z004zorg	Blok D6 zuidgevel 004 zorg	15,50	24,19	27,35	20,90	32,35
D2n005bvk_	Blok D2 noordgevel 005 vrije koop	33,50	21,58	22,69	20,89	30,89
C2z014abk_	Blok C2 zuidgevel 014 betaalbare koop	9,50	23,49	26,29	20,87	31,29
D3w026vk_D	Blok D3 westgevel 026 vrije koop	12,50	21,11	21,57	20,87	30,87
C5o006bhmh_	Blok C5 oostgevel 006 midden huur	24,50	23,54	26,37	20,86	31,37
D3w026vk_E	Blok D3 westgevel 026 vrije koop	15,50	21,03	21,56	20,74	30,74
D6z004zorg	Blok D6 zuidgevel 004 zorg	6,50	24,13	27,35	20,68	32,35
D2n005bvk_	Blok D2 noordgevel 005 vrije koop	36,50	21,41	22,59	20,68	30,68
D2z015avk_	Blok D2 zuidgevel 015 vrije koop	15,50	21,15	21,99	20,66	30,66
D6z004zorg	Blok D6 zuidgevel 004 zorg	9,50	24,01	27,19	20,64	32,19
D6z005zorg	Blok D6 zuidgevel 005 zorg	12,50	24,00	27,19	20,63	32,19
D7o007bvk_	Blok D7 oostgevel 007 vrije koop	21,50	20,96	21,57	20,63	30,63
D3w025vk_D	Blok D3 westgevel 025 vrije koop	12,50	20,92	21,45	20,62	30,62
D6z004zorg	Blok D6 zuidgevel 004 zorg	3,00	24,31	27,63	20,62	32,63
C5o006amh_	Blok C5 oostgevel 006 midden huur	18,50	22,72	25,21	20,61	30,61
D6z005zorg	Blok D6 zuidgevel 005 zorg	15,50	23,92	27,09	20,61	32,09
D3w025vk_E	Blok D3 westgevel 025 vrije koop	15,50	20,88	21,51	20,53	30,53
D3n004vk_D	Blok D3 noordgevel 004 vrije koop	12,50	20,71	21,11	20,50	30,50
D6z005zorg	Blok D6 zuidgevel 005 zorg	9,50	23,87	27,06	20,48	32,06
D7o008avk_	Blok D7 oostgevel 008 vrije koop	18,50	20,83	21,48	20,47	30,47
D2n005cvk_	Blok D2 noordgevel 005 vrije koop	39,50	21,19	22,38	20,45	30,45
D6z006zorg	Blok D6 zuidgevel 006 zorg	12,50	23,77	26,95	20,43	31,95

Alle getoonde dB-waarden zijn A-gewogen

Rekenresultaten gesorteerd op hoogste waarde
blok A LAr,LT

Alcedo
24-10488

Rapport: Resultatentabel
Model: M25a - Euromarkt Alphen aan den Rijn_geluidvanwege nieuwe voorzieningen-max. hoogtes app met stuwven
LAEq totaalresultaten voor toetspunten
Groep: LAr,LT
Groepsreductie: Nee

Naam Toetspunt	Omschrijving	Hoogte	Dag	Avond	Nacht	Etmaal
D6z006zorg	Blok D6 zuidgevel 006 zorg	15,50	23,66	26,81	20,40	31,81
D7z012bvk_	Blok D7 zuidgevel 012 vrije koop	24,50	22,68	25,27	20,40	30,40
D7z013vk_B	Blok D7 zuidgevel 012 vrije koop	24,50	22,98	25,76	20,39	30,76
D5n007sh_E	Blok D5 noordgevel 007 sociale huur	15,50	20,67	21,25	20,35	30,35
D3n004vk_C	Blok D3 noordgevel 004 vrije koop	9,50	20,54	20,90	20,35	30,35
D6o001zorg	Blok D6 oostgevel 001 zorg	18,50	21,92	23,99	20,34	30,34
D6z006zorg	Blok D6 zuidgevel 006 zorg	9,50	23,70	26,88	20,34	31,88
D2z015avk_	Blok D2 zuidgevel 015 vrije koop	12,50	20,64	21,22	20,32	30,32
D7z011bvk_	Blok D7 zuidgevel 011 vrije koop	33,50	22,58	25,18	20,29	30,29
D3n005vk_E	Blok D3 noordgevel 005 vrije koop	15,50	20,65	21,31	20,27	30,27
D2n005cvk_	Blok D2 noordgevel 005 vrije koop	42,50	21,00	22,22	20,23	30,23
D5n007sh_D	Blok D5 noordgevel 007 sociale huur	12,50	20,43	20,90	20,18	30,18
D6z005zorg	Blok D6 zuidgevel 005 zorg	3,00	23,87	27,19	20,17	32,19
C2z011bbk_	Blok C2 zuidgevel 011 betaalbare koop	27,50	22,14	24,53	20,17	30,17
D7z014vk_B	Blok D7 zuidgevel 014 vrije koop	24,50	22,86	25,71	20,15	30,71
D5n007sh_C	Blok D5 noordgevel 007 sociale huur	9,50	20,37	20,80	20,14	30,14
D7z012bvk_	Blok D7 zuidgevel 012 vrije koop	21,50	22,31	24,84	20,13	30,13
D7z013vk_A	Blok D7 zuidgevel 012 vrije koop	21,50	22,60	25,33	20,10	30,33
A2z012bsh_	Blok A2 zuidgevel 012 sociale huur	18,50	22,89	25,80	20,07	30,80
D7o009avk_	Blok D7 oostgevel 009 vrije koop	12,50	20,50	21,27	20,06	30,06
D2n005cvk_	Blok D2 noordgevel 005 vrije koop	45,50	20,85	22,11	20,05	30,05
D2n005cvk_	Blok D2 noordgevel 005 vrije koop	51,50	20,89	22,22	20,03	30,03
C5o006bhm_	Blok C5 oostgevel 006 midden huur	21,50	22,49	25,22	20,02	30,22
D3n005vk_D	Blok D3 noordgevel 005 vrije koop	12,50	20,25	20,71	20,00	30,00
D7z011avk_	Blok D7 zuidgevel 011 vrije koop	18,50	21,18	22,91	19,96	29,96
C5o004amh_	Blok C5 oostgevel 004 midden huur	18,50	22,85	25,82	19,95	30,82
A2z013bsh_	Blok A2 zuidgevel 013 sociale huur	18,50	22,65	25,51	19,95	30,51
D5n006sh_E	Blok D5 noordgevel 006 sociale huur	15,50	20,29	20,93	19,94	29,94
D7o010avk_	Blok D7 oostgevel 010 vrije koop	15,50	20,31	20,96	19,94	29,94
D2n005cvk_	Blok D2 noordgevel 005 vrije koop	48,50	20,76	22,07	19,93	29,93
BN004_A	Bestaande woningen Noorderkeerkring	21,00	22,79	25,73	19,91	30,73
D7z014vk_E	Blok D7 zuidgevel 014 vrije koop	33,50	23,05	26,13	19,91	31,13
D7z011bvk_	Blok D7 zuidgevel 011 vrije koop	27,50	22,45	25,21	19,91	30,21
D7o006bvk_	Blok D7 oostgevel 006 vrije koop	21,50	20,26	20,92	19,89	29,89
D8z010sh_E	Blok D8 zuidgevel 010 sociale huur	15,50	20,22	20,88	19,85	29,85
C2z015abk_	Blok C2 zuidgevel 015 betaalbare koop	9,50	22,62	25,51	19,84	30,51
A2z014bsh_	Blok A2 zuidgevel 014 sociale huur	18,50	22,36	25,11	19,84	30,11
D7z014vk_A	Blok D7 zuidgevel 014 vrije koop	21,50	22,46	25,26	19,84	30,26
D7z012bvk_	Blok D7 zuidgevel 012 vrije koop	33,50	22,69	25,65	19,79	30,65
D8z010sh_D	Blok D8 zuidgevel 010 sociale huur	12,50	20,07	20,60	19,78	29,78
D5n006sh_D	Blok D5 noordgevel 006 sociale huur	12,50	20,06	20,59	19,77	29,77
C5o007bhm_	Blok C5 oostgevel 007 midden huur	33,50	21,42	23,55	19,77	29,77
D2n004avk_	Blok D2 noordgevel 004 vrije koop	3,00	20,41	21,50	19,74	29,74
D7z011bvk_	Blok D7 zuidgevel 011 vrije koop	30,50	22,02	24,61	19,74	29,74
D5n006sh_C	Blok D5 noordgevel 006 sociale huur	9,50	19,99	20,49	19,73	29,73
D6z006zorg	Blok D6 zuidgevel 006 zorg	3,00	23,38	26,68	19,72	31,68
C5o008bhm_	Blok C5 oostgevel 008 midden huur	33,50	20,95	22,71	19,72	29,72
D7z013vk_E	Blok D7 zuidgevel 012 vrije koop	33,50	22,70	25,71	19,69	30,71
D7o008avk_	Blok D7 oostgevel 008 vrije koop	12,50	20,05	20,70	19,68	29,68
D2n004avk_	Blok D2 noordgevel 004 vrije koop	6,50	20,36	21,47	19,68	29,68
D8z011sh_E	Blok D8 zuidgevel 011 sociale huur	15,50	20,16	21,00	19,67	29,67
D6z006zorg	Blok D6 zuidgevel 006 zorg	6,50	23,04	26,23	19,66	31,23
D2n004avk_	Blok D2 noordgevel 004 vrije koop	9,50	20,33	21,47	19,63	29,63
D8z011sh_D	Blok D8 zuidgevel 011 sociale huur	12,50	20,03	20,75	19,61	29,61
D5n005sh_E	Blok D5 noordgevel 005 sociale huur	15,50	20,01	20,77	19,57	29,57
D7o009avk_	Blok D7 oostgevel 009 vrije koop	9,50	20,01	20,80	19,56	29,56
D6z005zorg	Blok D6 zuidgevel 005 zorg	6,50	22,87	26,04	19,53	31,04
D7z014vk_C	Blok D7 zuidgevel 014 vrije koop	27,50	22,76	25,89	19,52	30,89
C2z014abk_	Blok C2 zuidgevel 014 betaalbare koop	12,50	21,37	23,68	19,49	29,49
D8z012sh_E	Blok D8 zuidgevel 012 sociale huur	15,50	19,91	20,64	19,49	29,49
D2n004avk_	Blok D2 noordgevel 004 vrije koop	18,50	20,19	21,39	19,44	29,44
D7z013vk_C	Blok D7 zuidgevel 012 vrije koop	27,50	22,63	25,73	19,43	30,73
D2n004avk_	Blok D2 noordgevel 004 vrije koop	12,50	20,14	21,33	19,41	29,41
C5o007amh_	Blok C5 oostgevel 007 midden huur	18,50	21,10	23,27	19,40	29,40
D7o007avk_	Blok D7 oostgevel 007 vrije koop	18,50	19,80	20,51	19,40	29,40

Alle getoonde dB-waarden zijn A-gewogen

Rekenresultaten gesorteerd op hoogste waarde
blok A LAr,LT

Alcedo
24-10488

Rapport: Resultatentabel
Model: M25a - Euromarkt Alphen aan den Rijn_geluidvanwege nieuwe voorzieningen-max. hoogtes app met stuwven
LAEq totaalresultaten voor toetspunten
Groep: LAr,LT
Groepsreductie: Nee

Naam Toetspunt	Omschrijving	Hoogte	Dag	Avond	Nacht	Etmaal
D5n005sh_D	Blok D5 noordgevel 005 sociale huur	12,50	19,72	20,33	19,38	29,38
D7o008avk_	Blok D7 oostgevel 008 vrije koop	15,50	19,76	20,49	19,35	29,35
D5n005sh_C	Blok D5 noordgevel 005 sociale huur	9,50	19,66	20,24	19,34	29,34
C2w016bbk_	Blok C2 westgevel 016 betaalbare koop	27,50	22,13	25,04	19,34	30,04
D8z013sh_E	Blok D8 zuidgevel 013 sociale huur	15,50	19,74	20,49	19,31	29,31
D2n004avk_	Blok D2 noordgevel 004 vrije koop	15,50	20,07	21,28	19,31	29,31
C5o007bmh_	Blok C5 oostgevel 007 midden huur	30,50	20,99	23,15	19,30	29,30
C5o008bmh_	Blok C5 oostgevel 008 midden huur	30,50	20,58	22,38	19,30	29,30
D7z014vk_D	Blok D7 zuidgevel 014 vrije koop	30,50	22,40	25,47	19,28	30,47
D7o007avk_	Blok D7 oostgevel 007 vrije koop	15,50	19,72	20,50	19,26	29,26
D8z012sh_D	Blok D8 zuidgevel 012 sociale huur	12,50	19,64	20,35	19,25	29,25
C2z011bbk_	Blok C2 zuidgevel 011 betaalbare koop	24,50	21,24	23,63	19,25	29,25
D2n004bv_	Blok D2 noordgevel 004 vrije koop	21,50	20,04	21,29	19,25	29,25
D7z012bv_	Blok D7 zuidgevel 012 vrije koop	27,50	22,25	25,27	19,23	30,27
D5n004sh_E	Blok D5 noordgevel 004 sociale huur	15,50	19,72	20,64	19,17	29,17
C2z011bbk_	Blok C2 zuidgevel 011 betaalbare koop	21,50	21,10	23,45	19,16	29,16
D7z013vk_D	Blok D7 zuidgevel 012 vrije koop	30,50	22,12	25,12	19,12	30,12
D8z014sh_E	Blok D8 zuidgevel 014 sociale huur	15,50	19,47	20,14	19,10	29,10
D7z012bv_	Blok D7 zuidgevel 012 vrije koop	30,50	21,96	24,90	19,10	29,90
D2n003avk_	Blok D2 noordgevel 003 vrije koop	3,00	19,79	20,94	19,08	29,08
C2w018bbk_	Blok C2 westgevel 018 betaalbare koop	27,50	22,28	25,39	19,08	30,39
D8z013sh_D	Blok D8 zuidgevel 013 sociale huur	12,50	19,48	20,20	19,07	29,07
D2n004bv_	Blok D2 noordgevel 004 vrije koop	24,50	19,89	21,18	19,07	29,07
D7o006avk_	Blok D7 oostgevel 006 vrije koop	15,50	19,49	20,24	19,06	29,06
BE002_C	Bestaand Euromarkt	12,60	22,28	25,39	19,06	30,39
D5n004sh_D	Blok D5 noordgevel 004 sociale huur	12,50	19,49	20,26	19,05	29,05
D7o010avk_	Blok D7 oostgevel 010 vrije koop	12,50	19,41	20,05	19,05	29,05
BN003_D	Bestaande woningen Noorderkeerkring	13,00	22,76	26,09	19,03	31,09
C5o008amh_	Blok C5 oostgevel 008 midden huur	18,50	20,40	22,28	19,03	29,03
C5o005amh_	Blok C5 oostgevel 005 midden huur	18,50	21,67	24,49	19,02	29,49
C2z011abk_	Blok C2 zuidgevel 011 betaalbare koop	18,50	20,95	23,32	19,01	29,01
D5n004sh_C	Blok D5 noordgevel 004 sociale huur	9,50	19,41	20,14	19,00	29,00
D2n003avk_	Blok D2 noordgevel 003 vrije koop	6,50	19,73	20,89	19,00	29,00
D7o006avk_	Blok D7 oostgevel 006 vrije koop	18,50	19,42	20,19	18,99	28,99
D2n003avk_	Blok D2 noordgevel 003 vrije koop	9,50	19,70	20,88	18,96	28,96
D7z012avk_	Blok D7 zuidgevel 012 vrije koop	18,50	20,45	22,45	18,95	28,95
C2w018bbk_	Blok C2 westgevel 018 betaalbare koop	24,50	22,07	25,13	18,95	30,13
BN003_F	Bestaande woningen Noorderkeerkring	18,00	22,21	25,35	18,94	30,35
D2n003avk_	Blok D2 noordgevel 003 vrije koop	18,50	19,70	20,91	18,94	28,94
D7o007avk_	Blok D7 oostgevel 007 vrije koop	12,50	19,36	20,13	18,92	28,92
D8z014sh_D	Blok D8 zuidgevel 014 sociale huur	12,50	19,26	19,94	18,88	28,88
D7o010avk_	Blok D7 oostgevel 010 vrije koop	9,50	19,19	19,85	18,82	28,82
C5o008bmh_	Blok C5 oostgevel 008 midden huur	27,50	20,06	21,84	18,81	28,81
D7o006avk_	Blok D7 oostgevel 006 vrije koop	12,50	19,19	19,89	18,80	28,80
C2w016bbk_	Blok C2 westgevel 016 betaalbare koop	24,50	21,49	24,36	18,77	29,36
D2n004bv_	Blok D2 noordgevel 004 vrije koop	27,50	19,63	20,97	18,77	28,77
C2w017bbk_	Blok C2 westgevel 017 betaalbare koop	27,50	21,93	25,03	18,76	30,03
BN004_B	Bestaande woningen Noorderkeerkring	24,00	20,99	23,55	18,75	28,75
C2w018bbk_	Blok C2 westgevel 018 betaalbare koop	21,50	21,84	24,90	18,74	29,90
D2n003bv_	Blok D2 noordgevel 003 vrije koop	21,50	19,52	20,79	18,72	28,72
D2n003avk_	Blok D2 noordgevel 003 vrije koop	12,50	19,50	20,74	18,71	28,71
BN003_C	Bestaande woningen Noorderkeerkring	9,00	22,54	25,93	18,67	30,93
C5o007bmh_	Blok C5 oostgevel 007 midden huur	27,50	20,31	22,44	18,67	28,67
C2w017bbk_	Blok C2 westgevel 017 betaalbare koop	24,50	21,80	24,88	18,66	29,88
D8z009sh_E	Blok D8 zuidgevel 009 sociale huur	15,50	19,07	19,83	18,63	28,63
D2n003avk_	Blok D2 noordgevel 003 vrije koop	15,50	19,42	20,68	18,62	28,62
D2w018avk_	Blok D2 westgevel 018 vrije koop	12,50	18,92	19,50	18,60	28,60
D2w018avk_	Blok D2 westgevel 018 vrije koop	18,50	19,14	20,05	18,60	28,60
D2w018bv_	Blok D2 westgevel 018 vrije koop	21,50	19,21	20,25	18,58	28,58
D2n004bv_	Blok D2 noordgevel 004 vrije koop	30,50	19,47	20,84	18,58	28,58
D2w019bv_	Blok D2 westgevel 019 vrije koop	21,50	19,34	20,57	18,57	28,57
D2w018avk_	Blok D2 westgevel 018 vrije koop	15,50	18,93	19,58	18,56	28,56
D2w019avk_	Blok D2 westgevel 019 vrije koop	18,50	19,16	20,18	18,55	28,55
BE002_B	Bestaand Euromarkt	9,60	21,76	24,87	18,55	29,87
D8z009sh_D	Blok D8 zuidgevel 009 sociale huur	12,50	18,88	19,49	18,54	28,54

Alle getoonde dB-waarden zijn A-gewogen

Rekenresultaten gesorteerd op hoogste waarde
blok A LAr,LT

Alcedo
24-10488

Rapport: Resultatentabel
Model: M25a - Euromarkt Alphen aan den Rijn_geluidvanwege nieuwe voorzieningen-max. hoogtes app met stuwven
LAEq totaalresultaten voor toetspunten
Groep: LAr,LT
Groepsreductie: Nee

Naam Toetspunt	Omschrijving	Hoogte	Dag	Avond	Nacht	Etmaal
D2n003bvk_	Blok D2 noordgevel 003 vrije koop	24,50	19,33	20,63	18,51	28,51
C2w020bbk_	Blok C2 westgevel 020 betaalbare koop	27,50	21,08	23,88	18,47	28,88
C5o008bhm_	Blok C5 oostgevel 008 midden huur	24,50	19,53	21,14	18,44	28,44
D2w019avk_	Blok D2 westgevel 019 vrije koop	12,50	18,72	19,26	18,42	28,42
D2w019avk_	Blok D2 westgevel 019 vrije koop	15,50	18,81	19,50	18,42	28,42
D2n002avk_	Blok D2 noordgevel 002 vrije koop	6,50	19,17	20,37	18,42	28,42
BN003_E	Bestaande woningen Noorderkeerkring	15,00	21,91	25,15	18,41	30,15
C5o007bhm_	Blok C5 oostgevel 007 midden huur	21,50	19,89	21,89	18,40	28,40
C5o007bhm_	Blok C5 oostgevel 007 midden huur	24,50	19,99	22,07	18,40	28,40
D2n004bvk_	Blok D2 noordgevel 004 vrije koop	33,50	19,30	20,70	18,38	28,38
D2n002avk_	Blok D2 noordgevel 002 vrije koop	9,50	19,14	20,36	18,37	28,37
D2n002avk_	Blok D2 noordgevel 002 vrije koop	3,00	19,10	20,33	18,33	28,33
C2w020bbk_	Blok C2 westgevel 020 betaalbare koop	24,50	20,83	23,58	18,30	28,58
D2w018bvk_	Blok D2 westgevel 018 vrije koop	24,50	19,07	20,32	18,29	28,29
D2n002avk_	Blok D2 noordgevel 002 vrije koop	18,50	19,05	20,31	18,26	28,26
C2w020abk_	Blok C2 westgevel 020 betaalbare koop	18,50	20,58	23,22	18,24	28,24
D2w019bvk_	Blok D2 westgevel 019 vrije koop	24,50	19,04	20,33	18,22	28,22
BN003_B	Bestaande woningen Noorderkeerkring	6,00	22,07	25,47	18,18	30,47
D8n005sh_B	Blok D8 noordgevel 005 sociale huur	6,50	19,31	20,94	18,18	28,18
D8n005sh_C	Blok D8 noordgevel 005 sociale huur	9,50	19,32	20,97	18,18	28,18
C2w020bbk_	Blok C2 westgevel 020 betaalbare koop	21,50	20,58	23,27	18,17	28,27
D2n004bvk_	Blok D2 noordgevel 004 vrije koop	36,50	19,11	20,53	18,17	28,17
C2z015abk_	Blok C2 zuidgevel 015 betaalbare koop	12,50	20,10	22,47	18,16	28,16
D5n003sh_D	Blok D5 noordgevel 003 sociale huur	12,50	18,60	19,37	18,16	28,16
D8n004sh_B	Blok D8 noordgevel 004 sociale huur	6,50	19,23	20,83	18,15	28,15
D8n004sh_C	Blok D8 noordgevel 004 sociale huur	9,50	19,25	20,86	18,15	28,15
D2n001avk_	Blok D2 noordgevel 001 vrije koop	6,50	19,25	20,87	18,15	28,15
D2n003bvk_	Blok D2 noordgevel 003 vrije koop	27,50	19,03	20,39	18,15	28,15
D2n002bvk_	Blok D2 noordgevel 002 vrije koop	21,50	18,96	20,23	18,15	28,15
BE002_A	Bestaand Euromarkt	6,60	21,42	24,55	18,15	29,55
D2n001avk_	Blok D2 noordgevel 001 vrije koop	9,50	19,25	20,88	18,12	28,12
D2n001avk_	Blok D2 noordgevel 001 vrije koop	18,50	19,27	20,95	18,11	28,11
D2n002avk_	Blok D2 noordgevel 002 vrije koop	12,50	18,91	20,19	18,10	28,10
D5n003sh_C	Blok D5 noordgevel 003 sociale huur	9,50	18,51	19,24	18,09	28,09
D2n002bvk_	Blok D2 noordgevel 002 vrije koop	24,50	18,86	20,15	18,03	28,03
D2n002avk_	Blok D2 noordgevel 002 vrije koop	15,50	18,85	20,15	18,02	28,02
D2n001bvk_	Blok D2 noordgevel 001 vrije koop	21,50	19,19	20,87	18,02	28,02
D8n003sh_C	Blok D8 noordgevel 003 sociale huur	9,50	19,07	20,68	17,98	27,98
D2w018bvk_	Blok D2 westgevel 018 vrije koop	27,50	18,84	20,19	17,97	27,97
D2n003bvk_	Blok D2 noordgevel 003 vrije koop	30,50	18,88	20,27	17,97	27,97
D2n004cvk_	Blok D2 noordgevel 004 vrije koop	39,50	18,95	20,43	17,97	27,97
D8n003sh_B	Blok D8 noordgevel 003 sociale huur	6,50	19,04	20,63	17,96	27,96
D2w019bvk_	Blok D2 westgevel 019 vrije koop	27,50	18,86	20,26	17,94	27,94
D8z008sh_D	Blok D8 zuidgevel 008 sociale huur	12,50	18,24	18,83	17,92	27,92
D8n005sh_D	Blok D8 noordgevel 005 sociale huur	12,50	19,12	20,84	17,91	27,91
D2n002bvk_	Blok D2 noordgevel 002 vrije koop	27,50	18,74	20,06	17,89	27,89
D6o001zorg	Blok D6 oostgevel 001 zorg	15,50	18,85	20,32	17,88	27,88
D2w020avk_	Blok D2 westgevel 020 vrije koop	12,50	18,16	18,68	17,88	27,88
D2n001bvk_	Blok D2 noordgevel 001 vrije koop	24,50	19,06	20,75	17,88	27,88
D5n003sh_E	Blok D5 noordgevel 003 sociale huur	15,50	18,48	19,49	17,87	27,87
D8n004sh_D	Blok D8 noordgevel 004 sociale huur	12,50	19,04	20,73	17,87	27,87
D2w020avk_	Blok D2 westgevel 020 vrije koop	15,50	18,20	18,80	17,87	27,87
A2o009bsh_	Blok A2 oostgevel 009 sociale huur	18,50	19,28	21,22	17,85	27,85
C2w016bbk_	Blok C2 westgevel 016 betaalbare koop	21,50	20,17	22,80	17,85	27,85
D5n002sh_C	Blok D5 noordgevel 002 sociale huur	9,50	18,28	19,06	17,84	27,84
D8n006sh_B	Blok D8 noordgevel 006 sociale huur	6,50	18,87	20,41	17,84	27,84
D8n006sh_C	Blok D8 noordgevel 006 sociale huur	9,50	18,89	20,44	17,84	27,84
D2n001avk_	Blok D2 noordgevel 001 vrije koop	3,00	19,01	20,69	17,84	27,84
D2w020avk_	Blok D2 westgevel 020 vrije koop	18,50	18,18	18,82	17,83	27,83
D2n001avk_	Blok D2 noordgevel 001 vrije koop	12,50	19,02	20,73	17,83	27,83
D2w018bvk_	Blok D2 westgevel 018 vrije koop	30,50	18,70	20,06	17,83	27,83
D8n002sh_B	Blok D8 noordgevel 002 sociale huur	6,50	18,92	20,52	17,82	27,82
D8z008sh_E	Blok D8 zuidgevel 008 sociale huur	15,50	18,23	18,96	17,82	27,82
C5o008bhm_	Blok C5 oostgevel 008 midden huur	21,50	18,98	20,66	17,81	27,81
D8n005sh_E	Blok D8 noordgevel 005 sociale huur	15,50	19,06	20,83	17,80	27,80

Alle getoonde dB-waarden zijn A-gewogen

Rekenresultaten gesorteerd op hoogste waarde
blok A LAr,LT

Alcedo
24-10488

Rapport: Resultatentabel
Model: M25a - Euromarkt Alphen aan den Rijn_geluidvanwege nieuwe voorzieningen-max. hoogtes app met stuwven
LAeq totaalresultaten voor toetspunten
Groep: LAr,LT
Groepsreductie: Nee

Naam Toetspunt	Omschrijving	Hoogte	Dag	Avond	Nacht	Etmaal
C2w017bbk_	Blok C2 westgevel 017 betaalbare koop	21,50	20,82	23,84	17,80	28,84
D2w019bvk_	Blok D2 westgevel 019 vrije koop	30,50	18,71	20,12	17,79	27,79
D2n003bvk_	Blok D2 noordgevel 003 vrije koop	33,50	18,71	20,13	17,78	27,78
D2n001avk_	Blok D2 noordgevel 001 vrije koop	15,50	18,98	20,70	17,77	27,77
D2n004cvk_	Blok D2 noordgevel 004 vrije koop	42,50	18,80	20,33	17,77	27,77
D8n004sh_E	Blok D8 noordgevel 004 sociale huur	15,50	18,99	20,72	17,76	27,76
D2w020bvk_	Blok D2 westgevel 020 vrije koop	21,50	18,14	18,80	17,76	27,76
D2n002bvk_	Blok D2 noordgevel 002 vrije koop	30,50	18,62	19,95	17,76	27,76
D2n001bvk_	Blok D2 noordgevel 001 vrije koop	27,50	18,95	20,66	17,76	27,76
D2w018bvk_	Blok D2 westgevel 018 vrije koop	33,50	18,67	20,11	17,73	27,73
D2w020bvk_	Blok D2 westgevel 020 vrije koop	24,50	18,11	18,84	17,70	27,70
D2w019bvk_	Blok D2 westgevel 019 vrije koop	33,50	18,70	20,20	17,70	27,70
D8n002sh_C	Blok D8 noordgevel 002 sociale huur	9,50	18,84	20,49	17,69	27,69
D8n001sh_C	Blok D8 noordgevel 001 sociale huur	9,50	18,92	20,67	17,67	27,67
D5n002sh_E	Blok D5 noordgevel 002 sociale huur	15,50	18,31	19,38	17,66	27,66
A2o010bsh_	Blok A2 oostgevel 010 sociale huur	18,50	18,90	20,66	17,65	27,65
D2n001bvk_	Blok D2 noordgevel 001 vrije koop	30,50	18,84	20,54	17,64	27,64
D2w018bvk_	Blok D2 westgevel 018 vrije koop	36,50	18,62	20,11	17,63	27,63
D2n002bvk_	Blok D2 noordgevel 002 vrije koop	33,50	18,50	19,86	17,63	27,63
D2n003cvk_	Blok D2 noordgevel 003 vrije koop	42,50	18,60	20,07	17,63	27,63
A2o008bsh_	Blok A2 oostgevel 008 sociale huur	18,50	19,09	21,07	17,62	27,62
D2w019bvk_	Blok D2 westgevel 019 vrije koop	36,50	18,64	20,19	17,60	27,60
D2n003bvk_	Blok D2 noordgevel 003 vrije koop	36,50	18,57	20,03	17,60	27,60
D8n005sh_A	Blok D8 noordgevel 005 sociale huur	3,00	18,85	20,62	17,59	27,59
D8n001sh_B	Blok D8 noordgevel 001 sociale huur	6,50	18,82	20,57	17,59	27,59
D2w020bvk_	Blok D2 westgevel 020 vrije koop	27,50	18,03	18,81	17,59	27,59
D5n001sh_E	Blok D5 noordgevel 001 sociale huur	15,50	18,42	19,74	17,58	27,58
D8n003sh_E	Blok D8 noordgevel 003 sociale huur	15,50	18,81	20,55	17,58	27,58
D2n004cvk_	Blok D2 noordgevel 004 vrije koop	45,50	18,65	20,24	17,58	27,58
D7z011avk_	Blok D7 zuidgevel 011 vrije koop	15,50	18,64	20,23	17,56	27,56
D8n006sh_D	Blok D8 noordgevel 006 sociale huur	12,50	18,67	20,29	17,55	27,55
D2n001bvk_	Blok D2 noordgevel 001 vrije koop	33,50	18,74	20,45	17,54	27,54
D8n003sh_D	Blok D8 noordgevel 003 sociale huur	12,50	18,73	20,45	17,53	27,53
D2w019cvk_	Blok D2 westgevel 019 vrije koop	42,50	18,50	19,99	17,51	27,51
D2n002bvk_	Blok D2 noordgevel 002 vrije koop	36,50	18,41	19,79	17,50	27,50
D2w021bvk_	Blok D2 westgevel 021 vrije koop	21,50	17,88	18,57	17,49	27,49
C2z014abk_	Blok C2 zuidgevel 014 betaalbare koop	15,50	20,17	23,02	17,48	28,02
D2n003cvk_	Blok D2 noordgevel 003 vrije koop	45,50	18,48	19,98	17,46	27,46
D2w020bvk_	Blok D2 westgevel 020 vrije koop	30,50	17,91	18,71	17,45	27,45
D2n001bvk_	Blok D2 noordgevel 001 vrije koop	36,50	18,66	20,39	17,44	27,44
D8n002sh_E	Blok D8 noordgevel 002 sociale huur	15,50	18,65	20,40	17,43	27,43
D8n006sh_E	Blok D8 noordgevel 006 sociale huur	15,50	18,58	20,26	17,42	27,42
D2w018cvk_	Blok D2 westgevel 018 vrije koop	39,50	18,48	20,05	17,41	27,41
D2n003cvk_	Blok D2 noordgevel 003 vrije koop	39,50	18,43	19,94	17,41	27,41
C5w016amh_	Blok C5 westgevel 016 midden huur	9,50	20,81	24,02	17,40	29,02
D2n004cvk_	Blok D2 noordgevel 004 vrije koop	48,50	18,54	20,18	17,40	27,40
D2w021bvk_	Blok D2 westgevel 021 vrije koop	24,50	17,83	18,60	17,39	27,39
D2w019cvk_	Blok D2 westgevel 019 vrije koop	39,50	18,51	20,14	17,39	27,39
D8n001sh_E	Blok D8 noordgevel 001 sociale huur	15,50	18,70	20,52	17,38	27,38
D2n002cvk_	Blok D2 noordgevel 002 vrije koop	39,50	18,31	19,73	17,38	27,38
D8n002sh_D	Blok D8 noordgevel 002 sociale huur	12,50	18,59	20,32	17,37	27,37
D8n007sh_B	Blok D8 noordgevel 007 sociale huur	6,50	18,56	20,27	17,37	27,37
D8n004sh_A	Blok D8 noordgevel 004 sociale huur	3,00	18,62	20,40	17,36	27,36
D8n007sh_C	Blok D8 noordgevel 007 sociale huur	9,50	18,57	20,30	17,35	27,35
D2n001cvk_	Blok D2 noordgevel 001 vrije koop	39,50	18,57	20,32	17,34	27,34
D2w020bvk_	Blok D2 westgevel 020 vrije koop	33,50	17,83	18,68	17,33	27,33
D8n001sh_D	Blok D8 noordgevel 001 sociale huur	12,50	18,62	20,44	17,31	27,31
D5n002sh_D	Blok D5 noordgevel 002 sociale huur	12,50	17,86	18,79	17,30	27,30
D2w021bvk_	Blok D2 westgevel 021 vrije koop	27,50	17,73	18,53	17,28	27,28
D2w022avk_	Blok D2 westgevel 022 vrije koop	18,50	17,69	18,44	17,26	27,26
D2n002cvk_	Blok D2 noordgevel 002 vrije koop	42,50	18,20	19,65	17,25	27,25
BN003_A	Bestaande woningen Noorderkeerkring	2,00	21,10	24,48	17,24	29,48
D2w020bvk_	Blok D2 westgevel 020 vrije koop	36,50	17,74	18,65	17,21	27,21
D2w018cvk_	Blok D2 westgevel 018 vrije koop	42,50	18,24	19,77	17,21	27,21
C6z010gk_C	Blok C6 zuidgevel 010 goedkope koop	9,50	19,65	22,37	17,19	27,37

Alle getoonde dB-waarden zijn A-gewogen

Rekenresultaten gesorteerd op hoogste waarde
blok A LAr,LT

Alcedo
24-10488

Rapport: Resultatentabel
Model: M25a - Euromarkt Alphen aan den Rijn_geluidvanwege nieuwe voorzieningen-max. hoogtes app met stuwven
LAEq totaalresultaten voor toetspunten
Groep: LAr,LT
Groepsreductie: Nee

Naam Toetspunt	Omschrijving	Hoogte	Dag	Avond	Nacht	Etmaal
D2n001cvk_	Blok D2 noordgevel 001 vrije koop	42,50	18,45	20,22	17,19	27,19
D5n001sh_D	Blok D5 noordgevel 001 sociale huur	12,50	17,83	18,91	17,18	27,18
D2w022bvk_	Blok D2 westgevel 022 vrije koop	21,50	17,59	18,32	17,17	27,17
D2w021bvk_	Blok D2 westgevel 021 vrije koop	30,50	17,64	18,48	17,16	27,16
C5w016amh_	Blok C5 westgevel 016 midden huur	6,50	20,68	23,94	17,13	28,94
D6o001zorg	Blok D6 oostgevel 001 zorg	12,50	17,95	19,24	17,12	27,12
D2n004cvk_	Blok D2 noordgevel 004 vrije koop	51,50	18,37	20,13	17,12	27,12
C2z012bbk_	Blok C2 zuidgevel 012 betaalbare koop	27,50	19,51	22,20	17,09	27,20
D2n002cvk_	Blok D2 noordgevel 002 vrije koop	45,50	18,07	19,55	17,08	27,08
D7n005bvk_	Blok D7 noordgevel 005 vrije koop	33,50	18,41	20,26	17,08	27,08
D5n001sh_C	Blok D5 noordgevel 001 sociale huur	9,50	17,66	18,65	17,07	27,07
D7z011avk_	Blok D7 zuidgevel 011 vrije koop	12,50	18,00	19,42	17,07	27,07
D2w022bvk_	Blok D2 westgevel 022 vrije koop	24,50	17,50	18,27	17,07	27,07
C2w018abk_	Blok C2 westgevel 018 betaalbare koop	18,50	19,59	22,34	17,06	27,34
D8n006sh_A	Blok D8 noordgevel 006 sociale huur	3,00	18,27	19,98	17,06	27,06
D8n007sh_E	Blok D8 noordgevel 007 sociale huur	15,50	18,36	20,18	17,06	27,06
A2o008ash_	Blok A2 oostgevel 008 sociale huur	15,50	18,81	21,03	17,05	27,05
D8n003sh_A	Blok D8 noordgevel 003 sociale huur	3,00	18,34	20,15	17,04	27,04
D2n001cvk_	Blok D2 noordgevel 001 vrije koop	45,50	18,32	20,11	17,04	27,04
D8n007sh_D	Blok D8 noordgevel 007 sociale huur	12,50	18,33	20,14	17,03	27,03
D2w021bvk_	Blok D2 westgevel 021 vrije koop	33,50	17,53	18,40	17,02	27,02
D2w020cvk_	Blok D2 westgevel 020 vrije koop	39,50	17,56	18,55	16,97	26,97
D6o001zorg	Blok D6 oostgevel 001 zorg	9,50	17,68	18,86	16,95	26,95
D2w022bvk_	Blok D2 westgevel 022 vrije koop	27,50	17,39	18,17	16,95	26,95
D2w021avk_	Blok D2 westgevel 021 vrije koop	18,50	17,38	18,16	16,94	26,94
D7n005bvk_	Blok D7 noordgevel 005 vrije koop	30,50	18,30	20,18	16,94	26,94
C2w019bbk_	Blok C2 westgevel 019 betaalbare koop	24,50	17,70	18,93	16,92	26,92
D7n005bvk_	Blok D7 noordgevel 005 vrije koop	27,50	18,26	20,12	16,91	26,91
Bz025bYTC_	Blok B zuidgevel 025 YTC	12,50	20,83	24,25	16,89	29,25
D2w021bvk_	Blok D2 westgevel 021 vrije koop	36,50	17,42	18,31	16,89	26,89
D7z011avk_	Blok D7 zuidgevel 011 vrije koop	9,50	17,73	19,05	16,88	26,88
D2w019cvk_	Blok D2 westgevel 019 vrije koop	45,50	17,15	17,63	16,88	26,88
A2o009ash_	Blok A2 oostgevel 009 sociale huur	15,50	18,75	21,09	16,84	26,84
C2w019bbk_	Blok C2 westgevel 019 betaalbare koop	21,50	17,60	18,82	16,84	26,84
D2w022bvk_	Blok D2 westgevel 022 vrije koop	30,50	17,27	18,05	16,82	26,82
D2w020cvk_	Blok D2 westgevel 020 vrije koop	42,50	17,34	18,27	16,80	26,80
D7n001avk_	Blok D7 noordgevel 001 vrije koop	9,50	18,39	20,48	16,79	26,79
D8n002sh_A	Blok D8 noordgevel 002 sociale huur	3,00	18,10	19,94	16,77	26,77
D8n007sh_A	Blok D8 noordgevel 007 sociale huur	3,00	18,11	19,97	16,77	26,77
C2w019abk_	Blok C2 westgevel 019 betaalbare koop	18,50	17,52	18,74	16,76	26,76
C5o008amh_	Blok C5 oostgevel 008 midden huur	15,50	18,07	19,93	16,72	26,72
D2c021cvk_	Blok D2 westgevel 021 vrije koop	39,50	17,27	18,23	16,69	26,69
D7z012avk_	Blok D7 zuidgevel 012 vrije koop	15,50	18,05	19,92	16,68	26,68
D2w018cvk_	Blok D2 westgevel 018 vrije koop	45,50	17,12	17,88	16,68	26,68
C3z004mh_E	Blok C3 zuidgevel 004 midden huur	15,50	18,56	20,89	16,66	26,66
D8n001sh_A	Blok D8 noordgevel 001 sociale huur	3,00	18,12	20,10	16,65	26,65
D2n003cvk_	Blok D2 noordgevel 003 vrije koop	48,50	17,83	19,54	16,64	26,64
D2w022bvk_	Blok D2 westgevel 022 vrije koop	33,50	17,08	17,87	16,63	26,63
C6z011gk_C	Blok C6 zuidgevel 011 goedkope koop	9,50	19,02	21,73	16,58	26,73
Bz025bYTC_	Blok B zuidgevel 025 YTC	9,50	20,51	23,93	16,55	28,93
D2w022bvk_	Blok D2 westgevel 022 vrije koop	36,50	17,02	17,86	16,54	26,54
D2n003cvk_	Blok D2 noordgevel 003 vrije koop	51,50	17,80	19,58	16,54	26,54
D2w020cvk_	Blok D2 westgevel 020 vrije koop	45,50	16,80	17,32	16,51	26,51
D7n001avk_	Blok D7 noordgevel 001 vrije koop	15,50	18,14	20,26	16,50	26,50
D7n001avk_	Blok D7 noordgevel 001 vrije koop	18,50	18,14	20,26	16,50	26,50
C2013bbk_C	Blok C2 zuidgevel 013 betaalbare koop	27,50	18,75	21,34	16,48	26,48
D2c021cvk_	Blok D2 westgevel 021 vrije koop	42,50	17,01	17,90	16,48	26,48
Bz027bYTC_	Blok B zuidgevel 027 YTC	9,50	19,23	22,11	16,47	27,11
Bz027bYTC_	Blok B zuidgevel 027 YTC	12,50	19,21	22,08	16,47	27,08
D7n005avk_	Blok D7 noordgevel 005 vrije koop	9,50	18,13	20,29	16,46	26,46
C3w005mh_C	Blok C3 westgevel 005 midden huur	9,50	17,97	20,00	16,44	26,44
C2w017abk_	Blok C2 westgevel 017 betaalbare koop	18,50	18,79	21,43	16,43	26,43
C5w016amh_	Blok C5 westgevel 016 midden huur	3,00	20,03	23,32	16,43	28,32
D2w022cvk_	Blok D2 westgevel 022 vrije koop	39,50	16,91	17,76	16,41	26,41
D7z012avk_	Blok D7 zuidgevel 012 vrije koop	9,50	17,35	18,80	16,40	26,40

Alle getoonde dB-waarden zijn A-gewogen

Rekenresultaten gesorteerd op hoogste waarde
blok A LAr,LT

Alcedo
24-10488

Rapport: Resultatentabel
Model: M25a - Euromarkt Alphen aan den Rijn_geluidvanwege nieuwe voorzieningen-max. hoogtes app met stuwven
LAEq totaalresultaten voor toetspunten
Groep: LAr,LT
Groepsreductie: Nee

Naam Toetspunt	Omschrijving	Hoogte	Dag	Avond	Nacht	Etmaal
D7n005avk_	Blok D7 noordgevel 005 vrije koop	18,50	17,87	19,86	16,38	26,38
C2z015abk_	Blok C2 zuidgevel 015 betaalbare koop	15,50	18,78	21,47	16,37	26,47
C6z012gk_C	Blok C6 zuidgevel 012 goedkope koop	9,50	18,13	20,36	16,37	26,37
Bz026bYTC_	Blok B zuidgevel 026 YTC	12,50	20,19	23,57	16,35	28,57
D7n005bvk_	Blok D7 noordgevel 005 vrije koop	21,50	17,84	19,84	16,35	26,35
D7n005bvk_	Blok D7 noordgevel 005 vrije koop	24,50	17,84	19,84	16,34	26,34
D7n001avk_	Blok D7 noordgevel 001 vrije koop	12,50	18,04	20,22	16,32	26,32
D2w022cvk_	Blok D2 westgevel 022 vrije koop	42,50	16,76	17,57	16,30	26,30
D2c021cvk_	Blok D2 westgevel 021 vrije koop	45,50	16,56	17,10	16,26	26,26
C5o008amh_	Blok C5 oostgevel 008 midden huur	9,50	17,85	19,98	16,20	26,20
C2w016abk_	Blok C2 westgevel 016 betaalbare koop	18,50	18,27	20,73	16,18	26,18
D7n005avk_	Blok D7 noordgevel 005 vrije koop	15,50	17,99	20,26	16,17	26,17
C2z012bbk_	Blok C2 zuidgevel 012 betaalbare koop	24,50	18,37	20,91	16,17	26,17
D2n002cvk_	Blok D2 noordgevel 002 vrije koop	48,50	17,35	19,04	16,16	26,16
C5o008amh_	Blok C5 oostgevel 008 midden huur	12,50	17,50	19,37	16,15	26,15
D7w019avk_	Blok D7 westgevel 019 vrije koop	9,50	17,44	19,29	16,12	26,12
D7n004bvk_	Blok D7 noordgevel 004 vrije koop	33,50	17,64	19,66	16,12	26,12
D2w022cvk_	Blok D2 westgevel 022 vrije koop	45,50	16,49	17,15	16,12	26,12
D7n003avk_	Blok D7 noordgevel 003 vrije koop	9,50	17,84	20,05	16,11	26,11
A2o010ash_	Blok A2 oostgevel 010 sociale huur	15,50	17,67	19,74	16,10	26,10
C2z015bbk_	Blok C2 zuidgevel 015 betaalbare koop	27,50	18,33	20,90	16,10	26,10
D7n001bvk_	Blok D7 noordgevel 001 vrije koop	21,50	17,55	19,51	16,10	26,10
D2n001cvk_	Blok D2 noordgevel 001 vrije koop	48,50	17,61	19,63	16,08	26,08
D7n005avk_	Blok D7 noordgevel 005 vrije koop	12,50	17,84	20,07	16,07	26,07
D2n002cvk_	Blok D2 noordgevel 002 vrije koop	51,50	17,29	19,02	16,06	26,06
D7n003avk_	Blok D7 noordgevel 003 vrije koop	18,50	17,76	19,93	16,05	26,05
Bz027bYTC_	Blok B zuidgevel 027 YTC	15,50	18,58	21,36	16,02	26,36
C6z009gk_C	Blok C6 zuidgevel 009 goedkope koop	9,50	17,17	18,83	16,02	26,02
C2z014bbk_	Blok C2 zuidgevel 014 betaalbare koop	27,50	18,08	20,54	16,01	26,01
D7n003avk_	Blok D7 noordgevel 003 vrije koop	15,50	17,73	19,93	16,00	26,00
Bz026bYTC_	Blok B zuidgevel 026 YTC	9,50	19,86	23,25	15,99	28,25
D2n001cvk_	Blok D2 noordgevel 001 vrije koop	51,50	17,54	19,59	15,98	25,98
C3w005mh_E	Blok C3 westgevel 005 midden huur	15,50	17,93	20,32	15,96	25,96
C2z012bbk_	Blok C2 zuidgevel 012 betaalbare koop	21,50	18,04	20,51	15,96	25,96
Bz025bYTC_	Blok B zuidgevel 025 YTC	6,50	19,95	23,38	15,95	28,38
D7n004bvk_	Blok D7 noordgevel 004 vrije koop	30,50	17,47	19,50	15,94	25,94
C6z009gk_D	Blok C6 zuidgevel 009 goedkope koop	12,50	16,87	18,30	15,93	25,93
C2z012abk_	Blok C2 zuidgevel 012 betaalbare koop	18,50	17,90	20,29	15,92	25,92
D7n002avk_	Blok D7 noordgevel 002 vrije koop	9,50	17,65	19,84	15,92	25,92
D7n003avk_	Blok D7 noordgevel 003 vrije koop	12,50	17,66	19,89	15,90	25,90
D7n004bvk_	Blok D7 noordgevel 004 vrije koop	27,50	17,41	19,42	15,90	25,90
D7n004avk_	Blok D7 noordgevel 004 vrije koop	9,50	17,42	19,45	15,88	25,88
C5o007amh_	Blok C5 oostgevel 007 midden huur	15,50	17,65	19,88	15,87	25,87
C6z013gk_C	Blok C6 zuidgevel 013 goedkope koop	9,50	17,37	19,38	15,87	25,87
D7n004avk_	Blok D7 noordgevel 004 vrije koop	18,50	17,40	19,44	15,85	25,85
D7n004bvk_	Blok D7 noordgevel 004 vrije koop	21,50	17,38	19,42	15,83	25,83
D7n004bvk_	Blok D7 noordgevel 004 vrije koop	24,50	17,37	19,42	15,82	25,82
Bz027cYTC_	Blok B zuidgevel 027 YTC	24,50	17,40	19,50	15,79	25,79
D7z012avk_	Blok D7 zuidgevel 012 vrije koop	12,50	16,98	18,74	15,75	25,75
D7n002avk_	Blok D7 noordgevel 002 vrije koop	18,50	17,48	19,68	15,75	25,75
C2w019bbk_	Blok C2 westgevel 019 betaalbare koop	27,50	16,75	18,25	15,75	25,75
C6z010gk_D	Blok C6 zuidgevel 010 goedkope koop	12,50	17,06	18,91	15,74	25,74
D7n002avk_	Blok D7 noordgevel 002 vrije koop	15,50	17,46	19,68	15,70	25,70
D7n004avk_	Blok D7 noordgevel 004 vrije koop	15,50	17,30	19,38	15,70	25,70
C3w005mh_D	Blok C3 westgevel 005 midden huur	12,50	17,68	20,09	15,69	25,69
D7n003bvk_	Blok D7 noordgevel 003 vrije koop	21,50	17,18	19,20	15,65	25,65
D7n001avk_	Blok D7 noordgevel 001 vrije koop	6,50	17,28	19,42	15,63	25,63
D7n003bvk_	Blok D7 noordgevel 003 vrije koop	24,50	17,17	19,20	15,63	25,63
C3w006mh_E	Blok C3 westgevel 006 midden huur	15,50	17,70	20,17	15,60	25,60
D7n003bvk_	Blok D7 noordgevel 003 vrije koop	27,50	17,11	19,13	15,59	25,59
Bz027bYTC_	Blok B zuidgevel 027 YTC	6,50	18,26	21,11	15,56	26,11
C6z014gk_C	Blok C6 zuidgevel 014 goedkope koop	9,50	16,91	18,79	15,55	25,55
C2z012abk_	Blok C2 zuidgevel 012 betaalbare koop	15,50	17,10	19,20	15,49	25,49
D7n004avk_	Blok D7 noordgevel 004 vrije koop	12,50	17,15	19,29	15,49	25,49
D7n002avk_	Blok D7 noordgevel 002 vrije koop	12,50	17,30	19,59	15,47	25,47

Alle getoonde dB-waarden zijn A-gewogen

Rekenresultaten gesorteerd op hoogste waarde
blok A LAr,LT

Alcedo
24-10488

Rapport: Resultatentabel
Model: M25a - Euromarkt Alphen aan den Rijn_geluidvanwege nieuwe voorzieningen-max. hoogtes app met stuwven
LAEq totaalresultaten voor toetspunten
Groep: LAr,LT
Groepsreductie: Nee

Naam	Toetspunt	Omschrijving	Hoogte	Dag	Avond	Nacht	Etmaal
	C2013bbk_B	Blok C2 zuidgevel 013 betaalbare koop	24,50	17,38	19,72	15,47	25,47
	A2o010ash_	Blok A2 oostgevel 010 sociale huur	12,50	17,15	19,34	15,44	25,44
	Bz024YTC_A	Blok B zuidgevel 024 YTC	3,00	19,22	22,58	15,44	27,58
	C5o006amh_	Blok C5 oostgevel 006 midden huur	15,50	17,21	19,43	15,44	25,44
	C3w007mh_E	Blok C3 westgevel 007 midden huur	15,50	17,18	19,43	15,39	25,39
	D7n003bvk_	Blok D7 noordgevel 003 vrije koop	33,50	17,01	19,13	15,38	25,38
	A2o008ash_	Blok A2 oostgevel 008 sociale huur	12,50	16,76	18,66	15,37	25,37
	D7n003bvk_	Blok D7 noordgevel 003 vrije koop	30,50	16,97	19,06	15,36	25,36
	Bz025bYTC_	Blok B zuidgevel 025 YTC	15,50	19,21	22,61	15,34	27,61
	D7n003avk_	Blok D7 noordgevel 003 vrije koop	6,50	17,03	19,20	15,34	25,34
	D7n002bvk_	Blok D7 noordgevel 002 vrije koop	21,50	16,89	18,94	15,34	25,34
	D7n002bvk_	Blok D7 noordgevel 002 vrije koop	24,50	16,88	18,93	15,32	25,32
	A2o009ash_	Blok A2 oostgevel 009 sociale huur	12,50	16,82	18,86	15,28	25,28
	Bz027bYTC_	Blok B zuidgevel 027 YTC	18,50	17,11	19,39	15,28	25,28
	D7n002bvk_	Blok D7 noordgevel 002 vrije koop	27,50	16,82	18,86	15,28	25,28
	C3w006mh_D	Blok C3 westgevel 006 midden huur	12,50	17,26	19,67	15,25	25,25
	D7w019avk_	Blok D7 westgevel 019 vrije koop	6,50	16,78	18,81	15,24	25,24
	D7n001bvk_	Blok D7 noordgevel 001 vrije koop	24,50	16,95	19,12	15,24	25,24
	Bz027cYTC_	Blok B zuidgevel 027 YTC	21,50	16,86	18,97	15,23	25,23
	C2013bbk_A	Blok C2 zuidgevel 013 betaalbare koop	21,50	16,99	19,22	15,23	25,23
	C2z013abk_	Blok C2 zuidgevel 013 betaalbare koop	18,50	16,79	18,89	15,18	25,18
	C3w006mh_C	Blok C3 westgevel 006 midden huur	9,50	17,01	19,31	15,16	25,16
	D2w018cvk_	Blok D2 westgevel 018 vrije koop	48,50	15,61	16,40	15,16	25,16
	C2z012abk_	Blok C2 zuidgevel 012 betaalbare koop	12,50	16,41	18,19	15,15	25,15
	C2w018abk_	Blok C2 westgevel 018 betaalbare koop	15,50	16,43	18,27	15,10	25,10
	C2z012abk_	Blok C2 zuidgevel 012 betaalbare koop	9,50	16,20	17,86	15,06	25,06
	C2z013abk_	Blok C2 zuidgevel 013 betaalbare koop	15,50	16,51	18,49	15,03	25,03
	C2z015bbk_	Blok C2 zuidgevel 015 betaalbare koop	24,50	16,89	19,19	15,03	25,03
	D7n002avk_	Blok D7 noordgevel 002 vrije koop	6,50	16,78	19,00	15,02	25,02
	D2w018cvk_	Blok D2 westgevel 018 vrije koop	51,50	15,50	16,33	15,02	25,02
	D7n001avk_	Blok D7 noordgevel 001 vrije koop	3,00	16,79	19,03	15,01	25,01
	C2z014bbk_	Blok C2 zuidgevel 014 betaalbare koop	24,50	16,67	18,83	15,00	25,00
	C3w007mh_D	Blok C3 westgevel 007 midden huur	12,50	16,36	18,27	14,97	24,97
	D2w019cvk_	Blok D2 westgevel 019 vrije koop	48,50	15,30	15,89	14,97	24,97
	C5o007amh_	Blok C5 oostgevel 007 midden huur	12,50	16,57	18,68	14,95	24,95
	C5o007amh_	Blok C5 oostgevel 007 midden huur	9,50	16,77	19,06	14,93	24,93
	C2w017abk_	Blok C2 westgevel 017 betaalbare koop	15,50	16,46	18,49	14,93	24,93
	C6z011gk_D	Blok C6 zuidgevel 011 goedkope koop	12,50	15,96	17,51	14,93	24,93
	C3w007mh_C	Blok C3 westgevel 007 midden huur	9,50	16,13	17,88	14,90	24,90
	C2w018abk_	Blok C2 westgevel 018 betaalbare koop	12,50	15,98	17,62	14,86	24,86
	D2w020cvk_	Blok D2 westgevel 020 vrije koop	48,50	15,21	15,85	14,86	24,86
	D7w019avk_	Blok D7 westgevel 019 vrije koop	15,50	15,15	15,72	14,83	24,83
	D2w019cvk_	Blok D2 westgevel 019 vrije koop	51,50	15,20	15,87	14,82	24,82
	C2w018abk_	Blok C2 westgevel 018 betaalbare koop	9,50	15,85	17,40	14,80	24,80
	C2w016abk_	Blok C2 westgevel 016 betaalbare koop	15,50	16,42	18,55	14,78	24,78
	Bz026bYTC_	Blok B zuidgevel 026 YTC	15,50	18,51	21,86	14,75	26,86
	D7w018avk_	Blok D7 westgevel 018 vrije koop	6,50	16,33	18,40	14,75	24,75
	C6z008gk_D	Blok C6 zuidgevel 008 goedkope koop	12,50	15,69	17,14	14,73	24,73
	C6z008gk_E	Blok C6 zuidgevel 008 goedkope koop	15,50	15,78	17,33	14,73	24,73
	D2w020cvk_	Blok D2 westgevel 020 vrije koop	51,50	15,13	15,85	14,72	24,72
	D2c021cvk_	Blok D2 westgevel 021 vrije koop	48,50	15,09	15,75	14,72	24,72
	D7n003avk_	Blok D7 noordgevel 003 vrije koop	3,00	16,59	18,90	14,70	24,70
	C2z014bbk_	Blok C2 zuidgevel 014 betaalbare koop	21,50	16,14	18,10	14,69	24,69
	C6z008gk_C	Blok C6 zuidgevel 008 goedkope koop	9,50	15,65	17,12	14,68	24,68
	C5o006amh_	Blok C5 oostgevel 006 midden huur	9,50	16,27	18,35	14,67	24,67
	C2w016abk_	Blok C2 westgevel 016 betaalbare koop	12,50	16,37	18,55	14,66	24,66
	D7w018avk_	Blok D7 westgevel 018 vrije koop	9,50	16,40	18,61	14,66	24,66
	C2w016abk_	Blok C2 westgevel 016 betaalbare koop	9,50	16,37	18,56	14,64	24,64
	D2c021cvk_	Blok D2 westgevel 021 vrije koop	51,50	15,14	16,01	14,64	24,64
	C5o006amh_	Blok C5 oostgevel 006 midden huur	12,50	16,06	18,00	14,63	24,63
	D2w022cvk_	Blok D2 westgevel 022 vrije koop	48,50	15,09	15,91	14,61	24,61
	D7n001bvk_	Blok D7 noordgevel 001 vrije koop	27,50	16,51	18,85	14,60	24,60
	D7w019avk_	Blok D7 westgevel 019 vrije koop	12,50	14,94	15,56	14,59	24,59
	C2w017abk_	Blok C2 westgevel 017 betaalbare koop	12,50	15,89	17,73	14,57	24,57
	D2w022cvk_	Blok D2 westgevel 022 vrije koop	51,50	15,19	16,22	14,57	24,57

Alle getoonde dB-waarden zijn A-gewogen

Rekenresultaten gesorteerd op hoogste waarde
blok A LAr,LT

Alcedo
24-10488

Rapport: Resultatentabel
Model: M25a - Euromarkt Alphen aan den Rijn_geluidvanwege nieuwe voorzieningen-max. hoogtes app met stuwven
LAEq totaalresultaten voor toetspunten
Groep: LAr,LT
Groepsreductie: Nee

Naam Toetspunt	Omschrijving	Hoogte	Dag	Avond	Nacht	Etmaal
C2z014abk_	Blok C2 zuidgevel 014 betaalbare koop	18,50	15,83	17,60	14,56	24,56
C2z015bbk_	Blok C2 zuidgevel 015 betaalbare koop	21,50	16,09	18,11	14,56	24,56
C2w017abk_	Blok C2 westgevel 017 betaalbare koop	9,50	15,75	17,51	14,50	24,50
D7n002avk_	Blok D7 noordgevel 002 vrije koop	3,00	16,42	18,76	14,50	24,50
C6z012gk_D	Blok C6 zuidgevel 012 goedkope koop	12,50	15,40	16,80	14,49	24,49
C2z015abk_	Blok C2 zuidgevel 015 betaalbare koop	18,50	15,65	17,45	14,37	24,37
D7n002bvk_	Blok D7 noordgevel 002 vrije koop	33,50	16,26	18,57	14,37	24,37
C6z013gk_D	Blok C6 zuidgevel 013 goedkope koop	12,50	15,27	16,69	14,34	24,34
D7n002bvk_	Blok D7 noordgevel 002 vrije koop	30,50	16,21	18,51	14,34	24,34
C6z014gk_D	Blok C6 zuidgevel 014 goedkope koop	12,50	15,22	16,64	14,29	24,29
D7n001bvk_	Blok D7 noordgevel 001 vrije koop	33,50	16,34	18,77	14,29	24,29
C6z009gk_E	Blok C6 zuidgevel 009 goedkope koop	15,50	15,42	17,08	14,28	24,28
D7n001bvk_	Blok D7 noordgevel 001 vrije koop	30,50	16,30	18,73	14,27	24,27
D7w019avk_	Blok D7 westgevel 019 vrije koop	3,00	16,04	18,31	14,22	24,22
BE003_C	Bestaand Euromarkt	12,60	17,24	20,27	14,19	25,27
BN006_D	Bestaande woningen Noorderkeerring	12,00	16,52	19,24	14,05	24,24
Bz027aYTC_	Blok B zuidgevel 027 YTC	3,00	16,61	19,43	13,97	24,43
C5w015amh_	Blok C5 westgevel 015 midden huur	9,50	16,33	19,01	13,93	24,01
C6z010gk_E	Blok C6 zuidgevel 010 goedkope koop	15,50	15,14	16,88	13,92	23,92
D7w016avk_	Blok D7 westgevel 016 vrije koop	9,50	14,65	15,90	13,86	23,86
Bz026bYTC_	Blok B zuidgevel 026 YTC	6,50	17,59	20,95	13,79	25,95
D7w017avk_	Blok D7 westgevel 017 vrije koop	9,50	14,52	15,72	13,77	23,77
C4o001bk_D	Blok C4 oostgevel 001 betaalbare koop	12,50	15,31	17,43	13,67	23,67
BD009_A	Bestaand Davinci	13,50	16,09	18,77	13,67	23,77
D7w018avk_	Blok D7 westgevel 018 vrije koop	3,00	15,44	17,69	13,65	23,65
D7w019bvk_	Blok D7 westgevel 019 vrije koop	18,50	13,97	14,53	13,65	23,65
D7w019cvk_	Blok D7 westgevel 019 vrije koop	21,50	13,96	14,53	13,64	23,64
Bz026bYTC_	Blok B zuidgevel 026 YTC	18,50	17,15	20,42	13,60	25,42
C4o001bk_C	Blok C4 oostgevel 001 betaalbare koop	9,50	15,51	17,84	13,60	23,60
C6z011gk_E	Blok C6 zuidgevel 011 goedkope koop	15,50	14,86	16,67	13,57	23,57
BD009_B	Bestaand Davinci	16,50	16,01	18,70	13,57	23,70
D6w007zorg	Blok D6 westgevel 007 zorg	9,50	15,40	17,69	13,56	23,56
Bz025aYTC_	Blok B zuidgevel 025 YTC	3,00	17,09	20,34	13,55	25,34
BD009_C	Bestaand Davinci	19,50	15,88	18,60	13,40	23,60
BD010_A	Bestaand Davinci	31,50	16,23	19,16	13,40	24,16
D6w008zorg	Blok D6 westgevel 008 zorg	9,50	14,94	17,05	13,32	23,32
C5z009bvh_	Blok C5 zuidgevel 009 midden huur	33,50	15,17	17,47	13,32	23,32
C5w016cmh_	Blok C5 westgevel 016 midden huur	21,50	14,24	15,70	13,28	23,28
C6z012gk_E	Blok C6 zuidgevel 012 goedkope koop	15,50	14,62	16,48	13,27	23,27
C5w016amh_	Blok C5 westgevel 016 midden huur	15,50	14,43	16,16	13,21	23,21
C5w015amh_	Blok C5 westgevel 015 midden huur	6,50	15,72	18,47	13,19	23,47
BD009_D	Bestaand Davinci	22,50	15,70	18,44	13,19	23,44
C5z009bvh_	Blok C5 zuidgevel 009 midden huur	30,50	15,04	17,36	13,18	23,18
C5w016bvh_	Blok C5 westgevel 016 midden huur	18,50	14,14	15,61	13,16	23,16
D7w016cvk_	Blok D7 westgevel 016 vrije koop	21,50	14,86	17,12	13,05	23,05
BD009_E	Bestaand Davinci	25,50	15,60	18,38	13,03	23,38
D7w016bvk_	Blok D7 westgevel 016 vrije koop	18,50	14,77	16,99	13,00	23,00
D7w016avk_	Blok D7 westgevel 016 vrije koop	15,50	14,74	16,97	12,96	22,96
C5w016amh_	Blok C5 westgevel 016 midden huur	12,50	14,46	16,47	12,96	22,96
Bz025cYTC_	Blok B zuidgevel 025 YTC	24,50	16,41	19,64	12,95	24,64
BD009_F	Bestaand Davinci	28,50	15,60	18,41	12,95	23,41
BD012_C	Bestaand Davinci	19,50	13,54	14,54	12,94	22,94
D7w015avk_	Blok D7 westgevel 015 vrije koop	6,50	13,73	15,00	12,93	22,93
D6w009zorg	Blok D6 westgevel 009 zorg	9,50	14,13	15,85	12,92	22,92
C6z013gk_E	Blok C6 zuidgevel 013 goedkope koop	15,50	14,34	16,27	12,91	22,91
D7w016avk_	Blok D7 westgevel 016 vrije koop	6,50	13,70	14,98	12,89	22,89
C5w014amh_	Blok C5 westgevel 014 midden huur	9,50	14,82	17,17	12,89	22,89
C5z010bvh_	Blok C5 zuidgevel 010 midden huur	33,50	14,82	17,19	12,88	22,88
D7w017avk_	Blok D7 westgevel 017 vrije koop	6,50	13,68	15,00	12,84	22,84
D7w015bvk_	Blok D7 westgevel 015 vrije koop	18,50	14,49	16,62	12,84	22,84
C5z010bvh_	Blok C5 zuidgevel 010 midden huur	30,50	14,78	17,14	12,84	22,84
D7w018avk_	Blok D7 westgevel 018 vrije koop	15,50	13,27	14,03	12,83	22,83
D7w015cvk_	Blok D7 westgevel 015 vrije koop	21,50	14,46	16,59	12,83	22,83
D6w007zorg	Blok D6 westgevel 007 zorg	15,50	15,22	17,91	12,81	22,91
D7w018bvk_	Blok D7 westgevel 018 vrije koop	18,50	13,09	13,66	12,77	22,77

Alle getoonde dB-waarden zijn A-gewogen

Rekenresultaten gesorteerd op hoogste waarde
blok A LAr,LT

Alcedo
24-10488

Rapport: Resultatentabel
Model: M25a - Euromarkt Alphen aan den Rijn_geluidvanwege nieuwe voorzieningen-max. hoogtes app met stuwven
LAEq totaalresultaten voor toetspunten
Groep: LAr,LT
Groepsreductie: Nee

Naam Toetspunt	Omschrijving	Hoogte	Dag	Avond	Nacht	Etmaal
D7w015avk_	Blok D7 westgevel 015 vrije koop	9,50	13,69	15,10	12,76	22,76
D7w015avk_	Blok D7 westgevel 015 vrije koop	15,50	14,27	16,33	12,70	22,70
D7w017avk_	Blok D7 westgevel 017 vrije koop	12,50	13,26	14,24	12,67	22,67
D6w007zorg	Blok D6 westgevel 007 zorg	6,50	14,62	17,00	12,66	22,66
D6w007zorg	Blok D6 westgevel 007 zorg	12,50	14,95	17,56	12,66	22,66
C5z010amh_	Blok C5 zuidgevel 010 midden huur	12,50	13,47	14,76	12,65	22,65
C5w015amh_	Blok C5 westgevel 015 midden huur	12,50	14,00	15,87	12,65	22,65
C5z011bmh_	Blok C5 zuidgevel 011 midden huur	33,50	14,62	17,02	12,65	22,65
C5z009bmh_	Blok C5 zuidgevel 009 midden huur	27,50	14,33	16,50	12,63	22,63
D7w016cvk_	Blok D7 westgevel 016 vrije koop	27,50	14,50	16,81	12,63	22,63
C6z014gk_E	Blok C6 zuidgevel 014 goedkope koop	15,50	14,11	16,11	12,62	22,62
C5z011bmh_	Blok C5 zuidgevel 011 midden huur	30,50	14,57	16,96	12,60	22,60
D7w019cvk_	Blok D7 westgevel 019 vrije koop	24,50	12,99	13,69	12,60	22,60
D7w016cvk_	Blok D7 westgevel 016 vrije koop	24,50	14,40	16,67	12,59	22,59
C4o001bk_E	Blok C4 oostgevel 001 betaalbare koop	15,50	14,59	17,02	12,56	22,56
D7w019cvk_	Blok D7 westgevel 019 vrije koop	27,50	12,88	13,51	12,54	22,54
C4z002bk_C	Blok C4 zuidgevel 002 betaalbare koop	9,50	14,21	16,36	12,53	22,53
D6w008zorg	Blok D6 westgevel 008 zorg	6,50	14,29	16,54	12,50	22,50
D7w015cvk_	Blok D7 westgevel 015 vrije koop	24,50	14,11	16,25	12,45	22,45
D6w009zorg	Blok D6 westgevel 009 zorg	15,50	13,93	15,92	12,44	22,44
D7w018avk_	Blok D7 westgevel 018 vrije koop	12,50	12,93	13,78	12,43	22,43
C4z002bk_D	Blok C4 zuidgevel 002 betaalbare koop	12,50	13,28	14,61	12,42	22,42
D7w015cvk_	Blok D7 westgevel 015 vrije koop	27,50	14,06	16,20	12,42	22,42
C5z010amh_	Blok C5 zuidgevel 010 midden huur	9,50	13,29	14,64	12,41	22,41
BEL001_E	Bestaande woningen Europalaan	14,00	14,38	16,81	12,35	22,35
Bz026cYTC_	Blok B zuidgevel 026 YTC	24,50	15,44	18,53	12,28	23,53
C5w016cmh_	Blok C5 westgevel 016 midden huur	24,50	13,44	15,14	12,26	22,26
D6w008zorg	Blok D6 westgevel 008 zorg	15,50	13,76	15,78	12,25	22,25
C5w016cmh_	Blok C5 westgevel 016 midden huur	27,50	13,41	15,09	12,25	22,25
C5w015amh_	Blok C5 westgevel 015 midden huur	3,00	14,79	17,57	12,22	22,57
Bz025cYTC_	Blok B zuidgevel 025 YTC	21,50	15,70	18,96	12,18	23,96
C5w013amh_	Blok C5 westgevel 013 midden huur	9,50	13,62	15,57	12,17	22,17
C5z010bmh_	Blok C5 zuidgevel 010 midden huur	27,50	13,94	16,19	12,17	22,17
D7w015avk_	Blok D7 westgevel 015 vrije koop	12,50	13,66	15,68	12,14	22,14
D6w008zorg	Blok D6 westgevel 008 zorg	12,50	13,93	16,18	12,13	22,13
D7w016avk_	Blok D7 westgevel 016 vrije koop	12,50	13,58	15,57	12,09	22,09
D6w009zorg	Blok D6 westgevel 009 zorg	12,50	13,69	15,79	12,08	22,08
D6w009zorg	Blok D6 westgevel 009 zorg	6,50	13,39	15,23	12,07	22,07
D7w019cvk_	Blok D7 westgevel 019 vrije koop	33,50	12,58	13,48	12,06	22,06
D7w019cvk_	Blok D7 westgevel 019 vrije koop	30,50	12,39	13,10	11,98	21,98
BD011_E	Bestaand Davinci	25,50	12,84	14,18	11,97	21,97
C5w014amh_	Blok C5 westgevel 014 midden huur	6,50	13,95	16,35	11,95	21,95
C4z002bk_B	Blok C4 zuidgevel 002 betaalbare koop	6,50	13,76	16,04	11,94	21,94
Bz025bYTC_	Blok B zuidgevel 025 YTC	18,50	15,48	18,75	11,92	23,75
C5z011bmh_	Blok C5 zuidgevel 011 midden huur	27,50	13,73	16,00	11,90	21,90
Bz026aYTC_	Blok B zuidgevel 026 YTC	3,00	15,50	18,79	11,88	23,79
C5w014amh_	Blok C5 westgevel 014 midden huur	12,50	12,65	13,88	11,88	21,88
D7w017avk_	Blok D7 westgevel 017 vrije koop	15,50	12,53	13,67	11,83	21,83
C5z009bmh_	Blok C5 zuidgevel 009 midden huur	24,50	12,93	14,60	11,79	21,79
D6w007zorg	Blok D6 westgevel 007 zorg	3,00	14,05	16,64	11,78	21,78
D7w017bv_	Blok D7 westgevel 017 vrije koop	18,50	12,35	13,30	11,78	21,78
D7w017cvk_	Blok D7 westgevel 017 vrije koop	21,50	12,35	13,30	11,78	21,78
C5w012amh_	Blok C5 westgevel 012 midden huur	9,50	13,06	14,86	11,77	21,77
C5w013amh_	Blok C5 westgevel 013 midden huur	12,50	12,41	13,53	11,73	21,73
D7w015avk_	Blok D7 westgevel 015 vrije koop	3,00	12,58	13,99	11,67	21,67
D7w017avk_	Blok D7 westgevel 017 vrije koop	3,00	12,57	14,04	11,60	21,60
D7w016avk_	Blok D7 westgevel 016 vrije koop	3,00	12,50	13,88	11,60	21,60
Bz026cYTC_	Blok B zuidgevel 026 YTC	21,50	14,80	17,95	11,52	22,95
D7w017cvk_	Blok D7 westgevel 017 vrije koop	24,50	12,11	13,10	11,52	21,52
BEL003_E	Bestaande woningen Europalaan	14,00	13,37	15,67	11,51	21,51
D6w008zorg	Blok D6 westgevel 008 zorg	3,00	13,51	15,92	11,51	21,51
D7w018cvk_	Blok D7 westgevel 018 vrije koop	21,50	11,90	12,63	11,48	21,48
D7w017cvk_	Blok D7 westgevel 017 vrije koop	27,50	12,01	12,94	11,45	21,45
D7w015cvk_	Blok D7 westgevel 015 vrije koop	30,50	12,94	14,95	11,43	21,43
C5w012amh_	Blok C5 westgevel 012 midden huur	12,50	12,02	13,02	11,42	21,42

Alle getoonde dB-waarden zijn A-gewogen

Rekenresultaten gesorteerd op hoogste waarde
blok A LAr,LT

Alcedo
24-10488

Rapport: Resultatentabel
Model: M25a - Euromarkt Alphen aan den Rijn_geluidvanwege nieuwe voorzieningen-max. hoogtes app met stuwven
LAEq totaalresultaten voor toetspunten
Groep: LAr,LT
Groepsreductie: Nee

Naam	Omschrijving	Hoogte	Dag	Avond	Nacht	Etmaal
C5w013amh_	Blok C5 westgevel 013 midden huur	6,50	12,96	15,07	11,35	21,35
D7w018cvk_	Blok D7 westgevel 018 vrije koop	24,50	11,76	12,50	11,33	21,33
C5w015amh_	Blok C5 westgevel 015 midden huur	15,50	12,41	14,00	11,32	21,32
C5z010bmh_	Blok C5 zuidgevel 010 midden huur	24,50	12,52	14,26	11,30	21,30
D7w016cvk_	Blok D7 westgevel 016 vrije koop	30,50	12,67	14,56	11,28	21,28
D7w018cvk_	Blok D7 westgevel 018 vrije koop	27,50	11,63	12,29	11,26	21,26
BN006_C	Bestaande woningen Noorderkeerkring	9,00	15,11	18,50	11,23	23,50
D7w015cvk_	Blok D7 westgevel 015 vrije koop	33,50	12,49	14,27	11,22	21,22
C5z009bmh_	Blok C5 zuidgevel 009 midden huur	21,50	12,29	13,87	11,21	21,21
C5w016cmh_	Blok C5 westgevel 016 midden huur	33,50	12,98	15,26	11,16	21,16
C5z009amh_	Blok C5 zuidgevel 009 midden huur	18,50	12,18	13,73	11,15	21,15
C5z009amh_	Blok C5 zuidgevel 009 midden huur	12,50	12,25	13,93	11,09	21,09
C4w003bk_C	Blok C4 westgevel 003 betaalbare koop	9,50	12,28	14,00	11,09	21,09
C5z009amh_	Blok C5 zuidgevel 009 midden huur	15,50	12,11	13,63	11,08	21,08
BN002_D	Bestaande woningen Noorderkeerkring	12,00	13,04	15,43	11,07	21,07
BEL002_E	Bestaande woningen Europalaan	14,00	12,70	14,83	11,05	21,05
C4z002bk_A	Blok C4 zuidgevel 002 betaalbare koop	3,00	12,88	15,20	11,00	21,00
C5z011bmh_	Blok C5 zuidgevel 011 midden huur	24,50	12,26	14,04	11,00	21,00
BEL003_D	Bestaande woningen Europalaan	11,00	12,84	15,15	10,98	20,98
D6w009zorg	Blok D6 westgevel 009 zorg	3,00	12,47	14,46	10,98	20,98
C5w014amh_	Blok C5 westgevel 014 midden huur	3,00	13,08	15,56	10,98	20,98
C5w016cmh_	Blok C5 westgevel 016 midden huur	30,50	12,57	14,66	10,96	20,96
C5w012amh_	Blok C5 westgevel 012 midden huur	6,50	12,37	14,31	10,95	20,95
BN006_B	Bestaande woningen Noorderkeerkring	6,00	14,78	18,17	10,92	23,17
BEL004_E	Bestaande woningen Europalaan	14,00	12,49	14,57	10,89	20,89
C5z009amh_	Blok C5 zuidgevel 009 midden huur	9,50	12,23	14,10	10,87	20,87
D7w016cvk_	Blok D7 westgevel 016 vrije koop	33,50	11,73	13,07	10,87	20,87
C5w014amh_	Blok C5 westgevel 014 midden huur	15,50	11,80	13,22	10,86	20,86
C4w003bk_B	Blok C4 westgevel 003 betaalbare koop	6,50	12,55	14,78	10,78	20,78
D7w017cvk_	Blok D7 westgevel 017 vrije koop	33,50	11,51	12,71	10,76	20,76
C5z010amh_	Blok C5 zuidgevel 010 midden huur	18,50	11,81	13,38	10,75	20,75
C5z010bmh_	Blok C5 zuidgevel 010 midden huur	21,50	11,87	13,50	10,75	20,75
BEL001_D	Bestaande woningen Europalaan	11,00	12,68	15,05	10,74	20,74
C5w015bmh_	Blok C5 westgevel 015 midden huur	18,50	11,82	13,45	10,69	20,69
C5w015cmh_	Blok C5 westgevel 015 midden huur	21,50	11,83	13,48	10,68	20,68
BEL001_C	Bestaande woningen Europalaan	8,00	12,37	14,55	10,67	20,67
D7w017cvk_	Blok D7 westgevel 017 vrije koop	30,50	11,22	12,18	10,65	20,65
C5w015cmh_	Blok C5 westgevel 015 midden huur	33,50	12,22	14,29	10,64	20,64
C5z010amh_	Blok C5 zuidgevel 010 midden huur	15,50	11,68	13,25	10,61	20,61
BEL002_D	Bestaande woningen Europalaan	11,00	12,61	15,04	10,59	20,59
D7w018cvk_	Blok D7 westgevel 018 vrije koop	33,50	11,15	12,11	10,57	20,57
BN006_A	Bestaande woningen Noorderkeerkring	2,00	14,31	17,67	10,53	22,67
BN002_C	Bestaande woningen Noorderkeerkring	9,00	12,67	15,20	10,50	20,50
D7w018cvk_	Blok D7 westgevel 018 vrije koop	30,50	10,91	11,66	10,48	20,48
C5w015cmh_	Blok C5 westgevel 015 midden huur	24,50	11,67	13,39	10,47	20,47
C5w015cmh_	Blok C5 westgevel 015 midden huur	30,50	11,76	13,58	10,46	20,46
C5z011amh_	Blok C5 zuidgevel 011 midden huur	18,50	11,53	13,13	10,44	20,44
C5z011bmh_	Blok C5 zuidgevel 011 midden huur	21,50	11,59	13,25	10,44	20,44
C5w013amh_	Blok C5 westgevel 013 midden huur	3,00	12,22	14,46	10,43	20,43
C5w014cmh_	Blok C5 westgevel 014 midden huur	33,50	11,95	13,98	10,42	20,42
C5w015cmh_	Blok C5 westgevel 015 midden huur	27,50	11,59	13,29	10,40	20,40
C5w013cmh_	Blok C5 westgevel 013 midden huur	33,50	11,71	13,67	10,26	20,26
BEL003_C	Bestaande woningen Europalaan	8,00	12,09	14,38	10,25	20,25
C5w014cmh_	Blok C5 westgevel 014 midden huur	30,50	11,49	13,24	10,25	20,25
C5w014bmh_	Blok C5 westgevel 014 midden huur	18,50	11,25	12,78	10,22	20,22
C5w014cmh_	Blok C5 westgevel 014 midden huur	21,50	11,25	12,81	10,20	20,20
C5w014cmh_	Blok C5 westgevel 014 midden huur	24,50	11,27	12,86	10,19	20,19
C5w014cmh_	Blok C5 westgevel 014 midden huur	27,50	11,30	12,93	10,18	20,18
BN005_D	Bestaande woningen Noorderkeerkring	12,00	13,47	16,64	10,13	21,64
C5w012amh_	Blok C5 westgevel 012 midden huur	3,00	11,66	13,71	10,11	20,11
C5w013cmh_	Blok C5 westgevel 013 midden huur	30,50	11,36	13,15	10,10	20,10
C5w013bmh_	Blok C5 westgevel 013 midden huur	18,50	11,06	12,59	10,04	20,04
C5w013cmh_	Blok C5 westgevel 013 midden huur	27,50	11,18	12,84	10,03	20,03
C5w013cmh_	Blok C5 westgevel 013 midden huur	21,50	11,07	12,62	10,02	20,02
C5w013cmh_	Blok C5 westgevel 013 midden huur	24,50	11,09	12,68	10,01	20,01

Alle getoonde dB-waarden zijn A-gewogen

Rekenresultaten gesorteerd op hoogste waarde
blok A LAr,LT

Alcedo
24-10488

Rapport: Resultatentabel
Model: M25a - Euromarkt Alphen aan den Rijn_geluidvanwege nieuwe voorzieningen-max. hoogtes app met stuwven
LAEq totaalresultaten voor toetspunten
Groep: LAr,LT
Groepsreductie: Nee

Naam						
Toetspunt	Omschrijving	Hoogte	Dag	Avond	Nacht	Etmaal
C5w013amh_	Blok C5 westgevel 013 midden huur	15,50	10,98	12,45	10,00	20,00
C5w012cmh_	Blok C5 westgevel 012 midden huur	33,50	11,11	12,80	9,93	19,93
C5w012cmh_	Blok C5 westgevel 012 midden huur	24,50	10,99	12,57	9,92	19,92
BD011_D	Bestaand Davinci	22,50	10,62	11,76	9,92	19,92
C5w012cmh_	Blok C5 westgevel 012 midden huur	27,50	11,00	12,59	9,91	19,91
C5w012cmh_	Blok C5 westgevel 012 midden huur	30,50	11,02	12,64	9,91	19,91
C4w003bk_A	Blok C4 westgevel 003 betaalbare koop	3,00	11,68	13,91	9,90	19,90
BEL001_B	Bestaande woningen Europalaan	5,00	11,57	13,72	9,89	19,89
C5w012bmh_	Blok C5 westgevel 012 midden huur	18,50	10,84	12,29	9,89	19,89
C5w012cmh_	Blok C5 westgevel 012 midden huur	21,50	10,85	12,32	9,88	19,88
BN002_B	Bestaande woningen Noorderkeerring	6,00	11,92	14,39	9,83	19,83
C5w012amh_	Blok C5 westgevel 012 midden huur	15,50	10,68	12,06	9,79	19,79
BD011_C	Bestaand Davinci	19,50	10,40	11,41	9,79	19,79
C4z002bk_E	Blok C4 zuidgevel 002 betaalbare koop	15,50	10,80	12,40	9,71	19,71
BD011_B	Bestaand Davinci	16,50	10,31	11,30	9,71	19,71
BEL004_D	Bestaande woningen Europalaan	11,00	12,16	14,90	9,67	19,90
BD011_A	Bestaand Davinci	13,50	10,18	11,12	9,61	19,61
BD012_B	Bestaand Davinci	16,50	10,05	10,82	9,61	19,61
BEL002_C	Bestaande woningen Europalaan	8,00	11,68	14,16	9,58	19,58
BD012_A	Bestaand Davinci	13,50	9,81	10,41	9,48	19,48
BEL003_B	Bestaande woningen Europalaan	5,00	11,17	13,37	9,43	19,43
BN001_C	Bestaande woningen Noorderkeerring	9,00	11,41	13,82	9,41	19,41
BN005_C	Bestaande woningen Noorderkeerring	9,00	12,75	15,95	9,36	20,95
C4w003bk_E	Blok C4 westgevel 003 betaalbare koop	15,50	10,13	11,34	9,36	19,36
C4w003bk_D	Blok C4 westgevel 003 betaalbare koop	12,50	10,11	11,35	9,33	19,33
BN002_A	Bestaande woningen Noorderkeerring	2,00	11,15	13,46	9,28	19,28
BN001_D	Bestaande woningen Noorderkeerring	12,00	10,43	12,11	9,27	19,27
BEL002_B	Bestaande woningen Europalaan	5,00	10,75	13,22	8,67	18,67
BN001_B	Bestaande woningen Noorderkeerring	6,00	10,69	13,16	8,61	18,61
BEL004_C	Bestaande woningen Europalaan	8,00	11,12	13,90	8,54	18,90
BN005_B	Bestaande woningen Noorderkeerring	6,00	11,83	15,00	8,49	20,00
BN005_A	Bestaande woningen Noorderkeerring	2,00	11,20	14,35	7,91	19,35
BN001_A	Bestaande woningen Noorderkeerring	2,00	9,78	12,15	7,83	17,83
BEL004_B	Bestaande woningen Europalaan	5,00	10,17	13,00	7,50	18,00
D7n004avk_	Blok D7 noordgevel 004 vrije koop	6,50	--	--	--	--
D7n005avk_	Blok D7 noordgevel 005 vrije koop	6,50	--	--	--	--
BE001_A	Bestaand Euromarkt	6,60	--	--	--	--
BE001_B	Bestaand Euromarkt	9,60	--	--	--	--
BE003_A	Bestaand Euromarkt	6,60	--	--	--	--
BE003_B	Bestaand Euromarkt	9,60	--	--	--	--

Alle getoonde dB-waarden zijn A-gewogen

Rekenresultaten gesorteerd op hoogste waarde
blok A LAmaz

Alcedo
24-10488

Rapport: Resultatentabel
Model: M25a - Euromarkt Alphen aan den Rijn_geluidvanwege nieuwe voorzieningen-max. hoogtes app met stuwven
LAmaz totaalresultaten voor toetspunten
Groep: LAmaz

Naam					
Toetspunt	Omschrijving	Hoogte	Dag	Avond	Nacht
A6n002avk_	Blok A6 noordgevel 002 vrije koop	15,50	87,55	87,55	87,55
A6n002avk_	Blok A6 noordgevel 002 vrije koop	6,50	87,54	87,54	87,54
A6n002avk_	Blok A6 noordgevel 002 vrije koop	9,50	87,54	87,54	87,54
A6n002avk_	Blok A6 noordgevel 002 vrije koop	12,50	87,54	87,54	87,54
A6n002avk_	Blok A6 noordgevel 002 vrije koop	18,50	80,99	80,99	80,99
A6n003avk_	Blok A6 noordgevel 003 vrije koop	15,50	78,75	78,75	78,75
A6n003avk_	Blok A6 noordgevel 003 vrije koop	6,50	78,71	78,71	78,71
A6n003avk_	Blok A6 noordgevel 003 vrije koop	9,50	78,71	78,71	78,71
A6n003avk_	Blok A6 noordgevel 003 vrije koop	12,50	78,71	78,71	78,71
A6n002avk_	Blok A6 noordgevel 002 vrije koop	3,00	76,87	76,87	76,87
A6n003avk_	Blok A6 noordgevel 003 vrije koop	18,50	76,65	76,65	76,65
A2z019ash_	Blok A2 zuidgevel 019 sociale huur	6,50	75,18	75,18	75,18
A6n003avk_	Blok A6 noordgevel 003 vrije koop	3,00	74,52	74,52	74,52
A2z019ash_	Blok A2 zuidgevel 019 sociale huur	9,50	73,42	73,42	73,42
A2z019ash_	Blok A2 zuidgevel 019 sociale huur	12,50	73,41	73,41	73,41
A2z019ash_	Blok A2 zuidgevel 019 sociale huur	15,50	73,40	73,40	73,40
A6n001avk_	Blok A6 noordgevel 001 vrije koop	6,50	73,19	73,19	73,19
A6n001avk_	Blok A6 noordgevel 001 vrije koop	9,50	73,19	73,19	73,19
A6n001avk_	Blok A6 noordgevel 001 vrije koop	12,50	73,19	73,19	73,19
A6n001avk_	Blok A6 noordgevel 001 vrije koop	15,50	73,19	73,19	73,19
A6n002bvk_	Blok A6 noordgevel 002 vrije koop	21,50	72,69	72,69	72,69
A2z019ash_	Blok A2 zuidgevel 019 sociale huur	3,00	72,66	72,66	72,66
A6n001avk_	Blok A6 noordgevel 001 vrije koop	18,50	72,52	72,52	72,52
A6n003bvk_	Blok A6 noordgevel 003 vrije koop	21,50	71,28	71,28	71,28
A6n001avk_	Blok A6 noordgevel 001 vrije koop	3,00	70,79	70,79	70,79
A6n001bvk_	Blok A6 noordgevel 001 vrije koop	21,50	69,50	69,50	69,50
A6n002bvk_	Blok A6 noordgevel 002 vrije koop	24,50	69,14	69,14	69,14
A5n001vk_D	Blok A5 noordgevel 001 vrije koop	12,50	68,91	68,91	68,91
A5n001vk_E	Blok A5 noordgevel 001 vrije koop	15,50	68,91	68,91	68,91
A5n001vk_C	Blok A5 noordgevel 001 vrije koop	9,50	68,89	68,89	68,89
A5n001vk_B	Blok A5 noordgevel 001 vrije koop	6,50	68,79	68,79	68,79
A6n003bvk_	Blok A6 noordgevel 003 vrije koop	24,50	68,43	68,43	68,43
A4o010abk_	Blok A4 oostgevel 010 betaalbare koop	18,50	68,41	68,41	68,41
A2z018ash_	Blok A2 zuidgevel 018 sociale huur	9,50	68,23	68,23	68,23
A2z018ash_	Blok A2 zuidgevel 018 sociale huur	12,50	68,23	68,23	68,23
A2z018ash_	Blok A2 zuidgevel 018 sociale huur	15,50	68,17	68,17	68,17
A2z018ash_	Blok A2 zuidgevel 018 sociale huur	6,50	68,16	68,16	68,16
A2z018ash_	Blok A2 zuidgevel 018 sociale huur	3,00	67,60	67,60	67,60
A6n001bvk_	Blok A6 noordgevel 001 vrije koop	24,50	67,47	67,47	67,47
A4o010bbk_	Blok A4 oostgevel 010 betaalbare koop	21,50	67,31	67,31	67,31
A5n001vk_A	Blok A5 noordgevel 001 vrije koop	3,00	67,01	67,01	67,01
A6n002bvk_	Blok A6 noordgevel 002 vrije koop	27,50	66,61	66,61	66,61
A4o010bbk_	Blok A4 oostgevel 010 betaalbare koop	27,50	66,48	66,48	66,48
A4o011bbk_	Blok A4 oostgevel 011 betaalbare koop	21,50	66,46	66,46	66,46
A4z016bk_C	Blok A4 zuidgevel 016 betaalbare koop	9,50	66,18	66,18	66,18
A4z016bk_D	Blok A4 zuidgevel 016 betaalbare koop	12,50	66,18	66,18	66,18
A4o010bbk_	Blok A4 oostgevel 010 betaalbare koop	24,50	66,17	66,17	66,17
A6n003bvk_	Blok A6 noordgevel 003 vrije koop	27,50	66,17	66,17	66,17
A4z016bk_B	Blok A4 zuidgevel 016 betaalbare koop	6,50	66,16	66,16	66,16
A4z016bk_E	Blok A4 zuidgevel 016 betaalbare koop	15,50	66,08	66,08	66,08
A2z020ash_	Blok A2 noordgevel 020 sociale huur	15,50	65,91	65,91	65,91
A4z016bk_A	Blok A4 zuidgevel 016 betaalbare koop	3,00	65,91	65,91	65,91
BD005_B	Bestaand Davinci	16,50	65,90	65,90	65,90
A4o011bbk_	Blok A4 oostgevel 011 betaalbare koop	24,50	65,86	65,86	65,86
BD005_C	Bestaand Davinci	19,50	65,72	65,72	65,72
A6n001bvk_	Blok A6 noordgevel 001 vrije koop	27,50	65,61	65,61	65,61
A2n001sh_F	Blok A2 noordgevel 001 sociale huur	18,50	65,57	65,57	65,57
A2w022ash_	Blok A2 westgevel 022 sociale huur	15,50	65,44	65,44	65,44
BD005_D	Bestaand Davinci	22,50	65,34	65,34	65,34
A2z017ash_	Blok A2 zuidgevel 017 sociale huur	9,50	65,26	65,26	65,26
A2z017ash_	Blok A2 zuidgevel 017 sociale huur	12,50	65,26	65,26	65,26
A2z017ash_	Blok A2 zuidgevel 017 sociale huur	15,50	65,23	65,23	65,23
A2z017ash_	Blok A2 zuidgevel 017 sociale huur	6,50	65,22	65,22	65,22
A4o010bbk_	Blok A4 oostgevel 010 betaalbare koop	30,50	65,21	65,21	65,21
A2z017ash_	Blok A2 zuidgevel 017 sociale huur	3,00	65,03	65,03	65,03

Alle getoonde dB-waarden zijn A-gewogen

Rekenresultaten gesorteerd op hoogste waarde
blok A LAmix

Alcedo
24-10488

Rapport: Resultatentabel
Model: M25a - Euromarkt Alphen aan den Rijn_geluidvanwege nieuwe voorzieningen-max. hoogtes app met stuwven
LAmix totaalresultaten voor toetspunten
Groep: LAmix

Naam					
Toetspunt	Omschrijving	Hoogte	Dag	Avond	Nacht
BD005_E	Bestaand Davinci	25,50	64,89	64,89	64,89
A2w0022bsh_	Blok A2 westgevel 022 sociale huur	18,50	64,87	64,87	64,87
A6n002bvk_	Blok A6 noordgevel 002 vrije koop	30,50	64,73	64,73	64,73
BD003_B	Bestaand Davinci	16,50	64,67	64,67	64,67
A4o011bbk_	Blok A4 oostgevel 011 betaalbare koop	27,50	64,66	64,66	64,66
BD003_C	Bestaand Davinci	19,50	64,60	64,60	64,60
A6n003bvk_	Blok A6 noordgevel 003 vrije koop	30,50	64,43	64,43	64,43
BD005_F	Bestaand Davinci	28,50	64,34	64,34	64,34
BD003_D	Bestaand Davinci	22,50	64,21	64,21	64,21
A6n001bvk_	Blok A6 noordgevel 001 vrije koop	30,50	64,08	64,08	64,08
A4o012bbk_	Blok A4 oostgevel 012 betaalbare koop	24,50	64,03	64,03	64,03
A2n002sh_F	Blok A2 noordgevel 002 sociale huur	18,50	64,00	64,00	64,00
A4o012bbk_	Blok A4 oostgevel 012 betaalbare koop	21,50	63,99	63,99	63,99
BD003_E	Bestaand Davinci	25,50	63,89	63,89	63,89
A4z017abk_	Blok A4 zuidgevel 017 betaalbare koop	9,50	63,88	63,88	63,88
A4z017abk_	Blok A4 zuidgevel 017 betaalbare koop	12,50	63,88	63,88	63,88
A4z017abk_	Blok A4 zuidgevel 017 betaalbare koop	6,50	63,86	63,86	63,86
A4z017abk_	Blok A4 zuidgevel 017 betaalbare koop	3,00	63,84	63,84	63,84
A4o011bbk_	Blok A4 oostgevel 011 betaalbare koop	30,50	63,78	63,78	63,78
BD006_A	Bestaand Davinci	31,50	63,76	63,76	63,76
A4z017abk_	Blok A4 zuidgevel 017 betaalbare koop	15,50	63,71	63,71	63,71
BD003_F	Bestaand Davinci	28,50	63,32	63,32	63,32
A2n001sh_E	Blok A2 noordgevel 001 sociale huur	15,50	63,30	63,30	63,30
BD006_B	Bestaand Davinci	34,50	63,16	63,16	63,16
A6n002bvk_	Blok A6 noordgevel 002 vrije koop	33,50	63,12	63,12	63,12
A2z016ash_	Blok A2 zuidgevel 016 sociale huur	3,00	63,10	63,10	63,10
A2z016ash_	Blok A2 zuidgevel 016 sociale huur	9,50	63,10	63,10	63,10
A2z016ash_	Blok A2 zuidgevel 016 sociale huur	12,50	63,10	63,10	63,10
A2z016ash_	Blok A2 zuidgevel 016 sociale huur	6,50	63,06	63,06	63,06
A2z016ash_	Blok A2 zuidgevel 016 sociale huur	15,50	63,04	63,04	63,04
A4o011abk_	Blok A4 oostgevel 011 betaalbare koop	18,50	62,98	62,98	62,98
A4o012bbk_	Blok A4 oostgevel 012 betaalbare koop	27,50	62,95	62,95	62,95
A6n003bvk_	Blok A6 noordgevel 003 vrije koop	33,50	62,90	62,90	62,90
BD004_A	Bestaand Davinci	31,50	62,86	62,86	62,86
A2n003sh_F	Blok A2 noordgevel 003 sociale huur	18,50	62,68	62,68	62,68
A6n001bvk_	Blok A6 noordgevel 001 vrije koop	33,50	62,67	62,67	62,67
BD004_B	Bestaand Davinci	34,50	62,36	62,36	62,36
A4o012bbk_	Blok A4 oostgevel 012 betaalbare koop	30,50	62,34	62,34	62,34
A4z018abk_	Blok A4 zuidgevel 018 betaalbare koop	3,00	62,22	62,22	62,22
A4z018abk_	Blok A4 zuidgevel 018 betaalbare koop	12,50	62,11	62,11	62,11
A4z018abk_	Blok A4 zuidgevel 018 betaalbare koop	9,50	62,10	62,10	62,10
A4z018abk_	Blok A4 zuidgevel 018 betaalbare koop	6,50	62,09	62,09	62,09
A4z018abk_	Blok A4 zuidgevel 018 betaalbare koop	15,50	62,00	62,00	62,00
A4n005bbk_	Blok A4 noordgevel 005 betaalbare koop	27,50	61,97	61,97	61,97
A2n002sh_E	Blok A2 noordgevel 002 sociale huur	15,50	61,79	61,79	61,79
A6n002bvk_	Blok A6 noordgevel 002 vrije koop	36,50	61,76	61,76	61,76
A6n003bvk_	Blok A6 noordgevel 003 vrije koop	36,50	61,59	61,59	61,59
A2n004sh_F	Blok A2 noordgevel 004 sociale huur	18,50	61,53	61,53	61,53
A6n001bvk_	Blok A6 noordgevel 001 vrije koop	36,50	61,43	61,43	61,43
A2z015ash_	Blok A2 zuidgevel 004 sociale huur	12,50	61,37	61,37	61,37
A2z015ash_	Blok A2 zuidgevel 004 sociale huur	9,50	61,36	61,36	61,36
A2z015ash_	Blok A2 zuidgevel 004 sociale huur	6,50	61,33	61,33	61,33
A2z015ash_	Blok A2 zuidgevel 004 sociale huur	15,50	61,29	61,29	61,29
A2z015ash_	Blok A2 zuidgevel 004 sociale huur	3,00	61,19	61,19	61,19
A4n005bbk_	Blok A4 noordgevel 005 betaalbare koop	30,50	60,99	60,99	60,99
A4z019abk_	Blok A4 zuidgevel 019 betaalbare koop	3,00	60,95	60,95	60,95
A4n005bbk_	Blok A4 noordgevel 005 betaalbare koop	21,50	60,76	60,76	60,76
A4z019abk_	Blok A4 zuidgevel 019 betaalbare koop	9,50	60,69	60,69	60,69
A4z019abk_	Blok A4 zuidgevel 019 betaalbare koop	12,50	60,69	60,69	60,69
A4z019abk_	Blok A4 zuidgevel 019 betaalbare koop	6,50	60,67	60,67	60,67
A4z019abk_	Blok A4 zuidgevel 019 betaalbare koop	15,50	60,62	60,62	60,62
A4n005bbk_	Blok A4 noordgevel 005 betaalbare koop	24,50	60,59	60,59	60,59
A2n003sh_E	Blok A2 noordgevel 003 sociale huur	15,50	60,48	60,48	60,48
A2n005sh_F	Blok A2 noordgevel 005 sociale huur	18,50	60,38	60,38	60,38
A4n005abk_	Blok A4 noordgevel 005 betaalbare koop	18,50	60,30	60,30	60,30

Alle getoonde dB-waarden zijn A-gewogen

Rekenresultaten gesorteerd op hoogste waarde
blok A LAmx

Alcedo
24-10488

Rapport: Resultatentabel
Model: M25a - Euromarkt Alphen aan den Rijn_geluidvanwege nieuwe voorzieningen-max. hoogtes app met stuwven
LAmx totaalresultaten voor toetspunten
Groep: LAmx

Naam	Omschrijving	Hoogte	Dag	Avond	Nacht
A2n002sh_C	Blok A2 noordgevel 002 sociale huur	9,50	60,00	60,00	60,00
A2n002sh_D	Blok A2 noordgevel 002 sociale huur	12,50	60,00	60,00	60,00
A2w022ash_	Blok A2 westgevel 022 sociale huur	9,50	59,96	59,96	59,96
A2w022ash_	Blok A2 westgevel 022 sociale huur	12,50	59,96	59,96	59,96
A2n002sh_B	Blok A2 noordgevel 002 sociale huur	6,50	59,95	59,95	59,95
A2z014ash_	Blok A2 zuidgevel 014 sociale huur	12,50	59,93	59,93	59,93
A2z014ash_	Blok A2 zuidgevel 014 sociale huur	9,50	59,92	59,92	59,92
A2w022ash_	Blok A2 westgevel 022 sociale huur	6,50	59,92	59,92	59,92
Bo014aYTC_	Blok B oostgevel 014 YTC	15,50	59,90	59,90	59,90
A4z020abk_	Blok A4 zuidgevel 020 betaalbare koop	3,00	59,90	59,90	59,90
A2z014ash_	Blok A2 zuidgevel 014 sociale huur	6,50	59,89	59,89	59,89
Bo014aYTC_	Blok B oostgevel 014 YTC	12,50	59,89	59,89	59,89
A2n006sh_F	Blok A2 noordgevel 006 sociale huur	18,50	59,88	59,88	59,88
A2z014ash_	Blok A2 zuidgevel 014 sociale huur	15,50	59,87	59,87	59,87
Bo014aYTC_	Blok B oostgevel 014 YTC	9,50	59,87	59,87	59,87
A2z014ash_	Blok A2 zuidgevel 014 sociale huur	3,00	59,78	59,78	59,78
Bo014aYTC_	Blok B oostgevel 014 YTC	6,50	59,75	59,75	59,75
A2n003sh_D	Blok A2 noordgevel 003 sociale huur	12,50	59,71	59,71	59,71
A2n003sh_C	Blok A2 noordgevel 003 sociale huur	9,50	59,70	59,70	59,70
A2n003sh_B	Blok A2 noordgevel 003 sociale huur	6,50	59,65	59,65	59,65
A2n001sh_D	Blok A2 noordgevel 001 sociale huur	12,50	59,55	59,55	59,55
A4z020abk_	Blok A4 zuidgevel 020 betaalbare koop	9,50	59,55	59,55	59,55
A4z020abk_	Blok A4 zuidgevel 020 betaalbare koop	12,50	59,55	59,55	59,55
A2n001sh_C	Blok A2 noordgevel 001 sociale huur	9,50	59,54	59,54	59,54
A4z020abk_	Blok A4 zuidgevel 020 betaalbare koop	6,50	59,52	59,52	59,52
A2n001sh_B	Blok A2 noordgevel 001 sociale huur	6,50	59,50	59,50	59,50
A4z020abk_	Blok A4 zuidgevel 020 betaalbare koop	15,50	59,50	59,50	59,50
Bn003aYTC_	Blok B noordgevel 003 YTC	6,50	59,44	59,44	59,44
A2n004sh_E	Blok A2 noordgevel 004 sociale huur	15,50	59,42	59,42	59,42
A6o006bv_	Blok A6 oostgevel 006 vrije koop	27,50	59,42	59,42	59,42
A4o012abk_	Blok A4 oostgevel 012 betaalbare koop	18,50	59,40	59,40	59,40
A2n004sh_D	Blok A2 noordgevel 004 sociale huur	12,50	59,37	59,37	59,37
A2n004sh_C	Blok A2 noordgevel 004 sociale huur	9,50	59,35	59,35	59,35
A2n004sh_B	Blok A2 noordgevel 004 sociale huur	6,50	59,31	59,31	59,31
Bn003aYTC_	Blok B noordgevel 003 YTC	12,50	59,31	59,31	59,31
Bn003aYTC_	Blok B noordgevel 003 YTC	15,50	59,29	59,29	59,29
Bn003aYTC_	Blok B noordgevel 003 YTC	3,00	59,25	59,25	59,25
Bn003aYTC_	Blok B noordgevel 003 YTC	9,50	59,25	59,25	59,25
A6o007bv_	Blok A6 oostgevel 007 vrije koop	24,50	59,25	59,25	59,25
Bo015aYTC_	Blok B oostgevel 015 YTC	15,50	59,15	59,15	59,15
Bo015aYTC_	Blok B oostgevel 015 YTC	12,50	59,14	59,14	59,14
Bo015aYTC_	Blok B oostgevel 015 YTC	9,50	59,12	59,12	59,12
A2z013ash_	Blok A2 zuidgevel 013 sociale huur	9,50	59,07	59,07	59,07
A2z013ash_	Blok A2 zuidgevel 013 sociale huur	12,50	59,07	59,07	59,07
Bo015aYTC_	Blok B oostgevel 015 YTC	6,50	59,06	59,06	59,06
A4z021abk_	Blok A4 zuidgevel 021 betaalbare koop	3,00	59,05	59,05	59,05
A2z013ash_	Blok A2 zuidgevel 013 sociale huur	15,50	59,04	59,04	59,04
A2z013ash_	Blok A2 zuidgevel 013 sociale huur	6,50	59,03	59,03	59,03
A2n005sh_E	Blok A2 noordgevel 005 sociale huur	15,50	59,03	59,03	59,03
Bn002aYTC_	Blok B noordgevel 002 YTC	6,50	58,99	58,99	58,99
A2n005sh_C	Blok A2 noordgevel 005 sociale huur	9,50	58,98	58,98	58,98
A2n005sh_D	Blok A2 noordgevel 005 sociale huur	12,50	58,98	58,98	58,98
A6o007bv_	Blok A6 oostgevel 007 vrije koop	27,50	58,96	58,96	58,96
A4n004bbk_	Blok A4 noordgevel 004 betaalbare koop	24,50	58,94	58,94	58,94
Bn003cYTC_	Blok B noordgevel 003 YTC	21,50	58,93	58,93	58,93
A2z013ash_	Blok A2 zuidgevel 013 sociale huur	3,00	58,90	58,90	58,90
A2n005sh_B	Blok A2 noordgevel 005 sociale huur	6,50	58,90	58,90	58,90
A4n004bbk_	Blok A4 noordgevel 004 betaalbare koop	21,50	58,89	58,89	58,89
A6o006bv_	Blok A6 oostgevel 006 vrije koop	30,50	58,88	58,88	58,88
A6o005bv_	Blok A6 oostgevel 005 vrije koop	24,50	58,88	58,88	58,88
A6o005bv_	Blok A6 oostgevel 005 vrije koop	21,50	58,86	58,86	58,86
Bn002aYTC_	Blok B noordgevel 002 YTC	12,50	58,82	58,82	58,82
Bn002aYTC_	Blok B noordgevel 002 YTC	15,50	58,81	58,81	58,81
Bo016aYTC_	Blok B oostgevel 016 YTC	6,50	58,80	58,80	58,80
A2w021ash_	Blok A2 westgevel 021 sociale huur	18,50	58,78	58,78	58,78

Alle getoonde dB-waarden zijn A-gewogen

Rekenresultaten gesorteerd op hoogste waarde
blok A LAmAx

Alcedo
24-10488

Rapport: Resultatentabel
Model: M25a - Euromarkt Alphen aan den Rijn_geluidvanwege nieuwe voorzieningen-max. hoogtes app met stuwven
LAmAx totaalresultaten voor toetspunten
Groep: LAmAx

Naam					
Toetspunt	Omschrijving	Hoogte	Dag	Avond	Nacht
Bn002aYTC_	Blok B noordgevel 002 YTC	3,00	58,77	58,77	58,77
Bn002aYTC_	Blok B noordgevel 002 YTC	9,50	58,76	58,76	58,76
A4n004bbk_	Blok A4 noordgevel 004 betaalbare koop	27,50	58,72	58,72	58,72
Bn003cYTC_	Blok B noordgevel 003 YTC	24,50	58,67	58,67	58,67
A2n007sh_F	Blok A2 noordgevel 007 sociale huur	18,50	58,64	58,64	58,64
A6o005bvK_	Blok A6 oostgevel 005 vrije koop	27,50	58,64	58,64	58,64
A2n006sh_E	Blok A2 noordgevel 006 sociale huur	15,50	58,62	58,62	58,62
A4z021abk_	Blok A4 zuidgevel 021 betaalbare koop	9,50	58,61	58,61	58,61
A4z021abk_	Blok A4 zuidgevel 021 betaalbare koop	12,50	58,61	58,61	58,61
A4z021abk_	Blok A4 zuidgevel 021 betaalbare koop	15,50	58,58	58,58	58,58
A2n006sh_D	Blok A2 noordgevel 006 sociale huur	12,50	58,57	58,57	58,57
A4z021abk_	Blok A4 zuidgevel 021 betaalbare koop	6,50	58,57	58,57	58,57
A2n006sh_C	Blok A2 noordgevel 006 sociale huur	9,50	58,56	58,56	58,56
A6o007bvK_	Blok A6 oostgevel 007 vrije koop	30,50	58,52	58,52	58,52
A4n004abk_	Blok A4 noordgevel 004 betaalbare koop	18,50	58,50	58,50	58,50
A6o004bvK_	Blok A6 oostgevel 004 vrije koop	27,50	58,50	58,50	58,50
A6o005avK_	Blok A6 oostgevel 005 vrije koop	18,50	58,48	58,48	58,48
Bn001aYTC_	Blok B noordgevel 001 YTC	6,50	58,48	58,48	58,48
A2n006sh_B	Blok A2 noordgevel 006 sociale huur	6,50	58,47	58,47	58,47
Bo016aYTC_	Blok B oostgevel 016 YTC	15,50	58,46	58,46	58,46
Bo016aYTC_	Blok B oostgevel 016 YTC	12,50	58,43	58,43	58,43
Bn002cYTC_	Blok B noordgevel 002 YTC	21,50	58,43	58,43	58,43
Bo016aYTC_	Blok B oostgevel 016 YTC	9,50	58,42	58,42	58,42
Bn001aYTC_	Blok B noordgevel 001 YTC	15,50	58,38	58,38	58,38
A4n004bbk_	Blok A4 noordgevel 004 betaalbare koop	30,50	58,35	58,35	58,35
Bn001aYTC_	Blok B noordgevel 001 YTC	12,50	58,34	58,34	58,34
Bn001aYTC_	Blok B noordgevel 001 YTC	3,00	58,31	58,31	58,31
Bo014aYTC_	Blok B oostgevel 014 YTC	18,50	58,30	58,30	58,30
A6o006bvK_	Blok A6 oostgevel 006 vrije koop	33,50	58,27	58,27	58,27
Bn001aYTC_	Blok B noordgevel 001 YTC	9,50	58,26	58,26	58,26
Bn002cYTC_	Blok B noordgevel 002 YTC	24,50	58,26	58,26	58,26
A6o005bvK_	Blok A6 oostgevel 005 vrije koop	30,50	58,25	58,25	58,25
Bo014bYTC_	Blok B oostgevel 014 YTC	21,50	58,24	58,24	58,24
A2z020ash_	Blok A2 noordgevel 020 sociale huur	9,50	58,17	58,17	58,17
A2z020ash_	Blok A2 noordgevel 020 sociale huur	12,50	58,17	58,17	58,17
Bo014bYTC_	Blok B oostgevel 014 YTC	24,50	58,16	58,16	58,16
A2z020ash_	Blok A2 noordgevel 020 sociale huur	6,50	58,15	58,15	58,15
A2n007sh_C	Blok A2 noordgevel 007 sociale huur	9,50	58,14	58,14	58,14
A2n007sh_D	Blok A2 noordgevel 007 sociale huur	12,50	58,13	58,13	58,13
A2z012ash_	Blok A2 zuidgevel 012 sociale huur	12,50	58,11	58,11	58,11
Bn001cYTC_	Blok B noordgevel 001 YTC	21,50	58,11	58,11	58,11
A2z012ash_	Blok A2 zuidgevel 012 sociale huur	9,50	58,10	58,10	58,10
A2n007sh_E	Blok A2 noordgevel 007 sociale huur	15,50	58,10	58,10	58,10
A2z012ash_	Blok A2 zuidgevel 012 sociale huur	15,50	58,08	58,08	58,08
A2z012ash_	Blok A2 zuidgevel 012 sociale huur	6,50	58,05	58,05	58,05
A2n007sh_B	Blok A2 noordgevel 007 sociale huur	6,50	58,05	58,05	58,05
A6o004bvK_	Blok A6 oostgevel 004 vrije koop	30,50	58,02	58,02	58,02
BD001_C	Bestaand Davinci	19,50	58,01	58,01	58,01
BD001_D	Bestaand Davinci	22,50	58,01	58,01	58,01
A6o007bvK_	Blok A6 oostgevel 007 vrije koop	33,50	58,00	58,00	58,00
A2z012ash_	Blok A2 zuidgevel 012 sociale huur	3,00	57,92	57,92	57,92
A6o006bvK_	Blok A6 oostgevel 006 vrije koop	21,50	57,91	57,91	57,91
Bn001cYTC_	Blok B noordgevel 001 YTC	24,50	57,85	57,85	57,85
A6o006bvK_	Blok A6 oostgevel 006 vrije koop	24,50	57,80	57,80	57,80
Bo017aYTC_	Blok B oostgevel 017 YTC	15,50	57,79	57,79	57,79
Bo017aYTC_	Blok B oostgevel 017 YTC	12,50	57,78	57,78	57,78
A6o005bvK_	Blok A6 oostgevel 005 vrije koop	33,50	57,77	57,77	57,77
Bo017aYTC_	Blok B oostgevel 017 YTC	9,50	57,76	57,76	57,76
Bo017aYTC_	Blok B oostgevel 017 YTC	6,50	57,70	57,70	57,70
A6o008bvK_	Blok A6 oostgevel 008 vrije koop	24,50	57,69	57,69	57,69
A6o008bvK_	Blok A6 oostgevel 008 vrije koop	27,50	57,64	57,64	57,64
A6o006bvK_	Blok A6 oostgevel 006 vrije koop	36,50	57,63	57,63	57,63
A6o006avK_	Blok A6 oostgevel 006 vrije koop	18,50	57,59	57,59	57,59
Bo015aYTC_	Blok B oostgevel 015 YTC	18,50	57,56	57,56	57,56
Bo019aYTC_	Blok B oostgevel 019 YTC	6,50	57,56	57,56	57,56

Alle getoonde dB-waarden zijn A-gewogen

Rekenresultaten gesorteerd op hoogste waarde
blok A LAmx

Alcedo
24-10488

Rapport: Resultatentabel
Model: M25a - Euromarkt Alphen aan den Rijn_geluidvanwege nieuwe voorzieningen-max. hoogtes app met stuwven
LAmx totaalresultaten voor toetspunten
Groep: LAmx

Naam					
Toetspunt	Omschrijving	Hoogte	Dag	Avond	Nacht
BD001_B	Bestaand Davinci	16,50	57,54	57,54	57,54
A6o008bvk_	Blok A6 oostgevel 008 vrije koop	21,50	57,52	57,52	57,52
Bo015bYTC_	Blok B oostgevel 015 YTC	21,50	57,52	57,52	57,52
A6o004bvk_	Blok A6 oostgevel 004 vrije koop	33,50	57,48	57,48	57,48
Bo015bYTC_	Blok B oostgevel 015 YTC	24,50	57,45	57,45	57,45
A6o008bvk_	Blok A6 oostgevel 008 vrije koop	30,50	57,44	57,44	57,44
A6o007bvk_	Blok A6 oostgevel 007 vrije koop	36,50	57,43	57,43	57,43
BD001_E	Bestaand Davinci	25,50	57,41	57,41	57,41
Bo018aYTC_	Blok B oostgevel 018 YTC	12,50	57,28	57,28	57,28
Bo020aYTC_	Blok B oostgevel 020 YTC	6,50	57,28	57,28	57,28
Bo018aYTC_	Blok B oostgevel 018 YTC	15,50	57,25	57,25	57,25
A6o007bvk_	Blok A6 oostgevel 007 vrije koop	21,50	57,25	57,25	57,25
A6o005bvk_	Blok A6 oostgevel 005 vrije koop	36,50	57,23	57,23	57,23
Bo019aYTC_	Blok B oostgevel 019 YTC	15,50	57,22	57,22	57,22
Bo019aYTC_	Blok B oostgevel 019 YTC	12,50	57,21	57,21	57,21
Bo018aYTC_	Blok B oostgevel 018 YTC	9,50	57,18	57,18	57,18
A6o004bvk_	Blok A6 oostgevel 004 vrije koop	24,50	57,16	57,16	57,16
A6o008bvk_	Blok A6 oostgevel 008 vrije koop	33,50	57,14	57,14	57,14
BD001_F	Bestaand Davinci	28,50	57,13	57,13	57,13
Bo018aYTC_	Blok B oostgevel 018 YTC	6,50	57,12	57,12	57,12
Bo019aYTC_	Blok B oostgevel 019 YTC	9,50	57,10	57,10	57,10
A6o008avk_	Blok A6 oostgevel 008 vrije koop	18,50	57,09	57,09	57,09
BD002_A	Bestaand Davinci	31,50	57,02	57,02	57,02
C2o006abk_	Blok C2 oostgevel 006 betaalbare koop	15,50	56,97	56,97	56,97
C2o006abk_	Blok C2 oostgevel 006 betaalbare koop	12,50	56,95	56,95	56,95
A6o004bvk_	Blok A6 oostgevel 004 vrije koop	21,50	56,94	56,94	56,94
BE004_D	Bestaand Euromarkt	15,60	56,94	56,94	56,94
A6o004bvk_	Blok A6 oostgevel 004 vrije koop	36,50	56,90	56,90	56,90
BD002_B	Bestaand Davinci	34,50	56,89	56,89	56,89
A6o007avk_	Blok A6 oostgevel 007 vrije koop	18,50	56,88	56,88	56,88
Bo016aYTC_	Blok B oostgevel 016 YTC	18,50	56,87	56,87	56,87
Bo016bYTC_	Blok B oostgevel 016 YTC	21,50	56,84	56,84	56,84
BE004_A	Bestaand Euromarkt	6,60	56,84	56,84	56,84
BE004_B	Bestaand Euromarkt	9,60	56,84	56,84	56,84
BE004_C	Bestaand Euromarkt	12,60	56,84	56,84	56,84
Bo016bYTC_	Blok B oostgevel 016 YTC	24,50	56,78	56,78	56,78
A6o008bvk_	Blok A6 oostgevel 008 vrije koop	36,50	56,77	56,77	56,77
C2n005abk_	Blok C2 noordgevel 005 betaalbare koop	12,50	56,76	56,76	56,76
C2n005abk_	Blok C2 noordgevel 005 betaalbare koop	15,50	56,76	56,76	56,76
Bo020aYTC_	Blok B oostgevel 020 YTC	15,50	56,75	56,75	56,75
Bo020aYTC_	Blok B oostgevel 020 YTC	12,50	56,73	56,73	56,73
C2o007abk_	Blok C2 oostgevel 007 betaalbare koop	12,50	56,73	56,73	56,73
C2o007abk_	Blok C2 oostgevel 007 betaalbare koop	15,50	56,73	56,73	56,73
BD001_A	Bestaand Davinci	13,50	56,66	56,66	56,66
Bn003bYTC_	Blok B noordgevel 003 YTC	18,50	56,62	56,62	56,62
Bo020aYTC_	Blok B oostgevel 020 YTC	9,50	56,61	56,61	56,61
A6z009bvk_	Blok A6 zuidgevel 009 vrije koop	27,50	56,53	56,53	56,53
C2o008abk_	Blok C2 oostgevel 008 betaalbare koop	9,50	56,52	56,52	56,52
A6z009bvk_	Blok A6 zuidgevel 009 vrije koop	24,50	56,52	56,52	56,52
C2o008abk_	Blok C2 oostgevel 008 betaalbare koop	15,50	56,50	56,50	56,50
C2o008abk_	Blok C2 oostgevel 008 betaalbare koop	12,50	56,49	56,49	56,49
C2o008abk_	Blok C2 oostgevel 008 betaalbare koop	6,50	56,48	56,48	56,48
A6o004avk_	Blok A6 oostgevel 004 vrije koop	18,50	56,46	56,46	56,46
A6z009bvk_	Blok A6 zuidgevel 009 vrije koop	30,50	56,43	56,43	56,43
A6z009bvk_	Blok A6 zuidgevel 009 vrije koop	21,50	56,34	56,34	56,34
C2n004abk_	Blok C2 noordgevel 004 betaalbare koop	15,50	56,27	56,27	56,27
A6z009bvk_	Blok A6 zuidgevel 009 vrije koop	33,50	56,25	56,25	56,25
C2n004abk_	Blok C2 noordgevel 004 betaalbare koop	12,50	56,24	56,24	56,24
Bo017aYTC_	Blok B oostgevel 017 YTC	18,50	56,23	56,23	56,23
C2o009abk_	Blok C2 oostgevel 009 betaalbare koop	15,50	56,21	56,21	56,21
Bo017bYTC_	Blok B oostgevel 017 YTC	21,50	56,20	56,20	56,20
Bo018aYTC_	Blok B oostgevel 018 YTC	18,50	56,19	56,19	56,19
C2o009abk_	Blok C2 oostgevel 009 betaalbare koop	12,50	56,19	56,19	56,19
A4n003bbk_	Blok A4 noordgevel 003 betaalbare koop	24,50	56,18	56,18	56,18
A4n003bbk_	Blok A4 noordgevel 003 betaalbare koop	27,50	56,17	56,17	56,17

Alle getoonde dB-waarden zijn A-gewogen

Rekenresultaten gesorteerd op hoogste waarde
blok A LAmix

Alcedo
24-10488

Rapport: Resultatentabel
Model: M25a - Euromarkt Alphen aan den Rijn_geluidvanwege nieuwe voorzieningen-max. hoogtes app met stuwven
LAmix totaalresultaten voor toetspunten
Groep: LAmix

Naam					
Toetspunt	Omschrijving	Hoogte	Dag	Avond	Nacht
Bo017bYTC_	Blok B oostgevel 017 YTC	24,50	56,15	56,15	56,15
Bn002bYTC_	Blok B noordgevel 002 YTC	18,50	56,03	56,03	56,03
A4n003bbk_	Blok A4 noordgevel 003 betaalbare koop	30,50	56,03	56,03	56,03
A4n003bbk_	Blok A4 noordgevel 003 betaalbare koop	21,50	56,01	56,01	56,01
A6z009bv_	Blok A6 zuidgevel 009 vrije koop	36,50	56,00	56,00	56,00
A6z009avk_	Blok A6 zuidgevel 009 vrije koop	18,50	55,96	55,96	55,96
C2o010abk_	Blok C2 oostgevel 010 betaalbare koop	9,50	55,93	55,93	55,93
C2o010abk_	Blok C2 oostgevel 010 betaalbare koop	6,50	55,90	55,90	55,90
C2o010abk_	Blok C2 oostgevel 010 betaalbare koop	15,50	55,90	55,90	55,90
C2o010abk_	Blok C2 oostgevel 010 betaalbare koop	12,50	55,89	55,89	55,89
Bo019aYTC_	Blok B oostgevel 019 YTC	18,50	55,88	55,88	55,88
BD007_A	Bestaand Davinci	13,50	55,81	55,81	55,81
BD007_B	Bestaand Davinci	16,50	55,80	55,80	55,80
C2n003abk_	Blok C2 noordgevel 003 betaalbare koop	15,50	55,77	55,77	55,77
BD007_C	Bestaand Davinci	19,50	55,75	55,75	55,75
C2n003abk_	Blok C2 noordgevel 003 betaalbare koop	12,50	55,72	55,72	55,72
BD007_D	Bestaand Davinci	22,50	55,67	55,67	55,67
BE005_A	Bestaand Euromarkt	6,60	55,64	55,64	55,64
BE005_B	Bestaand Euromarkt	9,60	55,64	55,64	55,64
BE005_C	Bestaand Euromarkt	12,60	55,64	55,64	55,64
BE005_D	Bestaand Euromarkt	15,60	55,64	55,64	55,64
A4n003abk_	Blok A4 noordgevel 003 betaalbare koop	18,50	55,63	55,63	55,63
Bo018bYTC_	Blok B oostgevel 018 YTC	21,50	55,60	55,60	55,60
BD007_E	Bestaand Davinci	25,50	55,56	55,56	55,56
Bo018bYTC_	Blok B oostgevel 018 YTC	24,50	55,55	55,55	55,55
BE003_D	Bestaand Euromarkt	15,60	55,54	55,54	55,54
Bn001bYTC_	Blok B noordgevel 001 YTC	18,50	55,50	55,50	55,50
C2o006abk_	Blok C2 oostgevel 006 betaalbare koop	9,50	55,43	55,43	55,43
BD007_F	Bestaand Davinci	28,50	55,42	55,42	55,42
C2o006abk_	Blok C2 oostgevel 006 betaalbare koop	6,50	55,39	55,39	55,39
C2o006abk_	Blok C2 oostgevel 006 betaalbare koop	3,00	55,36	55,36	55,36
C2n005abk_	Blok C2 noordgevel 005 betaalbare koop	9,50	55,28	55,28	55,28
C2n002abk_	Blok C2 noordgevel 002 betaalbare koop	15,50	55,26	55,26	55,26
BD008_A	Bestaand Davinci	31,50	55,25	55,25	55,25
C2n002abk_	Blok C2 noordgevel 002 betaalbare koop	12,50	55,23	55,23	55,23
C2n005abk_	Blok C2 noordgevel 005 betaalbare koop	6,50	55,22	55,22	55,22
C2o007abk_	Blok C2 oostgevel 007 betaalbare koop	9,50	55,21	55,21	55,21
C2n005abk_	Blok C2 noordgevel 005 betaalbare koop	3,00	55,20	55,20	55,20
C2o007abk_	Blok C2 oostgevel 007 betaalbare koop	6,50	55,17	55,17	55,17
C2o007abk_	Blok C2 oostgevel 007 betaalbare koop	3,00	55,14	55,14	55,14
C2o006cbk_	Blok C2 oostgevel 006 betaalbare koop	21,50	55,11	55,11	55,11
C2o006cbk_	Blok C2 oostgevel 006 betaalbare koop	24,50	55,07	55,07	55,07
BD008_B	Bestaand Davinci	34,50	55,05	55,05	55,05
Bo019bYTC_	Blok B oostgevel 019 YTC	21,50	55,04	55,04	55,04
C2n005cbk_	Blok C2 noordgevel 005 betaalbare koop	21,50	55,03	55,03	55,03
C2o006cbk_	Blok C2 oostgevel 006 betaalbare koop	27,50	55,01	55,01	55,01
Bo019bYTC_	Blok B oostgevel 019 YTC	24,50	55,00	55,00	55,00
C2n005cbk_	Blok C2 noordgevel 005 betaalbare koop	24,50	55,00	55,00	55,00
C2o008abk_	Blok C2 oostgevel 008 betaalbare koop	3,00	54,94	54,94	54,94
C2n005cbk_	Blok C2 noordgevel 005 betaalbare koop	27,50	54,94	54,94	54,94
C2o007cbk_	Blok C2 oostgevel 007 betaalbare koop	21,50	54,88	54,88	54,88
C2o007cbk_	Blok C2 oostgevel 007 betaalbare koop	24,50	54,84	54,84	54,84
D3o016vk_E	Blok D3 oostgevel 016 vrije koop	15,50	54,80	54,80	54,80
C2n001abk_	Blok C2 noordgevel 001 betaalbare koop	15,50	54,80	54,80	54,80
C2o007cbk_	Blok C2 oostgevel 007 betaalbare koop	27,50	54,79	54,79	54,79
C2n001abk_	Blok C2 noordgevel 001 betaalbare koop	12,50	54,78	54,78	54,78
BE001_D	Bestaand Euromarkt	15,60	54,77	54,77	54,77
C2n004abk_	Blok C2 noordgevel 004 betaalbare koop	9,50	54,76	54,76	54,76
D3o016vk_D	Blok D3 oostgevel 016 vrije koop	12,50	54,75	54,75	54,75
D3o016vk_C	Blok D3 oostgevel 016 vrije koop	9,50	54,72	54,72	54,72
C2o008cbk_	Blok C2 oostgevel 008 betaalbare koop	21,50	54,72	54,72	54,72
D3o016vk_B	Blok D3 oostgevel 016 vrije koop	6,50	54,71	54,71	54,71
C2n004abk_	Blok C2 noordgevel 004 betaalbare koop	6,50	54,71	54,71	54,71
C2o008cbk_	Blok C2 oostgevel 008 betaalbare koop	24,50	54,69	54,69	54,69
C2n004abk_	Blok C2 noordgevel 004 betaalbare koop	3,00	54,68	54,68	54,68

Alle getoonde dB-waarden zijn A-gewogen

Rekenresultaten gesorteerd op hoogste waarde
blok A LAmix

Alcedo
24-10488

Rapport: Resultatentabel
Model: M25a - Euromarkt Alphen aan den Rijn_geluidvanwege nieuwe voorzieningen-max. hoogtes app met stuwven
LAmix totaalresultaten voor toetspunten
Groep: LAmix

Naam					
Toetspunt	Omschrijving	Hoogte	Dag	Avond	Nacht
C2o009abk_	Blok C2 oostgevel 009 betaalbare koop	9,50	54,66	54,66	54,66
D3o016vk_A	Blok D3 oostgevel 016 vrije koop	3,00	54,65	54,65	54,65
C2o008cbk_	Blok C2 oostgevel 008 betaalbare koop	27,50	54,64	54,64	54,64
C2o009abk_	Blok C2 oostgevel 009 betaalbare koop	6,50	54,62	54,62	54,62
Bo020aYTC_	Blok B oostgevel 020 YTC	18,50	54,53	54,53	54,53
Bo020bYTC_	Blok B oostgevel 020 YTC	21,50	54,51	54,51	54,51
C2n004cbk_	Blok C2 noordgevel 004 betaalbare koop	21,50	54,50	54,50	54,50
A6z010bvk_	Blok A6 zuidgevel 010 vrije koop	30,50	54,48	54,48	54,48
Bo020bYTC_	Blok B oostgevel 020 YTC	24,50	54,47	54,47	54,47
C2n004cbk_	Blok C2 noordgevel 004 betaalbare koop	24,50	54,47	54,47	54,47
A6z010bvk_	Blok A6 zuidgevel 010 vrije koop	27,50	54,46	54,46	54,46
BE001_C	Bestaand Euromarkt	12,60	54,44	54,44	54,44
A6z010bvk_	Blok A6 zuidgevel 010 vrije koop	33,50	54,43	54,43	54,43
C2n004cbk_	Blok C2 noordgevel 004 betaalbare koop	27,50	54,43	54,43	54,43
C2o009cbk_	Blok C2 oostgevel 009 betaalbare koop	21,50	54,38	54,38	54,38
C2o009cbk_	Blok C2 oostgevel 009 betaalbare koop	27,50	54,36	54,36	54,36
C2o010abk_	Blok C2 oostgevel 010 betaalbare koop	3,00	54,35	54,35	54,35
A6z010bvk_	Blok A6 zuidgevel 010 vrije koop	24,50	54,35	54,35	54,35
C2o009cbk_	Blok C2 oostgevel 009 betaalbare koop	24,50	54,35	54,35	54,35
A6z010bvk_	Blok A6 zuidgevel 010 vrije koop	36,50	54,33	54,33	54,33
C2n003abk_	Blok C2 noordgevel 003 betaalbare koop	9,50	54,25	54,25	54,25
C2n003abk_	Blok C2 noordgevel 003 betaalbare koop	6,50	54,20	54,20	54,20
C2n003abk_	Blok C2 noordgevel 003 betaalbare koop	3,00	54,17	54,17	54,17
A6z010bvk_	Blok A6 zuidgevel 010 vrije koop	21,50	54,13	54,13	54,13
C2o010cbk_	Blok C2 oostgevel 010 betaalbare koop	21,50	54,08	54,08	54,08
C2o010cbk_	Blok C2 oostgevel 010 betaalbare koop	27,50	54,07	54,07	54,07
C2o010cbk_	Blok C2 oostgevel 010 betaalbare koop	24,50	54,06	54,06	54,06
C2n003cbk_	Blok C2 noordgevel 003 betaalbare koop	21,50	54,01	54,01	54,01
C2n003cbk_	Blok C2 noordgevel 003 betaalbare koop	24,50	53,98	53,98	53,98
C3o001mh_C	Blok C3 oostgevel 001 midden huur	9,50	53,96	53,96	53,96
C3o001mh_D	Blok C3 oostgevel 001 midden huur	12,50	53,96	53,96	53,96
C3o001mh_E	Blok C3 oostgevel 001 midden huur	15,50	53,96	53,96	53,96
C3o001mh_B	Blok C3 oostgevel 001 midden huur	6,50	53,95	53,95	53,95
C3o001mh_A	Blok C3 oostgevel 001 midden huur	3,00	53,94	53,94	53,94
C2n003cbk_	Blok C2 noordgevel 003 betaalbare koop	27,50	53,93	53,93	53,93
A6z010avk_	Blok A6 zuidgevel 010 vrije koop	18,50	53,79	53,79	53,79
C2n002abk_	Blok C2 noordgevel 002 betaalbare koop	9,50	53,79	53,79	53,79
C2n002abk_	Blok C2 noordgevel 002 betaalbare koop	6,50	53,71	53,71	53,71
C2n002abk_	Blok C2 noordgevel 002 betaalbare koop	3,00	53,69	53,69	53,69
C3o002mh_B	Blok C3 oostgevel 002 midden huur	6,50	53,63	53,63	53,63
C3o002mh_C	Blok C3 oostgevel 002 midden huur	9,50	53,63	53,63	53,63
C3o002mh_D	Blok C3 oostgevel 002 midden huur	12,50	53,63	53,63	53,63
C3o002mh_E	Blok C3 oostgevel 002 midden huur	15,50	53,63	53,63	53,63
C3o002mh_A	Blok C3 oostgevel 002 midden huur	3,00	53,61	53,61	53,61
C2n002cbk_	Blok C2 noordgevel 002 betaalbare koop	21,50	53,53	53,53	53,53
C2n002cbk_	Blok C2 noordgevel 002 betaalbare koop	24,50	53,51	53,51	53,51
C2n002cbk_	Blok C2 noordgevel 002 betaalbare koop	27,50	53,47	53,47	53,47
A4n002bbk_	Blok A4 noordgevel 002 betaalbare koop	27,50	53,41	53,41	53,41
A4n002bbk_	Blok A4 noordgevel 002 betaalbare koop	30,50	53,39	53,39	53,39
C2n001abk_	Blok C2 noordgevel 001 betaalbare koop	9,50	53,34	53,34	53,34
A4n002bbk_	Blok A4 noordgevel 002 betaalbare koop	24,50	53,32	53,32	53,32
C3o003mh_D	Blok C3 oostgevel 003 midden huur	12,50	53,31	53,31	53,31
C3o003mh_E	Blok C3 oostgevel 003 midden huur	15,50	53,31	53,31	53,31
C3o003mh_B	Blok C3 oostgevel 003 midden huur	6,50	53,30	53,30	53,30
C3o003mh_C	Blok C3 oostgevel 003 midden huur	9,50	53,30	53,30	53,30
C3o003mh_A	Blok C3 oostgevel 003 midden huur	3,00	53,29	53,29	53,29
C2n001abk_	Blok C2 noordgevel 001 betaalbare koop	6,50	53,27	53,27	53,27
C2n001abk_	Blok C2 noordgevel 001 betaalbare koop	3,00	53,24	53,24	53,24
D3z017vk_E	Blok D3 zuidgevel 017 vrije koop	15,50	53,23	53,23	53,23
A4n002bbk_	Blok A4 noordgevel 002 betaalbare koop	21,50	53,10	53,10	53,10
C2n001cbk_	Blok C2 noordgevel 001 betaalbare koop	21,50	53,09	53,09	53,09
C2n001cbk_	Blok C2 noordgevel 001 betaalbare koop	24,50	53,07	53,07	53,07
D3z017vk_D	Blok D3 zuidgevel 017 vrije koop	12,50	53,04	53,04	53,04
C2n001cbk_	Blok C2 noordgevel 001 betaalbare koop	27,50	53,04	53,04	53,04
D3z017vk_C	Blok D3 zuidgevel 017 vrije koop	9,50	52,96	52,96	52,96

Alle getoonde dB-waarden zijn A-gewogen

Rekenresultaten gesorteerd op hoogste waarde
blok A LAmaz

Alcedo
24-10488

Rapport: Resultatentabel
Model: M25a - Euromarkt Alphen aan den Rijn_geluidvanwege nieuwe voorzieningen-max. hoogtes app met stuwven
LAmaz totaalresultaten voor toetspunten
Groep: LAmaz

Naam					
Toetspunt	Omschrijving	Hoogte	Dag	Avond	Nacht
D3z017vk_B	Blok D3 zuidgevel 017 vrije koop	6,50	52,92	52,92	52,92
A6z011bv_k_	Blok A6 zuidgevel 011 vrije koop	33,50	52,92	52,92	52,92
A6z011bv_k_	Blok A6 zuidgevel 011 vrije koop	36,50	52,90	52,90	52,90
A6z011bv_k_	Blok A6 zuidgevel 011 vrije koop	30,50	52,89	52,89	52,89
D3z017vk_A	Blok D3 zuidgevel 017 vrije koop	3,00	52,87	52,87	52,87
A6z011bv_k_	Blok A6 zuidgevel 011 vrije koop	27,50	52,80	52,80	52,80
A4n002abk_	Blok A4 noordgevel 002 betaalbare koop	18,50	52,74	52,74	52,74
C6n007gk_E	Blok C6 noordgevel 007 goedkope koop	15,50	52,65	52,65	52,65
A6z011bv_k_	Blok A6 zuidgevel 011 vrije koop	24,50	52,65	52,65	52,65
C6n007gk_D	Blok C6 noordgevel 007 goedkope koop	12,50	52,62	52,62	52,62
C6n007gk_B	Blok C6 noordgevel 007 goedkope koop	6,50	52,60	52,60	52,60
C6n007gk_C	Blok C6 noordgevel 007 goedkope koop	9,50	52,60	52,60	52,60
C6n007gk_A	Blok C6 noordgevel 007 goedkope koop	3,00	52,59	52,59	52,59
A4n001bbk_	Blok A6 noordgevel 001 betaalbare koop	30,50	52,51	52,51	52,51
C2o006bbk_	Blok C2 oostgevel 006 betaalbare koop	18,50	52,44	52,44	52,44
A4n001bbk_	Blok A6 noordgevel 001 betaalbare koop	27,50	52,43	52,43	52,43
A6z011bv_k_	Blok A6 zuidgevel 011 vrije koop	21,50	52,42	52,42	52,42
D3z018vk_E	Blok D3 zuidgevel 018 vrije koop	15,50	52,36	52,36	52,36
A4n001bbk_	Blok A6 noordgevel 001 betaalbare koop	24,50	52,28	52,28	52,28
C6n006gk_B	Blok C6 noordgevel 006 goedkope koop	6,50	52,21	52,21	52,21
C6n006gk_C	Blok C6 noordgevel 006 goedkope koop	9,50	52,21	52,21	52,21
C6n006gk_A	Blok C6 noordgevel 006 goedkope koop	3,00	52,20	52,20	52,20
C6n006gk_D	Blok C6 noordgevel 006 goedkope koop	12,50	52,19	52,19	52,19
BE002_D	Bestaand Euromarkt	15,60	52,19	52,19	52,19
C6n006gk_E	Blok C6 noordgevel 006 goedkope koop	15,50	52,18	52,18	52,18
A6z011avk_	Blok A6 zuidgevel 011 vrije koop	18,50	52,13	52,13	52,13
D3z018vk_D	Blok D3 zuidgevel 018 vrije koop	12,50	52,13	52,13	52,13
A4n001bbk_	Blok A6 noordgevel 001 betaalbare koop	21,50	52,06	52,06	52,06
D3z018vk_C	Blok D3 zuidgevel 018 vrije koop	9,50	52,05	52,05	52,05
C2o007bbk_	Blok C2 oostgevel 007 betaalbare koop	18,50	52,03	52,03	52,03
D3z018vk_B	Blok D3 zuidgevel 018 vrije koop	6,50	52,01	52,01	52,01
D3z018vk_A	Blok D3 zuidgevel 018 vrije koop	3,00	51,94	51,94	51,94
C6n005gk_B	Blok C6 noordgevel 005 goedkope koop	6,50	51,84	51,84	51,84
C6n005gk_A	Blok C6 noordgevel 005 goedkope koop	3,00	51,83	51,83	51,83
C6n005gk_C	Blok C6 noordgevel 005 goedkope koop	9,50	51,83	51,83	51,83
C6n005gk_D	Blok C6 noordgevel 005 goedkope koop	12,50	51,82	51,82	51,82
C6n005gk_E	Blok C6 noordgevel 005 goedkope koop	15,50	51,81	51,81	51,81
A4n001abk_	Blok A4 noordgevel 001 betaalbare koop	18,50	51,76	51,76	51,76
C2o008bbk_	Blok C2 oostgevel 008 betaalbare koop	18,50	51,72	51,72	51,72
C2n005bbk_	Blok C2 noordgevel 005 betaalbare koop	18,50	51,66	51,66	51,66
D3o019vk_E	Blok D3 zuidgevel 019 vrije koop	15,50	51,46	51,46	51,46
C6n004gk_B	Blok C6 noordgevel 004 goedkope koop	6,50	51,46	51,46	51,46
C6n004gk_C	Blok C6 noordgevel 004 goedkope koop	9,50	51,46	51,46	51,46
C6n004gk_D	Blok C6 noordgevel 004 goedkope koop	12,50	51,46	51,46	51,46
C6n004gk_E	Blok C6 noordgevel 004 goedkope koop	15,50	51,46	51,46	51,46
C6n004gk_A	Blok C6 noordgevel 004 goedkope koop	3,00	51,44	51,44	51,44
C2n004bbk_	Blok C2 noordgevel 004 betaalbare koop	18,50	51,43	51,43	51,43
A4z017cbk_	Blok A4 zuidgevel 017 betaalbare koop	30,50	51,41	51,41	51,41
D3o019vk_D	Blok D3 zuidgevel 019 vrije koop	12,50	51,30	51,30	51,30
C2o009bbk_	Blok C2 oostgevel 009 betaalbare koop	18,50	51,27	51,27	51,27
C2n003bbk_	Blok C2 noordgevel 003 betaalbare koop	18,50	51,26	51,26	51,26
D3o019vk_C	Blok D3 zuidgevel 019 vrije koop	9,50	51,25	51,25	51,25
D3o019vk_B	Blok D3 zuidgevel 019 vrije koop	6,50	51,24	51,24	51,24
D3o019vk_A	Blok D3 zuidgevel 019 vrije koop	3,00	51,19	51,19	51,19
A2z018bsh_	Blok A2 zuidgevel 018 sociale huur	18,50	51,16	51,16	51,16
C6n003gk_B	Blok C6 noordgevel 003 goedkope koop	6,50	51,13	51,13	51,13
C6n003gk_C	Blok C6 noordgevel 003 goedkope koop	9,50	51,13	51,13	51,13
C6n003gk_D	Blok C6 noordgevel 003 goedkope koop	12,50	51,13	51,13	51,13
C6n003gk_E	Blok C6 noordgevel 003 goedkope koop	15,50	51,13	51,13	51,13
C6n003gk_A	Blok C6 noordgevel 003 goedkope koop	3,00	51,12	51,12	51,12
C2n002bbk_	Blok C2 noordgevel 002 betaalbare koop	18,50	51,11	51,11	51,11
C2o010bbk_	Blok C2 oostgevel 010 betaalbare koop	18,50	50,99	50,99	50,99
A4z017cbk_	Blok A4 zuidgevel 017 betaalbare koop	27,50	50,95	50,95	50,95
C6n002gk_E	Blok C6 noordgevel 002 goedkope koop	15,50	50,82	50,82	50,82
C6n002gk_A	Blok C6 noordgevel 002 goedkope koop	3,00	50,81	50,81	50,81

Alle getoonde dB-waarden zijn A-gewogen

Rekenresultaten gesorteerd op hoogste waarde
blok A LAmix

Alcedo
24-10488

Rapport: Resultatentabel
Model: M25a - Euromarkt Alphen aan den Rijn_geluidvanwege nieuwe voorzieningen-max. hoogtes app met stuwven
LAmix totaalresultaten voor toetspunten
Groep: LAmix

Naam					
Toetspunt	Omschrijving	Hoogte	Dag	Avond	Nacht
C6n002gk_B	Blok C6 noordgevel 002 goedkope koop	6,50	50,81	50,81	50,81
C6n002gk_C	Blok C6 noordgevel 002 goedkope koop	9,50	50,81	50,81	50,81
C6n002gk_D	Blok C6 noordgevel 002 goedkope koop	12,50	50,81	50,81	50,81
C2n001bbk_	Blok C2 noordgevel 001 betaalbare koop	18,50	50,72	50,72	50,72
Bw032dYTC_	Blok B westgevel 032 YTC	21,50	50,70	50,70	50,70
A2o008ash_	Blok A2 oostgevel 008 sociale huur	9,50	50,61	50,61	50,61
C6n001gk_B	Blok C6 noordgevel 001 goedkope koop	6,50	50,53	50,53	50,53
C6n001gk_A	Blok C6 noordgevel 001 goedkope koop	3,00	50,52	50,52	50,52
C6n001gk_C	Blok C6 noordgevel 001 goedkope koop	9,50	50,52	50,52	50,52
C6n001gk_D	Blok C6 noordgevel 001 goedkope koop	12,50	50,52	50,52	50,52
C6n001gk_E	Blok C6 noordgevel 001 goedkope koop	15,50	50,52	50,52	50,52
Bw031dYTC_	Blok B westgevel 031 YTC	21,50	50,52	50,52	50,52
A4z017cbk_	Blok A4 zuidgevel 017 betaalbare koop	24,50	50,50	50,50	50,50
A2o009ash_	Blok A2 oostgevel 009 sociale huur	9,50	50,18	50,18	50,18
A4z017bbk_	Blok A4 zuidgevel 017 betaalbare koop	18,50	50,12	50,12	50,12
Bw034cYTC_	Blok B westgevel 034 YTC	6,50	50,08	50,08	50,08
A4z017cbk_	Blok A4 zuidgevel 017 betaalbare koop	21,50	50,07	50,07	50,07
A4z018cbk_	Blok A4 zuidgevel 018 betaalbare koop	30,50	49,98	49,98	49,98
C5n003cmh_	Blok C5 noordgevel 003 midden huur	21,50	49,98	49,98	49,98
C5n003cmh_	Blok C5 noordgevel 003 midden huur	24,50	49,98	49,98	49,98
C5n003amh_	Blok C5 noordgevel 003 midden huur	6,50	49,97	49,97	49,97
C5n003cmh_	Blok C5 noordgevel 003 midden huur	27,50	49,97	49,97	49,97
C5n003amh_	Blok C5 noordgevel 003 midden huur	3,00	49,95	49,95	49,95
C5n003amh_	Blok C5 noordgevel 003 midden huur	9,50	49,95	49,95	49,95
C5n003amh_	Blok C5 noordgevel 003 midden huur	12,50	49,95	49,95	49,95
C5n003amh_	Blok C5 noordgevel 003 midden huur	15,50	49,95	49,95	49,95
Bw034cYTC_	Blok B westgevel 034 YTC	15,50	49,90	49,90	49,90
D3o014vk_E	Blok D3 oostgevel 014 vrije koop	15,50	49,89	49,89	49,89
D3o014vk_D	Blok D3 oostgevel 014 vrije koop	12,50	49,84	49,84	49,84
D3o014vk_C	Blok D3 oostgevel 014 vrije koop	9,50	49,80	49,80	49,80
D3o014vk_B	Blok D3 oostgevel 014 vrije koop	6,50	49,79	49,79	49,79
C5n002amh_	Blok C5 noordgevel 002 midden huur	15,50	49,77	49,77	49,77
C5n002amh_	Blok C5 noordgevel 002 midden huur	6,50	49,75	49,75	49,75
C5n002amh_	Blok C5 noordgevel 002 midden huur	12,50	49,75	49,75	49,75
C5n002amh_	Blok C5 noordgevel 002 midden huur	9,50	49,74	49,74	49,74
C5n002cmh_	Blok C5 noordgevel 002 midden huur	21,50	49,74	49,74	49,74
C5n002cmh_	Blok C5 noordgevel 002 midden huur	24,50	49,74	49,74	49,74
C5n002cmh_	Blok C5 noordgevel 002 midden huur	27,50	49,74	49,74	49,74
C5o004bmh_	Blok C5 oostgevel 004 midden huur	30,50	49,73	49,73	49,73
A2o008ash_	Blok A2 oostgevel 008 sociale huur	6,50	49,72	49,72	49,72
C5n002amh_	Blok C5 noordgevel 002 midden huur	3,00	49,72	49,72	49,72
C5o004bmh_	Blok C5 oostgevel 004 midden huur	33,50	49,72	49,72	49,72
Bw033bYTC_	Blok B westgevel 033 YTC	6,50	49,69	49,69	49,69
D5z011sh_B	Blok D5 zuidgevel 011 sociale huur	6,50	49,68	49,68	49,68
D3o014vk_A	Blok D3 oostgevel 014 vrije koop	3,00	49,66	49,66	49,66
C5o005bmh_	Blok C5 oostgevel 005 midden huur	30,50	49,66	49,66	49,66
C5o005bmh_	Blok C5 oostgevel 005 midden huur	33,50	49,65	49,65	49,65
Bw034bYTC_	Blok B westgevel 034 YTC	18,50	49,63	49,63	49,63
C5o004bmh_	Blok C5 oostgevel 004 midden huur	24,50	49,63	49,63	49,63
C5o004bmh_	Blok C5 oostgevel 004 midden huur	27,50	49,63	49,63	49,63
C5n001amh_	Blok C5 noordgevel 001 midden huur	15,50	49,55	49,55	49,55
C5o005bmh_	Blok C5 oostgevel 005 midden huur	27,50	49,55	49,55	49,55
Bw033bYTC_	Blok B westgevel 033 YTC	15,50	49,53	49,53	49,53
C5n001amh_	Blok C5 noordgevel 001 midden huur	6,50	49,53	49,53	49,53
C5n001amh_	Blok C5 noordgevel 001 midden huur	9,50	49,53	49,53	49,53
C5n001amh_	Blok C5 noordgevel 001 midden huur	12,50	49,53	49,53	49,53
Bw034cYTC_	Blok B westgevel 034 YTC	12,50	49,52	49,52	49,52
C5o005bmh_	Blok C5 oostgevel 005 midden huur	24,50	49,52	49,52	49,52
C5n001cmh_	Blok C5 noordgevel 001 midden huur	21,50	49,52	49,52	49,52
C5n001cmh_	Blok C5 noordgevel 001 midden huur	24,50	49,52	49,52	49,52
D2z013bv_	Blok D2 zuidgevel 013 vrije koop	27,50	49,52	49,52	49,52
D3o013vk_E	Blok D3 oostgevel 013 vrije koop	15,50	49,51	49,51	49,51
C5n001cmh_	Blok C5 noordgevel 001 midden huur	27,50	49,51	49,51	49,51
C5n001amh_	Blok C5 noordgevel 001 midden huur	3,00	49,50	49,50	49,50
D3o015vk_E	Blok D3 oostgevel 015 vrije koop	15,50	49,50	49,50	49,50

Alle getoonde dB-waarden zijn A-gewogen

Rekenresultaten gesorteerd op hoogste waarde
blok A LAmaz

Alcedo
24-10488

Rapport: Resultatentabel
Model: M25a - Euromarkt Alphen aan den Rijn_geluidvanwege nieuwe voorzieningen-max. hoogtes app met stuwven
LAmaz totaalresultaten voor toetspunten
Groep: LAmaz

Naam					
Toetspunt	Omschrijving	Hoogte	Dag	Avond	Nacht
A4z018cbk_	Blok A4 zuidgevel 018 betaalbare koop	27,50	49,50	49,50	49,50
D2o012bvk_	Blok D2 oostgevel 012 vrije koop	27,50	49,50	49,50	49,50
A2o009ash_	Blok A2 oostgevel 009 sociale huur	6,50	49,49	49,49	49,49
C5o004bmh_	Blok C5 oostgevel 004 midden huur	21,50	49,49	49,49	49,49
D3o013vk_D	Blok D3 oostgevel 013 vrije koop	12,50	49,47	49,47	49,47
Bw032bYTC_	Blok B westgevel 032 YTC	6,50	49,46	49,46	49,46
D2o012bvk_	Blok D2 oostgevel 012 vrije koop	33,50	49,46	49,46	49,46
D3o013vk_C	Blok D3 oostgevel 013 vrije koop	9,50	49,44	49,44	49,44
D3o013vk_B	Blok D3 oostgevel 013 vrije koop	6,50	49,43	49,43	49,43
A4z018cbk_	Blok A4 zuidgevel 018 betaalbare koop	21,50	49,39	49,39	49,39
D2z013bvk_	Blok D2 zuidgevel 013 vrije koop	21,50	49,35	49,35	49,35
D2o012bvk_	Blok D2 oostgevel 012 vrije koop	21,50	49,34	49,34	49,34
D3o013vk_A	Blok D3 oostgevel 013 vrije koop	3,00	49,33	49,33	49,33
D3o015vk_D	Blok D3 oostgevel 015 vrije koop	12,50	49,32	49,32	49,32
C5n003cmh_	Blok C5 noordgevel 003 midden huur	30,50	49,32	49,32	49,32
D2z014bvk_	Blok D2 zuidgevel 014 vrije koop	27,50	49,31	49,31	49,31
A4z018bbk_	Blok A4 zuidgevel 018 betaalbare koop	18,50	49,30	49,30	49,30
C5n003cmh_	Blok C5 noordgevel 003 midden huur	33,50	49,30	49,30	49,30
D2o011bvk_	Blok D2 oostgevel 011 vrije koop	24,50	49,30	49,30	49,30
D3o015vk_C	Blok D3 oostgevel 015 vrije koop	9,50	49,28	49,28	49,28
D3o012vk_E	Blok D3 oostgevel 012 vrije koop	15,50	49,27	49,27	49,27
Bw034dYTC_	Blok B westgevel 034 YTC	24,50	49,27	49,27	49,27
Bw031bYTC_	Blok B westgevel 031 YTC	6,50	49,23	49,23	49,23
D3o012vk_D	Blok D3 oostgevel 012 vrije koop	12,50	49,23	49,23	49,23
Bw033cYTC_	Blok B westgevel 033 YTC	18,50	49,21	49,21	49,21
D3o012vk_B	Blok D3 oostgevel 012 vrije koop	6,50	49,20	49,20	49,20
D3o012vk_C	Blok D3 oostgevel 012 vrije koop	9,50	49,20	49,20	49,20
D3o015vk_B	Blok D3 oostgevel 015 vrije koop	6,50	49,20	49,20	49,20
Bw034aYTC_	Blok B westgevel 034 YTC	3,00	49,18	49,18	49,18
D2z014bvk_	Blok D2 zuidgevel 014 vrije koop	21,50	49,17	49,17	49,17
Bw033bYTC_	Blok B westgevel 033 YTC	12,50	49,15	49,15	49,15
D3o015vk_A	Blok D3 oostgevel 015 vrije koop	3,00	49,13	49,13	49,13
D2z015bvk_	Blok D2 zuidgevel 015 vrije koop	27,50	49,11	49,11	49,11
Bw032bYTC_	Blok B westgevel 032 YTC	15,50	49,06	49,06	49,06
D3o012vk_A	Blok D3 oostgevel 012 vrije koop	3,00	49,06	49,06	49,06
A4z018cbk_	Blok A4 zuidgevel 018 betaalbare koop	24,50	49,05	49,05	49,05
D2o010bvk_	Blok D2 oostgevel 010 vrije koop	24,50	49,05	49,05	49,05
C5o005bmh_	Blok C5 oostgevel 005 midden huur	21,50	49,02	49,02	49,02
C5n002cmh_	Blok C5 noordgevel 002 midden huur	30,50	49,00	49,00	49,00
D2o011bvk_	Blok D2 oostgevel 011 vrije koop	27,50	49,00	49,00	49,00
D2o011bvk_	Blok D2 oostgevel 011 vrije koop	33,50	49,00	49,00	49,00
D2o012bvk_	Blok D2 oostgevel 012 vrije koop	24,50	49,00	49,00	49,00
Bw031cYTC_	Blok B westgevel 031 YTC	18,50	48,99	48,99	48,99
D2o010bvk_	Blok D2 oostgevel 010 vrije koop	30,50	48,99	48,99	48,99
D2z013bvk_	Blok D2 zuidgevel 013 vrije koop	24,50	48,99	48,99	48,99
C5n002cmh_	Blok C5 noordgevel 002 midden huur	33,50	48,98	48,98	48,98
D2o011bvk_	Blok D2 oostgevel 011 vrije koop	21,50	48,97	48,97	48,97
D2z015bvk_	Blok D2 zuidgevel 015 vrije koop	21,50	48,97	48,97	48,97
Bw032cYTC_	Blok B westgevel 032 YTC	18,50	48,91	48,91	48,91
D2o009bvk_	Blok D2 oostgevel 009 vrije koop	24,50	48,91	48,91	48,91
D2o009bvk_	Blok D2 oostgevel 009 vrije koop	30,50	48,91	48,91	48,91
D2z016bvk_	Blok D2 zuidgevel 016 vrije koop	27,50	48,91	48,91	48,91
A4z019cbk_	Blok A4 zuidgevel 019 betaalbare koop	30,50	48,87	48,87	48,87
Bw031bYTC_	Blok B westgevel 031 YTC	15,50	48,82	48,82	48,82
Bw032aYTC_	Blok B westgevel 032 YTC	3,00	48,80	48,80	48,80
D2o009bvk_	Blok D2 oostgevel 009 vrije koop	36,50	48,80	48,80	48,80
D2z014bvk_	Blok D2 zuidgevel 014 vrije koop	24,50	48,79	48,79	48,79
D2z013bvk_	Blok D2 zuidgevel 013 vrije koop	30,50	48,79	48,79	48,79
Bw033dYTC_	Blok B westgevel 033 YTC	24,50	48,78	48,78	48,78
Bw034dYTC_	Blok B westgevel 034 YTC	21,50	48,76	48,76	48,76
Bw032bYTC_	Blok B westgevel 032 YTC	12,50	48,74	48,74	48,74
Bw034cYTC_	Blok B westgevel 034 YTC	9,50	48,73	48,73	48,73
A4z019bbk_	Blok A4 zuidgevel 019 betaalbare koop	18,50	48,71	48,71	48,71
D2z017bvk_	Blok D2 zuidgevel 017 vrije koop	27,50	48,71	48,71	48,71
A2z017bsh_	Blok A2 zuidgevel 017 sociale huur	18,50	48,69	48,69	48,69

Alle getoonde dB-waarden zijn A-gewogen

Rekenresultaten gesorteerd op hoogste waarde
blok A LAmaz

Alcedo
24-10488

Rapport: Resultatentabel
Model: M25a - Euromarkt Alphen aan den Rijn_geluidvanwege nieuwe voorzieningen-max. hoogtes app met stuwven
LAmaz totaalresultaten voor toetspunten
Groep: LAmaz

Naam					
Toetspunt	Omschrijving	Hoogte	Dag	Avond	Nacht
C5n001cmh_	Blok C5 noordgevel 001 midden huur	30,50	48,69	48,69	48,69
Bw033aYTC_	Blok B westgevel 033 YTC	3,00	48,68	48,68	48,68
C5n001cmh_	Blok C5 noordgevel 001 midden huur	33,50	48,68	48,68	48,68
D2z016bvk_	Blok D2 zuidgevel 016 vrije koop	21,50	48,67	48,67	48,67
C5o005amh_	Blok C5 oostgevel 005 midden huur	18,50	48,66	48,66	48,66
D2o010bvk_	Blok D2 oostgevel 010 vrije koop	21,50	48,66	48,66	48,66
A2z013bsh_	Blok A2 zuidgevel 013 sociale huur	18,50	48,65	48,65	48,65
D2z014bvk_	Blok D2 zuidgevel 014 vrije koop	30,50	48,63	48,63	48,63
D2o010bvk_	Blok D2 oostgevel 010 vrije koop	27,50	48,60	48,60	48,60
D2z015bvk_	Blok D2 zuidgevel 015 vrije koop	24,50	48,59	48,59	48,59
D2o010bvk_	Blok D2 oostgevel 010 vrije koop	33,50	48,58	48,58	48,58
D2o009bvk_	Blok D2 oostgevel 009 vrije koop	21,50	48,51	48,51	48,51
Bw031bYTC_	Blok B westgevel 031 YTC	12,50	48,49	48,49	48,49
A2z012bsh_	Blok A2 zuidgevel 012 sociale huur	18,50	48,48	48,48	48,48
D2o012bvk_	Blok D2 oostgevel 012 vrije koop	30,50	48,48	48,48	48,48
D2z015bvk_	Blok D2 zuidgevel 015 vrije koop	30,50	48,48	48,48	48,48
D2z017bvk_	Blok D2 zuidgevel 017 vrije koop	21,50	48,47	48,47	48,47
D2o009bvk_	Blok D2 oostgevel 009 vrije koop	27,50	48,41	48,41	48,41
A4z019cbk_	Blok A4 zuidgevel 019 betaalbare koop	27,50	48,40	48,40	48,40
D2z016bvk_	Blok D2 zuidgevel 016 vrije koop	24,50	48,38	48,38	48,38
A4z019cbk_	Blok A4 zuidgevel 019 betaalbare koop	21,50	48,36	48,36	48,36
D2z016bvk_	Blok D2 zuidgevel 016 vrije koop	30,50	48,36	48,36	48,36
C5o004amh_	Blok C5 oostgevel 004 midden huur	18,50	48,32	48,32	48,32
D2z017bvk_	Blok D2 zuidgevel 017 vrije koop	30,50	48,29	48,29	48,29
Bw032dYTC_	Blok B westgevel 032 YTC	24,50	48,28	48,28	48,28
Bw033dYTC_	Blok B westgevel 033 YTC	21,50	48,26	48,26	48,26
D2o009bvk_	Blok D2 oostgevel 009 vrije koop	33,50	48,22	48,22	48,22
Bw031aYTC_	Blok B westgevel 031 YTC	3,00	48,21	48,21	48,21
Bw031dYTC_	Blok B westgevel 031 YTC	24,50	48,18	48,18	48,18
Bw033bYTC_	Blok B westgevel 033 YTC	9,50	48,17	48,17	48,17
C5n002bmh_	Blok C5 noordgevel 002 midden huur	18,50	48,13	48,13	48,13
Bw030bYTC_	Blok B westgevel 030 YTC	15,50	48,09	48,09	48,09
Bw030bYTC_	Blok B westgevel 030 YTC	12,50	48,06	48,06	48,06
Bw030aYTC_	Blok B westgevel 030 YTC	3,00	48,05	48,05	48,05
Bw030bYTC_	Blok B westgevel 030 YTC	9,50	48,05	48,05	48,05
D3o011vk_E	Blok D3 oostgevel 011 vrije koop	15,50	48,02	48,02	48,02
Bw030bYTC_	Blok B westgevel 030 YTC	6,50	48,01	48,01	48,01
C5n001bmh_	Blok C5 noordgevel 001 midden huur	18,50	47,99	47,99	47,99
A4z019cbk_	Blok A4 zuidgevel 019 betaalbare koop	24,50	47,96	47,96	47,96
Bw032bYTC_	Blok B westgevel 032 YTC	9,50	47,90	47,90	47,90
C5n003bmh_	Blok C5 noordgevel 003 midden huur	18,50	47,88	47,88	47,88
D3o011vk_D	Blok D3 oostgevel 011 vrije koop	12,50	47,88	47,88	47,88
D5z011sh_A	Blok D5 zuidgevel 011 sociale huur	3,00	47,86	47,86	47,86
D3o020vk_E	Blok D3 zuidgevel 020 vrije koop	15,50	47,85	47,85	47,85
Bw029bYTC_	Blok B westgevel 029 YTC	9,50	47,84	47,84	47,84
Bw029bYTC_	Blok B westgevel 029 YTC	15,50	47,84	47,84	47,84
Bw029aYTC_	Blok B westgevel 029 YTC	3,00	47,81	47,81	47,81
Bw029bYTC_	Blok B westgevel 029 YTC	12,50	47,81	47,81	47,81
Bw029bYTC_	Blok B westgevel 029 YTC	6,50	47,80	47,80	47,80
D3o011vk_C	Blok D3 oostgevel 011 vrije koop	9,50	47,80	47,80	47,80
D3o011vk_B	Blok D3 oostgevel 011 vrije koop	6,50	47,79	47,79	47,79
D2z017bvk_	Blok D2 zuidgevel 017 vrije koop	24,50	47,74	47,74	47,74
D2o011bvk_	Blok D2 oostgevel 011 vrije koop	30,50	47,73	47,73	47,73
Bw028bYTC_	Blok B westgevel 028 YTC	9,50	47,71	47,71	47,71
Bw028bYTC_	Blok B westgevel 028 YTC	6,50	47,67	47,67	47,67
D5z012sh_A	Blok D5 zuidgevel 012 sociale huur	3,00	47,67	47,67	47,67
D5z014sh_A	Blok D5 zuidgevel 014 sociale huur	3,00	47,65	47,65	47,65
Bw031bYTC_	Blok B westgevel 031 YTC	9,50	47,64	47,64	47,64
Bw028bYTC_	Blok B westgevel 028 YTC	12,50	47,64	47,64	47,64
Bw028aYTC_	Blok B westgevel 028 YTC	3,00	47,63	47,63	47,63
D3o011vk_A	Blok D3 oostgevel 011 vrije koop	3,00	47,63	47,63	47,63
Bw028bYTC_	Blok B westgevel 028 YTC	15,50	47,62	47,62	47,62
D3o020vk_D	Blok D3 zuidgevel 020 vrije koop	12,50	47,49	47,49	47,49
D5z013sh_A	Blok D5 zuidgevel 013 sociale huur	3,00	47,47	47,47	47,47
D3o010vk_E	Blok D3 oostgevel 010 vrije koop	15,50	47,45	47,45	47,45

Alle getoonde dB-waarden zijn A-gewogen

Rekenresultaten gesorteerd op hoogste waarde
blok A LAmix

Alcedo
24-10488

Rapport: Resultatentabel
Model: M25a - Euromarkt Alphen aan den Rijn_geluidvanwege nieuwe voorzieningen-max. hoogtes app met stuwven
LAmix totaalresultaten voor toetspunten
Groep: LAmix

Naam					
Toetspunt	Omschrijving	Hoogte	Dag	Avond	Nacht
D3o020vk_B	Blok D3 zuidgevel 020 vrije koop	6,50	47,40	47,40	47,40
D3o020vk_C	Blok D3 zuidgevel 020 vrije koop	9,50	47,40	47,40	47,40
A4z020bbk_	Blok A4 zuidgevel 020 betaalbare koop	18,50	47,39	47,39	47,39
A4z020cbk_	Blok A4 zuidgevel 020 betaalbare koop	21,50	47,38	47,38	47,38
D6z004zorg	Blok D6 zuidgevel 004 zorg	3,00	47,34	47,34	47,34
D3o020vk_A	Blok D3 zuidgevel 020 vrije koop	3,00	47,33	47,33	47,33
D3o010vk_D	Blok D3 oostgevel 010 vrije koop	12,50	47,30	47,30	47,30
D2o010cvk_	Blok D2 oostgevel 010 vrije koop	51,50	47,29	47,29	47,29
D2o010cvk_	Blok D2 oostgevel 010 vrije koop	48,50	47,28	47,28	47,28
D2o010cvk_	Blok D2 oostgevel 010 vrije koop	45,50	47,25	47,25	47,25
D5z012sh_E	Blok D5 zuidgevel 012 sociale huur	15,50	47,23	47,23	47,23
D2o011cvk_	Blok D2 oostgevel 011 vrije koop	51,50	47,23	47,23	47,23
D2o010cvk_	Blok D2 oostgevel 010 vrije koop	42,50	47,22	47,22	47,22
D2o011cvk_	Blok D2 oostgevel 011 vrije koop	48,50	47,22	47,22	47,22
D3o010vk_B	Blok D3 oostgevel 010 vrije koop	6,50	47,21	47,21	47,21
D3o010vk_C	Blok D3 oostgevel 010 vrije koop	9,50	47,21	47,21	47,21
D2o011cvk_	Blok D2 oostgevel 011 vrije koop	45,50	47,20	47,20	47,20
D2z013cvk_	Blok D2 zuidgevel 013 vrije koop	42,50	47,20	47,20	47,20
D6z005zorg	Blok D6 zuidgevel 005 zorg	3,00	47,15	47,15	47,15
D5z011sh_D	Blok D5 zuidgevel 011 sociale huur	12,50	47,14	47,14	47,14
D2o011cvk_	Blok D2 oostgevel 011 vrije koop	42,50	47,14	47,14	47,14
D5z011sh_E	Blok D5 zuidgevel 011 sociale huur	15,50	47,13	47,13	47,13
D5z012sh_D	Blok D5 zuidgevel 012 sociale huur	12,50	47,13	47,13	47,13
D2o010cvk_	Blok D2 oostgevel 010 vrije koop	39,50	47,13	47,13	47,13
D2z013cvk_	Blok D2 zuidgevel 013 vrije koop	45,50	47,13	47,13	47,13
D3o009vk_E	Blok D3 oostgevel 009 vrije koop	15,50	47,08	47,08	47,08
A4z021cbk_	Blok A4 zuidgevel 021 betaalbare koop	21,50	47,07	47,07	47,07
D2o012cvk_	Blok D2 oostgevel 012 vrije koop	51,50	47,07	47,07	47,07
A4z021cbk_	Blok A4 zuidgevel 021 betaalbare koop	24,50	47,06	47,06	47,06
D2o012cvk_	Blok D2 oostgevel 012 vrije koop	39,50	47,06	47,06	47,06
D2o012cvk_	Blok D2 oostgevel 012 vrije koop	48,50	47,06	47,06	47,06
D2o012bvk_	Blok D2 oostgevel 012 vrije koop	36,50	47,05	47,05	47,05
D2z013bvk_	Blok D2 zuidgevel 013 vrije koop	36,50	47,05	47,05	47,05
D2o011cvk_	Blok D2 oostgevel 011 vrije koop	39,50	47,05	47,05	47,05
D2o012cvk_	Blok D2 oostgevel 012 vrije koop	42,50	47,05	47,05	47,05
D2z013cvk_	Blok D2 zuidgevel 013 vrije koop	39,50	47,05	47,05	47,05
A2z016bsh_	Blok A2 zuidgevel 016 sociale huur	18,50	47,03	47,03	47,03
D2o012cvk_	Blok D2 oostgevel 012 vrije koop	45,50	47,02	47,02	47,02
D2o010bvk_	Blok D2 oostgevel 010 vrije koop	36,50	47,01	47,01	47,01
A4z021bbk_	Blok A4 zuidgevel 021 betaalbare koop	18,50	46,99	46,99	46,99
A2o010ash_	Blok A2 oostgevel 010 sociale huur	9,50	46,97	46,97	46,97
Bw030cYTC_	Blok B westgevel 030 YTC	18,50	46,96	46,96	46,96
D5z013sh_E	Blok D5 zuidgevel 013 sociale huur	15,50	46,96	46,96	46,96
D2o012avk_	Blok D2 oostgevel 012 vrije koop	18,50	46,94	46,94	46,94
D2z013bvk_	Blok D2 zuidgevel 013 vrije koop	33,50	46,94	46,94	46,94
D2z014cvk_	Blok D2 zuidgevel 014 vrije koop	45,50	46,94	46,94	46,94
D2z013cvk_	Blok D2 zuidgevel 013 vrije koop	48,50	46,94	46,94	46,94
D2o011bvk_	Blok D2 oostgevel 011 vrije koop	36,50	46,93	46,93	46,93
D3o009vk_D	Blok D3 oostgevel 009 vrije koop	12,50	46,92	46,92	46,92
D2o009cvk_	Blok D2 oostgevel 009 vrije koop	51,50	46,92	46,92	46,92
D5z011sh_C	Blok D5 zuidgevel 011 sociale huur	9,50	46,91	46,91	46,91
D2o009cvk_	Blok D2 oostgevel 009 vrije koop	48,50	46,91	46,91	46,91
D2o009cvk_	Blok D2 oostgevel 009 vrije koop	45,50	46,88	46,88	46,88
D3o009vk_B	Blok D3 oostgevel 009 vrije koop	6,50	46,87	46,87	46,87
D3o009vk_C	Blok D3 oostgevel 009 vrije koop	9,50	46,87	46,87	46,87
D2z013cvk_	Blok D2 zuidgevel 013 vrije koop	51,50	46,87	46,87	46,87
D5z013sh_D	Blok D5 zuidgevel 013 sociale huur	12,50	46,85	46,85	46,85
D2z014bvk_	Blok D2 zuidgevel 014 vrije koop	36,50	46,85	46,85	46,85
D2z014cvk_	Blok D2 zuidgevel 014 vrije koop	39,50	46,85	46,85	46,85
D2o009cvk_	Blok D2 oostgevel 009 vrije koop	42,50	46,84	46,84	46,84
D2z014cvk_	Blok D2 zuidgevel 014 vrije koop	42,50	46,84	46,84	46,84
BN004_B	Bestaande woningen Noorderkeerkring	24,00	46,82	46,82	46,82
D6z006zorg	Blok D6 zuidgevel 006 zorg	3,00	46,81	46,81	46,81
D3o009vk_A	Blok D3 oostgevel 009 vrije koop	3,00	46,79	46,79	46,79
D5z012sh_C	Blok D5 zuidgevel 012 sociale huur	9,50	46,77	46,77	46,77

Alle getoonde dB-waarden zijn A-gewogen

Rekenresultaten gesorteerd op hoogste waarde
blok A LAmAx

Alcedo
24-10488

Rapport: Resultatentabel
Model: M25a - Euromarkt Alphen aan den Rijn_geluidvanwege nieuwe voorzieningen-max. hoogtes app met stuwven
LAmAx totaalresultaten voor toetspunten
Groep: LAmAx

Naam					
Toetspunt	Omschrijving	Hoogte	Dag	Avond	Nacht
D2o008cvk_	Blok D2 oostgevel 008 vrije koop	51,50	46,77	46,77	46,77
D2o009cvk_	Blok D2 oostgevel 009 vrije koop	39,50	46,76	46,76	46,76
D2o008cvk_	Blok D2 oostgevel 008 vrije koop	48,50	46,76	46,76	46,76
D2z014cvk_	Blok D2 zuidgevel 014 vrije koop	48,50	46,76	46,76	46,76
D2z014bvk_	Blok D2 zuidgevel 014 vrije koop	33,50	46,75	46,75	46,75
D2z015cvk_	Blok D2 zuidgevel 015 vrije koop	45,50	46,75	46,75	46,75
D2o008cvk_	Blok D2 oostgevel 008 vrije koop	45,50	46,73	46,73	46,73
D5z014sh_E	Blok D5 zuidgevel 014 sociale huur	15,50	46,70	46,70	46,70
BN004_A	Bestaande woningen Noorderkeerkring	21,00	46,69	46,69	46,69
D2z014cvk_	Blok D2 zuidgevel 014 vrije koop	51,50	46,69	46,69	46,69
D2o008cvk_	Blok D2 oostgevel 008 vrije koop	42,50	46,68	46,68	46,68
D2z014avk_	Blok D2 zuidgevel 014 vrije koop	18,50	46,67	46,67	46,67
D2z015cvk_	Blok D2 zuidgevel 015 vrije koop	42,50	46,66	46,66	46,66
D2z015bvk_	Blok D2 zuidgevel 015 vrije koop	36,50	46,65	46,65	46,65
D2z015cvk_	Blok D2 zuidgevel 015 vrije koop	39,50	46,65	46,65	46,65
D2o008cvk_	Blok D2 oostgevel 008 vrije koop	39,50	46,63	46,63	46,63
D5z014sh_D	Blok D5 zuidgevel 014 sociale huur	12,50	46,58	46,58	46,58
D2z015cvk_	Blok D2 zuidgevel 015 vrije koop	48,50	46,58	46,58	46,58
D2z013avk_	Blok D2 zuidgevel 013 vrije koop	18,50	46,57	46,57	46,57
D2z015bvk_	Blok D2 zuidgevel 015 vrije koop	33,50	46,56	46,56	46,56
D5z012sh_B	Blok D5 zuidgevel 012 sociale huur	6,50	46,53	46,53	46,53
D2o008bvk_	Blok D2 oostgevel 008 vrije koop	36,50	46,52	46,52	46,52
D2z015cvk_	Blok D2 zuidgevel 015 vrije koop	51,50	46,51	46,51	46,51
A2o010ash_	Blok A2 oostgevel 010 sociale huur	6,50	46,49	46,49	46,49
Bw029cYTC_	Blok B westgevel 029 YTC	18,50	46,48	46,48	46,48
D5z013sh_C	Blok D5 zuidgevel 013 sociale huur	9,50	46,46	46,46	46,46
D2z016cvk_	Blok D2 zuidgevel 016 vrije koop	42,50	46,46	46,46	46,46
D2z016bvk_	Blok D2 zuidgevel 016 vrije koop	36,50	46,45	46,45	46,45
D2z016cvk_	Blok D2 zuidgevel 016 vrije koop	39,50	46,45	46,45	46,45
D2z016cvk_	Blok D2 zuidgevel 016 vrije koop	45,50	46,39	46,39	46,39
D2o008bvk_	Blok D2 oostgevel 008 vrije koop	33,50	46,37	46,37	46,37
D2z016bvk_	Blok D2 zuidgevel 016 vrije koop	33,50	46,37	46,37	46,37
D2z016cvk_	Blok D2 zuidgevel 016 vrije koop	48,50	46,37	46,37	46,37
D2z016cvk_	Blok D2 zuidgevel 016 vrije koop	51,50	46,33	46,33	46,33
D2z016avk_	Blok D2 zuidgevel 016 vrije koop	18,50	46,28	46,28	46,28
D2o008bvk_	Blok D2 oostgevel 008 vrije koop	30,50	46,27	46,27	46,27
D2z017bvk_	Blok D2 zuidgevel 017 vrije koop	36,50	46,26	46,26	46,26
D2o007cvk_	Blok D2 oostgevel 007 vrije koop	51,50	46,25	46,25	46,25
D2z017cvk_	Blok D2 zuidgevel 017 vrije koop	39,50	46,25	46,25	46,25
D2z017avk_	Blok D2 zuidgevel 017 vrije koop	18,50	46,24	46,24	46,24
D2z015avk_	Blok D2 zuidgevel 015 vrije koop	18,50	46,23	46,23	46,23
D2o007cvk_	Blok D2 oostgevel 007 vrije koop	48,50	46,23	46,23	46,23
D5z013sh_B	Blok D5 zuidgevel 013 sociale huur	6,50	46,20	46,20	46,20
D2o007cvk_	Blok D2 oostgevel 007 vrije koop	45,50	46,20	46,20	46,20
D2z017cvk_	Blok D2 zuidgevel 017 vrije koop	42,50	46,20	46,20	46,20
D2z017cvk_	Blok D2 zuidgevel 017 vrije koop	45,50	46,19	46,19	46,19
D2z017bvk_	Blok D2 zuidgevel 017 vrije koop	33,50	46,18	46,18	46,18
Bz025bYTC_	Blok B zuidgevel 025 YTC	6,50	46,17	46,17	46,17
D5z014sh_C	Blok D5 zuidgevel 014 sociale huur	9,50	46,16	46,16	46,16
D6z004zorg	Blok D6 zuidgevel 004 zorg	15,50	46,16	46,16	46,16
D2z017cvk_	Blok D2 zuidgevel 017 vrije koop	48,50	46,16	46,16	46,16
D2o007cvk_	Blok D2 oostgevel 007 vrije koop	42,50	46,15	46,15	46,15
D2o008bvk_	Blok D2 oostgevel 008 vrije koop	27,50	46,13	46,13	46,13
BN003_D	Bestaande woningen Noorderkeerkring	13,00	46,10	46,10	46,10
D6z004zorg	Blok D6 zuidgevel 004 zorg	12,50	46,09	46,09	46,09
D2o011avk_	Blok D2 oostgevel 011 vrije koop	18,50	46,09	46,09	46,09
D2o007cvk_	Blok D2 oostgevel 007 vrije koop	39,50	46,08	46,08	46,08
Bw028cYTC_	Blok B westgevel 028 YTC	18,50	46,07	46,07	46,07
BN003_F	Bestaande woningen Noorderkeerkring	18,00	46,06	46,06	46,06
D2z017cvk_	Blok D2 zuidgevel 017 vrije koop	51,50	46,05	46,05	46,05
D2o007bvk_	Blok D2 oostgevel 007 vrije koop	36,50	46,01	46,01	46,01
D2o007bvk_	Blok D2 oostgevel 007 vrije koop	33,50	46,00	46,00	46,00
D2o008bvk_	Blok D2 oostgevel 008 vrije koop	24,50	45,99	45,99	45,99
A4z020cbk_	Blok A4 zuidgevel 020 betaalbare koop	30,50	45,98	45,98	45,98
D2o006cvk_	Blok D2 oostgevel 006 vrije koop	51,50	45,96	45,96	45,96

Alle getoonde dB-waarden zijn A-gewogen

Rekenresultaten gesorteerd op hoogste waarde
blok A LAmx

Alcedo
24-10488

Rapport: Resultatentabel
Model: M25a - Euromarkt Alphen aan den Rijn_geluidvanwege nieuwe voorzieningen-max. hoogtes app met stuwven
LAmx totaalresultaten voor toetspunten
Groep: LAmx

Naam					
Toetspunt	Omschrijving	Hoogte	Dag	Avond	Nacht
D2o006cvk_	Blok D2 oostgevel 006 vrije koop	48,50	45,93	45,93	45,93
D2o007bvk_	Blok D2 oostgevel 007 vrije koop	30,50	45,90	45,90	45,90
D5z014sh_B	Blok D5 zuidgevel 014 sociale huur	6,50	45,89	45,89	45,89
D6z005zorg	Blok D6 zuidgevel 005 zorg	15,50	45,89	45,89	45,89
D2o006cvk_	Blok D2 oostgevel 006 vrije koop	45,50	45,89	45,89	45,89
D2o006cvk_	Blok D2 oostgevel 006 vrije koop	42,50	45,84	45,84	45,84
D2o008bvk_	Blok D2 oostgevel 008 vrije koop	21,50	45,83	45,83	45,83
D6z005zorg	Blok D6 zuidgevel 005 zorg	12,50	45,82	45,82	45,82
BN003_C	Bestaande woningen Noorderkeerkring	9,00	45,79	45,79	45,79
D2o007bvk_	Blok D2 oostgevel 007 vrije koop	27,50	45,78	45,78	45,78
D2o006cvk_	Blok D2 oostgevel 006 vrije koop	39,50	45,77	45,77	45,77
BN003_E	Bestaande woningen Noorderkeerkring	15,00	45,68	45,68	45,68
BN003_B	Bestaande woningen Noorderkeerkring	6,00	45,67	45,67	45,67
D6z004zorg	Blok D6 zuidgevel 004 zorg	9,50	45,65	45,65	45,65
A2z015bsh_	Blok A2 zuidgevel 015 sociale huur	18,50	45,65	45,65	45,65
D2o007bvk_	Blok D2 oostgevel 007 vrije koop	24,50	45,65	45,65	45,65
D2n003bvk_	Blok D2 noordgevel 003 vrije koop	24,50	45,65	45,65	45,65
D2o006bvk_	Blok D2 oostgevel 006 vrije koop	33,50	45,64	45,64	45,64
D2o006bvk_	Blok D2 oostgevel 006 vrije koop	36,50	45,64	45,64	45,64
D2n003bvk_	Blok D2 noordgevel 003 vrije koop	21,50	45,64	45,64	45,64
A4z020cbk_	Blok A4 zuidgevel 020 betaalbare koop	27,50	45,63	45,63	45,63
D6z006zorg	Blok D6 zuidgevel 006 zorg	15,50	45,62	45,62	45,62
D2n003avk_	Blok D2 noordgevel 003 vrije koop	18,50	45,61	45,61	45,61
D2o010avk_	Blok D2 oostgevel 010 vrije koop	18,50	45,57	45,57	45,57
D2n003avk_	Blok D2 noordgevel 003 vrije koop	15,50	45,57	45,57	45,57
D6z006zorg	Blok D6 zuidgevel 006 zorg	12,50	45,55	45,55	45,55
D2o006bvk_	Blok D2 oostgevel 006 vrije koop	30,50	45,54	45,54	45,54
D2n003avk_	Blok D2 noordgevel 003 vrije koop	12,50	45,50	45,50	45,50
D2o007bvk_	Blok D2 oostgevel 007 vrije koop	21,50	45,50	45,50	45,50
D2o006bvk_	Blok D2 oostgevel 006 vrije koop	27,50	45,42	45,42	45,42
A4z021cbk_	Blok A4 zuidgevel 021 betaalbare koop	30,50	45,41	45,41	45,41
D6z004zorg	Blok D6 zuidgevel 004 zorg	6,50	45,39	45,39	45,39
D2n003avk_	Blok D2 noordgevel 003 vrije koop	9,50	45,38	45,38	45,38
D6z005zorg	Blok D6 zuidgevel 005 zorg	9,50	45,36	45,36	45,36
D2n002bvk_	Blok D2 noordgevel 002 vrije koop	21,50	45,33	45,33	45,33
D2n002bvk_	Blok D2 noordgevel 002 vrije koop	24,50	45,33	45,33	45,33
D2n002bvk_	Blok D2 noordgevel 002 vrije koop	27,50	45,33	45,33	45,33
D2o009avk_	Blok D2 oostgevel 009 vrije koop	18,50	45,30	45,30	45,30
D2n002avk_	Blok D2 noordgevel 002 vrije koop	18,50	45,30	45,30	45,30
A4z020cbk_	Blok A4 zuidgevel 020 betaalbare koop	24,50	45,30	45,30	45,30
D2n002bvk_	Blok D2 noordgevel 002 vrije koop	30,50	45,30	45,30	45,30
D2o006bvk_	Blok D2 oostgevel 006 vrije koop	24,50	45,29	45,29	45,29
D2n002avk_	Blok D2 noordgevel 002 vrije koop	15,50	45,26	45,26	45,26
D2n002avk_	Blok D2 noordgevel 002 vrije koop	12,50	45,20	45,20	45,20
D2o006bvk_	Blok D2 oostgevel 006 vrije koop	21,50	45,15	45,15	45,15
A4z021cbk_	Blok A4 zuidgevel 021 betaalbare koop	27,50	45,10	45,10	45,10
D6z005zorg	Blok D6 zuidgevel 005 zorg	6,50	45,09	45,09	45,09
D2n002avk_	Blok D2 noordgevel 002 vrije koop	9,50	45,09	45,09	45,09
D6z006zorg	Blok D6 zuidgevel 006 zorg	9,50	45,06	45,06	45,06
BN003_A	Bestaande woningen Noorderkeerkring	2,00	45,04	45,04	45,04
D2n003avk_	Blok D2 noordgevel 003 vrije koop	6,50	45,03	45,03	45,03
D2n001bvk_	Blok D2 noordgevel 001 vrije koop	24,50	45,02	45,02	45,02
D2n001bvk_	Blok D2 noordgevel 001 vrije koop	21,50	45,01	45,01	45,01
D2n001bvk_	Blok D2 noordgevel 001 vrije koop	27,50	45,01	45,01	45,01
D2n001bvk_	Blok D2 noordgevel 001 vrije koop	30,50	45,00	45,00	45,00
BE002_C	Bestaand Euromarkt	12,60	45,00	45,00	45,00
D2n001avk_	Blok D2 noordgevel 001 vrije koop	18,50	44,99	44,99	44,99
D2n003bvk_	Blok D2 noordgevel 003 vrije koop	27,50	44,98	44,98	44,98
D2n001bvk_	Blok D2 noordgevel 001 vrije koop	33,50	44,97	44,97	44,97
D2n001avk_	Blok D2 noordgevel 001 vrije koop	15,50	44,95	44,95	44,95
D2n001avk_	Blok D2 noordgevel 001 vrije koop	12,50	44,90	44,90	44,90
D2n003bvk_	Blok D2 noordgevel 003 vrije koop	30,50	44,86	44,86	44,86
D6z006zorg	Blok D6 zuidgevel 006 zorg	6,50	44,81	44,81	44,81
D2n001avk_	Blok D2 noordgevel 001 vrije koop	9,50	44,80	44,80	44,80
D2n003avk_	Blok D2 noordgevel 003 vrije koop	3,00	44,76	44,76	44,76

Alle getoonde dB-waarden zijn A-gewogen

Rekenresultaten gesorteerd op hoogste waarde
blok A LAmx

Alcedo
24-10488

Rapport: Resultatentabel
Model: M25a - Euromarkt Alphen aan den Rijn_geluidvanwege nieuwe voorzieningen-max. hoogtes app met stuwven
LAmx totaalresultaten voor toetspunten
Groep: LAmx

Naam					
Toetspunt	Omschrijving	Hoogte	Dag	Avond	Nacht
D2n002avk_	Blok D2 noordgevel 002 vrije koop	6,50	44,75	44,75	44,75
C5o006bhm_	Blok C5 oostgevel 006 midden huur	33,50	44,75	44,75	44,75
D2n003bvk_	Blok D2 noordgevel 003 vrije koop	33,50	44,73	44,73	44,73
Bz025aYTC_	Blok B zuidgevel 025 YTC	3,00	44,59	44,59	44,59
D2n003bvk_	Blok D2 noordgevel 003 vrije koop	36,50	44,58	44,58	44,58
A2z014bsh_	Blok A2 zuidgevel 014 sociale huur	18,50	44,56	44,56	44,56
D8n007sh_E	Blok D8 noordgevel 007 sociale huur	15,50	44,52	44,52	44,52
D2n002avk_	Blok D2 noordgevel 002 vrije koop	3,00	44,51	44,51	44,51
D2n002bvk_	Blok D2 noordgevel 002 vrije koop	33,50	44,51	44,51	44,51
D2n001avk_	Blok D2 noordgevel 001 vrije koop	6,50	44,48	44,48	44,48
D8n007sh_D	Blok D8 noordgevel 007 sociale huur	12,50	44,47	44,47	44,47
D2n003cvk_	Blok D2 noordgevel 003 vrije koop	39,50	44,40	44,40	44,40
D8n007sh_C	Blok D8 noordgevel 007 sociale huur	9,50	44,39	44,39	44,39
D2n002bvk_	Blok D2 noordgevel 002 vrije koop	36,50	44,37	44,37	44,37
D7n005avk_	Blok D7 noordgevel 005 vrije koop	15,50	44,25	44,25	44,25
D2n001avk_	Blok D2 noordgevel 001 vrije koop	3,00	44,25	44,25	44,25
D2n002cvk_	Blok D2 noordgevel 002 vrije koop	39,50	44,23	44,23	44,23
D7n005avk_	Blok D7 noordgevel 005 vrije koop	12,50	44,22	44,22	44,22
D8n006sh_E	Blok D8 noordgevel 006 sociale huur	15,50	44,22	44,22	44,22
A2o008ash_	Blok A2 oostgevel 008 sociale huur	15,50	44,21	44,21	44,21
D2n003cvk_	Blok D2 noordgevel 003 vrije koop	42,50	44,21	44,21	44,21
D8n006sh_D	Blok D8 noordgevel 006 sociale huur	12,50	44,18	44,18	44,18
D7n005avk_	Blok D7 noordgevel 005 vrije koop	9,50	44,17	44,17	44,17
D2n001bvk_	Blok D2 noordgevel 001 vrije koop	36,50	44,15	44,15	44,15
D8n006sh_C	Blok D8 noordgevel 006 sociale huur	9,50	44,10	44,10	44,10
D8n007sh_B	Blok D8 noordgevel 007 sociale huur	6,50	44,09	44,09	44,09
D2n002cvk_	Blok D2 noordgevel 002 vrije koop	42,50	44,07	44,07	44,07
C2w018bbk_	Blok C2 westgevel 018 betaalbare koop	27,50	44,06	44,06	44,06
C2z011bbk_	Blok C2 zuidgevel 011 betaalbare koop	27,50	44,02	44,02	44,02
C2w018bbk_	Blok C2 westgevel 018 betaalbare koop	24,50	44,02	44,02	44,02
D2n001cvk_	Blok D2 noordgevel 001 vrije koop	39,50	44,02	44,02	44,02
D2n003cvk_	Blok D2 noordgevel 003 vrije koop	45,50	44,01	44,01	44,01
C2w017bbk_	Blok C2 westgevel 017 betaalbare koop	27,50	43,97	43,97	43,97
D8n005sh_E	Blok D8 noordgevel 005 sociale huur	15,50	43,93	43,93	43,93
D8n005sh_D	Blok D8 noordgevel 005 sociale huur	12,50	43,89	43,89	43,89
D2n002cvk_	Blok D2 noordgevel 002 vrije koop	45,50	43,89	43,89	43,89
D2n001cvk_	Blok D2 noordgevel 001 vrije koop	42,50	43,88	43,88	43,88
D8n007sh_A	Blok D8 noordgevel 007 sociale huur	3,00	43,87	43,87	43,87
D7n003avk_	Blok D7 noordgevel 003 vrije koop	18,50	43,83	43,83	43,83
D8n005sh_C	Blok D8 noordgevel 005 sociale huur	9,50	43,81	43,81	43,81
D8n006sh_B	Blok D8 noordgevel 006 sociale huur	6,50	43,81	43,81	43,81
D7n003avk_	Blok D7 noordgevel 003 vrije koop	15,50	43,80	43,80	43,80
D2n003cvk_	Blok D2 noordgevel 003 vrije koop	48,50	43,80	43,80	43,80
D7n003avk_	Blok D7 noordgevel 003 vrije koop	12,50	43,78	43,78	43,78
D7n003avk_	Blok D7 noordgevel 003 vrije koop	9,50	43,73	43,73	43,73
D2n001cvk_	Blok D2 noordgevel 001 vrije koop	45,50	43,72	43,72	43,72
C5o006bhm_	Blok C5 oostgevel 006 midden huur	30,50	43,70	43,70	43,70
D2n002cvk_	Blok D2 noordgevel 002 vrije koop	48,50	43,70	43,70	43,70
C2w017bbk_	Blok C2 westgevel 017 betaalbare koop	24,50	43,66	43,66	43,66
D8n004sh_E	Blok D8 noordgevel 004 sociale huur	15,50	43,64	43,64	43,64
C2w018bbk_	Blok C2 westgevel 018 betaalbare koop	21,50	43,61	43,61	43,61
D2n003cvk_	Blok D2 noordgevel 003 vrije koop	51,50	43,61	43,61	43,61
D8n004sh_D	Blok D8 noordgevel 004 sociale huur	12,50	43,60	43,60	43,60
D8n006sh_A	Blok D8 noordgevel 006 sociale huur	3,00	43,60	43,60	43,60
D7n002avk_	Blok D7 noordgevel 002 vrije koop	18,50	43,59	43,59	43,59
D7n002avk_	Blok D7 noordgevel 002 vrije koop	15,50	43,57	43,57	43,57
D2n001cvk_	Blok D2 noordgevel 001 vrije koop	48,50	43,56	43,56	43,56
D7n002avk_	Blok D7 noordgevel 002 vrije koop	12,50	43,54	43,54	43,54
C5o006amh_	Blok C5 oostgevel 006 midden huur	18,50	43,53	43,53	43,53
D8n004sh_C	Blok D8 noordgevel 004 sociale huur	9,50	43,53	43,53	43,53
D8n005sh_B	Blok D8 noordgevel 005 sociale huur	6,50	43,53	43,53	43,53
D7n002avk_	Blok D7 noordgevel 002 vrije koop	9,50	43,51	43,51	43,51
D2n002cvk_	Blok D2 noordgevel 002 vrije koop	51,50	43,51	43,51	43,51
C2w017bbk_	Blok C2 westgevel 017 betaalbare koop	21,50	43,50	43,50	43,50
D3o021vk_E	Blok D3 zuidgevel 021 vrije koop	15,50	43,39	43,39	43,39

Alle getoonde dB-waarden zijn A-gewogen

Rekenresultaten gesorteerd op hoogste waarde
blok A LAmx

Alcedo
24-10488

Rapport: Resultatentabel
Model: M25a - Euromarkt Alphen aan den Rijn_geluidvanwege nieuwe voorzieningen-max. hoogtes app met stuwven
LAmx totaalresultaten voor toetspunten
Groep: LAmx

Naam					
Toetspunt	Omschrijving	Hoogte	Dag	Avond	Nacht
D2n001cvk_	Blok D2 noordgevel 001 vrije koop	51,50	43,39	43,39	43,39
D8n003sh_E	Blok D8 noordgevel 003 sociale huur	15,50	43,35	43,35	43,35
D8n005sh_A	Blok D8 noordgevel 005 sociale huur	3,00	43,33	43,33	43,33
D8n003sh_D	Blok D8 noordgevel 003 sociale huur	12,50	43,32	43,32	43,32
D7n001avk_	Blok D7 noordgevel 001 vrije koop	12,50	43,31	43,31	43,31
D7n001avk_	Blok D7 noordgevel 001 vrije koop	18,50	43,31	43,31	43,31
D7n001avk_	Blok D7 noordgevel 001 vrije koop	15,50	43,29	43,29	43,29
D8n004sh_B	Blok D8 noordgevel 004 sociale huur	6,50	43,26	43,26	43,26
D8n003sh_C	Blok D8 noordgevel 003 sociale huur	9,50	43,25	43,25	43,25
D7n001avk_	Blok D7 noordgevel 001 vrije koop	9,50	43,23	43,23	43,23
C2w017abk_	Blok C2 westgevel 017 betaalbare koop	18,50	43,15	43,15	43,15
C2z011bbk_	Blok C2 zuidgevel 011 betaalbare koop	24,50	43,13	43,13	43,13
D8n002sh_E	Blok D8 noordgevel 002 sociale huur	15,50	43,08	43,08	43,08
D8n004sh_A	Blok D8 noordgevel 004 sociale huur	3,00	43,06	43,06	43,06
A2o010ash_	Blok A2 oostgevel 010 sociale huur	15,50	43,04	43,04	43,04
D8n002sh_D	Blok D8 noordgevel 002 sociale huur	12,50	43,04	43,04	43,04
A2o010bsh_	Blok A2 oostgevel 010 sociale huur	18,50	43,02	43,02	43,02
C2z011bbk_	Blok C2 zuidgevel 011 betaalbare koop	21,50	42,99	42,99	42,99
D8n003sh_B	Blok D8 noordgevel 003 sociale huur	6,50	42,98	42,98	42,98
D8n002sh_C	Blok D8 noordgevel 002 sociale huur	9,50	42,98	42,98	42,98
C2z011abk_	Blok C2 zuidgevel 011 betaalbare koop	18,50	42,94	42,94	42,94
A2o010ash_	Blok A2 oostgevel 010 sociale huur	12,50	42,91	42,91	42,91
D8n003sh_A	Blok D8 noordgevel 003 sociale huur	3,00	42,80	42,80	42,80
D8n001sh_E	Blok D8 noordgevel 001 sociale huur	15,50	42,80	42,80	42,80
D8n001sh_D	Blok D8 noordgevel 001 sociale huur	12,50	42,77	42,77	42,77
D8n002sh_B	Blok D8 noordgevel 002 sociale huur	6,50	42,72	42,72	42,72
A2o008ash_	Blok A2 oostgevel 008 sociale huur	12,50	42,71	42,71	42,71
D8n001sh_C	Blok D8 noordgevel 001 sociale huur	9,50	42,71	42,71	42,71
C5o006bmh_	Blok C5 oostgevel 006 midden huur	27,50	42,65	42,65	42,65
D8n002sh_A	Blok D8 noordgevel 002 sociale huur	3,00	42,59	42,59	42,59
C5w016amh_	Blok C5 westgevel 016 midden huur	9,50	42,58	42,58	42,58
D7n005bvk_	Blok D7 noordgevel 005 vrije koop	30,50	42,55	42,55	42,55
D7n005bvk_	Blok D7 noordgevel 005 vrije koop	33,50	42,55	42,55	42,55
C5w016amh_	Blok C5 westgevel 016 midden huur	6,50	42,54	42,54	42,54
D7n005bvk_	Blok D7 noordgevel 005 vrije koop	27,50	42,54	42,54	42,54
D7n005bvk_	Blok D7 noordgevel 005 vrije koop	24,50	42,53	42,53	42,53
C5w016amh_	Blok C5 westgevel 016 midden huur	3,00	42,51	42,51	42,51
D7n005bvk_	Blok D7 noordgevel 005 vrije koop	21,50	42,51	42,51	42,51
D7n005avk_	Blok D7 noordgevel 005 vrije koop	18,50	42,50	42,50	42,50
D8n001sh_B	Blok D8 noordgevel 001 sociale huur	6,50	42,46	42,46	42,46
C2w020bbk_	Blok C2 westgevel 020 betaalbare koop	27,50	42,43	42,43	42,43
D8n001sh_A	Blok D8 noordgevel 001 sociale huur	3,00	42,39	42,39	42,39
D7n004bvk_	Blok D7 noordgevel 004 vrije koop	33,50	42,34	42,34	42,34
D7n004bvk_	Blok D7 noordgevel 004 vrije koop	27,50	42,33	42,33	42,33
D7n004bvk_	Blok D7 noordgevel 004 vrije koop	30,50	42,33	42,33	42,33
D7n004bvk_	Blok D7 noordgevel 004 vrije koop	24,50	42,31	42,31	42,31
C2w018abk_	Blok C2 westgevel 018 betaalbare koop	18,50	42,30	42,30	42,30
D7n004bvk_	Blok D7 noordgevel 004 vrije koop	21,50	42,30	42,30	42,30
C5o006bmh_	Blok C5 oostgevel 006 midden huur	24,50	42,29	42,29	42,29
D7n004avk_	Blok D7 noordgevel 004 vrije koop	18,50	42,28	42,28	42,28
D7n004avk_	Blok D7 noordgevel 004 vrije koop	15,50	42,25	42,25	42,25
Bz025bYTC_	Blok B zuidgevel 025 YTC	15,50	42,24	42,24	42,24
D7n004avk_	Blok D7 noordgevel 004 vrije koop	12,50	42,23	42,23	42,23
D3o021vk_D	Blok D3 zuidgevel 021 vrije koop	12,50	42,18	42,18	42,18
D7n004avk_	Blok D7 noordgevel 004 vrije koop	9,50	42,17	42,17	42,17
C2w020bbk_	Blok C2 westgevel 020 betaalbare koop	24,50	42,16	42,16	42,16
A2o008bsh_	Blok A2 oostgevel 008 sociale huur	18,50	42,09	42,09	42,09
C5o006bmh_	Blok C5 oostgevel 006 midden huur	21,50	42,09	42,09	42,09
D7n003bvk_	Blok D7 noordgevel 003 vrije koop	30,50	42,08	42,08	42,08
D7n003bvk_	Blok D7 noordgevel 003 vrije koop	33,50	42,08	42,08	42,08
D7n003bvk_	Blok D7 noordgevel 003 vrije koop	27,50	42,07	42,07	42,07
D7n003bvk_	Blok D7 noordgevel 003 vrije koop	24,50	42,06	42,06	42,06
C5o007bmh_	Blok C5 oostgevel 007 midden huur	33,50	42,05	42,05	42,05
D7n003bvk_	Blok D7 noordgevel 003 vrije koop	21,50	42,04	42,04	42,04
A2o009bsh_	Blok A2 oostgevel 009 sociale huur	18,50	42,03	42,03	42,03

Alle getoonde dB-waarden zijn A-gewogen

Rekenresultaten gesorteerd op hoogste waarde
blok A LAmix

Alcedo
24-10488

Rapport: Resultatentabel
Model: M25a - Euromarkt Alphen aan den Rijn_geluidvanwege nieuwe voorzieningen-max. hoogtes app met stuwven
LAmix totaalresultaten voor toetspunten
Groep: LAmix

Naam	Omschrijving	Hoogte	Dag	Avond	Nacht
Bz025bYTC_	Blok B zuidgevel 025 YTC	12,50	41,97	41,97	41,97
D2o008avk_	Blok D2 oostgevel 008 vrije koop	18,50	41,97	41,97	41,97
D7n003avk_	Blok D7 noordgevel 003 vrije koop	3,00	41,93	41,93	41,93
C2w020bbk_	Blok C2 westgevel 020 betaalbare koop	21,50	41,93	41,93	41,93
A2o009ash_	Blok A2 oostgevel 009 sociale huur	15,50	41,91	41,91	41,91
D3o022vk_E	Blok D3 zuidgevel 022 vrije koop	15,50	41,84	41,84	41,84
D7n002bv_	Blok D7 noordgevel 002 vrije koop	33,50	41,84	41,84	41,84
D7n002bv_	Blok D7 noordgevel 002 vrije koop	30,50	41,83	41,83	41,83
D7n002bv_	Blok D7 noordgevel 002 vrije koop	27,50	41,82	41,82	41,82
D7n003avk_	Blok D7 noordgevel 003 vrije koop	6,50	41,80	41,80	41,80
D7n002bv_	Blok D7 noordgevel 002 vrije koop	24,50	41,80	41,80	41,80
D7n002bv_	Blok D7 noordgevel 002 vrije koop	21,50	41,79	41,79	41,79
D3o023vk_E	Blok D3 zuidgevel 023 vrije koop	15,50	41,77	41,77	41,77
D7n002avk_	Blok D7 noordgevel 002 vrije koop	3,00	41,76	41,76	41,76
D3o021vk_C	Blok D3 zuidgevel 021 vrije koop	9,50	41,67	41,67	41,67
D2o006avk_	Blok D2 oostgevel 006 vrije koop	18,50	41,67	41,67	41,67
Bz025bYTC_	Blok B zuidgevel 025 YTC	9,50	41,65	41,65	41,65
D2o007avk_	Blok D2 oostgevel 007 vrije koop	18,50	41,60	41,60	41,60
C2w020abk_	Blok C2 westgevel 020 betaalbare koop	18,50	41,59	41,59	41,59
C2z012bbk_	Blok C2 zuidgevel 012 betaalbare koop	27,50	41,58	41,58	41,58
D7n001avk_	Blok D7 noordgevel 001 vrije koop	3,00	41,56	41,56	41,56
D7n002avk_	Blok D7 noordgevel 002 vrije koop	6,50	41,55	41,55	41,55
D7n001bv_	Blok D7 noordgevel 001 vrije koop	30,50	41,55	41,55	41,55
D7n001bv_	Blok D7 noordgevel 001 vrije koop	33,50	41,55	41,55	41,55
D7n001bv_	Blok D7 noordgevel 001 vrije koop	27,50	41,53	41,53	41,53
D7n001bv_	Blok D7 noordgevel 001 vrije koop	24,50	41,52	41,52	41,52
D7n001bv_	Blok D7 noordgevel 001 vrije koop	21,50	41,50	41,50	41,50
D3o021vk_B	Blok D3 zuidgevel 021 vrije koop	6,50	41,46	41,46	41,46
A5w008vk_E	Blok A5 westgevel 008 vrije koop	15,50	41,36	41,36	41,36
D7n001avk_	Blok D7 noordgevel 001 vrije koop	6,50	41,28	41,28	41,28
A6w012bv_	Blok A6 westgevel 012 vrije koop	36,50	41,27	41,27	41,27
A5w008vk_D	Blok A5 westgevel 008 vrije koop	12,50	41,21	41,21	41,21
A2o009ash_	Blok A2 oostgevel 009 sociale huur	12,50	41,19	41,19	41,19
C5o007bmh_	Blok C5 oostgevel 007 midden huur	30,50	41,17	41,17	41,17
D3o021vk_A	Blok D3 zuidgevel 021 vrije koop	3,00	41,13	41,13	41,13
A5w008vk_C	Blok A5 westgevel 008 vrije koop	9,50	41,12	41,12	41,12
A6w012bv_	Blok A6 westgevel 012 vrije koop	33,50	41,08	41,08	41,08
A6w012bv_	Blok A6 westgevel 012 vrije koop	30,50	41,03	41,03	41,03
BN006_A	Bestaande woningen Noorderkeerkring	2,00	41,00	41,00	41,00
A6w012bv_	Blok A6 westgevel 012 vrije koop	27,50	41,00	41,00	41,00
A6w012bv_	Blok A6 westgevel 012 vrije koop	24,50	40,99	40,99	40,99
A6w012bv_	Blok A6 westgevel 012 vrije koop	21,50	40,98	40,98	40,98
C2013bbk_C	Blok C2 zuidgevel 013 betaalbare koop	27,50	40,98	40,98	40,98
BE003_C	Bestaand Euromarkt	12,60	40,97	40,97	40,97
A5w008vk_B	Blok A5 westgevel 008 vrije koop	6,50	40,91	40,91	40,91
BE002_B	Bestaand Euromarkt	9,60	40,89	40,89	40,89
C5o008bmh_	Blok C5 oostgevel 008 midden huur	33,50	40,86	40,86	40,86
D2n005avk_	Blok D2 noordgevel 005 vrije koop	6,50	40,85	40,85	40,85
D2n005avk_	Blok D2 noordgevel 005 vrije koop	3,00	40,84	40,84	40,84
D2n005avk_	Blok D2 noordgevel 005 vrije koop	9,50	40,84	40,84	40,84
D2n005avk_	Blok D2 noordgevel 005 vrije koop	12,50	40,82	40,82	40,82
D5z008sh_E	Blok D5 zuidgevel 008 sociale huur	15,50	40,80	40,80	40,80
D2n005avk_	Blok D2 noordgevel 005 vrije koop	15,50	40,78	40,78	40,78
A5w008vk_A	Blok A5 westgevel 008 vrije koop	3,00	40,76	40,76	40,76
C2z014bbk_	Blok C2 zuidgevel 014 betaalbare koop	27,50	40,76	40,76	40,76
A6w013bv_	Blok A6 westgevel 013 vrije koop	36,50	40,73	40,73	40,73
D2n005avk_	Blok D2 noordgevel 005 vrije koop	18,50	40,72	40,72	40,72
BN006_D	Bestaande woningen Noorderkeerkring	12,00	40,70	40,70	40,70
D2n005bv_	Blok D2 noordgevel 005 vrije koop	21,50	40,65	40,65	40,65
BN006_C	Bestaande woningen Noorderkeerkring	9,00	40,61	40,61	40,61
Bz024YTC_A	Blok B zuidgevel 024 YTC	3,00	40,60	40,60	40,60
Bz026bYTC_	Blok B zuidgevel 026 YTC	15,50	40,56	40,56	40,56
D2n005bv_	Blok D2 noordgevel 005 vrije koop	24,50	40,56	40,56	40,56
A6w013bv_	Blok A6 westgevel 013 vrije koop	33,50	40,51	40,51	40,51
D5z009sh_E	Blok D5 zuidgevel 009 sociale huur	15,50	40,48	40,48	40,48

Alle getoonde dB-waarden zijn A-gewogen

Rekenresultaten gesorteerd op hoogste waarde
blok A LAmaz

Alcedo
24-10488

Rapport: Resultatentabel
Model: M25a - Euromarkt Alphen aan den Rijn_geluidvanwege nieuwe voorzieningen-max. hoogtes app met stuwven
LAmaz totaalresultaten voor toetspunten
Groep: LAmaz

Naam					
Toetspunt	Omschrijving	Hoogte	Dag	Avond	Nacht
A6w014bv_k_	Blok A6 westgevel 014 vrije koop	36,50	40,46	40,46	40,46
Bz026bYTC_	Blok B zuidgevel 026 YTC	6,50	40,45	40,45	40,45
D2n005bv_k_	Blok D2 noordgevel 005 vrije koop	27,50	40,45	40,45	40,45
A6w013bv_k_	Blok A6 westgevel 013 vrije koop	30,50	40,43	40,43	40,43
Bz026bYTC_	Blok B zuidgevel 026 YTC	12,50	40,39	40,39	40,39
A6w013bv_k_	Blok A6 westgevel 013 vrije koop	27,50	40,36	40,36	40,36
BN006_B	Bestaande woningen Noorderkeerring	6,00	40,33	40,33	40,33
D2n005bv_k_	Blok D2 noordgevel 005 vrije koop	30,50	40,33	40,33	40,33
A6w013bv_k_	Blok A6 westgevel 013 vrije koop	24,50	40,31	40,31	40,31
D3o022vk_D	Blok D3 zuidgevel 022 vrije koop	12,50	40,26	40,26	40,26
A6w013bv_k_	Blok A6 westgevel 013 vrije koop	21,50	40,25	40,25	40,25
D5z010sh_E	Blok D5 zuidgevel 010 sociale huur	15,50	40,24	40,24	40,24
C2w016bbk_	Blok C2 westgevel 016 betaalbare koop	27,50	40,22	40,22	40,22
A6w014bv_k_	Blok A6 westgevel 014 vrije koop	33,50	40,19	40,19	40,19
D2n005bv_k_	Blok D2 noordgevel 005 vrije koop	33,50	40,19	40,19	40,19
A6w015bv_k_	Blok A6 westgevel 015 vrije koop	36,50	40,12	40,12	40,12
C5o008bmh_	Blok C5 oostgevel 008 midden huur	30,50	40,10	40,10	40,10
A6w014bv_k_	Blok A6 westgevel 014 vrije koop	30,50	40,07	40,07	40,07
D2n005bv_k_	Blok D2 noordgevel 005 vrije koop	36,50	40,04	40,04	40,04
Bz027bYTC_	Blok B zuidgevel 027 YTC	15,50	40,02	40,02	40,02
C2w016bbk_	Blok C2 westgevel 016 betaalbare koop	24,50	40,02	40,02	40,02
D8z012sh_E	Blok D8 zuidgevel 012 sociale huur	15,50	40,00	40,00	40,00
A6w014bv_k_	Blok A6 westgevel 014 vrije koop	27,50	39,99	39,99	39,99
C6z013gk_C	Blok C6 zuidgevel 013 goedkope koop	9,50	39,93	39,93	39,93
C2w016bbk_	Blok C2 westgevel 016 betaalbare koop	21,50	39,93	39,93	39,93
A6w014bv_k_	Blok A6 westgevel 014 vrije koop	24,50	39,92	39,92	39,92
A5w007vk_E	Blok A5 westgevel 007 vrije koop	15,50	39,91	39,91	39,91
BE002_A	Bestaand Euromarkt	6,60	39,90	39,90	39,90
Bz026bYTC_	Blok B zuidgevel 026 YTC	9,50	39,88	39,88	39,88
C2w016abk_	Blok C2 westgevel 016 betaalbare koop	18,50	39,88	39,88	39,88
D2n005cvk_	Blok D2 noordgevel 005 vrije koop	39,50	39,88	39,88	39,88
A6w015bv_k_	Blok A6 westgevel 015 vrije koop	33,50	39,85	39,85	39,85
A6w014bv_k_	Blok A6 westgevel 014 vrije koop	21,50	39,84	39,84	39,84
A6w016bv_k_	Blok A6 westgevel 016 vrije koop	36,50	39,77	39,77	39,77
A5w007vk_D	Blok A5 westgevel 007 vrije koop	12,50	39,74	39,74	39,74
A6w015bv_k_	Blok A6 westgevel 015 vrije koop	30,50	39,73	39,73	39,73
C2z012bbk_	Blok C2 zuidgevel 012 betaalbare koop	24,50	39,73	39,73	39,73
C5o007amh_	Blok C5 oostgevel 007 midden huur	18,50	39,72	39,72	39,72
D3o023vk_D	Blok D3 zuidgevel 023 vrije koop	12,50	39,71	39,71	39,71
D2n005cvk_	Blok D2 noordgevel 005 vrije koop	42,50	39,71	39,71	39,71
A5w007vk_C	Blok A5 westgevel 007 vrije koop	9,50	39,67	39,67	39,67
C5o007bmh_	Blok C5 oostgevel 007 midden huur	27,50	39,66	39,66	39,66
A6w015bv_k_	Blok A6 westgevel 015 vrije koop	27,50	39,65	39,65	39,65
Bz027bYTC_	Blok B zuidgevel 027 YTC	12,50	39,64	39,64	39,64
D8z011sh_E	Blok D8 zuidgevel 011 sociale huur	15,50	39,62	39,62	39,62
C3z004mh_E	Blok C3 zuidgevel 004 midden huur	15,50	39,59	39,59	39,59
D3o022vk_C	Blok D3 zuidgevel 022 vrije koop	9,50	39,57	39,57	39,57
Bz025cYTC_	Blok B zuidgevel 025 YTC	24,50	39,57	39,57	39,57
A6w015bv_k_	Blok A6 westgevel 015 vrije koop	24,50	39,56	39,56	39,56
C5o008bmh_	Blok C5 oostgevel 008 midden huur	27,50	39,54	39,54	39,54
D2n005cvk_	Blok D2 noordgevel 005 vrije koop	45,50	39,54	39,54	39,54
A6w016bv_k_	Blok A6 westgevel 016 vrije koop	33,50	39,51	39,51	39,51
A5w007vk_A	Blok A5 westgevel 007 vrije koop	3,00	39,48	39,48	39,48
A5w007vk_B	Blok A5 westgevel 007 vrije koop	6,50	39,48	39,48	39,48
A6w015bv_k_	Blok A6 westgevel 015 vrije koop	21,50	39,47	39,47	39,47
A6w016bv_k_	Blok A6 westgevel 016 vrije koop	30,50	39,39	39,39	39,39
D2n005cvk_	Blok D2 noordgevel 005 vrije koop	48,50	39,38	39,38	39,38
D3o008vk_E	Blok D3 oostgevel 008 vrije koop	15,50	39,37	39,37	39,37
C2z012bbk_	Blok C2 zuidgevel 012 betaalbare koop	21,50	39,37	39,37	39,37
Bz027bYTC_	Blok B zuidgevel 027 YTC	9,50	39,31	39,31	39,31
D2n005cvk_	Blok D2 noordgevel 005 vrije koop	51,50	39,31	39,31	39,31
D3o022vk_B	Blok D3 zuidgevel 022 vrije koop	6,50	39,30	39,30	39,30
A6w016bv_k_	Blok A6 westgevel 016 vrije koop	27,50	39,29	39,29	39,29
C2z012abk_	Blok C2 zuidgevel 012 betaalbare koop	18,50	39,22	39,22	39,22
A6w016bv_k_	Blok A6 westgevel 016 vrije koop	24,50	39,21	39,21	39,21

Alle getoonde dB-waarden zijn A-gewogen

Rekenresultaten gesorteerd op hoogste waarde
blok A LAmix

Alcedo
24-10488

Rapport: Resultatentabel
Model: M25a - Euromarkt Alphen aan den Rijn_geluidvanwege nieuwe voorzieningen-max. hoogtes app met stuwven
LAmix totaalresultaten voor toetspunten
Groep: LAmix

Naam					
Toetspunt	Omschrijving	Hoogte	Dag	Avond	Nacht
A6w016bvk_	Blok A6 westgevel 016 vrije koop	21,50	39,12	39,12	39,12
C5o007bhm_	Blok C5 oostgevel 007 midden huur	24,50	39,11	39,11	39,11
Bz027bYTC_	Blok B zuidgevel 027 YTC	6,50	39,10	39,10	39,10
D3o007vk_E	Blok D3 oostgevel 007 vrije koop	15,50	39,07	39,07	39,07
D2w019bvk_	Blok D2 westgevel 019 vrije koop	33,50	39,01	39,01	39,01
D2w019bvk_	Blok D2 westgevel 019 vrije koop	36,50	39,01	39,01	39,01
D2w019cvk_	Blok D2 westgevel 019 vrije koop	39,50	39,01	39,01	39,01
D2w019cvk_	Blok D2 westgevel 019 vrije koop	42,50	39,01	39,01	39,01
D2w019bvk_	Blok D2 westgevel 019 vrije koop	27,50	39,00	39,00	39,00
D2w019bvk_	Blok D2 westgevel 019 vrije koop	30,50	39,00	39,00	39,00
D3o023vk_C	Blok D3 zuidgevel 023 vrije koop	9,50	38,99	38,99	38,99
D2w019bvk_	Blok D2 westgevel 019 vrije koop	24,50	38,99	38,99	38,99
D2z017avk_	Blok D2 zuidgevel 017 vrije koop	15,50	38,97	38,97	38,97
D2w019bvk_	Blok D2 westgevel 019 vrije koop	21,50	38,97	38,97	38,97
D3o006vk_E	Blok D3 oostgevel 006 vrije koop	15,50	38,96	38,96	38,96
D2w019avk_	Blok D2 westgevel 019 vrije koop	18,50	38,96	38,96	38,96
C6z012gk_C	Blok C6 zuidgevel 012 goedkope koop	9,50	38,94	38,94	38,94
A5w006vk_E	Blok A5 westgevel 006 vrije koop	15,50	38,92	38,92	38,92
D3o022vk_A	Blok D3 zuidgevel 022 vrije koop	3,00	38,92	38,92	38,92
BD012_C	Bestaand Davinci	19,50	38,92	38,92	38,92
C3z004mh_D	Blok C3 zuidgevel 004 midden huur	12,50	38,87	38,87	38,87
C3w006mh_E	Blok C3 westgevel 006 midden huur	15,50	38,84	38,84	38,84
D3o023vk_B	Blok D3 zuidgevel 023 vrije koop	6,50	38,78	38,78	38,78
Bz025cYTC_	Blok B zuidgevel 025 YTC	21,50	38,78	38,78	38,78
A4w022abk_	Blok A4 westgevel 022 betaalbare koop	3,00	38,77	38,77	38,77
D7w018avk_	Blok D7 westgevel 018 vrije koop	9,50	38,74	38,74	38,74
A6w012avk_	Blok A6 westgevel 012 vrije koop	18,50	38,71	38,71	38,71
D3o008vk_D	Blok D3 oostgevel 008 vrije koop	12,50	38,71	38,71	38,71
A4w022abk_	Blok A4 westgevel 022 betaalbare koop	6,50	38,71	38,71	38,71
C2013bbk_B	Blok C2 zuidgevel 013 betaalbare koop	24,50	38,70	38,70	38,70
A4w022abk_	Blok A4 westgevel 022 betaalbare koop	9,50	38,69	38,69	38,69
D7w018avk_	Blok D7 westgevel 018 vrije koop	3,00	38,67	38,67	38,67
A5w006vk_D	Blok A5 westgevel 006 vrije koop	12,50	38,64	38,64	38,64
C3z004mh_C	Blok C3 zuidgevel 004 midden huur	9,50	38,64	38,64	38,64
C5o007bhm_	Blok C5 oostgevel 007 midden huur	21,50	38,62	38,62	38,62
C5o006amh_	Blok C5 oostgevel 006 midden huur	15,50	38,61	38,61	38,61
A5w006vk_C	Blok A5 westgevel 006 vrije koop	9,50	38,58	38,58	38,58
C3w005mh_D	Blok C3 westgevel 005 midden huur	12,50	38,58	38,58	38,58
Bz025bYTC_	Blok B zuidgevel 025 YTC	18,50	38,55	38,55	38,55
D5z008sh_D	Blok D5 zuidgevel 008 sociale huur	12,50	38,51	38,51	38,51
C3z004mh_B	Blok C3 zuidgevel 004 midden huur	6,50	38,51	38,51	38,51
C3w006mh_D	Blok C3 westgevel 006 midden huur	12,50	38,50	38,50	38,50
C3z004mh_A	Blok C3 zuidgevel 004 midden huur	3,00	38,48	38,48	38,48
A4w024abk_	Blok A4 westgevel 024 betaalbare koop	15,50	38,48	38,48	38,48
D2n004bvk_	Blok D2 noordgevel 004 vrije koop	33,50	38,46	38,46	38,46
D2n004bvk_	Blok D2 noordgevel 004 vrije koop	30,50	38,45	38,45	38,45
D2n004bvk_	Blok D2 noordgevel 004 vrije koop	36,50	38,45	38,45	38,45
C2z014bbk_	Blok C2 zuidgevel 014 betaalbare koop	24,50	38,44	38,44	38,44
A5w006vk_A	Blok A5 westgevel 006 vrije koop	3,00	38,43	38,43	38,43
C2z015bbk_	Blok C2 zuidgevel 015 betaalbare koop	27,50	38,43	38,43	38,43
A5w006vk_B	Blok A5 westgevel 006 vrije koop	6,50	38,42	38,42	38,42
D3o007vk_D	Blok D3 oostgevel 007 vrije koop	12,50	38,42	38,42	38,42
D2n004bvk_	Blok D2 noordgevel 004 vrije koop	27,50	38,42	38,42	38,42
D2n004cvk_	Blok D2 noordgevel 004 vrije koop	39,50	38,42	38,42	38,42
D3o023vk_A	Blok D3 zuidgevel 023 vrije koop	3,00	38,41	38,41	38,41
A4w022abk_	Blok A4 westgevel 022 betaalbare koop	15,50	38,41	38,41	38,41
A5w004vk_E	Blok A5 westgevel 004 vrije koop	15,50	38,39	38,39	38,39
D2n004avk_	Blok D2 noordgevel 004 vrije koop	6,50	38,37	38,37	38,37
D2n004avk_	Blok D2 noordgevel 004 vrije koop	9,50	38,37	38,37	38,37
D2n004bvk_	Blok D2 noordgevel 004 vrije koop	24,50	38,37	38,37	38,37
D2n004cvk_	Blok D2 noordgevel 004 vrije koop	42,50	38,37	38,37	38,37
D2n004avk_	Blok D2 noordgevel 004 vrije koop	12,50	38,36	38,36	38,36
D7w019avk_	Blok D7 westgevel 019 vrije koop	3,00	38,35	38,35	38,35
D2n004avk_	Blok D2 noordgevel 004 vrije koop	3,00	38,35	38,35	38,35
D3o008vk_C	Blok D3 oostgevel 008 vrije koop	9,50	38,33	38,33	38,33

Alle getoonde dB-waarden zijn A-gewogen

Rekenresultaten gesorteerd op hoogste waarde
blok A LAmx

Alcedo
24-10488

Rapport: Resultatentabel
Model: M25a - Euromarkt Alphen aan den Rijn_geluidvanwege nieuwe voorzieningen-max. hoogtes app met stuwven
LAmx totaalresultaten voor toetspunten
Groep: LAmx

Naam					
Toetspunt	Omschrijving	Hoogte	Dag	Avond	Nacht
D2n004avk_	Blok D2 noordgevel 004 vrije koop	15,50	38,33	38,33	38,33
Bz026aYTC_	Blok B zuidgevel 026 YTC	3,00	38,31	38,31	38,31
D2n004cvk_	Blok D2 noordgevel 004 vrije koop	45,50	38,31	38,31	38,31
D7w018avk_	Blok D7 westgevel 018 vrije koop	6,50	38,29	38,29	38,29
D2n004avk_	Blok D2 noordgevel 004 vrije koop	18,50	38,29	38,29	38,29
A4w022cbk_	Blok A4 westgevel 022 betaalbare koop	30,50	38,29	38,29	38,29
D2n004bv_	Blok D2 noordgevel 004 vrije koop	21,50	38,29	38,29	38,29
D3o006vk_D	Blok D3 oostgevel 006 vrije koop	12,50	38,26	38,26	38,26
D2n004cvk_	Blok D2 noordgevel 004 vrije koop	51,50	38,25	38,25	38,25
D2n004cvk_	Blok D2 noordgevel 004 vrije koop	48,50	38,24	38,24	38,24
C2013bbk_A	Blok C2 zuidgevel 013 betaalbare koop	21,50	38,23	38,23	38,23
D2w019cvk_	Blok D2 westgevel 019 vrije koop	45,50	38,22	38,22	38,22
C5o007amh_	Blok C5 oostgevel 007 midden huur	15,50	38,20	38,20	38,20
Bz027aYTC_	Blok B zuidgevel 027 YTC	3,00	38,19	38,19	38,19
C6z011gk_C	Blok C6 zuidgevel 011 goedkope koop	9,50	38,19	38,19	38,19
A4w022cbk_	Blok A4 westgevel 022 betaalbare koop	27,50	38,19	38,19	38,19
D8z013sh_E	Blok D8 zuidgevel 013 sociale huur	15,50	38,16	38,16	38,16
D8z010sh_E	Blok D8 zuidgevel 010 sociale huur	15,50	38,15	38,15	38,15
C3w005mh_E	Blok C3 westgevel 005 midden huur	15,50	38,15	38,15	38,15
C6z014gk_C	Blok C6 zuidgevel 014 goedkope koop	9,50	38,15	38,15	38,15
D3o006vk_C	Blok D3 oostgevel 006 vrije koop	9,50	38,14	38,14	38,14
D8z014sh_E	Blok D8 zuidgevel 014 sociale huur	15,50	38,14	38,14	38,14
A4w022cbk_	Blok A4 westgevel 022 betaalbare koop	24,50	38,14	38,14	38,14
D2z016avk_	Blok D2 zuidgevel 016 vrije koop	15,50	38,13	38,13	38,13
D5z008sh_C	Blok D5 zuidgevel 008 sociale huur	9,50	38,11	38,11	38,11
D3o008vk_B	Blok D3 oostgevel 008 vrije koop	6,50	38,11	38,11	38,11
D6o001zorg	Blok D6 oostgevel 001 zorg	18,50	38,08	38,08	38,08
D5n006sh_E	Blok D5 noordgevel 006 sociale huur	15,50	38,07	38,07	38,07
D3o007vk_C	Blok D3 oostgevel 007 vrije koop	9,50	38,07	38,07	38,07
A5w005vk_E	Blok A5 westgevel 005 vrije koop	15,50	38,05	38,05	38,05
D5z009sh_D	Blok D5 zuidgevel 009 sociale huur	12,50	38,04	38,04	38,04
A4w022abk_	Blok A4 westgevel 022 betaalbare koop	12,50	38,03	38,03	38,03
C2z013abk_	Blok C2 zuidgevel 013 betaalbare koop	18,50	38,02	38,02	38,02
C5o008amh_	Blok C5 oostgevel 008 midden huur	9,50	38,00	38,00	38,00
A4w022cbk_	Blok A4 westgevel 022 betaalbare koop	21,50	37,99	37,99	37,99
D3o008vk_A	Blok D3 oostgevel 008 vrije koop	3,00	37,98	37,98	37,98
C2z014bbk_	Blok C2 zuidgevel 014 betaalbare koop	21,50	37,95	37,95	37,95
D2w018bv_	Blok D2 westgevel 018 vrije koop	33,50	37,92	37,92	37,92
D2w018bv_	Blok D2 westgevel 018 vrije koop	36,50	37,92	37,92	37,92
D7w019avk_	Blok D7 westgevel 019 vrije koop	9,50	37,91	37,91	37,91
D2w018bv_	Blok D2 westgevel 018 vrije koop	27,50	37,91	37,91	37,91
D2w018bv_	Blok D2 westgevel 018 vrije koop	30,50	37,91	37,91	37,91
D2w018cvk_	Blok D2 westgevel 018 vrije koop	39,50	37,91	37,91	37,91
D2w018cvk_	Blok D2 westgevel 018 vrije koop	42,50	37,91	37,91	37,91
D2w018bv_	Blok D2 westgevel 018 vrije koop	24,50	37,90	37,90	37,90
D2w018bv_	Blok D2 westgevel 018 vrije koop	21,50	37,89	37,89	37,89
D2w018avk_	Blok D2 westgevel 018 vrije koop	18,50	37,88	37,88	37,88
D7o010bv_	Blok D7 oostgevel 010 vrije koop	33,50	37,86	37,86	37,86
BD010_A	Bestaand Davinci	31,50	37,86	37,86	37,86
D3o007vk_B	Blok D3 oostgevel 007 vrije koop	6,50	37,85	37,85	37,85
BD011_E	Bestaand Davinci	25,50	37,85	37,85	37,85
Bz027bYTC_	Blok B zuidgevel 027 YTC	18,50	37,83	37,83	37,83
A4w024abk_	Blok A4 westgevel 024 betaalbare koop	12,50	37,78	37,78	37,78
D7o010bv_	Blok D7 oostgevel 010 vrije koop	30,50	37,78	37,78	37,78
D3n003vk_E	Blok D3 noordgevel 003 vrije koop	15,50	37,75	37,75	37,75
C2z014abk_	Blok C2 zuidgevel 014 betaalbare koop	18,50	37,73	37,73	37,73
D3o007vk_A	Blok D3 oostgevel 007 vrije koop	3,00	37,73	37,73	37,73
A4w023abk_	Blok A4 westgevel 023 betaalbare koop	15,50	37,72	37,72	37,72
C5o008amh_	Blok C5 oostgevel 008 midden huur	18,50	37,71	37,71	37,71
C2w016abk_	Blok C2 westgevel 016 betaalbare koop	15,50	37,70	37,70	37,70
D7o010bv_	Blok D7 oostgevel 010 vrije koop	27,50	37,70	37,70	37,70
D7w019avk_	Blok D7 westgevel 019 vrije koop	6,50	37,69	37,69	37,69
D5z009sh_C	Blok D5 zuidgevel 009 sociale huur	9,50	37,68	37,68	37,68
A4w022bbk_	Blok A4 westgevel 022 betaalbare koop	18,50	37,66	37,66	37,66
C6z010gk_C	Blok C6 zuidgevel 010 goedkope koop	9,50	37,65	37,65	37,65

Alle getoonde dB-waarden zijn A-gewogen

Rekenresultaten gesorteerd op hoogste waarde
blok A LAmix

Alcedo
24-10488

Rapport: Resultatentabel
Model: M25a - Euromarkt Alphen aan den Rijn_geluidvanwege nieuwe voorzieningen-max. hoogtes app met stuwven
LAmix totaalresultaten voor toetspunten
Groep: LAmix

Naam					
Toetspunt	Omschrijving	Hoogte	Dag	Avond	Nacht
D7z011bvk_	Blok D7 zuidgevel 011 vrije koop	33,50	37,65	37,65	37,65
D5z010sh_D	Blok D5 zuidgevel 010 sociale huur	12,50	37,64	37,64	37,64
D7z011bvk_	Blok D7 zuidgevel 011 vrije koop	30,50	37,63	37,63	37,63
D7o010bvk_	Blok D7 oostgevel 010 vrije koop	24,50	37,62	37,62	37,62
D7z011bvk_	Blok D7 zuidgevel 011 vrije koop	27,50	37,62	37,62	37,62
A5w005vk_D	Blok A5 westgevel 005 vrije koop	12,50	37,60	37,60	37,60
D7z011bvk_	Blok D7 zuidgevel 011 vrije koop	24,50	37,60	37,60	37,60
D3o006vk_B	Blok D3 oostgevel 006 vrije koop	6,50	37,58	37,58	37,58
D7z012bvk_	Blok D7 zuidgevel 012 vrije koop	33,50	37,58	37,58	37,58
D5z008sh_B	Blok D5 zuidgevel 008 sociale huur	6,50	37,57	37,57	37,57
D7z012bvk_	Blok D7 zuidgevel 012 vrije koop	30,50	37,56	37,56	37,56
D7z011bvk_	Blok D7 zuidgevel 011 vrije koop	21,50	37,56	37,56	37,56
A5w005vk_A	Blok A5 westgevel 005 vrije koop	3,00	37,55	37,55	37,55
D7z012bvk_	Blok D7 zuidgevel 012 vrije koop	27,50	37,55	37,55	37,55
D7o010bvk_	Blok D7 oostgevel 010 vrije koop	21,50	37,54	37,54	37,54
A5w005vk_C	Blok A5 westgevel 005 vrije koop	9,50	37,53	37,53	37,53
D3o006vk_A	Blok D3 oostgevel 006 vrije koop	3,00	37,53	37,53	37,53
D7z012bvk_	Blok D7 zuidgevel 012 vrije koop	24,50	37,53	37,53	37,53
C5o008bhm_	Blok C5 oostgevel 008 midden huur	24,50	37,52	37,52	37,52
D7z013vk_E	Blok D7 zuidgevel 012 vrije koop	33,50	37,52	37,52	37,52
D7z013vk_D	Blok D7 zuidgevel 012 vrije koop	30,50	37,51	37,51	37,51
D7z012bvk_	Blok D7 zuidgevel 012 vrije koop	21,50	37,50	37,50	37,50
D7z013vk_C	Blok D7 zuidgevel 012 vrije koop	27,50	37,49	37,49	37,49
D7z013vk_B	Blok D7 zuidgevel 012 vrije koop	24,50	37,48	37,48	37,48
Bw030dYTC_	Blok B westgevel 030 YTC	24,50	37,47	37,47	37,47
D7o010avk_	Blok D7 oostgevel 010 vrije koop	18,50	37,45	37,45	37,45
D7z014vk_E	Blok D7 zuidgevel 014 vrije koop	33,50	37,45	37,45	37,45
D7z013vk_A	Blok D7 zuidgevel 012 vrije koop	21,50	37,44	37,44	37,44
D7z014vk_D	Blok D7 zuidgevel 014 vrije koop	30,50	37,44	37,44	37,44
D7z014vk_C	Blok D7 zuidgevel 014 vrije koop	27,50	37,43	37,43	37,43
A5w005vk_B	Blok A5 westgevel 005 vrije koop	6,50	37,41	37,41	37,41
A6w013avk_	Blok A6 westgevel 013 vrije koop	18,50	37,41	37,41	37,41
D7z014vk_B	Blok D7 zuidgevel 014 vrije koop	24,50	37,41	37,41	37,41
A5w009vk_E	Blok A5 westgevel 009 vrije koop	15,50	37,40	37,40	37,40
D7z014vk_A	Blok D7 zuidgevel 014 vrije koop	21,50	37,38	37,38	37,38
C3w005mh_C	Blok C3 westgevel 005 midden huur	9,50	37,34	37,34	37,34
A4w024abk_	Blok A4 westgevel 024 betaalbare koop	9,50	37,31	37,31	37,31
Bw030dYTC_	Blok B westgevel 030 YTC	21,50	37,30	37,30	37,30
C5o007amh_	Blok C5 oostgevel 007 midden huur	9,50	37,27	37,27	37,27
A4w024cbk_	Blok A4 westgevel 024 betaalbare koop	30,50	37,26	37,26	37,26
D5z010sh_C	Blok D5 zuidgevel 010 sociale huur	9,50	37,25	37,25	37,25
Bz026cYTC_	Blok B zuidgevel 026 YTC	24,50	37,24	37,24	37,24
D5z008sh_A	Blok D5 zuidgevel 008 sociale huur	3,00	37,15	37,15	37,15
A5w010vk_E	Blok A5 westgevel 010 vrije koop	15,50	37,14	37,14	37,14
A4w023abk_	Blok A4 westgevel 023 betaalbare koop	9,50	37,14	37,14	37,14
D5z009sh_B	Blok D5 zuidgevel 009 sociale huur	6,50	37,13	37,13	37,13
D2w018cvk_	Blok D2 westgevel 018 vrije koop	45,50	37,12	37,12	37,12
D7o009bvk_	Blok D7 oostgevel 009 vrije koop	33,50	37,10	37,10	37,10
A4w024bbk_	Blok A4 westgevel 024 betaalbare koop	18,50	37,07	37,07	37,07
A6w014avk_	Blok A6 westgevel 014 vrije koop	18,50	37,07	37,07	37,07
D7o008bvk_	Blok D7 oostgevel 008 vrije koop	33,50	37,07	37,07	37,07
A4w024cbk_	Blok A4 westgevel 024 betaalbare koop	27,50	37,06	37,06	37,06
C5o007amh_	Blok C5 oostgevel 007 midden huur	12,50	37,05	37,05	37,05
C3w006mh_C	Blok C3 westgevel 006 midden huur	9,50	37,05	37,05	37,05
A4w024cbk_	Blok A4 westgevel 024 betaalbare koop	21,50	37,05	37,05	37,05
A4w024cbk_	Blok A4 westgevel 024 betaalbare koop	24,50	37,03	37,03	37,03
Bz026cYTC_	Blok B zuidgevel 026 YTC	21,50	37,02	37,02	37,02
D3n004vk_E	Blok D3 noordgevel 004 vrije koop	15,50	36,99	36,99	36,99
D7z011avk_	Blok D7 zuidgevel 011 vrije koop	18,50	36,99	36,99	36,99
C5z009bhm_	Blok C5 zuidgevel 009 midden huur	33,50	36,98	36,98	36,98
D7z012avk_	Blok D7 zuidgevel 012 vrije koop	18,50	36,96	36,96	36,96
A4w024abk_	Blok A4 westgevel 024 betaalbare koop	6,50	36,95	36,95	36,95
Bz026bYTC_	Blok B zuidgevel 026 YTC	18,50	36,94	36,94	36,94
C3w007mh_E	Blok C3 westgevel 007 midden huur	15,50	36,90	36,90	36,90
C5o006amh_	Blok C5 oostgevel 006 midden huur	9,50	36,84	36,84	36,84

Alle getoonde dB-waarden zijn A-gewogen

Rekenresultaten gesorteerd op hoogste waarde
blok A LAmx

Alcedo
24-10488

Rapport: Resultatentabel
Model: M25a - Euromarkt Alphen aan den Rijn_geluidvanwege nieuwe voorzieningen-max. hoogtes app met stuwven
LAmx totaalresultaten voor toetspunten
Groep: LAmx

Naam					
Toetspunt	Omschrijving	Hoogte	Dag	Avond	Nacht
C5z010bhm_	Blok C5 zuidgevel 010 midden huur	33,50	36,81	36,81	36,81
A5w011vk_E	Blok A5 westgevel 011 vrije koop	15,50	36,80	36,80	36,80
C2w017abk_	Blok C2 westgevel 017 betaalbare koop	15,50	36,80	36,80	36,80
D8z012sh_D	Blok D8 zuidgevel 012 sociale huur	12,50	36,80	36,80	36,80
A4w023abk_	Blok A4 westgevel 023 betaalbare koop	6,50	36,79	36,79	36,79
A5w004vk_D	Blok A5 westgevel 004 vrije koop	12,50	36,78	36,78	36,78
D5z010sh_B	Blok D5 zuidgevel 010 sociale huur	6,50	36,78	36,78	36,78
A4w023bbk_	Blok A4 westgevel 023 betaalbare koop	18,50	36,77	36,77	36,77
A4w023cbk_	Blok A4 westgevel 023 betaalbare koop	21,50	36,77	36,77	36,77
Bz027cYTC_	Blok B zuidgevel 027 YTC	24,50	36,76	36,76	36,76
C5o008bhm_	Blok C5 oostgevel 008 midden huur	21,50	36,76	36,76	36,76
C5z009bhm_	Blok C5 zuidgevel 009 midden huur	30,50	36,76	36,76	36,76
A6w016avk_	Blok A6 westgevel 016 vrije koop	18,50	36,75	36,75	36,75
D3n001vk_D	Blok D3 noordgevel 001 vrije koop	12,50	36,75	36,75	36,75
C2w016abk_	Blok C2 westgevel 016 betaalbare koop	12,50	36,72	36,72	36,72
A5w004vk_C	Blok A5 westgevel 004 vrije koop	9,50	36,71	36,71	36,71
D5z009sh_A	Blok D5 zuidgevel 009 sociale huur	3,00	36,71	36,71	36,71
A4w024abk_	Blok A4 westgevel 024 betaalbare koop	3,00	36,69	36,69	36,69
D3n001vk_E	Blok D3 noordgevel 001 vrije koop	15,50	36,68	36,68	36,68
C5z011bhm_	Blok C5 zuidgevel 011 midden huur	33,50	36,65	36,65	36,65
C5z010bhm_	Blok C5 zuidgevel 010 midden huur	30,50	36,63	36,63	36,63
Bz027cYTC_	Blok B zuidgevel 027 YTC	21,50	36,61	36,61	36,61
A5w004vk_B	Blok A5 westgevel 004 vrije koop	6,50	36,59	36,59	36,59
A4w023abk_	Blok A4 westgevel 023 betaalbare koop	3,00	36,54	36,54	36,54
C5z009bhm_	Blok C5 zuidgevel 009 midden huur	27,50	36,52	36,52	36,52
A4w023abk_	Blok A4 westgevel 023 betaalbare koop	12,50	36,51	36,51	36,51
C5z011bhm_	Blok C5 zuidgevel 011 midden huur	30,50	36,51	36,51	36,51
A6w015avk_	Blok A6 westgevel 015 vrije koop	18,50	36,49	36,49	36,49
A5w012vk_E	Blok A5 westgevel 012 vrije koop	15,50	36,47	36,47	36,47
D2z015avk_	Blok D2 zuidgevel 015 vrije koop	15,50	36,47	36,47	36,47
C2z013abk_	Blok C2 zuidgevel 013 betaalbare koop	15,50	36,44	36,44	36,44
D3n002vk_D	Blok D3 noordgevel 002 vrije koop	12,50	36,42	36,42	36,42
Bw029dYTC_	Blok B westgevel 029 YTC	24,50	36,39	36,39	36,39
C5z010bhm_	Blok C5 zuidgevel 010 midden huur	27,50	36,38	36,38	36,38
D5z010sh_A	Blok D5 zuidgevel 010 sociale huur	3,00	36,36	36,36	36,36
C2z012abk_	Blok C2 zuidgevel 012 betaalbare koop	15,50	36,33	36,33	36,33
D5n007sh_D	Blok D5 noordgevel 007 sociale huur	12,50	36,30	36,30	36,30
D3n002vk_E	Blok D3 noordgevel 002 vrije koop	15,50	36,29	36,29	36,29
D5n007sh_E	Blok D5 noordgevel 007 sociale huur	15,50	36,27	36,27	36,27
D8z011sh_D	Blok D8 zuidgevel 011 sociale huur	12,50	36,27	36,27	36,27
C5o008amh_	Blok C5 oostgevel 008 midden huur	15,50	36,26	36,26	36,26
Bw029dYTC_	Blok B westgevel 029 YTC	21,50	36,25	36,25	36,25
C5z011bhm_	Blok C5 zuidgevel 011 midden huur	27,50	36,24	36,24	36,24
A5w009vk_D	Blok A5 westgevel 009 vrije koop	12,50	36,17	36,17	36,17
C5w015amh_	Blok C5 westgevel 015 midden huur	9,50	36,17	36,17	36,17
C2z014abk_	Blok C2 zuidgevel 014 betaalbare koop	15,50	36,12	36,12	36,12
A5w010vk_D	Blok A5 westgevel 010 vrije koop	12,50	36,07	36,07	36,07
C2w016abk_	Blok C2 westgevel 016 betaalbare koop	9,50	36,06	36,06	36,06
BD009_B	Bestaand Davinci	16,50	36,05	36,05	36,05
BD009_A	Bestaand Davinci	13,50	36,03	36,03	36,03
C5o008amh_	Blok C5 oostgevel 008 midden huur	12,50	36,01	36,01	36,01
BD009_C	Bestaand Davinci	19,50	35,97	35,97	35,97
BD009_D	Bestaand Davinci	22,50	35,95	35,95	35,95
C5o006amh_	Blok C5 oostgevel 006 midden huur	12,50	35,92	35,92	35,92
A4w023cbk_	Blok A4 westgevel 023 betaalbare koop	30,50	35,91	35,91	35,91
D7o009avk_	Blok D7 oostgevel 009 vrije koop	18,50	35,87	35,87	35,87
C5w015amh_	Blok C5 westgevel 015 midden huur	6,50	35,81	35,81	35,81
D7o009bv_k_	Blok D7 oostgevel 009 vrije koop	30,50	35,73	35,73	35,73
D7o009bv_k_	Blok D7 oostgevel 009 vrije koop	27,50	35,72	35,72	35,72
D7o009bv_k_	Blok D7 oostgevel 009 vrije koop	24,50	35,71	35,71	35,71
D7o009bv_k_	Blok D7 oostgevel 009 vrije koop	21,50	35,70	35,70	35,70
D6w007zorg	Blok D6 westgevel 007 zorg	15,50	35,67	35,67	35,67
C5w015amh_	Blok C5 westgevel 015 midden huur	3,00	35,67	35,67	35,67
A5w010vk_C	Blok A5 westgevel 010 vrije koop	9,50	35,66	35,66	35,66
A5w011vk_D	Blok A5 westgevel 011 vrije koop	12,50	35,64	35,64	35,64

Alle getoonde dB-waarden zijn A-gewogen

Rekenresultaten gesorteerd op hoogste waarde
blok A LAmix

Alcedo
24-10488

Rapport: Resultatentabel
Model: M25a - Euromarkt Alphen aan den Rijn_geluidvanwege nieuwe voorzieningen-max. hoogtes app met stuwven
LAmix totaalresultaten voor toetspunten
Groep: LAmix

Naam					
Toetspunt	Omschrijving	Hoogte	Dag	Avond	Nacht
Bw028dYTC_	Blok B westgevel 028 YTC	24,50	35,60	35,60	35,60
A5w009vk_C	Blok A5 westgevel 009 vrije koop	9,50	35,57	35,57	35,57
BD009_F	Bestaand Davinci	28,50	35,56	35,56	35,56
Bw028dYTC_	Blok B westgevel 028 YTC	21,50	35,50	35,50	35,50
D7o008bv_k_	Blok D7 oostgevel 008 vrije koop	30,50	35,49	35,49	35,49
BD009_E	Bestaand Davinci	25,50	35,48	35,48	35,48
D2z017av_k_	Blok D2 zuidgevel 017 vrije koop	12,50	35,47	35,47	35,47
C2w018abk_	Blok C2 westgevel 018 betaalbare koop	15,50	35,45	35,45	35,45
D7w015cv_k_	Blok D7 westgevel 015 vrije koop	21,50	35,45	35,45	35,45
D7w015av_k_	Blok D7 westgevel 015 vrije koop	15,50	35,44	35,44	35,44
D3n001vk_C	Blok D3 noordgevel 001 vrije koop	9,50	35,43	35,43	35,43
D7w015bv_k_	Blok D7 westgevel 015 vrije koop	18,50	35,43	35,43	35,43
A4w023cbk_	Blok A4 westgevel 023 betaalbare koop	27,50	35,40	35,40	35,40
A5w010vk_B	Blok A5 westgevel 010 vrije koop	6,50	35,39	35,39	35,39
D7z012av_k_	Blok D7 zuidgevel 012 vrije koop	15,50	35,38	35,38	35,38
D7w015av_k_	Blok D7 westgevel 015 vrije koop	12,50	35,38	35,38	35,38
D7z011av_k_	Blok D7 zuidgevel 011 vrije koop	15,50	35,37	35,37	35,37
D5n005sh_E	Blok D5 noordgevel 005 sociale huur	15,50	35,33	35,33	35,33
A4w023cbk_	Blok A4 westgevel 023 betaalbare koop	24,50	35,29	35,29	35,29
A5w009vk_B	Blok A5 westgevel 009 vrije koop	6,50	35,28	35,28	35,28
D5n007sh_C	Blok D5 noordgevel 007 sociale huur	9,50	35,26	35,26	35,26
A5w012vk_D	Blok A5 westgevel 012 vrije koop	12,50	35,23	35,23	35,23
D7o009av_k_	Blok D7 oostgevel 009 vrije koop	15,50	35,23	35,23	35,23
D3n002vk_C	Blok D3 noordgevel 002 vrije koop	9,50	35,20	35,20	35,20
D3n005vk_E	Blok D3 noordgevel 005 vrije koop	15,50	35,17	35,17	35,17
A5w010vk_A	Blok A5 westgevel 010 vrije koop	3,00	35,08	35,08	35,08
C3w007mh_D	Blok C3 westgevel 007 midden huur	12,50	35,08	35,08	35,08
D7o008bv_k_	Blok D7 oostgevel 008 vrije koop	27,50	35,08	35,08	35,08
A5w011vk_C	Blok A5 westgevel 011 vrije koop	9,50	35,07	35,07	35,07
D7w016av_k_	Blok D7 westgevel 016 vrije koop	15,50	35,05	35,05	35,05
D8z010sh_D	Blok D8 zuidgevel 010 sociale huur	12,50	35,05	35,05	35,05
D8z013sh_D	Blok D8 zuidgevel 013 sociale huur	12,50	35,02	35,02	35,02
C2z015bbk_	Blok C2 zuidgevel 015 betaalbare koop	24,50	35,01	35,01	35,01
D7o007bv_k_	Blok D7 oostgevel 007 vrije koop	33,50	35,01	35,01	35,01
A5w009vk_A	Blok A5 westgevel 009 vrije koop	3,00	35,00	35,00	35,00
D8z014sh_D	Blok D8 zuidgevel 014 sociale huur	12,50	35,00	35,00	35,00
D7w016av_k_	Blok D7 westgevel 016 vrije koop	12,50	34,99	34,99	34,99
D6o001zorg	Blok D6 oostgevel 001 zorg	15,50	34,96	34,96	34,96
D8z009sh_E	Blok D8 zuidgevel 009 sociale huur	15,50	34,96	34,96	34,96
D7w015cv_k_	Blok D7 westgevel 015 vrije koop	27,50	34,95	34,95	34,95
D7w015cv_k_	Blok D7 westgevel 015 vrije koop	24,50	34,94	34,94	34,94
D7o008bv_k_	Blok D7 oostgevel 008 vrije koop	24,50	34,92	34,92	34,92
D3n003vk_D	Blok D3 noordgevel 003 vrije koop	12,50	34,91	34,91	34,91
D7w016bv_k_	Blok D7 westgevel 016 vrije koop	18,50	34,91	34,91	34,91
D7w016cv_k_	Blok D7 westgevel 016 vrije koop	21,50	34,91	34,91	34,91
D7w016cv_k_	Blok D7 westgevel 016 vrije koop	27,50	34,91	34,91	34,91
C5w014amh_	Blok C5 westgevel 014 midden huur	9,50	34,90	34,90	34,90
D7w016cv_k_	Blok D7 westgevel 016 vrije koop	24,50	34,90	34,90	34,90
D7w016cv_k_	Blok D7 westgevel 016 vrije koop	30,50	34,89	34,89	34,89
BEL001_E	Bestaande woningen Europalaan	14,00	34,87	34,87	34,87
C2w017abk_	Blok C2 westgevel 017 betaalbare koop	12,50	34,86	34,86	34,86
D7w015cv_k_	Blok D7 westgevel 015 vrije koop	30,50	34,84	34,84	34,84
D7o008bv_k_	Blok D7 oostgevel 008 vrije koop	21,50	34,82	34,82	34,82
C2z012abk_	Blok C2 zuidgevel 012 betaalbare koop	12,50	34,78	34,78	34,78
D6w007zorg	Blok D6 westgevel 007 zorg	12,50	34,78	34,78	34,78
A5w012vk_C	Blok A5 westgevel 012 vrije koop	9,50	34,77	34,77	34,77
D5n006sh_D	Blok D5 noordgevel 006 sociale huur	12,50	34,76	34,76	34,76
A5w011vk_B	Blok A5 westgevel 011 vrije koop	6,50	34,75	34,75	34,75
D7o008av_k_	Blok D7 oostgevel 008 vrije koop	18,50	34,74	34,74	34,74
D6w009zorg	Blok D6 westgevel 009 zorg	15,50	34,73	34,73	34,73
D2z016av_k_	Blok D2 zuidgevel 016 vrije koop	12,50	34,70	34,70	34,70
D7o007bv_k_	Blok D7 oostgevel 007 vrije koop	30,50	34,69	34,69	34,69
D6w009zorg	Blok D6 westgevel 009 zorg	12,50	34,67	34,67	34,67
D7o007bv_k_	Blok D7 oostgevel 007 vrije koop	27,50	34,65	34,65	34,65
D7o007bv_k_	Blok D7 oostgevel 007 vrije koop	24,50	34,61	34,61	34,61

Alle getoonde dB-waarden zijn A-gewogen

Rekenresultaten gesorteerd op hoogste waarde
blok A LAmix

Alcedo
24-10488

Rapport: Resultatentabel
Model: M25a - Euromarkt Alphen aan den Rijn_geluidvanwege nieuwe voorzieningen-max. hoogtes app met stuwven
LAmix totaalresultaten voor toetspunten
Groep: LAmix

Naam					
Toetspunt	Omschrijving	Hoogte	Dag	Avond	Nacht
C4o001bk_E	Blok C4 oostgevel 001 betaalbare koop	15,50	34,60	34,60	34,60
C2z013abk_	Blok C2 zuidgevel 013 betaalbare koop	12,50	34,57	34,57	34,57
D7o007bvk_	Blok D7 oostgevel 007 vrije koop	21,50	34,57	34,57	34,57
D3w0025vk_E	Blok D3 westgevel 025 vrije koop	15,50	34,53	34,53	34,53
D7o007avk_	Blok D7 oostgevel 007 vrije koop	18,50	34,52	34,52	34,52
A5w011vk_A	Blok A5 westgevel 011 vrije koop	3,00	34,51	34,51	34,51
A5w012vk_B	Blok A5 westgevel 012 vrije koop	6,50	34,50	34,50	34,50
C3w007mh_C	Blok C3 westgevel 007 midden huur	9,50	34,47	34,47	34,47
C5z009amh_	Blok C5 zuidgevel 009 midden huur	9,50	34,46	34,46	34,46
D7o006bvk_	Blok D7 oostgevel 006 vrije koop	33,50	34,38	34,38	34,38
C2z014abk_	Blok C2 zuidgevel 014 betaalbare koop	12,50	34,36	34,36	34,36
D7o006bvk_	Blok D7 oostgevel 006 vrije koop	30,50	34,34	34,34	34,34
C2z012abk_	Blok C2 zuidgevel 012 betaalbare koop	9,50	34,33	34,33	34,33
D7o009avk_	Blok D7 oostgevel 009 vrije koop	9,50	34,33	34,33	34,33
C5w016amh_	Blok C5 westgevel 016 midden huur	12,50	34,31	34,31	34,31
C4o001bk_D	Blok C4 oostgevel 001 betaalbare koop	12,50	34,30	34,30	34,30
D7o006bvk_	Blok D7 oostgevel 006 vrije koop	27,50	34,30	34,30	34,30
A5w012vk_A	Blok A5 westgevel 012 vrije koop	3,00	34,27	34,27	34,27
C2z015bbk_	Blok C2 zuidgevel 015 betaalbare koop	21,50	34,26	34,26	34,26
D7o006bvk_	Blok D7 oostgevel 006 vrije koop	24,50	34,26	34,26	34,26
D7o010avk_	Blok D7 oostgevel 010 vrije koop	15,50	34,22	34,22	34,22
D7o006bvk_	Blok D7 oostgevel 006 vrije koop	21,50	34,22	34,22	34,22
D3n004vk_D	Blok D3 noordgevel 004 vrije koop	12,50	34,17	34,17	34,17
D7o006avk_	Blok D7 oostgevel 006 vrije koop	18,50	34,17	34,17	34,17
C2w018abk_	Blok C2 westgevel 018 betaalbare koop	12,50	34,13	34,13	34,13
C2w017abk_	Blok C2 westgevel 017 betaalbare koop	9,50	34,11	34,11	34,11
C4o001bk_C	Blok C4 oostgevel 001 betaalbare koop	9,50	34,08	34,08	34,08
C2z013abk_	Blok C2 zuidgevel 013 betaalbare koop	9,50	34,06	34,06	34,06
D6w007zorg	Blok D6 westgevel 007 zorg	9,50	34,04	34,04	34,04
BEL001_D	Bestaande woningen Europalaan	11,00	34,01	34,01	34,01
C5w014amh_	Blok C5 westgevel 014 midden huur	6,50	33,99	33,99	33,99
C2z015abk_	Blok C2 zuidgevel 015 betaalbare koop	18,50	33,94	33,94	33,94
BN005_D	Bestaande woningen Noorderkeerkring	12,00	33,91	33,91	33,91
BD012_B	Bestaand Davinci	16,50	33,85	33,85	33,85
D7z011avk_	Blok D7 zuidgevel 011 vrije koop	12,50	33,80	33,80	33,80
C2z014abk_	Blok C2 zuidgevel 014 betaalbare koop	9,50	33,79	33,79	33,79
D7z012avk_	Blok D7 zuidgevel 012 vrije koop	12,50	33,79	33,79	33,79
D5n006sh_C	Blok D5 noordgevel 006 sociale huur	9,50	33,73	33,73	33,73
C2z015abk_	Blok C2 zuidgevel 015 betaalbare koop	15,50	33,72	33,72	33,72
C4z002bk_C	Blok C4 zuidgevel 002 betaalbare koop	9,50	33,71	33,71	33,71
D6w007zorg	Blok D6 westgevel 007 zorg	3,00	33,70	33,70	33,70
BEL003_E	Bestaande woningen Europalaan	14,00	33,66	33,66	33,66
C2w018abk_	Blok C2 westgevel 018 betaalbare koop	9,50	33,65	33,65	33,65
D6w007zorg	Blok D6 westgevel 007 zorg	6,50	33,62	33,62	33,62
BD011_D	Bestaand Davinci	22,50	33,56	33,56	33,56
C6z012gk_E	Blok C6 zuidgevel 012 goedkope koop	15,50	33,50	33,50	33,50
C2w019bbk_	Blok C2 westgevel 019 betaalbare koop	27,50	33,50	33,50	33,50
BEL003_D	Bestaande woningen Europalaan	11,00	33,48	33,48	33,48
D3n004vk_C	Blok D3 noordgevel 004 vrije koop	9,50	33,45	33,45	33,45
D6o001zorg	Blok D6 oostgevel 001 zorg	12,50	33,41	33,41	33,41
D6w008zorg	Blok D6 westgevel 008 zorg	12,50	33,36	33,36	33,36
C6z013gk_E	Blok C6 zuidgevel 013 goedkope koop	15,50	33,36	33,36	33,36
C6z008gk_E	Blok C6 zuidgevel 008 goedkope koop	15,50	33,36	33,36	33,36
D3w026vk_E	Blok D3 westgevel 026 vrije koop	15,50	33,34	33,34	33,34
C2z015abk_	Blok C2 zuidgevel 015 betaalbare koop	12,50	33,32	33,32	33,32
C6z011gk_E	Blok C6 zuidgevel 011 goedkope koop	15,50	33,31	33,31	33,31
D2z015avk_	Blok D2 zuidgevel 015 vrije koop	12,50	33,30	33,30	33,30
C6z009gk_E	Blok C6 zuidgevel 009 goedkope koop	15,50	33,28	33,28	33,28
C6z010gk_E	Blok C6 zuidgevel 010 goedkope koop	15,50	33,26	33,26	33,26
C6z014gk_E	Blok C6 zuidgevel 014 goedkope koop	15,50	33,26	33,26	33,26
C4z002bk_B	Blok C4 zuidgevel 002 betaalbare koop	6,50	33,25	33,25	33,25
C5w014amh_	Blok C5 westgevel 014 midden huur	3,00	33,23	33,23	33,23
D8z009sh_D	Blok D8 zuidgevel 009 sociale huur	12,50	33,22	33,22	33,22
D3w027vk_E	Blok D3 westgevel 027 vrije koop	15,50	33,18	33,18	33,18
C2w019bbk_	Blok C2 westgevel 019 betaalbare koop	24,50	33,15	33,15	33,15

Alle getoonde dB-waarden zijn A-gewogen

Rekenresultaten gesorteerd op hoogste waarde
blok A LAmaz

Alcedo
24-10488

Rapport: Resultatentabel
Model: M25a - Euromarkt Alphen aan den Rijn_geluidvanwege nieuwe voorzieningen-max. hoogtes app met stuwven
LAmaz totaalresultaten voor toetspunten
Groep: LAmaz

Naam					
Toetspunt	Omschrijving	Hoogte	Dag	Avond	Nacht
D5n004sh_E	Blok D5 noordgevel 004 sociale huur	15,50	33,13	33,13	33,13
BEL004_D	Bestaande woningen Europalaan	11,00	33,12	33,12	33,12
C6z008gk_D	Blok C6 zuidgevel 008 goedkope koop	12,50	33,11	33,11	33,11
BD012_A	Bestaand Davinci	13,50	33,11	33,11	33,11
C2z015abk_	Blok C2 zuidgevel 015 betaalbare koop	9,50	33,09	33,09	33,09
D2z016avk_	Blok D2 zuidgevel 016 vrije koop	9,50	33,09	33,09	33,09
BN002_C	Bestaande woningen Noorderkeerkring	9,00	33,06	33,06	33,06
D7o009avk_	Blok D7 oostgevel 009 vrije koop	12,50	33,06	33,06	33,06
D7z012avk_	Blok D7 zuidgevel 012 vrije koop	9,50	33,03	33,03	33,03
D7z011avk_	Blok D7 zuidgevel 011 vrije koop	9,50	33,03	33,03	33,03
C6z009gk_D	Blok C6 zuidgevel 009 goedkope koop	12,50	33,02	33,02	33,02
D2z017avk_	Blok D2 zuidgevel 017 vrije koop	9,50	33,01	33,01	33,01
C2w019bbk_	Blok C2 westgevel 019 betaalbare koop	21,50	33,00	33,00	33,00
D3w025vk_D	Blok D3 westgevel 025 vrije koop	12,50	32,96	32,96	32,96
C6z008gk_C	Blok C6 zuidgevel 008 goedkope koop	9,50	32,96	32,96	32,96
BN005_C	Bestaande woningen Noorderkeerkring	9,00	32,93	32,93	32,93
BEL001_C	Bestaande woningen Europalaan	8,00	32,92	32,92	32,92
C2w019abk_	Blok C2 westgevel 019 betaalbare koop	18,50	32,91	32,91	32,91
C6z010gk_D	Blok C6 zuidgevel 010 goedkope koop	12,50	32,89	32,89	32,89
BEL002_E	Bestaande woningen Europalaan	14,00	32,88	32,88	32,88
BN002_D	Bestaande woningen Noorderkeerkring	12,00	32,87	32,87	32,87
D7o010avk_	Blok D7 oostgevel 010 vrije koop	12,50	32,86	32,86	32,86
D3n005vk_D	Blok D3 noordgevel 005 vrije koop	12,50	32,85	32,85	32,85
BEL003_C	Bestaande woningen Europalaan	8,00	32,82	32,82	32,82
D7o007avk_	Blok D7 oostgevel 007 vrije koop	12,50	32,79	32,79	32,79
D6w008zorg	Blok D6 westgevel 008 zorg	9,50	32,78	32,78	32,78
BD011_C	Bestaand Davinci	19,50	32,78	32,78	32,78
D5n003sh_E	Blok D5 noordgevel 003 sociale huur	15,50	32,75	32,75	32,75
BEL002_D	Bestaande woningen Europalaan	11,00	32,73	32,73	32,73
C6z011gk_D	Blok C6 zuidgevel 011 goedkope koop	12,50	32,71	32,71	32,71
C6z009gk_C	Blok C6 zuidgevel 009 goedkope koop	9,50	32,71	32,71	32,71
C5w016cmh_	Blok C5 westgevel 016 midden huur	33,50	32,71	32,71	32,71
C5z009bmh_	Blok C5 zuidgevel 009 midden huur	24,50	32,69	32,69	32,69
D5n002sh_E	Blok D5 noordgevel 002 sociale huur	15,50	32,66	32,66	32,66
D5n001sh_E	Blok D5 noordgevel 001 sociale huur	15,50	32,63	32,63	32,63
C5z010bmh_	Blok C5 zuidgevel 010 midden huur	24,50	32,61	32,61	32,61
D6o001zorg	Blok D6 oostgevel 001 zorg	9,50	32,60	32,60	32,60
C4z002bk_A	Blok C4 zuidgevel 002 betaalbare koop	3,00	32,60	32,60	32,60
D3n003vk_C	Blok D3 noordgevel 003 vrije koop	9,50	32,59	32,59	32,59
C6z012gk_D	Blok C6 zuidgevel 012 goedkope koop	12,50	32,56	32,56	32,56
C5z011bmh_	Blok C5 zuidgevel 011 midden huur	24,50	32,55	32,55	32,55
BEL004_C	Bestaande woningen Europalaan	8,00	32,44	32,44	32,44
D3w026vk_D	Blok D3 westgevel 026 vrije koop	12,50	32,43	32,43	32,43
C6z013gk_D	Blok C6 zuidgevel 013 goedkope koop	12,50	32,43	32,43	32,43
BEL001_B	Bestaande woningen Europalaan	5,00	32,37	32,37	32,37
D5n003sh_D	Blok D5 noordgevel 003 sociale huur	12,50	32,34	32,34	32,34
C6z014gk_D	Blok C6 zuidgevel 014 goedkope koop	12,50	32,33	32,33	32,33
D5n005sh_D	Blok D5 noordgevel 005 sociale huur	12,50	32,32	32,32	32,32
D7o010avk_	Blok D7 oostgevel 010 vrije koop	9,50	32,31	32,31	32,31
D3w027vk_D	Blok D3 westgevel 027 vrije koop	12,50	32,28	32,28	32,28
BD011_B	Bestaand Davinci	16,50	32,26	32,26	32,26
C5w016amh_	Blok C5 westgevel 016 midden huur	15,50	32,25	32,25	32,25
D2w018cvk_	Blok D2 westgevel 018 vrije koop	51,50	32,25	32,25	32,25
D5n002sh_D	Blok D5 noordgevel 002 sociale huur	12,50	32,22	32,22	32,22
D6w008zorg	Blok D6 westgevel 008 zorg	6,50	32,17	32,17	32,17
D8z008sh_E	Blok D8 zuidgevel 008 sociale huur	15,50	32,16	32,16	32,16
BEL002_C	Bestaande woningen Europalaan	8,00	32,13	32,13	32,13
D5n003sh_C	Blok D5 noordgevel 003 sociale huur	9,50	32,13	32,13	32,13
BD011_A	Bestaand Davinci	13,50	32,11	32,11	32,11
D5n001sh_D	Blok D5 noordgevel 001 sociale huur	12,50	32,09	32,09	32,09
C5w016cmh_	Blok C5 westgevel 016 midden huur	21,50	32,09	32,09	32,09
BN002_B	Bestaande woningen Noorderkeerkring	6,00	32,08	32,08	32,08
D5n004sh_D	Blok D5 noordgevel 004 sociale huur	12,50	32,06	32,06	32,06
BEL004_E	Bestaande woningen Europalaan	14,00	32,04	32,04	32,04
C5w016bmh_	Blok C5 westgevel 016 midden huur	18,50	32,04	32,04	32,04

Alle getoonde dB-waarden zijn A-gewogen

Rekenresultaten gesorteerd op hoogste waarde
blok A LAmaz

Alcedo
24-10488

Rapport: Resultatentabel
Model: M25a - Euromarkt Alphen aan den Rijn_geluidvanwege nieuwe voorzieningen-max. hoogtes app met stuwven
LAmaz totaalresultaten voor toetspunten
Groep: LAmaz

Naam					
Toetspunt	Omschrijving	Hoogte	Dag	Avond	Nacht
C5w013amh_	Blok C5 westgevel 013 midden huur	9,50	32,03	32,03	32,03
D5n005sh_C	Blok D5 noordgevel 005 sociale huur	9,50	32,01	32,01	32,01
BN005_B	Bestaande woningen Noorderkeerring	6,00	31,99	31,99	31,99
D6w008zorg	Blok D6 westgevel 008 zorg	3,00	31,97	31,97	31,97
D5n002sh_C	Blok D5 noordgevel 002 sociale huur	9,50	31,94	31,94	31,94
C5w013amh_	Blok C5 westgevel 013 midden huur	3,00	31,91	31,91	31,91
D8z008sh_D	Blok D8 zuidgevel 008 sociale huur	12,50	31,83	31,83	31,83
D5n001sh_C	Blok D5 noordgevel 001 sociale huur	9,50	31,80	31,80	31,80
D2w019avk_	Blok D2 westgevel 019 vrije koop	15,50	31,78	31,78	31,78
D7w017avk_	Blok D7 westgevel 017 vrije koop	9,50	31,77	31,77	31,77
D7o008avk_	Blok D7 oostgevel 008 vrije koop	12,50	31,74	31,74	31,74
C5w016cmh_	Blok C5 westgevel 016 midden huur	30,50	31,74	31,74	31,74
D5n004sh_C	Blok D5 noordgevel 004 sociale huur	9,50	31,67	31,67	31,67
D2w018avk_	Blok D2 westgevel 018 vrije koop	15,50	31,66	31,66	31,66
BEL003_B	Bestaande woningen Europalaan	5,00	31,64	31,64	31,64
D2w018cvk_	Blok D2 westgevel 018 vrije koop	48,50	31,63	31,63	31,63
C5w013amh_	Blok C5 westgevel 013 midden huur	6,50	31,58	31,58	31,58
BEL002_B	Bestaande woningen Europalaan	5,00	31,56	31,56	31,56
C5w015cmh_	Blok C5 westgevel 015 midden huur	33,50	31,49	31,49	31,49
BN001_C	Bestaande woningen Noorderkeerring	9,00	31,48	31,48	31,48
D7o008avk_	Blok D7 oostgevel 008 vrije koop	15,50	31,47	31,47	31,47
BEL004_B	Bestaande woningen Europalaan	5,00	31,43	31,43	31,43
D7o007avk_	Blok D7 oostgevel 007 vrije koop	15,50	31,42	31,42	31,42
D2w020avk_	Blok D2 westgevel 020 vrije koop	18,50	31,41	31,41	31,41
D2w020avk_	Blok D2 westgevel 020 vrije koop	15,50	31,36	31,36	31,36
C4w003bk_B	Blok C4 westgevel 003 betaalbare koop	6,50	31,33	31,33	31,33
BN001_B	Bestaande woningen Noorderkeerring	6,00	31,30	31,30	31,30
C5w016cmh_	Blok C5 westgevel 016 midden huur	27,50	31,30	31,30	31,30
C5z009bmh_	Blok C5 zuidgevel 009 midden huur	21,50	31,26	31,26	31,26
BN002_A	Bestaande woningen Noorderkeerring	2,00	31,23	31,23	31,23
D2w019avk_	Blok D2 westgevel 019 vrije koop	12,50	31,21	31,21	31,21
C5w014cmh_	Blok C5 westgevel 014 midden huur	33,50	31,17	31,17	31,17
C5w016cmh_	Blok C5 westgevel 016 midden huur	24,50	31,12	31,12	31,12
C5z010bmh_	Blok C5 zuidgevel 010 midden huur	21,50	31,10	31,10	31,10
C4w003bk_A	Blok C4 westgevel 003 betaalbare koop	3,00	31,06	31,06	31,06
D2w020avk_	Blok D2 westgevel 020 vrije koop	12,50	31,02	31,02	31,02
C5w012amh_	Blok C5 westgevel 012 midden huur	9,50	31,02	31,02	31,02
D2w021avk_	Blok D2 westgevel 021 vrije koop	18,50	31,00	31,00	31,00
BN005_A	Bestaande woningen Noorderkeerring	2,00	30,98	30,98	30,98
C5z011bmh_	Blok C5 zuidgevel 011 midden huur	21,50	30,94	30,94	30,94
C5w012amh_	Blok C5 westgevel 012 midden huur	6,50	30,93	30,93	30,93
D2w018avk_	Blok D2 westgevel 018 vrije koop	12,50	30,91	30,91	30,91
D7o006avk_	Blok D7 oostgevel 006 vrije koop	15,50	30,83	30,83	30,83
D7o006avk_	Blok D7 oostgevel 006 vrije koop	12,50	30,82	30,82	30,82
C5w012amh_	Blok C5 westgevel 012 midden huur	3,00	30,80	30,80	30,80
D2w020bv_	Blok D2 westgevel 020 vrije koop	21,50	30,74	30,74	30,74
D2w022avk_	Blok D2 westgevel 022 vrije koop	18,50	30,72	30,72	30,72
C5z009amh_	Blok C5 zuidgevel 009 midden huur	18,50	30,70	30,70	30,70
D2w020bv_	Blok D2 westgevel 020 vrije koop	24,50	30,69	30,69	30,69
D2w020bv_	Blok D2 westgevel 020 vrije koop	27,50	30,69	30,69	30,69
C5z010amh_	Blok C5 zuidgevel 010 midden huur	18,50	30,52	30,52	30,52
C5z009amh_	Blok C5 zuidgevel 009 midden huur	15,50	30,51	30,51	30,51
BN001_A	Bestaande woningen Noorderkeerring	2,00	30,49	30,49	30,49
D6w008zorg	Blok D6 westgevel 008 zorg	15,50	30,43	30,43	30,43
C5z009amh_	Blok C5 zuidgevel 009 midden huur	12,50	30,42	30,42	30,42
C5w015cmh_	Blok C5 westgevel 015 midden huur	30,50	30,39	30,39	30,39
C5z011amh_	Blok C5 zuidgevel 011 midden huur	18,50	30,34	30,34	30,34
C5z010amh_	Blok C5 zuidgevel 010 midden huur	15,50	30,31	30,31	30,31
D2w019cvk_	Blok D2 westgevel 019 vrije koop	51,50	30,31	30,31	30,31
D7w017avk_	Blok D7 westgevel 017 vrije koop	3,00	30,30	30,30	30,30
D7w017avk_	Blok D7 westgevel 017 vrije koop	6,50	30,30	30,30	30,30
D2w021bv_	Blok D2 westgevel 021 vrije koop	27,50	30,29	30,29	30,29
D2w021bv_	Blok D2 westgevel 021 vrije koop	24,50	30,28	30,28	30,28
D2w021bv_	Blok D2 westgevel 021 vrije koop	21,50	30,27	30,27	30,27
C5z010amh_	Blok C5 zuidgevel 010 midden huur	12,50	30,22	30,22	30,22

Alle getoonde dB-waarden zijn A-gewogen

Rekenresultaten gesorteerd op hoogste waarde
blok A LAmax

Alcedo
24-10488

Rapport: Resultatentabel
Model: M25a - Euromarkt Alphen aan den Rijn_geluidvanwege nieuwe voorzieningen-max. hoogtes app met stuwven
LAmax totaalresultaten voor toetspunten
Groep: LAmax

Naam					
Toetspunt	Omschrijving	Hoogte	Dag	Avond	Nacht
C5w013cmh_	Blok C5 westgevel 013 midden huur	30,50	30,11	30,11	30,11
C5z010amh_	Blok C5 zuidgevel 010 midden huur	9,50	30,07	30,07	30,07
C5w014cmh_	Blok C5 westgevel 014 midden huur	30,50	30,06	30,06	30,06
C4z002bk_E	Blok C4 zuidgevel 002 betaalbare koop	15,50	29,98	29,98	29,98
C5w015cmh_	Blok C5 westgevel 015 midden huur	27,50	29,96	29,96	29,96
D2w022bvk_	Blok D2 westgevel 022 vrije koop	21,50	29,96	29,96	29,96
D2w022bvk_	Blok D2 westgevel 022 vrije koop	24,50	29,96	29,96	29,96
D2w022bvk_	Blok D2 westgevel 022 vrije koop	27,50	29,96	29,96	29,96
C5w015amh_	Blok C5 westgevel 015 midden huur	12,50	29,80	29,80	29,80
C5w015amh_	Blok C5 westgevel 015 midden huur	15,50	29,78	29,78	29,78
C5w015cmh_	Blok C5 westgevel 015 midden huur	24,50	29,76	29,76	29,76
C4z002bk_D	Blok C4 zuidgevel 002 betaalbare koop	12,50	29,75	29,75	29,75
C5w013cmh_	Blok C5 westgevel 013 midden huur	27,50	29,71	29,71	29,71
C5w014cmh_	Blok C5 westgevel 014 midden huur	27,50	29,66	29,66	29,66
C5w015cmh_	Blok C5 westgevel 015 midden huur	21,50	29,64	29,64	29,64
C5w015bmh_	Blok C5 westgevel 015 midden huur	18,50	29,57	29,57	29,57
D2w020cvk_	Blok D2 westgevel 020 vrije koop	39,50	29,55	29,55	29,55
D2w020bvk_	Blok D2 westgevel 020 vrije koop	36,50	29,51	29,51	29,51
D2w020bvk_	Blok D2 westgevel 020 vrije koop	33,50	29,48	29,48	29,48
D2w020bvk_	Blok D2 westgevel 020 vrije koop	30,50	29,46	29,46	29,46
D2w020cvk_	Blok D2 westgevel 020 vrije koop	51,50	29,45	29,45	29,45
C5w013cmh_	Blok C5 westgevel 013 midden huur	24,50	29,43	29,43	29,43
C5w014cmh_	Blok C5 westgevel 014 midden huur	24,50	29,40	29,40	29,40
C5w013cmh_	Blok C5 westgevel 013 midden huur	21,50	29,33	29,33	29,33
D2w019cvk_	Blok D2 westgevel 019 vrije koop	48,50	29,31	29,31	29,31
C5w014amh_	Blok C5 westgevel 014 midden huur	12,50	29,30	29,30	29,30
C5w013amh_	Blok C5 westgevel 013 midden huur	15,50	29,30	29,30	29,30
C5w014cmh_	Blok C5 westgevel 014 midden huur	21,50	29,30	29,30	29,30
C5w014amh_	Blok C5 westgevel 014 midden huur	15,50	29,27	29,27	29,27
C5w013bmh_	Blok C5 westgevel 013 midden huur	18,50	29,26	29,26	29,26
C5w013amh_	Blok C5 westgevel 013 midden huur	12,50	29,25	29,25	29,25
C5w014bmh_	Blok C5 westgevel 014 midden huur	18,50	29,23	29,23	29,23
C5w013cmh_	Blok C5 westgevel 013 midden huur	33,50	29,23	29,23	29,23
D2c021cvk_	Blok D2 westgevel 021 vrije koop	51,50	29,06	29,06	29,06
D2c021cvk_	Blok D2 westgevel 021 vrije koop	39,50	29,03	29,03	29,03
D2w021bvk_	Blok D2 westgevel 021 vrije koop	36,50	28,99	28,99	28,99
D2w021bvk_	Blok D2 westgevel 021 vrije koop	33,50	28,97	28,97	28,97
D2w021bvk_	Blok D2 westgevel 021 vrije koop	30,50	28,95	28,95	28,95
C5w012cmh_	Blok C5 westgevel 012 midden huur	33,50	28,86	28,86	28,86
D2w022cvk_	Blok D2 westgevel 022 vrije koop	51,50	28,78	28,78	28,78
C5w012cmh_	Blok C5 westgevel 012 midden huur	30,50	28,64	28,64	28,64
C5w012cmh_	Blok C5 westgevel 012 midden huur	27,50	28,60	28,60	28,60
D2w022bvk_	Blok D2 westgevel 022 vrije koop	36,50	28,55	28,55	28,55
D2w022bvk_	Blok D2 westgevel 022 vrije koop	33,50	28,52	28,52	28,52
D2w022bvk_	Blok D2 westgevel 022 vrije koop	30,50	28,50	28,50	28,50
D2w022cvk_	Blok D2 westgevel 022 vrije koop	39,50	28,49	28,49	28,49
C5w012amh_	Blok C5 westgevel 012 midden huur	12,50	28,42	28,42	28,42
C5w012amh_	Blok C5 westgevel 012 midden huur	15,50	28,41	28,41	28,41
C5w012bmh_	Blok C5 westgevel 012 midden huur	18,50	28,39	28,39	28,39
C5w012cmh_	Blok C5 westgevel 012 midden huur	21,50	28,39	28,39	28,39
C5w012cmh_	Blok C5 westgevel 012 midden huur	24,50	28,39	28,39	28,39
D2w020cvk_	Blok D2 westgevel 020 vrije koop	48,50	28,25	28,25	28,25
C4w003bk_C	Blok C4 westgevel 003 betaalbare koop	9,50	28,22	28,22	28,22
C4w003bk_D	Blok C4 westgevel 003 betaalbare koop	12,50	28,22	28,22	28,22
C4w003bk_E	Blok C4 westgevel 003 betaalbare koop	15,50	28,21	28,21	28,21
BN001_D	Bestaande woningen Noorderkeerring	12,00	28,15	28,15	28,15
D6w009zorg	Blok D6 westgevel 009 zorg	9,50	27,91	27,91	27,91
D2w020cvk_	Blok D2 westgevel 020 vrije koop	45,50	27,88	27,88	27,88
D2w020cvk_	Blok D2 westgevel 020 vrije koop	42,50	27,85	27,85	27,85
D7w016avk_	Blok D7 westgevel 016 vrije koop	9,50	27,77	27,77	27,77
D2c021cvk_	Blok D2 westgevel 021 vrije koop	48,50	27,68	27,68	27,68
D6w009zorg	Blok D6 westgevel 009 zorg	6,50	27,47	27,47	27,47
D7w015avk_	Blok D7 westgevel 015 vrije koop	9,50	27,43	27,43	27,43
D2w022cvk_	Blok D2 westgevel 022 vrije koop	48,50	27,38	27,38	27,38
D2c021cvk_	Blok D2 westgevel 021 vrije koop	45,50	27,32	27,32	27,32

Alle getoonde dB-waarden zijn A-gewogen

Rekenresultaten gesorteerd op hoogste waarde
blok A LAmax

Alcedo
24-10488

Rapport: Resultatentabel
Model: M25a - Euromarkt Alphen aan den Rijn_geluidvanwege nieuwe voorzieningen-max. hoogtes app met stuwven
LAmax totaalresultaten voor toetspunten
Groep: LAmax

Naam					
Toetspunt	Omschrijving	Hoogte	Dag	Avond	Nacht
D2c021cvk_	Blok D2 westgevel 021 vrije koop	42,50	27,27	27,27	27,27
D6w009zorg	Blok D6 westgevel 009 zorg	3,00	27,12	27,12	27,12
D2w022cvk_	Blok D2 westgevel 022 vrije koop	45,50	27,00	27,00	27,00
D2w022cvk_	Blok D2 westgevel 022 vrije koop	42,50	26,95	26,95	26,95
D7w016avk_	Blok D7 westgevel 016 vrije koop	6,50	26,39	26,39	26,39
D7w016avk_	Blok D7 westgevel 016 vrije koop	3,00	26,18	26,18	26,18
D7w015avk_	Blok D7 westgevel 015 vrije koop	6,50	25,91	25,91	25,91
D7w017avk_	Blok D7 westgevel 017 vrije koop	12,50	25,80	25,80	25,80
D7w019avk_	Blok D7 westgevel 019 vrije koop	15,50	25,57	25,57	25,57
D7w019cvk_	Blok D7 westgevel 019 vrije koop	33,50	25,35	25,35	25,35
D7w015avk_	Blok D7 westgevel 015 vrije koop	3,00	25,33	25,33	25,33
D7w018avk_	Blok D7 westgevel 018 vrije koop	12,50	25,00	25,00	25,00
D7w017avk_	Blok D7 westgevel 017 vrije koop	15,50	24,76	24,76	24,76
D7w019avk_	Blok D7 westgevel 019 vrije koop	12,50	24,41	24,41	24,41
D7w019cvk_	Blok D7 westgevel 019 vrije koop	30,50	24,33	24,33	24,33
D7w017cvk_	Blok D7 westgevel 017 vrije koop	21,50	24,07	24,07	24,07
D7w017bvk_	Blok D7 westgevel 017 vrije koop	18,50	24,01	24,01	24,01
D7w019cvk_	Blok D7 westgevel 019 vrije koop	27,50	23,96	23,96	23,96
D7w019cvk_	Blok D7 westgevel 019 vrije koop	24,50	23,77	23,77	23,77
D7w019cvk_	Blok D7 westgevel 019 vrije koop	21,50	23,65	23,65	23,65
D7w019bvk_	Blok D7 westgevel 019 vrije koop	18,50	23,58	23,58	23,58
D7w015cvk_	Blok D7 westgevel 015 vrije koop	33,50	23,57	23,57	23,57
D7w018avk_	Blok D7 westgevel 018 vrije koop	15,50	23,48	23,48	23,48
D7w018cvk_	Blok D7 westgevel 018 vrije koop	33,50	23,23	23,23	23,23
D7w017cvk_	Blok D7 westgevel 017 vrije koop	24,50	22,68	22,68	22,68
D7w017cvk_	Blok D7 westgevel 017 vrije koop	27,50	22,54	22,54	22,54
D7w018cvk_	Blok D7 westgevel 018 vrije koop	21,50	22,25	22,25	22,25
D7w018bvk_	Blok D7 westgevel 018 vrije koop	18,50	22,21	22,21	22,21
D7w017cvk_	Blok D7 westgevel 017 vrije koop	33,50	22,03	22,03	22,03
D7w016cvk_	Blok D7 westgevel 016 vrije koop	33,50	21,98	21,98	21,98
D7w018cvk_	Blok D7 westgevel 018 vrije koop	30,50	21,92	21,92	21,92
D7w018cvk_	Blok D7 westgevel 018 vrije koop	24,50	21,74	21,74	21,74
D7w018cvk_	Blok D7 westgevel 018 vrije koop	27,50	21,43	21,43	21,43
D7w017cvk_	Blok D7 westgevel 017 vrije koop	30,50	20,60	20,60	20,60
D7n004avk_	Blok D7 noordgevel 004 vrije koop	6,50	--	--	--
D7n005avk_	Blok D7 noordgevel 005 vrije koop	6,50	--	--	--
BE001_A	Bestaand Euromarkt	6,60	--	--	--
BE001_B	Bestaand Euromarkt	9,60	--	--	--
BE003_A	Bestaand Euromarkt	6,60	--	--	--
BE003_B	Bestaand Euromarkt	9,60	--	--	--

Alle getoonde dB-waarden zijn A-gewogen

Rekenresultaten gesorteerd op hoogste waarde
blok A LAr,LT deelbijdrage

Alcedo
24-10488

Rapport: Resultatentabel
Model: M25a - Euromarkt Alphen aan den Rijn_geluidvanwege nieuwe voorzieningen-max. hoogtes app met stuwven
LArq bij Bron voor toetspunt: A5w004vk_B - Blok A5 westgevel 004 vrije koop
Groep: LAr,LT
Groepsreductie: Nee

Naam Bron	Omschrijving	Hoogte	Dag	Avond	Nacht	Etmaal
A5w004vk_B	Blok A5 westgevel 004 vrije koop	6,50	57,57	57,62	57,55	67,55
PA01s	stuwvent Parkeergarage A open delen laag 0	0,00	57,54	57,54	57,54	67,54
PA01	Parkeergarage A open delen laag 0	0,00	36,02	39,82	30,82	44,82
PA83s	stuwvent Parkeergar A open delen oost laag 8	15,00	12,50	12,50	12,50	22,50
PA21	Parkeergarage A open delen zuid laag 2	6,00	7,34	11,14	2,14	16,14
PA42	Parkeergarage A open delen zuid laag 4	9,00	6,23	10,03	1,03	15,03
PA31	Parkeergarage A open delen zuid laag 3	7,50	4,38	8,18	-0,82	13,18
PA62	Parkeergarage A open delen zuid laag 6	12,00	4,34	8,14	-0,86	13,14
PA21s	stuwvent Parkeergar A open delen zuid laag 2	6,00	-1,72	-1,72	-1,72	8,28
PA41	Parkeergarage A open delen noord laag 4	9,00	3,04	6,84	-2,16	11,84
PA51	Parkeergarage A open delen zuid laag 5	10,50	2,75	6,65	-2,45	11,65
PA33	Parkeergarage A open delen noord laag 3	7,50	2,34	6,14	-2,86	11,14
PA61	Parkeergarage A open delen noord laag 6	12,00	0,96	4,76	-4,24	9,76
PA53	Parkeergarage A open delen noord laag 5	10,50	0,71	4,61	-4,49	9,61
PA72s	stuwvent Parkeergar A open delen oost laag 7	13,50	-5,04	-5,04	-5,04	4,96
PA71	Parkeergarage A open delen zuid laag 7	13,50	0,22	3,92	-5,18	8,92
PA52s	stuwvent Parkeergar A open delen oost laag 5	10,50	-5,26	-5,26	-5,26	4,74
PA82	Parkeergarage A open delen zuid laag 8	15,00	-0,11	3,69	-5,31	8,69
PA73	Parkeergarage A open delen noord laag 7	13,50	-0,97	2,73	-6,37	7,73
PA42s	stuwvent Parkeergar A open delen zuid laag 4	9,00	-6,53	-6,53	-6,53	3,47
PA62s	stuwvent Parkeergar A open delen zuid laag 6	12,00	-6,59	-6,59	-6,59	3,41
PA82s	stuwvent Parkeergar A open delen zuid laag 8	15,00	-6,61	-6,61	-6,61	3,39
PA41s	stuwvent Parkeergar A open delen noord laag 4	9,00	-8,57	-8,57	-8,57	1,43
PA81	Parkeergarage A open delen noord laag 8	15,00	-3,37	0,43	-8,57	5,43
PA81s	stuwvent Parkeergar A open delen noord laag 8	15,00	-8,60	-8,60	-8,60	1,40
PA61s	stuwvent Parkeergar A open delen noord laag 6	12,00	-8,69	-8,69	-8,69	1,31
PA31s	stuwvent Parkeergar A open delen zuid laag 3	7,50	-8,96	-8,96	-8,96	1,04
PA71s	stuwvent Parkeergar A open delen zuid laag 7	13,50	-9,01	-9,01	-9,01	0,99
PA51s	stuwvent Parkeergar A open delen zuid laag 5	10,50	-9,05	-9,05	-9,05	0,95
PA73s	stuwvent Parkeergar A open delen noord laag 7	13,50	-9,87	-9,87	-9,87	0,13
PA53s	stuwvent Parkeergar A open delen noord laag 5	10,50	-10,12	-10,12	-10,12	-0,12
PA32s	stuwvent Parkeergar A open delen oost laag 3	7,50	-8,67	-4,87	-13,87	0,13
PA33s	stuwvent Parkeergar A open delen noord laag 3	7,50	-13,83	-10,03	-19,03	-5,03
PA83	Parkeergarage A open delen oost laag 8	15,00	-15,34	-11,54	-20,54	-6,54
PA32	Parkeergarage A open delen oost laag 3	7,50	-25,21	-21,41	-30,51	-16,41
PA52	Parkeergarage A open delen oost laag 5	10,50	-26,81	-22,91	-32,01	-17,91
PA72	Parkeergarage A open delen oost laag 7	13,50	-28,96	-25,26	-34,36	-20,26

Alle getoonde dB-waarden zijn A-gewogen

Rekenresultaten gesorteerd op hoogste waarde
blok C LAr,LT deelbijdrage

Alcedo
24-10488

Rapport: Resultatentabel
Model: M25a - Euromarkt Alphen aan den Rijn_geluidvanwege nieuwe voorzieningen-max. hoogtes app met stuwven
LAeq bij Bron voor toetspunt: C3o002mh_A - Blok C3 oostgevel 002 midden huur
Groep: LAr,LT
Groepsreductie: Nee

Naam Bron	Omschrijving	Hoogte	Dag	Avond	Nacht	Etmaal
C3o002mh_A	Blok C3 oostgevel 002 midden huur	3,00	55,85	59,65	50,66	64,65
PC02	Parkeergarage C open delen laag 0	0,00	55,85	59,65	50,65	64,65
PC02S	stuwvent Parkeergarage C open delen laag 0	0,00	24,90	24,90	24,90	34,90
PC01	Parkeergarage C open delen laag 0	1,50	14,71	18,51	9,51	23,51
PC03	Parkeergarage C open delen laag 2	4,50	13,25	17,05	8,05	22,05
PC03s	stuwvent Parkeergar C open delen laag 2	4,50	0,99	0,99	0,99	10,99
PC04s	stuwvent Parkeergar C open delen laag 3	6,00	0,24	0,24	0,24	10,24
PC01s	stuwvent Parkeergar C open delen laag 0	1,50	0,01	0,01	0,01	10,01
PC04	Parkeergarage C open delen laag 3	6,00	3,06	6,86	-2,04	11,86

Rekenresultaten gesorteerd op hoogste waarde
blok C LAr,LT

Alcedo
24-10488

Rapport: Resultatentabel
Model: M25a - Euromarkt Alphen aan den Rijn_geluidvanwege nieuwe voorzieningen-max. hoogtes app met stuwven
LAEq totaalresultaten voor toetspunten
Groep: LAr,LT
Groepsreductie: Nee

Naam Toetspunt	Omschrijving	Hoogte	Dag	Avond	Nacht	Etmaal
C3o002mh_A	Blok C3 oostgevel 002 midden huur	3,00	55,85	59,65	50,66	64,65
C3o003mh_A	Blok C3 oostgevel 003 midden huur	3,00	48,71	52,51	43,52	57,51
C3o002mh_B	Blok C3 oostgevel 002 midden huur	6,50	46,87	50,67	41,68	55,67
C3o003mh_B	Blok C3 oostgevel 003 midden huur	6,50	45,06	48,85	39,87	53,85
C3o001mh_A	Blok C3 oostgevel 001 midden huur	3,00	44,17	47,97	38,98	52,97
C3o002mh_C	Blok C3 oostgevel 002 midden huur	9,50	42,73	46,52	37,54	51,52
C3o001mh_B	Blok C3 oostgevel 001 midden huur	6,50	42,53	46,32	37,34	51,32
C3o003mh_C	Blok C3 oostgevel 003 midden huur	9,50	41,98	45,78	36,79	50,78
C4z002bk_A	Blok C4 zuidgevel 002 betaalbare koop	3,00	40,74	44,38	36,11	49,38
C4z002bk_B	Blok C4 zuidgevel 002 betaalbare koop	6,50	40,54	44,18	35,93	49,18
C4z002bk_C	Blok C4 zuidgevel 002 betaalbare koop	9,50	40,09	43,73	35,49	48,73
C3o001mh_C	Blok C3 oostgevel 001 midden huur	9,50	40,58	44,38	35,39	49,38
C3z004mh_A	Blok C3 zuidgevel 004 midden huur	3,00	39,81	43,45	35,20	48,45
C3z004mh_B	Blok C3 zuidgevel 004 midden huur	6,50	39,80	43,43	35,20	48,43
C3z004mh_C	Blok C3 zuidgevel 004 midden huur	9,50	39,51	43,14	34,92	48,14
C4z002bk_D	Blok C4 zuidgevel 002 betaalbare koop	12,50	39,51	43,14	34,91	48,14
C3o002mh_D	Blok C3 oostgevel 002 midden huur	12,50	39,86	43,66	34,67	48,66
C3z004mh_D	Blok C3 zuidgevel 004 midden huur	12,50	39,10	42,73	34,52	47,73
C3o003mh_D	Blok C3 oostgevel 003 midden huur	12,50	39,49	43,29	34,31	48,29
C4z002bk_E	Blok C4 zuidgevel 002 betaalbare koop	15,50	38,86	42,49	34,27	47,49
C3z004mh_E	Blok C3 zuidgevel 004 midden huur	15,50	38,65	42,28	34,07	47,28
C2o010abk_	Blok C2 oostgevel 010 betaalbare koop	3,00	39,13	42,92	33,94	47,92
C3o001mh_D	Blok C3 oostgevel 001 midden huur	12,50	38,60	42,40	33,42	47,40
C2o010abk_	Blok C2 oostgevel 010 betaalbare koop	6,50	38,57	42,37	33,38	47,37
C3o002mh_E	Blok C3 oostgevel 002 midden huur	15,50	37,79	41,59	32,61	46,59
C2o010abk_	Blok C2 oostgevel 010 betaalbare koop	9,50	37,79	41,58	32,60	46,58
C5o008amh_	Blok C5 oostgevel 008 midden huur	9,50	35,43	38,41	32,51	43,41
C3o003mh_E	Blok C3 oostgevel 003 midden huur	15,50	37,62	41,41	32,44	46,41
C3o001mh_E	Blok C3 oostgevel 001 midden huur	15,50	36,99	40,79	31,81	45,79
C2o010abk_	Blok C2 oostgevel 010 betaalbare koop	12,50	36,58	40,37	31,39	45,37
C5o008amh_	Blok C5 oostgevel 008 midden huur	12,50	34,24	37,39	30,95	42,39
C2z015abk_	Blok C2 zuidgevel 015 betaalbare koop	12,50	34,39	37,69	30,77	42,69
C2o009abk_	Blok C2 oostgevel 009 betaalbare koop	6,50	35,91	39,70	30,72	44,70
C5o008amh_	Blok C5 oostgevel 008 midden huur	18,50	34,12	37,35	30,65	42,35
C2o009abk_	Blok C2 oostgevel 009 betaalbare koop	9,50	35,60	39,40	30,41	44,40
C2o010abk_	Blok C2 oostgevel 010 betaalbare koop	15,50	35,54	39,34	30,36	44,34
C2z015abk_	Blok C2 zuidgevel 015 betaalbare koop	15,50	34,11	37,47	30,33	42,47
C3w005mh_C	Blok C3 westgevel 005 midden huur	9,50	34,65	38,21	30,28	43,21
C3w005mh_D	Blok C3 westgevel 005 midden huur	12,50	34,52	38,08	30,17	43,08
C2z015abk_	Blok C2 zuidgevel 015 betaalbare koop	9,50	33,86	37,21	30,11	42,21
C5o008amh_	Blok C5 oostgevel 008 midden huur	15,50	33,62	36,88	30,10	41,88
Bw030aYTC_	Blok B westgevel 030 YTC	3,00	34,90	38,62	30,01	43,62
Bw030bYTC_	Blok B westgevel 030 YTC	9,50	34,87	38,58	30,00	43,58
C3w005mh_E	Blok C3 westgevel 005 midden huur	15,50	34,34	37,89	30,00	42,89
C2z015abk_	Blok C2 zuidgevel 015 betaalbare koop	18,50	33,75	37,14	29,88	42,14
Bw030bYTC_	Blok B westgevel 030 YTC	12,50	34,68	38,39	29,83	43,39
C2z014abk_	Blok C2 zuidgevel 014 betaalbare koop	12,50	33,56	36,95	29,70	41,95
Bw030bYTC_	Blok B westgevel 030 YTC	6,50	34,51	38,21	29,67	43,21
C2z014abk_	Blok C2 zuidgevel 014 betaalbare koop	15,50	33,57	36,99	29,63	41,99
Bw030bYTC_	Blok B westgevel 030 YTC	15,50	34,46	38,17	29,62	43,17
C2o009abk_	Blok C2 oostgevel 009 betaalbare koop	12,50	34,70	38,50	29,51	43,50
C2z014abk_	Blok C2 zuidgevel 014 betaalbare koop	18,50	33,35	36,79	29,37	41,79
C2z015bbk_	Blok C2 zuidgevel 015 betaalbare koop	21,50	33,32	36,75	29,34	41,75
C4o001bk_E	Blok C4 oostgevel 001 betaalbare koop	15,50	33,53	37,08	29,21	42,08
Bw032aYTC_	Blok B westgevel 032 YTC	3,00	34,13	37,88	29,12	42,88
Bw029aYTC_	Blok B westgevel 029 YTC	3,00	34,01	37,73	29,11	42,73
C3w006mh_D	Blok C3 westgevel 006 midden huur	12,50	33,38	36,91	29,11	41,91
C4o001bk_D	Blok C4 oostgevel 001 betaalbare koop	12,50	33,35	36,89	29,08	41,89
C2w016abk_	Blok C2 westgevel 016 betaalbare koop	18,50	32,98	36,40	29,05	41,40
C2z013abk_	Blok C2 zuidgevel 013 betaalbare koop	15,50	33,07	36,52	29,04	41,52
Bw029bYTC_	Blok B westgevel 029 YTC	9,50	33,90	37,61	29,02	42,61
C2z013abk_	Blok C2 zuidgevel 013 betaalbare koop	12,50	32,98	36,42	28,99	41,42
Bw031aYTC_	Blok B westgevel 031 YTC	3,00	33,99	37,74	28,97	42,74
C3w006mh_E	Blok C3 westgevel 006 midden huur	15,50	33,22	36,75	28,96	41,75
C3w006mh_C	Blok C3 westgevel 006 midden huur	9,50	33,15	36,67	28,94	41,67

Alle getoonde dB-waarden zijn A-gewogen

Rekenresultaten gesorteerd op hoogste waarde
blok C LAr,LT

Alcedo
24-10488

Rapport: Resultatentabel
Model: M25a - Euromarkt Alphen aan den Rijn_geluidvanwege nieuwe voorzieningen-max. hoogtes app met stuwven
LAEq totaalresultaten voor toetspunten
Groep: LAr,LT
Groepsreductie: Nee

Naam	Omschrijving	Hoogte	Dag	Avond	Nacht	Etmaal
C2z015bbk_	Blok C2 zuidgevel 015 betaalbare koop	24,50	33,04	36,52	28,94	41,52
C2z014abk_	Blok C2 zuidgevel 014 betaalbare koop	9,50	32,97	36,42	28,93	41,42
C2z013abk_	Blok C2 zuidgevel 013 betaalbare koop	18,50	32,94	36,40	28,89	41,40
C2o009abk_	Blok C2 oostgevel 009 betaalbare koop	15,50	34,05	37,85	28,87	42,85
Bw029bYTC_	Blok B westgevel 029 YTC	12,50	33,73	37,44	28,86	42,44
C2o008abk_	Blok C2 oostgevel 008 betaalbare koop	3,00	34,05	37,84	28,86	42,84
C2z014bbk_	Blok C2 zuidgevel 014 betaalbare koop	21,50	32,92	36,40	28,83	41,40
C2o008abk_	Blok C2 oostgevel 008 betaalbare koop	6,50	33,92	37,72	28,74	42,72
Bw032bYTC_	Blok B westgevel 032 YTC	9,50	33,69	37,43	28,72	42,43
C2o008abk_	Blok C2 oostgevel 008 betaalbare koop	9,50	33,88	37,68	28,69	42,68
C5o008bhm_	Blok C5 oostgevel 008 midden huur	21,50	32,55	35,93	28,69	40,93
Bw033aYTC_	Blok B westgevel 033 YTC	3,00	33,70	37,46	28,67	42,46
Bw029bYTC_	Blok B westgevel 029 YTC	6,50	33,52	37,22	28,66	42,22
Bw029bYTC_	Blok B westgevel 029 YTC	15,50	33,52	37,23	28,66	42,23
Bw031bYTC_	Blok B westgevel 031 YTC	9,50	33,62	37,37	28,63	42,37
Bw028bYTC_	Blok B westgevel 028 YTC	9,50	33,42	37,13	28,59	42,13
Bw028aYTC_	Blok B westgevel 028 YTC	3,00	33,41	37,12	28,55	42,12
C2z014bbk_	Blok C2 zuidgevel 014 betaalbare koop	24,50	32,73	36,24	28,52	41,24
C2z015bbk_	Blok C2 zuidgevel 015 betaalbare koop	27,50	32,67	36,16	28,51	41,16
Bw028bYTC_	Blok B westgevel 028 YTC	12,50	33,29	36,99	28,47	41,99
Bw032bYTC_	Blok B westgevel 032 YTC	12,50	33,42	37,16	28,46	42,16
Bw032bYTC_	Blok B westgevel 032 YTC	6,50	33,39	37,13	28,43	42,13
C2z012abk_	Blok C2 zuidgevel 012 betaalbare koop	15,50	32,43	35,88	28,42	40,88
Bw031bYTC_	Blok B westgevel 031 YTC	12,50	33,36	37,11	28,38	42,11
Bw028bYTC_	Blok B westgevel 028 YTC	15,50	33,16	36,85	28,35	41,85
Bw031bYTC_	Blok B westgevel 031 YTC	6,50	33,31	37,06	28,34	42,06
C5z009amh_	Blok C5 zuidgevel 009 midden huur	12,50	32,86	36,48	28,32	41,48
C2z012abk_	Blok C2 zuidgevel 012 betaalbare koop	12,50	32,28	35,71	28,30	40,71
C2z013abk_	Blok C2 zuidgevel 013 betaalbare koop	9,50	32,42	35,91	28,27	40,91
C5z009amh_	Blok C5 zuidgevel 009 midden huur	15,50	32,79	36,40	28,25	41,40
C2013bbk_A	Blok C2 zuidgevel 013 betaalbare koop	21,50	32,49	36,01	28,24	41,01
Bw028bYTC_	Blok B westgevel 028 YTC	6,50	33,01	36,71	28,21	41,71
C3w007mh_D	Blok C3 westgevel 007 midden huur	12,50	32,37	35,86	28,21	40,86
C2z014bbk_	Blok C2 zuidgevel 014 betaalbare koop	27,50	32,43	35,94	28,20	40,94
C3w007mh_E	Blok C3 westgevel 007 midden huur	15,50	32,36	35,87	28,18	40,87
C2w016bbk_	Blok C2 westgevel 016 betaalbare koop	21,50	32,21	35,66	28,17	40,66
Bw032bYTC_	Blok B westgevel 032 YTC	15,50	33,11	36,84	28,16	41,84
C5z009amh_	Blok C5 zuidgevel 009 midden huur	18,50	32,63	36,24	28,11	41,24
Bw031bYTC_	Blok B westgevel 031 YTC	15,50	33,06	36,80	28,10	41,80
C5o008bhm_	Blok C5 oostgevel 008 midden huur	24,50	32,02	35,43	28,09	40,43
C2013bbk_B	Blok C2 zuidgevel 013 betaalbare koop	24,50	32,35	35,89	28,07	40,89
Bw033bYTC_	Blok B westgevel 033 YTC	9,50	33,04	36,79	28,04	41,79
Bw030dYTC_	Blok B westgevel 030 YTC	21,50	32,83	36,53	27,99	41,53
C2w016abk_	Blok C2 westgevel 016 betaalbare koop	15,50	32,00	35,46	27,97	40,46
C5z009amh_	Blok C5 zuidgevel 009 midden huur	9,50	32,42	36,02	27,92	41,02
C3w007mh_C	Blok C3 westgevel 007 midden huur	9,50	31,99	35,46	27,89	40,46
C2o008abk_	Blok C2 oostgevel 008 betaalbare koop	12,50	33,07	36,87	27,88	41,87
C2w016bbk_	Blok C2 westgevel 016 betaalbare koop	24,50	31,86	35,31	27,86	40,31
C5z010amh_	Blok C5 zuidgevel 010 midden huur	15,50	32,36	35,97	27,84	40,97
Bw034aYTC_	Blok B westgevel 034 YTC	3,00	32,90	36,66	27,83	41,66
C2w016abk_	Blok C2 westgevel 016 betaalbare koop	12,50	31,83	35,28	27,83	40,28
C2013bbk_C	Blok C2 zuidgevel 013 betaalbare koop	27,50	32,13	35,68	27,83	40,68
Bw033bYTC_	Blok B westgevel 033 YTC	12,50	32,77	36,51	27,78	41,51
Bw029dYTC_	Blok B westgevel 029 YTC	21,50	32,60	36,30	27,78	41,30
Bw030dYTC_	Blok B westgevel 030 YTC	24,50	32,56	36,26	27,77	41,26
Bw033bYTC_	Blok B westgevel 033 YTC	6,50	32,73	36,48	27,74	41,48
C5z010amh_	Blok C5 zuidgevel 010 midden huur	18,50	32,25	35,86	27,74	40,86
C2z012abk_	Blok C2 zuidgevel 012 betaalbare koop	18,50	31,92	35,43	27,74	40,43
C5z009bhm_	Blok C5 zuidgevel 009 midden huur	21,50	32,21	35,83	27,65	40,83
C5o008bhm_	Blok C5 oostgevel 008 midden huur	27,50	31,62	35,06	27,64	40,06
C2z012bbk_	Blok C2 zuidgevel 012 betaalbare koop	21,50	31,97	35,52	27,64	40,52
Bw029dYTC_	Blok B westgevel 029 YTC	24,50	32,36	36,05	27,57	41,05
C2w016bbk_	Blok C2 westgevel 016 betaalbare koop	27,50	31,59	35,03	27,57	40,03
Bw031dYTC_	Blok B westgevel 031 YTC	21,50	32,43	36,14	27,56	41,14
C2z012abk_	Blok C2 zuidgevel 012 betaalbare koop	9,50	31,68	35,16	27,54	40,16

Alle getoonde dB-waarden zijn A-gewogen

Rekenresultaten gesorteerd op hoogste waarde
blok C LAr,LT

Alcedo
24-10488

Rapport: Resultatentabel
Model: M25a - Euromarkt Alphen aan den Rijn_geluidvanwege nieuwe voorzieningen-max. hoogtes app met stuwven
LAeq totaalresultaten voor toetspunten
Groep: LAr,LT
Groepsreductie: Nee

Naam Toetspunt	Omschrijving	Hoogte	Dag	Avond	Nacht	Etmaal
Bw028dYTC_	Blok B westgevel 028 YTC	21,50	32,30	35,99	27,53	40,99
C2z012bbk_	Blok C2 zuidgevel 012 betaalbare koop	24,50	31,88	35,44	27,53	40,44
C5z010amh_	Blok C5 zuidgevel 010 midden huur	12,50	31,99	35,60	27,48	40,60
Bw033bYTC_	Blok B westgevel 033 YTC	15,50	32,45	36,19	27,47	41,19
C2o008abk_	Blok C2 oostgevel 008 betaalbare koop	15,50	32,66	36,46	27,47	41,46
C5o007amh_	Blok C5 oostgevel 007 midden huur	18,50	31,56	35,05	27,40	40,05
C2z012bbk_	Blok C2 zuidgevel 012 betaalbare koop	27,50	31,75	35,31	27,37	40,31
C2o007abk_	Blok C2 oostgevel 007 betaalbare koop	9,50	32,54	36,34	27,35	41,34
Bw028dYTC_	Blok B westgevel 028 YTC	24,50	32,07	35,76	27,31	40,76
C5z009bmh_	Blok C5 zuidgevel 009 midden huur	24,50	31,86	35,48	27,31	40,48
Bw032dYTC_	Blok B westgevel 032 YTC	21,50	32,15	35,87	27,24	40,87
C2o007abk_	Blok C2 oostgevel 007 betaalbare koop	3,00	32,41	36,21	27,22	41,21
C5o008bmh_	Blok C5 oostgevel 008 midden huur	30,50	31,22	34,67	27,17	39,67
C2w016abk_	Blok C2 westgevel 016 betaalbare koop	9,50	31,29	34,77	27,15	39,77
C2o007abk_	Blok C2 oostgevel 007 betaalbare koop	6,50	32,34	36,14	27,15	41,14
Bw034cYTC_	Blok B westgevel 034 YTC	9,50	32,18	35,94	27,14	40,94
Bw032dYTC_	Blok B westgevel 032 YTC	24,50	31,91	35,62	27,05	40,62
C5z010bmh_	Blok C5 zuidgevel 010 midden huur	21,50	31,64	35,27	27,05	40,27
C2z011bbk_	Blok C2 zuidgevel 011 betaalbare koop	27,50	31,50	35,09	27,05	40,09
Bw031dYTC_	Blok B westgevel 031 YTC	24,50	31,88	35,58	27,02	40,58
C5z009bmh_	Blok C5 zuidgevel 009 midden huur	27,50	31,53	35,15	26,99	40,15
Bw034cYTC_	Blok B westgevel 034 YTC	12,50	31,92	35,68	26,88	40,68
Bw034cYTC_	Blok B westgevel 034 YTC	6,50	31,88	35,63	26,84	40,63
C2z011bbk_	Blok C2 zuidgevel 011 betaalbare koop	24,50	31,24	34,82	26,84	39,82
C5o007amh_	Blok C5 oostgevel 007 midden huur	15,50	31,08	34,61	26,82	39,61
Bw033dYTC_	Blok B westgevel 033 YTC	21,50	31,75	35,48	26,82	40,48
Bw033dYTC_	Blok B westgevel 033 YTC	24,50	31,67	35,38	26,80	40,38
C5o008bmh_	Blok C5 oostgevel 008 midden huur	33,50	30,88	34,35	26,78	39,35
C5z010bmh_	Blok C5 zuidgevel 010 midden huur	24,50	31,36	34,99	26,78	39,99
C5o007bmh_	Blok C5 oostgevel 007 midden huur	21,50	30,99	34,52	26,74	39,52
C5z009bmh_	Blok C5 zuidgevel 009 midden huur	30,50	31,24	34,86	26,70	39,86
C5o007amh_	Blok C5 oostgevel 007 midden huur	12,50	30,90	34,42	26,66	39,42
C2w017abk_	Blok C2 westgevel 017 betaalbare koop	18,50	30,87	34,40	26,60	39,40
Bw034cYTC_	Blok B westgevel 034 YTC	15,50	31,62	35,37	26,59	40,37
C5z010bmh_	Blok C5 zuidgevel 010 midden huur	27,50	31,10	34,73	26,53	39,73
C6z012gk_E	Blok C6 zuidgevel 012 goedkope koop	15,50	30,89	34,46	26,50	39,46
C2o007abk_	Blok C2 oostgevel 007 betaalbare koop	12,50	31,69	35,48	26,50	40,48
C6z009gk_E	Blok C6 zuidgevel 009 goedkope koop	15,50	30,79	34,36	26,40	39,36
C6z011gk_E	Blok C6 zuidgevel 011 goedkope koop	15,50	30,71	34,28	26,32	39,28
C6z010gk_E	Blok C6 zuidgevel 010 goedkope koop	15,50	30,70	34,27	26,32	39,27
C5o007amh_	Blok C5 oostgevel 007 midden huur	9,50	30,58	34,11	26,31	39,11
BEL002_C	Bestaande woningen Europalaan	8,00	30,86	34,48	26,30	39,48
BEL002_D	Bestaande woningen Europalaan	11,00	30,85	34,47	26,30	39,47
C5z010bmh_	Blok C5 zuidgevel 010 midden huur	30,50	30,86	34,48	26,29	39,48
C5o007bmh_	Blok C5 oostgevel 007 midden huur	24,50	30,57	34,11	26,27	39,11
BEL002_E	Bestaande woningen Europalaan	14,00	30,82	34,44	26,26	39,44
C5o006amh_	Blok C5 oostgevel 006 midden huur	18,50	30,58	34,12	26,26	39,12
C2o006abk_	Blok C2 oostgevel 006 betaalbare koop	9,50	31,45	35,25	26,26	40,25
C6z012gk_D	Blok C6 zuidgevel 012 goedkope koop	12,50	30,64	34,21	26,23	39,21
C2o007abk_	Blok C2 oostgevel 007 betaalbare koop	15,50	31,42	35,22	26,23	40,22
C2z011bbk_	Blok C2 zuidgevel 011 betaalbare koop	21,50	30,57	34,13	26,21	39,13
BEL002_B	Bestaande woningen Europalaan	5,00	30,68	34,30	26,13	39,30
C6z009gk_D	Blok C6 zuidgevel 009 goedkope koop	12,50	30,54	34,11	26,13	39,11
C6z014gk_E	Blok C6 zuidgevel 014 goedkope koop	15,50	30,47	34,04	26,08	39,04
C6z011gk_D	Blok C6 zuidgevel 011 goedkope koop	12,50	30,45	34,03	26,05	39,03
C6z010gk_D	Blok C6 zuidgevel 010 goedkope koop	12,50	30,45	34,02	26,05	39,02
C2w017abk_	Blok C2 westgevel 017 betaalbare koop	15,50	30,35	33,90	26,03	38,90
C2w017bbk_	Blok C2 westgevel 017 betaalbare koop	21,50	30,32	33,87	26,01	38,87
Bw034dYTC_	Blok B westgevel 034 YTC	21,50	30,99	34,74	25,99	39,74
C5z011bmh_	Blok C5 zuidgevel 011 midden huur	27,50	30,56	34,19	25,98	39,19
C2w018abk_	Blok C2 westgevel 018 betaalbare koop	18,50	30,31	33,87	25,97	38,87
C5o007bmh_	Blok C5 oostgevel 007 midden huur	27,50	30,28	33,83	25,96	38,83
C6z013gk_E	Blok C6 zuidgevel 013 goedkope koop	15,50	30,33	33,90	25,95	38,90
C6z008gk_E	Blok C6 zuidgevel 008 goedkope koop	15,50	30,32	33,89	25,93	38,89
C2w017abk_	Blok C2 westgevel 017 betaalbare koop	12,50	30,19	33,73	25,88	38,73

Alle getoonde dB-waarden zijn A-gewogen

Rekenresultaten gesorteerd op hoogste waarde
blok C LAr,LT

Alcedo
24-10488

Rapport: Resultatentabel
Model: M25a - Euromarkt Alphen aan den Rijn_geluidvanwege nieuwe voorzieningen-max. hoogtes app met stuwven
LAEq totaalresultaten voor toetspunten
Groep: LAr,LT
Groepsreductie: Nee

Naam Toetspunt	Omschrijving	Hoogte	Dag	Avond	Nacht	Etmaal
C2o006abk_	Blok C2 oostgevel 006 betaalbare koop	3,00	31,06	34,86	25,87	39,86
C5z011bmh_	Blok C5 zuidgevel 011 midden huur	24,50	30,44	34,07	25,85	39,07
C2o006abk_	Blok C2 oostgevel 006 betaalbare koop	6,50	31,03	34,83	25,84	39,83
C6z014gk_D	Blok C6 zuidgevel 014 goedkope koop	12,50	30,22	33,79	25,83	38,79
Bw034dYTC_	Blok B westgevel 034 YTC	24,50	30,78	34,52	25,83	39,52
C5z011bmh_	Blok C5 zuidgevel 011 midden huur	30,50	30,40	34,03	25,83	39,03
C5o007bmh_	Blok C5 oostgevel 007 midden huur	30,50	30,07	33,62	25,75	38,62
C5o006amh_	Blok C5 oostgevel 006 midden huur	15,50	30,07	33,63	25,73	38,63
C6z013gk_D	Blok C6 zuidgevel 013 goedkope koop	12,50	30,07	33,65	25,68	38,65
C6z008gk_D	Blok C6 zuidgevel 008 goedkope koop	12,50	30,06	33,63	25,66	38,63
C2w017bbk_	Blok C2 westgevel 017 betaalbare koop	24,50	29,93	33,49	25,55	38,49
C5o006amh_	Blok C5 oostgevel 006 midden huur	12,50	29,86	33,41	25,53	38,41
C5o006bmh_	Blok C5 oostgevel 006 midden huur	21,50	29,84	33,39	25,50	38,39
C2w018abk_	Blok C2 westgevel 018 betaalbare koop	15,50	29,85	33,41	25,49	38,41
C2w017abk_	Blok C2 westgevel 017 betaalbare koop	9,50	29,77	33,33	25,42	38,33
C5o007bmh_	Blok C5 oostgevel 007 midden huur	33,50	29,72	33,27	25,38	38,27
C2w017bbk_	Blok C2 westgevel 017 betaalbare koop	27,50	29,73	33,29	25,36	38,29
C2o006abk_	Blok C2 oostgevel 006 betaalbare koop	12,50	30,50	34,29	25,31	39,29
C2w018abk_	Blok C2 westgevel 018 betaalbare koop	12,50	29,62	33,19	25,26	38,19
C2w018bbk_	Blok C2 westgevel 018 betaalbare koop	21,50	29,61	33,18	25,22	38,18
C5o006bmh_	Blok C5 oostgevel 006 midden huur	24,50	29,56	33,15	25,13	38,15
C2o006abk_	Blok C2 oostgevel 006 betaalbare koop	15,50	30,31	34,11	25,12	39,11
C5z011bmh_	Blok C5 zuidgevel 011 midden huur	21,50	29,69	33,32	25,11	38,32
C5o006amh_	Blok C5 oostgevel 006 midden huur	9,50	29,36	32,93	25,00	37,93
C5o006bmh_	Blok C5 oostgevel 006 midden huur	27,50	29,39	32,97	24,97	37,97
C2w018bbk_	Blok C2 westgevel 018 betaalbare koop	24,50	29,38	32,97	24,94	37,97
C5z009bmh_	Blok C5 zuidgevel 009 midden huur	33,50	29,46	33,10	24,84	38,10
Bw030cYTC_	Blok B westgevel 030 YTC	18,50	29,48	33,15	24,77	38,15
C6z012gk_C	Blok C6 zuidgevel 012 goedkope koop	9,50	29,06	32,60	24,77	37,60
C5o006bmh_	Blok C5 oostgevel 006 midden huur	30,50	29,18	32,76	24,77	37,76
C2w018bbk_	Blok C2 westgevel 018 betaalbare koop	27,50	29,21	32,80	24,76	37,80
C4o001bk_C	Blok C4 oostgevel 001 betaalbare koop	9,50	28,85	32,37	24,64	37,37
C6z014gk_C	Blok C6 zuidgevel 014 goedkope koop	9,50	28,86	32,41	24,55	37,41
C5o006bmh_	Blok C5 oostgevel 006 midden huur	33,50	28,97	32,55	24,55	37,55
C6z009gk_C	Blok C6 zuidgevel 009 goedkope koop	9,50	28,82	32,35	24,54	37,35
C6z011gk_C	Blok C6 zuidgevel 011 goedkope koop	9,50	28,80	32,34	24,52	37,34
C6z010gk_C	Blok C6 zuidgevel 010 goedkope koop	9,50	28,72	32,25	24,45	37,25
C2w019bbk_	Blok C2 westgevel 019 betaalbare koop	21,50	28,82	32,40	24,40	37,40
C6z013gk_C	Blok C6 zuidgevel 013 goedkope koop	9,50	28,68	32,23	24,38	37,23
C5o005bmh_	Blok C5 oostgevel 005 midden huur	21,50	28,78	32,35	24,38	37,35
C5z010bmh_	Blok C5 zuidgevel 010 midden huur	33,50	29,05	32,70	24,38	37,70
C2w019bbk_	Blok C2 westgevel 019 betaalbare koop	24,50	28,73	32,30	24,32	37,30
C5o005amh_	Blok C5 oostgevel 005 midden huur	18,50	28,61	32,17	24,25	37,17
C6z008gk_C	Blok C6 zuidgevel 008 goedkope koop	9,50	28,41	31,94	24,14	36,94
C5o005bmh_	Blok C5 oostgevel 005 midden huur	24,50	28,59	32,18	24,13	37,18
BEL003_D	Bestaande woningen Europalaan	11,00	28,66	32,28	24,11	37,28
BEL003_E	Bestaande woningen Europalaan	14,00	28,66	32,28	24,11	37,28
C2w018abk_	Blok C2 westgevel 018 betaalbare koop	9,50	28,39	31,93	24,09	36,93
C5o005bmh_	Blok C5 oostgevel 005 midden huur	27,50	28,46	32,06	24,00	37,06
C2w019bbk_	Blok C2 westgevel 019 betaalbare koop	27,50	28,47	32,07	23,99	37,07
BEL003_C	Bestaande woningen Europalaan	8,00	28,51	32,12	23,96	37,12
C5z011bmh_	Blok C5 zuidgevel 011 midden huur	33,50	28,63	32,29	23,95	37,29
C5o005bmh_	Blok C5 oostgevel 005 midden huur	30,50	28,30	31,89	23,84	36,89
Bw029cYTC_	Blok B westgevel 029 YTC	18,50	28,40	32,06	23,70	37,06
C5o005bmh_	Blok C5 oostgevel 005 midden huur	33,50	28,10	31,69	23,64	36,69
C5o004bmh_	Blok C5 oostgevel 004 midden huur	24,50	28,04	31,62	23,63	36,62
Bw031cYTC_	Blok B westgevel 031 YTC	18,50	28,33	32,00	23,62	37,00
Bw028cYTC_	Blok B westgevel 028 YTC	18,50	28,21	31,86	23,57	36,86
C2w020bbk_	Blok C2 westgevel 020 betaalbare koop	24,50	27,97	31,54	23,55	36,54
C5o004bmh_	Blok C5 oostgevel 004 midden huur	21,50	27,91	31,49	23,49	36,49
C5z010amh_	Blok C5 zuidgevel 010 midden huur	9,50	27,87	31,48	23,35	36,48
C5o004bmh_	Blok C5 oostgevel 004 midden huur	27,50	27,83	31,43	23,34	36,43
BEL003_B	Bestaande woningen Europalaan	5,00	27,87	31,48	23,33	36,48
C2w020bbk_	Blok C2 westgevel 020 betaalbare koop	27,50	27,73	31,33	23,24	36,33
C5o004bmh_	Blok C5 oostgevel 004 midden huur	30,50	27,70	31,30	23,21	36,30

Alle getoonde dB-waarden zijn A-gewogen

Rekenresultaten gesorteerd op hoogste waarde
blok C LAr,LT

Alcedo
24-10488

Rapport: Resultatentabel
Model: M25a - Euromarkt Alphen aan den Rijn_geluidvanwege nieuwe voorzieningen-max. hoogtes app met stuwven
LAEq totaalresultaten voor toetspunten
Groep: LAr,LT
Groepsreductie: Nee

Naam Toetspunt	Omschrijving	Hoogte	Dag	Avond	Nacht	Etmaal
C2w020bbk_	Blok C2 westgevel 020 betaalbare koop	21,50	27,50	31,08	23,09	36,08
C5o004bmh_	Blok C5 oostgevel 004 midden huur	33,50	27,53	31,13	23,06	36,13
Bw032cYTC_	Blok B westgevel 032 YTC	18,50	27,41	31,11	22,61	36,11
BN001_D	Bestaande woningen Noorderkeerkring	12,00	26,97	30,57	22,46	35,57
BN001_B	Bestaande woningen Noorderkeerkring	6,00	26,98	30,59	22,45	35,59
BN001_C	Bestaande woningen Noorderkeerkring	9,00	26,97	30,58	22,45	35,58
Bw033cYTC_	Blok B westgevel 033 YTC	18,50	26,78	30,46	22,05	35,46
C2o010cbk_	Blok C2 oostgevel 010 betaalbare koop	27,50	27,02	30,79	21,93	35,79
BEL004_D	Bestaande woningen Europalaan	11,00	26,38	30,00	21,80	35,00
BEL004_E	Bestaande woningen Europalaan	14,00	26,37	30,00	21,80	35,00
BEL004_C	Bestaande woningen Europalaan	8,00	26,15	29,78	21,59	34,78
BN001_A	Bestaande woningen Noorderkeerkring	2,00	26,09	29,70	21,58	34,70
A4z021abk_	Blok A4 zuidgevel 021 betaalbare koop	6,50	26,71	30,50	21,55	35,50
A4z021abk_	Blok A4 zuidgevel 021 betaalbare koop	9,50	26,68	30,47	21,52	35,47
A4z021abk_	Blok A4 zuidgevel 021 betaalbare koop	12,50	26,63	30,42	21,47	35,42
A4z021abk_	Blok A4 zuidgevel 021 betaalbare koop	15,50	26,58	30,37	21,42	35,37
A4z020abk_	Blok A4 zuidgevel 020 betaalbare koop	6,50	26,43	30,22	21,27	35,22
A4z020abk_	Blok A4 zuidgevel 020 betaalbare koop	9,50	26,41	30,20	21,25	35,20
A4z020abk_	Blok A4 zuidgevel 020 betaalbare koop	12,50	26,37	30,16	21,22	35,16
A4w022abk_	Blok A4 westgevel 022 betaalbare koop	6,50	26,32	30,11	21,16	35,11
C2o010cbk_	Blok C2 oostgevel 010 betaalbare koop	24,50	26,23	30,00	21,14	35,00
A4w022abk_	Blok A4 westgevel 022 betaalbare koop	9,50	26,30	30,09	21,13	35,09
A4z020abk_	Blok A4 zuidgevel 020 betaalbare koop	15,50	26,28	30,07	21,12	35,07
A4w022abk_	Blok A4 westgevel 022 betaalbare koop	12,50	26,25	30,04	21,08	35,04
A4w022abk_	Blok A4 westgevel 022 betaalbare koop	15,50	26,20	29,99	21,04	34,99
C2o010cbk_	Blok C2 oostgevel 010 betaalbare koop	21,50	26,06	29,83	20,95	34,83
A4z019abk_	Blok A4 zuidgevel 019 betaalbare koop	6,50	26,10	29,88	20,94	34,88
A4z019abk_	Blok A4 zuidgevel 019 betaalbare koop	9,50	26,08	29,87	20,93	34,87
Bw034bYTC_	Blok B westgevel 034 YTC	18,50	25,67	29,35	20,90	34,35
A4z019abk_	Blok A4 zuidgevel 019 betaalbare koop	12,50	26,02	29,81	20,87	34,81
BEL004_B	Bestaande woningen Europalaan	5,00	25,35	28,97	20,80	33,97
A4z019abk_	Blok A4 zuidgevel 019 betaalbare koop	15,50	25,95	29,74	20,80	34,74
BEL001_E	Bestaande woningen Europalaan	14,00	25,15	28,75	20,68	33,75
A4z018abk_	Blok A4 zuidgevel 018 betaalbare koop	6,50	25,76	29,55	20,61	34,55
A4z018abk_	Blok A4 zuidgevel 018 betaalbare koop	9,50	25,75	29,53	20,60	34,53
A4w023abk_	Blok A4 westgevel 023 betaalbare koop	6,50	25,72	29,51	20,55	34,51
A4z018abk_	Blok A4 zuidgevel 018 betaalbare koop	12,50	25,69	29,48	20,54	34,48
A4w023abk_	Blok A4 westgevel 023 betaalbare koop	9,50	25,70	29,49	20,54	34,49
A4w023abk_	Blok A4 westgevel 023 betaalbare koop	12,50	25,67	29,46	20,51	34,46
A4w023abk_	Blok A4 westgevel 023 betaalbare koop	15,50	25,64	29,43	20,49	34,43
A4z018abk_	Blok A4 zuidgevel 018 betaalbare koop	15,50	25,62	29,41	20,47	34,41
BEL001_D	Bestaande woningen Europalaan	11,00	24,89	28,50	20,37	33,50
A4z017abk_	Blok A4 zuidgevel 017 betaalbare koop	9,50	25,48	29,26	20,36	34,26
A4z017abk_	Blok A4 zuidgevel 017 betaalbare koop	6,50	25,48	29,26	20,35	34,26
C2o009cbk_	Blok C2 oostgevel 009 betaalbare koop	27,50	25,46	29,25	20,33	34,25
A4z017abk_	Blok A4 zuidgevel 017 betaalbare koop	12,50	25,43	29,21	20,30	34,21
C2o009cbk_	Blok C2 oostgevel 009 betaalbare koop	21,50	25,40	29,19	20,26	34,19
A4z017abk_	Blok A4 zuidgevel 017 betaalbare koop	15,50	25,36	29,15	20,24	34,15
C2o009cbk_	Blok C2 oostgevel 009 betaalbare koop	24,50	25,36	29,14	20,21	34,14
BEL001_C	Bestaande woningen Europalaan	8,00	24,74	28,36	20,20	33,36
C2z011abk_	Blok C2 zuidgevel 011 betaalbare koop	18,50	24,61	28,18	20,20	33,18
A4z016bk_C	Blok A4 zuidgevel 016 betaalbare koop	9,50	25,22	28,99	20,12	33,99
BEL001_B	Bestaande woningen Europalaan	5,00	24,66	28,28	20,11	33,28
A4z016bk_B	Blok A4 zuidgevel 016 betaalbare koop	6,50	25,20	28,97	20,10	33,97
A4z016bk_D	Blok A4 zuidgevel 016 betaalbare koop	12,50	25,17	28,94	20,07	33,94
A4z016bk_E	Blok A4 zuidgevel 016 betaalbare koop	15,50	25,11	28,88	20,01	33,88
A4w024abk_	Blok A4 westgevel 024 betaalbare koop	6,50	25,12	28,91	19,96	33,91
A4w024abk_	Blok A4 westgevel 024 betaalbare koop	9,50	25,12	28,91	19,95	33,91
A4w024abk_	Blok A4 westgevel 024 betaalbare koop	12,50	25,10	28,89	19,94	33,89
A4w024abk_	Blok A4 westgevel 024 betaalbare koop	15,50	25,09	28,87	19,93	33,87
D3o016vk_B	Blok D3 oostgevel 016 vrije koop	6,50	25,01	28,81	19,83	33,81
D3o016vk_C	Blok D3 oostgevel 016 vrije koop	9,50	24,96	28,76	19,78	33,76
C2o008cbk_	Blok C2 oostgevel 008 betaalbare koop	21,50	24,89	28,68	19,73	33,68
D3o016vk_D	Blok D3 oostgevel 016 vrije koop	12,50	24,89	28,69	19,71	33,69
D3o016vk_E	Blok D3 oostgevel 016 vrije koop	15,50	24,81	28,60	19,63	33,60

Alle getoonde dB-waarden zijn A-gewogen

Rekenresultaten gesorteerd op hoogste waarde
blok C LAr,LT

Alcedo
24-10488

Rapport: Resultatentabel
Model: M25a - Euromarkt Alphen aan den Rijn_geluidvanwege nieuwe voorzieningen-max. hoogtes app met stuwven
LAeq totaalresultaten voor toetspunten
Groep: LAr,LT
Groepsreductie: Nee

Naam Toetspunt	Omschrijving	Hoogte	Dag	Avond	Nacht	Etmaal
C2o008cbk_	Blok C2 oostgevel 008 betaalbare koop	24,50	24,75	28,54	19,59	33,54
C5z011amh_	Blok C5 zuidgevel 011 midden huur	18,50	23,98	27,58	19,51	32,58
C2o008cbk_	Blok C2 oostgevel 008 betaalbare koop	27,50	24,56	28,35	19,40	33,35
D3o016vk_A	Blok D3 oostgevel 016 vrije koop	3,00	24,53	28,33	19,35	33,33
C2o007cbk_	Blok C2 oostgevel 007 betaalbare koop	21,50	24,46	28,25	19,29	33,25
D7z011bv_	Blok D7 zuidgevel 011 vrije koop	33,50	23,67	27,25	19,25	32,25
C2o007cbk_	Blok C2 oostgevel 007 betaalbare koop	24,50	24,37	28,16	19,20	33,16
D3o015vk_B	Blok D3 oostgevel 015 vrije koop	6,50	24,23	28,03	19,05	33,03
D3o015vk_C	Blok D3 oostgevel 015 vrije koop	9,50	24,19	27,99	19,01	32,99
C2o007cbk_	Blok C2 oostgevel 007 betaalbare koop	27,50	24,14	27,93	18,97	32,93
D7z011bv_	Blok D7 zuidgevel 011 vrije koop	30,50	23,37	26,94	18,96	31,94
D3o015vk_D	Blok D3 oostgevel 015 vrije koop	12,50	24,13	27,92	18,95	32,92
D3o015vk_E	Blok D3 oostgevel 015 vrije koop	15,50	24,06	27,85	18,88	32,85
D7o010bv_	Blok D7 oostgevel 010 vrije koop	33,50	23,19	26,76	18,78	31,76
C2o006cbk_	Blok C2 oostgevel 006 betaalbare koop	21,50	23,94	27,73	18,77	32,73
C2w019abk_	Blok C2 westgevel 019 betaalbare koop	18,50	23,13	26,70	18,74	31,70
D7o009bv_	Blok D7 oostgevel 009 vrije koop	33,50	22,92	26,51	18,49	31,51
A4z021cbk_	Blok A4 zuidgevel 021 betaalbare koop	21,50	23,60	27,38	18,46	32,38
A5w005vk_C	Blok A5 westgevel 005 vrije koop	9,50	23,61	27,40	18,45	32,40
A5w005vk_D	Blok A5 westgevel 005 vrije koop	12,50	23,59	27,38	18,43	32,38
C2o006cbk_	Blok C2 oostgevel 006 betaalbare koop	24,50	23,59	27,38	18,42	32,38
A5w005vk_E	Blok A5 westgevel 005 vrije koop	15,50	23,56	27,35	18,41	32,35
A4z021cbk_	Blok A4 zuidgevel 021 betaalbare koop	24,50	23,50	27,29	18,37	32,29
D3o014vk_B	Blok D3 oostgevel 014 vrije koop	6,50	23,52	27,32	18,35	32,32
A5w005vk_B	Blok A5 westgevel 005 vrije koop	6,50	23,49	27,28	18,33	32,28
A4z021abk_	Blok A4 zuidgevel 021 betaalbare koop	3,00	23,48	27,27	18,33	32,27
C2o006cbk_	Blok C2 oostgevel 006 betaalbare koop	27,50	23,49	27,28	18,32	32,28
D7z012bv_	Blok D7 zuidgevel 012 vrije koop	33,50	22,76	26,35	18,32	31,35
D3o014vk_C	Blok D3 oostgevel 014 vrije koop	9,50	23,49	27,28	18,31	32,28
A4w022cbk_	Blok A4 westgevel 022 betaalbare koop	21,50	23,44	27,22	18,30	32,22
D7o010bv_	Blok D7 oostgevel 010 vrije koop	30,50	22,73	26,31	18,29	31,31
A4z021cbk_	Blok A4 zuidgevel 021 betaalbare koop	27,50	23,40	27,18	18,27	32,18
D3o014vk_D	Blok D3 oostgevel 014 vrije koop	12,50	23,44	27,23	18,26	32,23
D3o015vk_A	Blok D3 oostgevel 015 vrije koop	3,00	23,38	27,18	18,21	32,18
A4w022cbk_	Blok A4 westgevel 022 betaalbare koop	24,50	23,34	27,13	18,21	32,13
A4z020cbk_	Blok A4 zuidgevel 020 betaalbare koop	21,50	23,33	27,11	18,20	32,11
D3o014vk_E	Blok D3 oostgevel 014 vrije koop	15,50	23,37	27,16	18,19	32,16
A4z021cbk_	Blok A4 zuidgevel 021 betaalbare koop	30,50	23,29	27,07	18,17	32,07
A4z020cbk_	Blok A4 zuidgevel 020 betaalbare koop	24,50	23,24	27,02	18,11	32,02
A4w022cbk_	Blok A4 westgevel 022 betaalbare koop	27,50	23,24	27,02	18,11	32,02
D2z017cvk_	Blok D2 zuidgevel 017 vrije koop	45,50	22,60	26,22	18,05	31,22
D7z012bv_	Blok D7 zuidgevel 012 vrije koop	30,50	22,47	26,06	18,04	31,06
D2z017cvk_	Blok D2 zuidgevel 017 vrije koop	48,50	22,58	26,19	18,03	31,19
A4z020cbk_	Blok A4 zuidgevel 020 betaalbare koop	27,50	23,13	26,91	18,01	31,91
A4w022cbk_	Blok A4 westgevel 022 betaalbare koop	30,50	23,15	26,93	18,01	31,93
D2z017cvk_	Blok D2 zuidgevel 017 vrije koop	42,50	22,52	26,14	17,99	31,14
A4z020abk_	Blok A4 zuidgevel 020 betaalbare koop	3,00	23,12	26,91	17,98	31,91
A5w006vk_C	Blok A5 westgevel 006 vrije koop	9,50	23,12	26,91	17,97	31,91
D2z017cvk_	Blok D2 zuidgevel 017 vrije koop	51,50	22,52	26,14	17,97	31,14
A5w006vk_D	Blok A5 westgevel 006 vrije koop	12,50	23,11	26,89	17,95	31,89
A4z020cbk_	Blok A4 zuidgevel 020 betaalbare koop	30,50	23,04	26,82	17,95	31,82
A4z019cbk_	Blok A4 zuidgevel 019 betaalbare koop	21,50	23,06	26,83	17,94	31,83
A5w006vk_E	Blok A5 westgevel 006 vrije koop	15,50	23,08	26,87	17,93	31,87
D2w018cvk_	Blok D2 westgevel 018 vrije koop	45,50	22,44	26,05	17,90	31,05
D2z017bv_	Blok D2 zuidgevel 017 vrije koop	36,50	22,23	25,79	17,88	30,79
D2z017cvk_	Blok D2 zuidgevel 017 vrije koop	39,50	22,38	25,98	17,88	30,98
A4z019cbk_	Blok A4 zuidgevel 019 betaalbare koop	24,50	22,98	26,76	17,86	31,76
D2w018cvk_	Blok D2 westgevel 018 vrije koop	39,50	22,24	25,80	17,85	30,80
D2w018cvk_	Blok D2 westgevel 018 vrije koop	48,50	22,39	26,01	17,85	31,01
A4z018cbk_	Blok A4 zuidgevel 018 betaalbare koop	21,50	22,91	26,69	17,83	31,69
D2w018cvk_	Blok D2 westgevel 018 vrije koop	51,50	22,33	25,95	17,80	30,95
D2w018cvk_	Blok D2 westgevel 018 vrije koop	42,50	22,31	25,92	17,79	30,92
A4z019cbk_	Blok A4 zuidgevel 019 betaalbare koop	27,50	22,89	26,66	17,78	31,66
A4z018cbk_	Blok A4 zuidgevel 018 betaalbare koop	24,50	22,85	26,62	17,77	31,62
D2z017bv_	Blok D2 zuidgevel 017 vrije koop	33,50	22,10	25,66	17,75	30,66

Alle getoonde dB-waarden zijn A-gewogen

Rekenresultaten gesorteerd op hoogste waarde
blok C LAr,LT

Alcedo
24-10488

Rapport: Resultatentabel
Model: M25a - Euromarkt Alphen aan den Rijn_geluidvanwege nieuwe voorzieningen-max. hoogtes app met stuwven
LAEq totaalresultaten voor toetspunten
Groep: LAr,LT
Groepsreductie: Nee

Naam	Omschrijving	Hoogte	Dag	Avond	Nacht	Etmaal
A4w022abk_	Blok A4 westgevel 022 betaalbare koop	3,00	22,90	26,68	17,74	31,68
A4z019cbk_	Blok A4 zuidgevel 019 betaalbare koop	30,50	22,81	26,58	17,74	31,58
A4w023cbk_	Blok A4 westgevel 023 betaalbare koop	21,50	22,88	26,67	17,74	31,67
A4z018cbk_	Blok A4 zuidgevel 018 betaalbare koop	27,50	22,77	26,54	17,70	31,54
A4z018cbk_	Blok A4 zuidgevel 018 betaalbare koop	30,50	22,72	26,48	17,67	31,48
D7o008bvk_	Blok D7 oostgevel 008 vrije koop	33,50	22,07	25,64	17,67	30,64
D3o013vk_B	Blok D3 oostgevel 013 vrije koop	6,50	22,84	26,64	17,66	31,64
A4w023cbk_	Blok A4 westgevel 023 betaalbare koop	24,50	22,80	26,58	17,66	31,58
D3o013vk_C	Blok D3 oostgevel 013 vrije koop	9,50	22,81	26,61	17,63	31,61
D2w018bvk_	Blok D2 westgevel 018 vrije koop	36,50	21,98	25,53	17,63	30,53
A5w006vk_B	Blok A5 westgevel 006 vrije koop	6,50	22,75	26,54	17,60	31,54
D3o013vk_D	Blok D3 oostgevel 013 vrije koop	12,50	22,77	26,56	17,59	31,56
A4w023cbk_	Blok A4 westgevel 023 betaalbare koop	27,50	22,71	26,50	17,58	31,50
A4z017cbk_	Blok A4 zuidgevel 017 betaalbare koop	21,50	22,64	26,40	17,57	31,40
D3o013vk_E	Blok D3 oostgevel 013 vrije koop	15,50	22,72	26,51	17,54	31,51
A4z019abk_	Blok A4 zuidgevel 019 betaalbare koop	3,00	22,68	26,46	17,54	31,46
A4z017cbk_	Blok A4 zuidgevel 017 betaalbare koop	24,50	22,58	26,35	17,53	31,35
A5w007vk_C	Blok A5 westgevel 007 vrije koop	9,50	22,67	26,46	17,51	31,46
A5w007vk_D	Blok A5 westgevel 007 vrije koop	12,50	22,66	26,45	17,51	31,45
D2w019cvk_	Blok D2 westgevel 019 vrije koop	48,50	22,02	25,63	17,50	30,63
A5w007vk_E	Blok A5 westgevel 007 vrije koop	15,50	22,64	26,42	17,49	31,42
A4w023cbk_	Blok A4 westgevel 023 betaalbare koop	30,50	22,62	26,40	17,49	31,40
A4z017cbk_	Blok A4 zuidgevel 017 betaalbare koop	27,50	22,51	26,27	17,47	31,27
BN002_D	Bestaande woningen Noorderkeerkring	12,00	21,97	25,58	17,46	30,58
A4z017cbk_	Blok A4 zuidgevel 017 betaalbare koop	30,50	22,47	26,22	17,46	31,22
BN002_C	Bestaande woningen Noorderkeerkring	9,00	21,96	25,57	17,44	30,57
D2w019cvk_	Blok D2 westgevel 019 vrije koop	51,50	21,96	25,57	17,44	30,57
D7z013vk_E	Blok D7 zuidgevel 012 vrije koop	33,50	21,92	25,52	17,42	30,52
BN002_B	Bestaande woningen Noorderkeerkring	6,00	21,93	25,54	17,40	30,54
D2w019cvk_	Blok D2 westgevel 019 vrije koop	45,50	21,90	25,50	17,40	30,50
D2z016cvk_	Blok D2 zuidgevel 016 vrije koop	51,50	21,89	25,51	17,34	30,51
D2z016cvk_	Blok D2 zuidgevel 016 vrije koop	45,50	21,86	25,48	17,30	30,48
D2z016cvk_	Blok D2 zuidgevel 016 vrije koop	48,50	21,86	25,48	17,30	30,48
D2w018bvk_	Blok D2 westgevel 018 vrije koop	33,50	21,67	25,23	17,29	30,23
D2w019cvk_	Blok D2 westgevel 019 vrije koop	39,50	21,61	25,16	17,26	30,16
D2w019cvk_	Blok D2 westgevel 019 vrije koop	42,50	21,73	25,33	17,25	30,33
D2z016cvk_	Blok D2 zuidgevel 016 vrije koop	42,50	21,77	25,39	17,23	30,39
A4w024cbk_	Blok A4 westgevel 024 betaalbare koop	21,50	22,35	26,13	17,22	31,13
D3o014vk_A	Blok D3 oostgevel 014 vrije koop	3,00	22,36	26,16	17,19	31,16
D2w019bvk_	Blok D2 westgevel 019 vrije koop	36,50	21,52	25,07	17,19	30,07
D7z013vk_D	Blok D7 zuidgevel 012 vrije koop	30,50	21,65	25,25	17,18	30,25
D2z016cvk_	Blok D2 zuidgevel 016 vrije koop	39,50	21,66	25,26	17,18	30,26
A4z018abk_	Blok A4 zuidgevel 018 betaalbare koop	3,00	22,26	26,04	17,14	31,04
A4w024cbk_	Blok A4 westgevel 024 betaalbare koop	24,50	22,28	26,06	17,14	31,06
D3o012vk_B	Blok D3 oostgevel 012 vrije koop	6,50	22,24	26,03	17,07	31,03
A4w024cbk_	Blok A4 westgevel 024 betaalbare koop	27,50	22,20	25,99	17,07	30,99
D2w020cvk_	Blok D2 westgevel 020 vrije koop	51,50	21,59	25,20	17,07	30,20
A5w008vk_C	Blok A5 westgevel 008 vrije koop	9,50	22,21	26,00	17,06	31,00
A5w008vk_D	Blok A5 westgevel 008 vrije koop	12,50	22,21	25,99	17,06	30,99
D3o012vk_C	Blok D3 oostgevel 012 vrije koop	9,50	22,22	26,01	17,05	31,01
D2z016bvk_	Blok D2 zuidgevel 016 vrije koop	36,50	21,44	25,02	17,05	30,02
A5w008vk_E	Blok A5 westgevel 008 vrije koop	15,50	22,19	25,98	17,04	30,98
D3o012vk_D	Blok D3 oostgevel 012 vrije koop	12,50	22,18	25,97	17,01	30,97
D2w020cvk_	Blok D2 westgevel 020 vrije koop	48,50	21,50	25,11	17,00	30,11
A4w024cbk_	Blok A4 westgevel 024 betaalbare koop	30,50	22,12	25,90	16,98	30,90
D3o012vk_E	Blok D3 oostgevel 012 vrije koop	15,50	22,13	25,93	16,96	30,93
A5w007vk_B	Blok A5 westgevel 007 vrije koop	6,50	22,07	25,86	16,92	30,86
D2w020cvk_	Blok D2 westgevel 020 vrije koop	45,50	21,41	25,01	16,92	30,01
D2z016bvk_	Blok D2 zuidgevel 016 vrije koop	33,50	21,30	24,87	16,90	29,87
D2w020cvk_	Blok D2 westgevel 020 vrije koop	42,50	21,29	24,86	16,90	29,86
BN002_A	Bestaande woningen Noorderkeerkring	2,00	21,40	25,01	16,89	30,01
A4w023abk_	Blok A4 westgevel 023 betaalbare koop	3,00	22,04	25,83	16,89	30,83
D2w020cvk_	Blok D2 westgevel 020 vrije koop	39,50	21,17	24,72	16,86	29,72
C2o010bbk_	Blok C2 oostgevel 010 betaalbare koop	18,50	21,77	25,50	16,85	30,50
D2z015cvk_	Blok D2 zuidgevel 015 vrije koop	51,50	21,38	25,00	16,84	30,00

Alle getoonde dB-waarden zijn A-gewogen

Rekenresultaten gesorteerd op hoogste waarde
blok C LAr,LT

Alcedo
24-10488

Rapport: Resultatentabel
Model: M25a - Euromarkt Alphen aan den Rijn_geluidvanwege nieuwe voorzieningen-max. hoogtes app met stuwven
LAEq totaalresultaten voor toetspunten
Groep: LAr,LT
Groepsreductie: Nee

Naam Toetspunt	Omschrijving	Hoogte	Dag	Avond	Nacht	Etmaal
A4z017abk_	Blok A4 zuidgevel 017 betaalbare koop	3,00	21,91	25,68	16,82	30,68
D7z011bvk_	Blok D7 zuidgevel 011 vrije koop	27,50	21,05	24,58	16,76	29,58
A5w009vk_E	Blok A5 westgevel 009 vrije koop	15,50	21,88	25,66	16,73	30,66
D2z015cvk_	Blok D2 zuidgevel 015 vrije koop	48,50	21,27	24,88	16,72	29,88
D2z015cvk_	Blok D2 zuidgevel 015 vrije koop	45,50	21,24	24,86	16,69	29,86
A5w009vk_D	Blok A5 westgevel 009 vrije koop	12,50	21,83	25,62	16,68	30,62
D2c021cvk_	Blok D2 westgevel 021 vrije koop	51,50	21,19	24,80	16,67	29,80
A5w009vk_C	Blok A5 westgevel 009 vrije koop	9,50	21,82	25,60	16,66	30,60
D2w020bvk_	Blok D2 westgevel 020 vrije koop	36,50	20,98	24,54	16,64	29,54
D2z015cvk_	Blok D2 zuidgevel 015 vrije koop	42,50	21,17	24,78	16,63	29,78
D2z015cvk_	Blok D2 zuidgevel 015 vrije koop	39,50	21,09	24,68	16,60	29,68
D2c021cvk_	Blok D2 westgevel 021 vrije koop	48,50	21,08	24,68	16,58	29,68
A4z016bk_A	Blok A4 zuidgevel 016 betaalbare koop	3,00	21,61	25,37	16,57	30,37
C2o009bbk_	Blok C2 oostgevel 009 betaalbare koop	18,50	21,58	25,35	16,53	30,35
D3o011vk_B	Blok D3 oostgevel 011 vrije koop	6,50	21,69	25,48	16,52	30,48
D7o009bvk_	Blok D7 oostgevel 009 vrije koop	30,50	20,83	24,38	16,52	29,38
D3o011vk_C	Blok D3 oostgevel 011 vrije koop	9,50	21,67	25,46	16,51	30,46
A5w004vk_C	Blok A5 westgevel 004 vrije koop	9,50	21,65	25,44	16,50	30,44
A5w004vk_D	Blok A5 westgevel 004 vrije koop	12,50	21,64	25,42	16,49	30,42
A5w004vk_B	Blok A5 westgevel 004 vrije koop	6,50	21,63	25,42	16,48	30,42
D3o011vk_D	Blok D3 oostgevel 011 vrije koop	12,50	21,64	25,43	16,48	30,43
D2c021cvk_	Blok D2 westgevel 021 vrije koop	42,50	20,81	24,37	16,48	29,37
A5w004vk_E	Blok A5 westgevel 004 vrije koop	15,50	21,61	25,40	16,47	30,40
D2c021cvk_	Blok D2 westgevel 021 vrije koop	39,50	20,77	24,31	16,46	29,31
D3o011vk_E	Blok D3 oostgevel 011 vrije koop	15,50	21,60	25,39	16,44	30,39
D2c021cvk_	Blok D2 westgevel 021 vrije koop	45,50	20,90	24,50	16,43	29,50
D2w022cvk_	Blok D2 westgevel 022 vrije koop	51,50	20,93	24,53	16,43	29,53
D2z015bvk_	Blok D2 zuidgevel 015 vrije koop	36,50	20,82	24,40	16,40	29,40
A5w010vk_E	Blok A5 westgevel 010 vrije koop	15,50	21,47	25,26	16,33	30,26
C5o004amh_	Blok C5 oostgevel 004 midden huur	18,50	20,67	24,23	16,32	29,23
D2w022cvk_	Blok D2 westgevel 022 vrije koop	42,50	20,63	24,17	16,32	29,17
D2w022cvk_	Blok D2 westgevel 022 vrije koop	48,50	20,79	24,39	16,31	29,39
A5w010vk_D	Blok A5 westgevel 010 vrije koop	12,50	21,43	25,22	16,28	30,22
D2z015bvk_	Blok D2 zuidgevel 015 vrije koop	33,50	20,70	24,28	16,28	29,28
A5w008vk_B	Blok A5 westgevel 008 vrije koop	6,50	21,41	25,20	16,26	30,20
A5w010vk_C	Blok A5 westgevel 010 vrije koop	9,50	21,40	25,19	16,25	30,19
D3o013vk_A	Blok D3 oostgevel 013 vrije koop	3,00	21,41	25,20	16,23	30,20
Bz027cYTC_	Blok B zuidgevel 027 YTC	24,50	20,94	24,60	16,23	29,60
D2w022cvk_	Blok D2 westgevel 022 vrije koop	39,50	20,50	24,05	16,18	29,05
D2w022cvk_	Blok D2 westgevel 022 vrije koop	45,50	20,56	24,15	16,13	29,15
D7z014vk_E	Blok D7 zuidgevel 014 vrije koop	33,50	20,61	24,23	16,06	29,23
A4w024abk_	Blok A4 westgevel 024 betaalbare koop	3,00	21,20	24,99	16,05	29,99
Bz027cYTC_	Blok B zuidgevel 027 YTC	21,50	20,73	24,39	16,03	29,39
D3o010vk_C	Blok D3 oostgevel 010 vrije koop	9,50	21,15	24,94	15,99	29,94
D7z012bvk_	Blok D7 zuidgevel 012 vrije koop	27,50	20,32	23,87	15,99	28,87
D3o010vk_D	Blok D3 oostgevel 010 vrije koop	12,50	21,12	24,91	15,97	29,91
D3o010vk_B	Blok D3 oostgevel 010 vrije koop	6,50	21,12	24,91	15,96	29,91
A5w011vk_E	Blok A5 westgevel 011 vrije koop	15,50	21,07	24,86	15,93	29,86
D3o010vk_E	Blok D3 oostgevel 010 vrije koop	15,50	21,09	24,88	15,93	29,88
A5w011vk_D	Blok A5 westgevel 011 vrije koop	12,50	21,04	24,82	15,89	29,82
D7o007bvk_	Blok D7 oostgevel 007 vrije koop	33,50	20,15	23,69	15,88	28,69
D2z013cvk_	Blok D2 zuidgevel 013 vrije koop	51,50	20,56	24,22	15,87	29,22
A5w011vk_C	Blok A5 westgevel 011 vrije koop	9,50	20,96	24,75	15,81	29,75
A2z019ash_	Blok A2 zuidgevel 019 sociale huur	12,50	20,92	24,70	15,81	29,70
A2z019ash_	Blok A2 zuidgevel 019 sociale huur	9,50	20,92	24,70	15,80	29,70
A2z019ash_	Blok A2 zuidgevel 019 sociale huur	15,50	20,91	24,68	15,80	29,68
D7z014vk_D	Blok D7 zuidgevel 014 vrije koop	30,50	20,31	23,92	15,78	28,92
D2z014cvk_	Blok D2 zuidgevel 014 vrije koop	51,50	20,32	23,95	15,75	28,95
A5w009vk_B	Blok A5 westgevel 009 vrije koop	6,50	20,83	24,61	15,68	29,61
D2z014cvk_	Blok D2 zuidgevel 014 vrije koop	48,50	20,19	23,82	15,62	28,82
A5w012vk_E	Blok A5 westgevel 012 vrije koop	15,50	20,69	24,48	15,55	29,48
D2w021bvk_	Blok D2 westgevel 021 vrije koop	36,50	19,86	23,40	15,55	28,40
D2z017bvk_	Blok D2 zuidgevel 017 vrije koop	30,50	19,70	23,19	15,54	28,19
C2o008bbk_	Blok C2 oostgevel 008 betaalbare koop	18,50	20,60	24,38	15,52	29,38
D7o010bvk_	Blok D7 oostgevel 010 vrije koop	27,50	19,85	23,40	15,52	28,40

Alle getoonde dB-waarden zijn A-gewogen

Rekenresultaten gesorteerd op hoogste waarde
 blok C LAr,LT

Alcedo
 24-10488

Rapport: Resultatentabel
 Model: M25a - Euromarkt Alphen aan den Rijn_geluidvanwege nieuwe voorzieningen-max. hoogtes app met stuwven
 LAeq totaalresultaten voor toetspunten
 Groep: LAr,LT
 Groepsreductie: Nee

Naam Toetspunt	Omschrijving	Hoogte	Dag	Avond	Nacht	Etmaal
A5w012vk_D	Blok A5 westgevel 012 vrije koop	12,50	20,65	24,44	15,51	29,44
A6z011bvk_	Blok A6 zuidgevel 011 vrije koop	27,50	20,64	24,42	15,51	29,42
A6z011bvk_	Blok A6 zuidgevel 011 vrije koop	30,50	20,63	24,41	15,51	29,41
D2z014cvk_	Blok D2 zuidgevel 014 vrije koop	45,50	20,03	23,66	15,45	28,66
A2z019ash_	Blok A2 zuidgevel 019 sociale huur	6,50	20,54	24,32	15,42	29,32
D3o012vk_A	Blok D3 oostgevel 012 vrije koop	3,00	20,58	24,37	15,41	29,37
D2z013cvk_	Blok D2 zuidgevel 013 vrije koop	48,50	20,04	23,69	15,40	28,69
D2w019bvk_	Blok D2 westgevel 019 vrije koop	33,50	19,57	23,08	15,38	28,08
D7z013vk_C	Blok D7 zuidgevel 012 vrije koop	27,50	19,77	23,35	15,37	28,35
D2z014cvk_	Blok D2 zuidgevel 014 vrije koop	39,50	19,85	23,45	15,37	28,45
D2z014cvk_	Blok D2 zuidgevel 014 vrije koop	42,50	19,92	23,54	15,36	28,54
D2z013cvk_	Blok D2 zuidgevel 013 vrije koop	45,50	19,96	23,61	15,31	28,61
A4z019bbk_	Blok A4 zuidgevel 019 betaalbare koop	18,50	20,37	24,13	15,29	29,13
A5w012vk_C	Blok A5 westgevel 012 vrije koop	9,50	20,39	24,18	15,24	29,18
D2z013cvk_	Blok D2 zuidgevel 013 vrije koop	42,50	19,86	23,50	15,22	28,50
Bz027bYTC_	Blok B zuidgevel 027 YTC	18,50	19,91	23,57	15,21	28,57
D2z013cvk_	Blok D2 zuidgevel 013 vrije koop	39,50	19,77	23,40	15,18	28,40
A4z021bbk_	Blok A4 zuidgevel 021 betaalbare koop	18,50	20,25	24,02	15,17	29,02
D7o008bvk_	Blok D7 oostgevel 008 vrije koop	30,50	19,36	22,87	15,16	27,87
A4z018bbk_	Blok A4 zuidgevel 018 betaalbare koop	18,50	20,15	23,91	15,12	28,91
A5w010vk_B	Blok A5 westgevel 010 vrije koop	6,50	20,25	24,03	15,10	29,03
A4z020bbk_	Blok A4 zuidgevel 020 betaalbare koop	18,50	20,16	23,93	15,09	28,93
D2z014bvk_	Blok D2 zuidgevel 014 vrije koop	36,50	19,49	23,08	15,02	28,08
D3o009vk_E	Blok D3 oostgevel 009 vrije koop	15,50	20,13	23,91	14,98	28,91
D2z014bvk_	Blok D2 zuidgevel 014 vrije koop	33,50	19,41	23,00	14,95	28,00
C2w020abk_	Blok C2 westgevel 020 betaalbare koop	18,50	19,34	22,92	14,93	27,92
C2o007bbk_	Blok C2 oostgevel 007 betaalbare koop	18,50	20,02	23,80	14,91	28,80
D2z013bvk_	Blok D2 zuidgevel 013 vrije koop	36,50	19,47	23,09	14,90	28,09
D2w018bvk_	Blok D2 westgevel 018 vrije koop	30,50	19,03	22,53	14,85	27,53
A4z017bbk_	Blok A4 zuidgevel 017 betaalbare koop	18,50	19,81	23,55	14,81	28,55
D2z016bvk_	Blok D2 zuidgevel 016 vrije koop	30,50	19,04	22,56	14,80	27,56
D3o011vk_A	Blok D3 oostgevel 011 vrije koop	3,00	19,86	23,65	14,71	28,65
A6w012bvk_	Blok A6 westgevel 012 vrije koop	36,50	19,75	23,52	14,69	28,52
D7o006bvk_	Blok D7 oostgevel 006 vrije koop	33,50	18,83	22,32	14,68	27,32
A6z011bvk_	Blok A6 zuidgevel 011 vrije koop	24,50	19,77	23,55	14,66	28,55
D2z013bvk_	Blok D2 zuidgevel 013 vrije koop	33,50	19,21	22,83	14,65	27,83
A6z011bvk_	Blok A6 zuidgevel 011 vrije koop	33,50	19,72	23,49	14,62	28,49
Bz027bYTC_	Blok B zuidgevel 027 YTC	15,50	19,37	23,06	14,59	28,06
A6z011bvk_	Blok A6 zuidgevel 011 vrije koop	36,50	19,68	23,45	14,58	28,45
A6w012bvk_	Blok A6 westgevel 012 vrije koop	33,50	19,63	23,40	14,56	28,40
A5w011vk_B	Blok A5 westgevel 011 vrije koop	6,50	19,69	23,47	14,54	28,47
A6w012bvk_	Blok A6 westgevel 012 vrije koop	30,50	19,60	23,38	14,50	28,38
A6w012bvk_	Blok A6 westgevel 012 vrije koop	27,50	19,59	23,37	14,48	28,37
A6w012bvk_	Blok A6 westgevel 012 vrije koop	21,50	19,58	23,36	14,45	28,36
A6w012bvk_	Blok A6 westgevel 012 vrije koop	24,50	19,57	23,35	14,45	28,35
D3o008vk_E	Blok D3 oostgevel 008 vrije koop	15,50	19,58	23,37	14,44	28,37
D2w020bvk_	Blok D2 westgevel 020 vrije koop	33,50	18,50	21,97	14,41	26,97
C2o006bbk_	Blok C2 oostgevel 006 betaalbare koop	18,50	19,47	23,25	14,34	28,25
A6w013bvk_	Blok A6 westgevel 013 vrije koop	36,50	19,33	23,09	14,28	28,09
A6w013bvk_	Blok A6 westgevel 013 vrije koop	33,50	19,28	23,04	14,21	28,04
D2z015bvk_	Blok D2 zuidgevel 015 vrije koop	30,50	18,48	22,02	14,18	27,02
D2w022bvk_	Blok D2 westgevel 022 vrije koop	36,50	18,20	21,68	14,11	26,68
A2z018bsh_	Blok A2 zuidgevel 018 sociale huur	18,50	19,18	22,95	14,10	27,95
D7o007bvk_	Blok D7 oostgevel 007 vrije koop	30,50	18,32	21,85	14,05	26,85
A6w013bvk_	Blok A6 westgevel 013 vrije koop	27,50	19,16	22,94	14,04	27,94
Bz026cYTC_	Blok B zuidgevel 026 YTC	24,50	18,76	22,43	14,04	27,43
A6w013bvk_	Blok A6 westgevel 013 vrije koop	21,50	19,16	22,94	14,03	27,94
A6w013bvk_	Blok A6 westgevel 013 vrije koop	24,50	19,15	22,93	14,03	27,93
A5w005vk_A	Blok A5 westgevel 005 vrije koop	3,00	19,16	22,94	14,02	27,94
A5w012vk_B	Blok A5 westgevel 012 vrije koop	6,50	19,16	22,95	14,02	27,95
Bz027bYTC_	Blok B zuidgevel 027 YTC	12,50	18,83	22,52	14,02	27,52
A6w013bvk_	Blok A6 westgevel 013 vrije koop	30,50	19,13	22,90	14,02	27,90
A6w014bvk_	Blok A6 westgevel 014 vrije koop	36,50	18,97	22,72	13,94	27,72
A6z011bvk_	Blok A6 zuidgevel 011 vrije koop	21,50	19,03	22,80	13,93	27,80
D7z014vk_C	Blok D7 zuidgevel 014 vrije koop	27,50	18,39	21,99	13,91	26,99

Alle getoonde dB-waarden zijn A-gewogen

Rekenresultaten gesorteerd op hoogste waarde
blok C LAr,LT

Alcedo
24-10488

Rapport: Resultatentabel
Model: M25a - Euromarkt Alphen aan den Rijn_geluidvanwege nieuwe voorzieningen-max. hoogtes app met stuwven
LAEq totaalresultaten voor toetspunten
Groep: LAr,LT
Groepsreductie: Nee

Naam Toetspunt	Omschrijving	Hoogte	Dag	Avond	Nacht	Etmaal
Bz027aYTC_	Blok B zuidgevel 027 YTC	3,00	18,74	22,45	13,87	27,45
Bz027bYTC_	Blok B zuidgevel 027 YTC	9,50	18,58	22,28	13,76	27,28
Bz026cYTC_	Blok B zuidgevel 026 YTC	21,50	18,47	22,14	13,76	27,14
A6w014bvK_	Blok A6 westgevel 014 vrije koop	33,50	18,83	22,60	13,75	27,60
D2w021bvK_	Blok D2 westgevel 021 vrije koop	33,50	17,77	21,25	13,66	26,25
D7o009bvK_	Blok D7 oostgevel 009 vrije koop	27,50	17,95	21,50	13,63	26,50
D2w019bvK_	Blok D2 westgevel 019 vrije koop	30,50	17,84	21,35	13,63	26,35
A6w014bvK_	Blok A6 westgevel 014 vrije koop	21,50	18,75	22,53	13,62	27,53
A6w014bvK_	Blok A6 westgevel 014 vrije koop	24,50	18,75	22,53	13,62	27,53
A6w014bvK_	Blok A6 westgevel 014 vrije koop	27,50	18,73	22,51	13,62	27,51
A6w014bvK_	Blok A6 westgevel 014 vrije koop	30,50	18,73	22,51	13,62	27,51
A6w015bvK_	Blok A6 westgevel 015 vrije koop	36,50	18,63	22,39	13,61	27,39
A2z019ash_	Blok A2 zuidgevel 019 sociale huur	3,00	18,71	22,48	13,60	27,48
D3o007vk_E	Blok D3 oostgevel 007 vrije koop	15,50	18,71	22,49	13,56	27,49
A5w006vk_A	Blok A5 westgevel 006 vrije koop	3,00	18,55	22,33	13,41	27,33
D3o009vk_D	Blok D3 oostgevel 009 vrije koop	12,50	18,54	22,32	13,41	27,32
Bn001cYTC_	Blok B noordgevel 001 YTC	24,50	18,32	22,07	13,33	27,07
D7z011bvK_	Blok D7 zuidgevel 011 vrije koop	24,50	17,52	21,04	13,32	26,04
A6w015bvK_	Blok A6 westgevel 015 vrije koop	33,50	18,40	22,17	13,31	27,17
A6w015bvK_	Blok A6 westgevel 015 vrije koop	30,50	18,35	22,13	13,25	27,13
A6w015bvK_	Blok A6 westgevel 015 vrije koop	21,50	18,36	22,15	13,24	27,15
A6w015bvK_	Blok A6 westgevel 015 vrije koop	27,50	18,36	22,13	13,24	27,13
A6w015bvK_	Blok A6 westgevel 015 vrije koop	24,50	18,35	22,13	13,23	27,13
D2z014bvK_	Blok D2 zuidgevel 014 vrije koop	30,50	17,57	21,13	13,20	26,13
Bn001cYTC_	Blok B noordgevel 001 YTC	21,50	18,13	21,87	13,14	26,87
A6w016bvK_	Blok A6 westgevel 016 vrije koop	36,50	18,16	21,92	13,11	26,92
Bz026bYTC_	Blok B zuidgevel 026 YTC	18,50	17,78	21,44	13,07	26,44
D2z013bvK_	Blok D2 zuidgevel 013 vrije koop	30,50	17,57	21,18	13,06	26,18
Bz027bYTC_	Blok B zuidgevel 027 YTC	6,50	17,81	21,49	13,05	26,49
Bz026bYTC_	Blok B zuidgevel 026 YTC	15,50	17,68	21,36	12,93	26,36
A6w016bvK_	Blok A6 westgevel 016 vrije koop	33,50	17,97	21,75	12,88	26,75
BE002_D	Bestaand Euromarkt	15,60	17,71	21,41	12,88	26,41
A6w016bvK_	Blok A6 westgevel 016 vrije koop	27,50	17,98	21,76	12,87	26,76
A6w016bvK_	Blok A6 westgevel 016 vrije koop	24,50	17,98	21,76	12,86	26,76
A6w016bvK_	Blok A6 westgevel 016 vrije koop	30,50	17,97	21,74	12,86	26,74
A6w016bvK_	Blok A6 westgevel 016 vrije koop	21,50	17,98	21,76	12,85	26,76
A5w007vk_A	Blok A5 westgevel 007 vrije koop	3,00	17,97	21,76	12,84	26,76
Bn001aYTC_	Blok B noordgevel 001 YTC	15,50	17,82	21,56	12,84	26,56
D2w022bvK_	Blok D2 westgevel 022 vrije koop	33,50	16,99	20,48	12,83	25,48
D3o008vk_D	Blok D3 oostgevel 008 vrije koop	12,50	17,86	21,64	12,74	26,64
D3o009vk_C	Blok D3 oostgevel 009 vrije koop	9,50	17,84	21,62	12,72	26,62
A6z010bvK_	Blok A6 zuidgevel 010 vrije koop	30,50	17,75	21,52	12,69	26,52
D7z012bvK_	Blok D7 zuidgevel 012 vrije koop	24,50	17,00	20,55	12,69	25,55
A6z010bvK_	Blok A6 zuidgevel 010 vrije koop	27,50	17,70	21,47	12,64	26,47
Bn001aYTC_	Blok B noordgevel 001 YTC	12,50	17,50	21,24	12,53	26,24
D7o010bvK_	Blok D7 oostgevel 010 vrije koop	24,50	16,74	20,26	12,52	25,26
D2z017bvK_	Blok D2 zuidgevel 017 vrije koop	27,50	16,57	20,03	12,51	25,03
C5w012cmh_	Blok C5 westgevel 012 midden huur	30,50	17,26	20,94	12,50	25,94
Bn001aYTC_	Blok B noordgevel 001 YTC	6,50	17,46	21,21	12,49	26,21
Bn001aYTC_	Blok B noordgevel 001 YTC	9,50	17,46	21,20	12,49	26,20
D3o022vk_B	Blok D3 zuidgevel 022 vrije koop	6,50	17,32	21,02	12,47	26,02
A6w012avK_	Blok A6 westgevel 012 vrije koop	18,50	17,54	21,31	12,45	26,31
D3o006vk_E	Blok D3 oostgevel 006 vrije koop	15,50	17,54	21,33	12,41	26,33
D3o022vk_C	Blok D3 zuidgevel 022 vrije koop	9,50	17,24	20,95	12,40	25,95
D3o022vk_E	Blok D3 zuidgevel 022 vrije koop	15,50	17,15	20,83	12,37	25,83
Bn001aYTC_	Blok B noordgevel 001 YTC	3,00	17,31	21,06	12,33	26,06
Bz026bYTC_	Blok B zuidgevel 026 YTC	12,50	17,06	20,74	12,31	25,74
A5w008vk_A	Blok A5 westgevel 008 vrije koop	3,00	17,39	21,18	12,26	26,18
D3o008vk_C	Blok D3 oostgevel 008 vrije koop	9,50	17,35	21,12	12,23	26,12
D7z013vk_B	Blok D7 zuidgevel 012 vrije koop	24,50	16,66	20,26	12,20	25,26
D7o009bvK_	Blok D7 oostgevel 009 vrije koop	24,50	16,58	20,15	12,17	25,15
D5z010sh_E	Blok D5 zuidgevel 010 sociale huur	15,50	16,77	20,41	12,15	25,41
D5z009sh_E	Blok D5 zuidgevel 009 sociale huur	15,50	16,76	20,40	12,14	25,40
A6w013avK_	Blok A6 westgevel 013 vrije koop	18,50	17,21	20,99	12,12	25,99
BE001_D	Bestaand Euromarkt	15,60	17,15	20,90	12,12	25,90

Alle getoonde dB-waarden zijn A-gewogen

Rekenresultaten gesorteerd op hoogste waarde
blok C LAr,LT

Alcedo
24-10488

Rapport: Resultatentabel
Model: M25a - Euromarkt Alphen aan den Rijn_geluidvanwege nieuwe voorzieningen-max. hoogtes app met stuwven
LAr,LT
Groep: LAr,LT
Groepsreductie: Nee

Naam						
Toetspunt	Omschrijving	Hoogte	Dag	Avond	Nacht	Etmaal
D3o009vk_B	Blok D3 oostgevel 009 vrije koop	6,50	17,21	20,99	12,10	25,99
D3o007vk_D	Blok D3 oostgevel 007 vrije koop	12,50	17,21	20,99	12,09	25,99
D5z008sh_E	Blok D5 zuidgevel 008 sociale huur	15,50	16,70	20,35	12,08	25,35
Bz025cYTC_	Blok B zuidgevel 025 YTC	24,50	16,75	20,43	12,03	25,43
D7o006bv_k_	Blok D7 oostgevel 006 vrije koop	30,50	16,12	19,59	12,02	24,59
Bz026bYTC_	Blok B zuidgevel 026 YTC	6,50	16,78	20,47	12,00	25,47
C5w012cmh_	Blok C5 westgevel 012 midden huur	27,50	16,75	20,42	12,00	25,42
Bz026bYTC_	Blok B zuidgevel 026 YTC	9,50	16,76	20,45	11,98	25,45
D3o023vk_E	Blok D3 zuidgevel 023 vrije koop	15,50	16,65	20,30	11,97	25,30
D2z016bv_k_	Blok D2 zuidgevel 016 vrije koop	27,50	16,15	19,66	11,94	24,66
D3o023vk_C	Blok D3 zuidgevel 023 vrije koop	9,50	16,68	20,35	11,93	25,35
A4w022bbk_	Blok A4 westgevel 022 betaalbare koop	18,50	16,88	20,63	11,91	25,63
D3o022vk_A	Blok D3 zuidgevel 022 vrije koop	3,00	16,72	20,41	11,91	25,41
D3o022vk_D	Blok D3 zuidgevel 022 vrije koop	12,50	16,67	20,36	11,89	25,36
D5z011sh_E	Blok D5 zuidgevel 011 sociale huur	15,50	16,48	20,12	11,88	25,12
BE001_C	Bestaand Euromarkt	12,60	16,91	20,67	11,88	25,67
C4w003bk_E	Blok C4 westgevel 003 betaalbare koop	15,50	16,54	20,20	11,86	25,20
A6w014avk_	Blok A6 westgevel 014 vrije koop	18,50	16,90	20,67	11,80	25,67
A5w009vk_A	Blok A5 westgevel 009 vrije koop	3,00	16,90	20,68	11,77	25,68
D3o007vk_C	Blok D3 oostgevel 007 vrije koop	9,50	16,81	20,58	11,69	25,58
Bz025cYTC_	Blok B zuidgevel 025 YTC	21,50	16,40	20,07	11,69	25,07
D7o008bv_k_	Blok D7 oostgevel 008 vrije koop	27,50	15,77	19,24	11,67	24,24
D3o023vk_B	Blok D3 zuidgevel 023 vrije koop	6,50	16,32	19,98	11,62	24,98
D2w018bv_k_	Blok D2 westgevel 018 vrije koop	27,50	15,61	19,06	11,59	24,06
D5z009sh_B	Blok D5 zuidgevel 009 sociale huur	6,50	16,19	19,83	11,57	24,83
D5z008sh_B	Blok D5 zuidgevel 008 sociale huur	6,50	16,18	19,83	11,56	24,83
D2w020bv_k_	Blok D2 westgevel 020 vrije koop	30,50	15,53	18,96	11,56	23,96
D5z009sh_D	Blok D5 zuidgevel 009 sociale huur	12,50	16,16	19,80	11,55	24,80
D5z010sh_D	Blok D5 zuidgevel 010 sociale huur	12,50	16,12	19,76	11,53	24,76
D5z010sh_B	Blok D5 zuidgevel 010 sociale huur	6,50	16,11	19,74	11,52	24,74
A2z018ash_	Blok A2 zuidgevel 018 sociale huur	15,50	16,51	20,26	11,51	25,26
A6w015avk_	Blok A6 westgevel 015 vrije koop	18,50	16,61	20,38	11,51	25,38
D5z008sh_D	Blok D5 zuidgevel 008 sociale huur	12,50	16,11	19,75	11,50	24,75
D3o006vk_D	Blok D3 oostgevel 006 vrije koop	12,50	16,63	20,41	11,50	25,41
D2o012cvk_	Blok D2 oostgevel 012 vrije koop	39,50	16,53	20,29	11,50	25,29
A4w023bbk_	Blok A4 westgevel 023 betaalbare koop	18,50	16,46	20,20	11,49	25,20
D5z012sh_E	Blok D5 zuidgevel 012 sociale huur	15,50	16,08	19,72	11,48	24,72
C4w003bk_D	Blok C4 westgevel 003 betaalbare koop	12,50	16,11	19,76	11,48	24,76
A4n002bbk_	Blok A4 noordgevel 002 betaalbare koop	30,50	16,61	20,40	11,45	25,40
D3o008vk_B	Blok D3 oostgevel 008 vrije koop	6,50	16,53	20,31	11,43	25,31
D3o023vk_D	Blok D3 zuidgevel 023 vrije koop	12,50	16,08	19,74	11,41	24,74
A2z018ash_	Blok A2 zuidgevel 018 sociale huur	12,50	16,40	20,15	11,39	25,15
C4w003bk_C	Blok C4 westgevel 003 betaalbare koop	9,50	16,01	19,65	11,39	24,65
D2z015bv_k_	Blok D2 zuidgevel 015 vrije koop	27,50	15,71	19,25	11,39	24,25
BE003_D	Bestaand Euromarkt	15,60	16,44	20,21	11,39	25,21
D7z011bv_k_	Blok D7 zuidgevel 011 vrije koop	21,50	15,94	19,57	11,38	24,57
D5z009sh_C	Blok D5 zuidgevel 009 sociale huur	9,50	15,96	19,59	11,37	24,59
D2o012cvk_	Blok D2 oostgevel 012 vrije koop	42,50	16,41	20,17	11,37	25,17
C4w003bk_B	Blok C4 westgevel 003 betaalbare koop	6,50	15,98	19,61	11,36	24,61
BE004_D	Bestaand Euromarkt	15,60	16,40	20,16	11,35	25,16
A5w010vk_A	Blok A5 westgevel 010 vrije koop	3,00	16,47	20,26	11,34	25,26
D5z010sh_C	Blok D5 zuidgevel 010 sociale huur	9,50	15,92	19,55	11,34	24,55
D2o012cvk_	Blok D2 oostgevel 012 vrije koop	51,50	16,35	20,10	11,34	25,10
D5z011sh_D	Blok D5 zuidgevel 011 sociale huur	12,50	15,90	19,53	11,31	24,53
C5w012cmh_	Blok C5 westgevel 012 midden huur	33,50	16,12	19,81	11,31	24,81
C4w003bk_A	Blok C4 westgevel 003 betaalbare koop	3,00	15,91	19,54	11,30	24,54
D2o012cvk_	Blok D2 oostgevel 012 vrije koop	45,50	16,34	20,09	11,30	25,09
D7z014vk_B	Blok D7 zuidgevel 014 vrije koop	24,50	15,90	19,54	11,29	24,54
Bz026aYTC_	Blok B zuidgevel 026 YTC	3,00	16,08	19,77	11,28	24,77
D5z008sh_C	Blok D5 zuidgevel 008 sociale huur	9,50	15,88	19,51	11,28	24,51
C2n005bbk_	Blok C2 noordgevel 005 betaalbare koop	18,50	16,23	19,97	11,27	24,97
D5z011sh_B	Blok D5 zuidgevel 011 sociale huur	6,50	15,85	19,48	11,27	24,48
A2z018ash_	Blok A2 zuidgevel 018 sociale huur	9,50	16,28	20,03	11,26	25,03
D2o012cvk_	Blok D2 oostgevel 012 vrije koop	48,50	16,29	20,05	11,26	25,05
Bz025bYTC_	Blok B zuidgevel 025 YTC	18,50	15,96	19,62	11,25	24,62

Alle getoonde dB-waarden zijn A-gewogen

Rekenresultaten gesorteerd op hoogste waarde
blok C LAr,LT

Alcedo
24-10488

Rapport: Resultatentabel
Model: M25a - Euromarkt Alphen aan den Rijn_geluidvanwege nieuwe voorzieningen-max. hoogtes app met stuwven
LAEq totaalresultaten voor toetspunten
Groep: LAr,LT
Groepsreductie: Nee

Naam Toetspunt	Omschrijving	Hoogte	Dag	Avond	Nacht	Etmaal
A6z009bvk_	Blok A6 zuidgevel 009 vrije koop	27,50	16,30	20,06	11,25	25,06
D3o006vk_C	Blok D3 oostgevel 006 vrije koop	9,50	16,27	20,05	11,16	25,05
C5w012cmh_	Blok C5 westgevel 012 midden huur	24,50	15,91	19,60	11,16	24,60
D2z013bvk_	Blok D2 zuidgevel 013 vrije koop	27,50	15,79	19,43	11,16	24,43
Bn001bYTC_	Blok B noordgevel 001 YTC	18,50	15,94	19,63	11,14	24,63
D2z017bvk_	Blok D2 zuidgevel 017 vrije koop	24,50	15,33	18,84	11,13	23,84
D5z011sh_C	Blok D5 zuidgevel 011 sociale huur	9,50	15,69	19,31	11,12	24,31
C2n005abk_	Blok C2 noordgevel 005 betaalbare koop	15,50	16,06	19,80	11,10	24,80
A6w016avk_	Blok A6 westgevel 016 vrije koop	18,50	16,18	19,95	11,09	24,95
A4w024bbk_	Blok A4 westgevel 024 betaalbare koop	18,50	16,04	19,78	11,08	24,78
D7z012bvk_	Blok D7 zuidgevel 012 vrije koop	21,50	15,65	19,28	11,08	24,28
Bz025bYTC_	Blok B zuidgevel 025 YTC	15,50	15,80	19,47	11,07	24,47
C2n001bbk_	Blok C2 noordgevel 001 betaalbare koop	18,50	15,75	19,41	11,06	24,41
D3z017vk_E	Blok D3 zuidgevel 017 vrije koop	15,50	15,88	19,59	11,05	24,59
D5z013sh_E	Blok D5 zuidgevel 013 sociale huur	15,50	15,63	19,27	11,02	24,27
C2n005abk_	Blok C2 noordgevel 005 betaalbare koop	6,50	15,98	19,72	11,01	24,72
D5z012sh_D	Blok D5 zuidgevel 012 sociale huur	12,50	15,57	19,21	10,97	24,21
D2z014bvk_	Blok D2 zuidgevel 014 vrije koop	27,50	15,39	18,97	10,97	23,97
D7z013vk_A	Blok D7 zuidgevel 012 vrije koop	21,50	15,57	19,21	10,96	24,21
D3o023vk_A	Blok D3 zuidgevel 023 vrije koop	3,00	15,58	19,23	10,94	24,23
A6z010bvk_	Blok A6 zuidgevel 010 vrije koop	24,50	15,94	19,69	10,93	24,69
D5z009sh_A	Blok D5 zuidgevel 009 sociale huur	3,00	15,47	19,09	10,92	24,09
D5z008sh_A	Blok D5 zuidgevel 008 sociale huur	3,00	15,48	19,10	10,92	24,10
A4n002bbk_	Blok A4 noordgevel 002 betaalbare koop	27,50	16,04	19,83	10,89	24,83
D3z017vk_D	Blok D3 zuidgevel 017 vrije koop	12,50	15,70	19,41	10,87	24,41
D7o007bvk_	Blok D7 oostgevel 007 vrije koop	27,50	14,98	18,46	10,87	23,46
D2w019bvk_	Blok D2 westgevel 019 vrije koop	27,50	14,84	18,27	10,86	23,27
A5w011vk_A	Blok A5 westgevel 011 vrije koop	3,00	15,99	19,77	10,85	24,77
D5z010sh_A	Blok D5 zuidgevel 010 sociale huur	3,00	15,37	18,98	10,84	23,98
C2n005abk_	Blok C2 noordgevel 005 betaalbare koop	3,00	15,80	19,54	10,83	24,54
A4n003bbk_	Blok A4 noordgevel 003 betaalbare koop	30,50	15,97	19,76	10,82	24,76
C5w012cmh_	Blok C5 westgevel 012 midden huur	21,50	15,54	19,22	10,80	24,22
C2n005abk_	Blok C2 noordgevel 005 betaalbare koop	12,50	15,74	19,47	10,78	24,47
D5z012sh_C	Blok D5 zuidgevel 012 sociale huur	9,50	15,35	18,97	10,77	23,97
BE004_C	Bestaand Euromarkt	12,60	15,82	19,58	10,77	24,58
D5z014sh_E	Blok D5 zuidgevel 014 sociale huur	15,50	15,34	18,97	10,73	23,97
D3o007vk_B	Blok D3 oostgevel 007 vrije koop	6,50	15,83	19,60	10,72	24,60
D3z017vk_C	Blok D3 zuidgevel 017 vrije koop	9,50	15,52	19,22	10,70	24,22
BE002_C	Bestaand Euromarkt	12,60	15,42	19,10	10,69	24,10
C2n005abk_	Blok C2 noordgevel 005 betaalbare koop	9,50	15,62	19,36	10,68	24,36
A4n003bbk_	Blok A4 noordgevel 003 betaalbare koop	27,50	15,80	19,59	10,66	24,59
A6z010bvk_	Blok A6 zuidgevel 010 vrije koop	36,50	15,64	19,39	10,66	24,39
D2z016bvk_	Blok D2 zuidgevel 016 vrije koop	24,50	15,00	18,55	10,65	23,55
BE005_D	Bestaand Euromarkt	15,60	15,71	19,47	10,64	24,47
D5z012sh_B	Blok D5 zuidgevel 012 sociale huur	6,50	15,18	18,79	10,63	23,79
A4n002bbk_	Blok A4 noordgevel 002 betaalbare koop	24,50	15,78	19,57	10,63	24,57
A2w021ash_	Blok A2 westgevel 021 sociale huur	18,50	15,53	19,26	10,63	24,26
D2w021bvk_	Blok D2 westgevel 021 vrije koop	30,50	14,54	17,95	10,62	22,95
D2o011cvk_	Blok D2 oostgevel 011 vrije koop	39,50	15,71	19,48	10,62	24,48
A2z018ash_	Blok A2 zuidgevel 018 sociale huur	6,50	15,61	19,36	10,60	24,36
D5z011sh_A	Blok D5 zuidgevel 011 sociale huur	3,00	15,07	18,68	10,57	23,68
D5z013sh_D	Blok D5 zuidgevel 013 sociale huur	12,50	15,17	18,81	10,55	23,81
D6o001zorg	Blok D6 oostgevel 001 zorg	18,50	15,14	18,77	10,54	23,77
D3o021vk_E	Blok D3 zuidgevel 021 vrije koop	15,50	15,13	18,77	10,53	23,77
D3z017vk_B	Blok D3 zuidgevel 017 vrije koop	6,50	15,34	19,04	10,52	24,04
Bz025bYTC_	Blok B zuidgevel 025 YTC	12,50	15,25	18,92	10,51	23,92
D7z011avk_	Blok D7 zuidgevel 011 vrije koop	18,50	15,10	18,73	10,50	23,73
A2z017bsh_	Blok A2 zuidgevel 017 sociale huur	18,50	15,45	19,18	10,48	24,18
D7z014vk_A	Blok D7 zuidgevel 014 vrije koop	21,50	15,13	18,78	10,48	23,78
BE004_B	Bestaand Euromarkt	9,60	15,53	19,29	10,47	24,29
C2n005cbk_	Blok C2 noordgevel 005 betaalbare koop	21,50	15,48	19,24	10,46	24,24
A6z010bvk_	Blok A6 zuidgevel 010 vrije koop	33,50	15,44	19,18	10,45	24,18
A6z010bvk_	Blok A6 zuidgevel 010 vrije koop	21,50	15,41	19,16	10,43	24,16
D7o006bvk_	Blok D7 oostgevel 006 vrije koop	27,50	14,44	17,88	10,43	22,88
D2z013bvk_	Blok D2 zuidgevel 013 vrije koop	24,50	15,13	18,80	10,43	23,80

Alle getoonde dB-waarden zijn A-gewogen

Rekenresultaten gesorteerd op hoogste waarde
blok C LAr,LT

Alcedo
24-10488

Rapport: Resultatentabel
Model: M25a - Euromarkt Alphen aan den Rijn_geluidvanwege nieuwe voorzieningen-max. hoogtes app met stuwven
LAEq totaalresultaten voor toetspunten
Groep: LAr,LT
Groepsreductie: Nee

Naam	Omschrijving	Hoogte	Dag	Avond	Nacht	Etmaal
A5w012vk_A	Blok A5 westgevel 012 vrije koop	3,00	15,54	19,32	10,40	24,32
D5z013sh_C	Blok D5 zuidgevel 013 sociale huur	9,50	14,96	18,60	10,38	23,60
D2o011cvk_	Blok D2 oostgevel 011 vrije koop	42,50	15,50	19,27	10,38	24,27
D7o010bvk_	Blok D7 oostgevel 010 vrije koop	21,50	14,94	18,57	10,35	23,57
D5z014sh_D	Blok D5 zuidgevel 014 sociale huur	12,50	14,94	18,58	10,33	23,58
C5w012bvh_	Blok C5 westgevel 012 midden huur	18,50	15,04	18,70	10,32	23,70
D2w020bvk_	Blok D2 westgevel 020 vrije koop	27,50	14,20	17,59	10,32	22,59
D2o011cvk_	Blok D2 oostgevel 011 vrije koop	45,50	15,42	19,20	10,30	24,20
D2o011cvk_	Blok D2 oostgevel 011 vrije koop	51,50	15,38	19,15	10,27	24,15
C5w013cmh_	Blok C5 westgevel 013 midden huur	33,50	14,98	18,66	10,24	23,66
D2o011cvk_	Blok D2 oostgevel 011 vrije koop	48,50	15,36	19,14	10,24	24,14
D3o020vk_E	Blok D3 zuidgevel 020 vrije koop	15,50	14,84	18,48	10,23	23,48
D5z013sh_B	Blok D5 zuidgevel 013 sociale huur	6,50	14,78	18,41	10,22	23,41
D6z004zorg	Blok D6 zuidgevel 004 zorg	15,50	14,83	18,47	10,21	23,47
D5z014sh_C	Blok D5 zuidgevel 014 sociale huur	9,50	14,78	18,41	10,20	23,41
D2z015bvk_	Blok D2 zuidgevel 015 vrije koop	24,50	14,61	18,19	10,18	23,19
Bz025bYTC_	Blok B zuidgevel 025 YTC	9,50	14,95	18,63	10,17	23,63
C2n001cbk_	Blok C2 noordgevel 001 betaalbare koop	27,50	14,94	18,63	10,16	23,63
D5z012sh_A	Blok D5 zuidgevel 012 sociale huur	3,00	14,65	18,25	10,14	23,25
D7z012avk_	Blok D7 zuidgevel 012 vrije koop	18,50	14,75	18,38	10,14	23,38
D7o008bvk_	Blok D7 oostgevel 008 vrije koop	24,50	14,44	17,98	10,14	22,98
D7o009avk_	Blok D7 oostgevel 009 vrije koop	18,50	14,75	18,40	10,12	23,40
D3z018vk_E	Blok D3 zuidgevel 018 vrije koop	15,50	14,76	18,43	10,08	23,43
D3z017vk_A	Blok D3 zuidgevel 017 vrije koop	3,00	14,89	18,59	10,08	23,59
D5z014sh_B	Blok D5 zuidgevel 014 sociale huur	6,50	14,60	18,22	10,04	23,22
C2n005cbk_	Blok C2 noordgevel 005 betaalbare koop	27,50	15,04	18,79	10,03	23,79
D3o019vk_E	Blok D3 zuidgevel 019 vrije koop	15,50	14,65	18,30	10,02	23,30
Bz025bYTC_	Blok B zuidgevel 025 YTC	6,50	14,79	18,47	10,01	23,47
D3o006vk_B	Blok D3 oostgevel 006 vrije koop	6,50	15,12	18,90	10,01	23,90
D2w022bvk_	Blok D2 westgevel 022 vrije koop	30,50	13,87	17,27	9,99	22,27
D6z004zorg	Blok D6 zuidgevel 004 zorg	12,50	14,59	18,23	9,98	23,23
C5w013cmh_	Blok C5 westgevel 013 midden huur	30,50	14,70	18,37	9,98	23,37
D3o021vk_D	Blok D3 zuidgevel 021 vrije koop	12,50	14,54	18,18	9,96	23,18
D2z014bvk_	Blok D2 zuidgevel 014 vrije koop	24,50	14,49	18,10	9,96	23,10
BE005_C	Bestaand Euromarkt	12,60	15,03	18,79	9,96	23,79
D7o010avk_	Blok D7 oostgevel 010 vrije koop	18,50	14,57	18,21	9,94	23,21
Bn002cYTC_	Blok B noordgevel 002 YTC	24,50	14,74	18,44	9,94	23,44
D2o010cvk_	Blok D2 oostgevel 010 vrije koop	42,50	15,05	18,83	9,92	23,83
D2w018bvk_	Blok D2 westgevel 018 vrije koop	24,50	14,20	17,74	9,89	22,74
D6z004zorg	Blok D6 zuidgevel 004 zorg	9,50	14,45	18,08	9,87	23,08
C2n001cbk_	Blok C2 noordgevel 001 betaalbare koop	21,50	14,61	18,28	9,87	23,28
D6z005zorg	Blok D6 zuidgevel 005 zorg	15,50	14,46	18,10	9,85	23,10
C2n001cbk_	Blok C2 noordgevel 001 betaalbare koop	24,50	14,60	18,28	9,84	23,28
D3z018vk_D	Blok D3 zuidgevel 018 vrije koop	12,50	14,51	18,17	9,83	23,17
D2o010cvk_	Blok D2 oostgevel 010 vrije koop	45,50	14,96	18,74	9,83	23,74
BE002_B	Bestaand Euromarkt	9,60	14,60	18,28	9,83	23,28
A2z017ash_	Blok A2 zuidgevel 017 sociale huur	12,50	14,78	18,52	9,82	23,52
C2n005cbk_	Blok C2 noordgevel 005 betaalbare koop	24,50	14,80	18,55	9,80	23,55
D2o010cvk_	Blok D2 oostgevel 010 vrije koop	51,50	14,92	18,70	9,80	23,70
A2z017ash_	Blok A2 zuidgevel 017 sociale huur	15,50	14,73	18,46	9,78	23,46
D7o009bvk_	Blok D7 oostgevel 009 vrije koop	21,50	14,41	18,05	9,78	23,05
D2o010cvk_	Blok D2 oostgevel 010 vrije koop	48,50	14,90	18,69	9,78	23,69
D3o020vk_D	Blok D3 zuidgevel 020 vrije koop	12,50	14,36	18,00	9,76	23,00
D6z005zorg	Blok D6 zuidgevel 005 zorg	12,50	14,33	17,97	9,73	22,97
D3o021vk_C	Blok D3 zuidgevel 021 vrije koop	9,50	14,28	17,90	9,71	22,90
D3o019vk_D	Blok D3 zuidgevel 019 vrije koop	12,50	14,31	17,95	9,69	22,95
C2n004bbk_	Blok C2 noordgevel 004 betaalbare koop	18,50	14,52	18,22	9,68	23,22
D5z013sh_A	Blok D5 zuidgevel 013 sociale huur	3,00	14,20	17,81	9,68	22,81
D6z004zorg	Blok D6 zuidgevel 004 zorg	6,50	14,23	17,86	9,67	22,86
Bn002bYTC_	Blok B noordgevel 002 YTC	18,50	14,43	18,12	9,66	23,12
D2w021bvk_	Blok D2 westgevel 021 vrije koop	27,50	13,57	16,97	9,66	21,97
D6z005zorg	Blok D6 zuidgevel 005 zorg	9,50	14,24	17,87	9,65	22,87
D3z018vk_C	Blok D3 zuidgevel 018 vrije koop	9,50	14,29	17,94	9,62	22,94
A2z017ash_	Blok A2 zuidgevel 017 sociale huur	9,50	14,58	18,32	9,61	23,32
D3o021vk_B	Blok D3 zuidgevel 021 vrije koop	6,50	14,16	17,78	9,61	22,78

Alle getoonde dB-waarden zijn A-gewogen

Rekenresultaten gesorteerd op hoogste waarde
blok C LAr,LT

Alcedo
24-10488

Rapport: Resultatentabel
Model: M25a - Euromarkt Alphen aan den Rijn_geluidvanwege nieuwe voorzieningen-max. hoogtes app met stuwven
LAeq totaalresultaten voor toetspunten
Groep: LAr,LT
Groepsreductie: Nee

Naam Toetspunt	Omschrijving	Hoogte	Dag	Avond	Nacht	Etmaal
D6z006zorg	Blok D6 zuidgevel 006 zorg	12,50	14,21	17,84	9,60	22,84
D6z006zorg	Blok D6 zuidgevel 006 zorg	15,50	14,20	17,84	9,59	22,84
D2z013bv_k_	Blok D2 zuidgevel 013 vrije koop	21,50	14,33	18,00	9,59	23,00
Bn002cYTC_	Blok B noordgevel 002 YTC	21,50	14,38	18,07	9,58	23,07
C6n005gk_E	Blok C6 noordgevel 005 goedkope koop	15,50	14,26	17,93	9,56	22,93
D3o020vk_C	Blok D3 zuidgevel 020 vrije koop	9,50	14,12	17,75	9,53	22,75
C6n006gk_E	Blok C6 noordgevel 006 goedkope koop	15,50	14,24	17,91	9,53	22,91
BE004_A	Bestaand Euromarkt	6,60	14,58	18,34	9,53	23,34
C6n004gk_E	Blok C6 noordgevel 004 goedkope koop	15,50	14,21	17,87	9,52	22,87
Bn002aYTC_	Blok B noordgevel 002 YTC	15,50	14,33	18,04	9,51	23,04
C5w013cmh_	Blok C5 westgevel 013 midden huur	27,50	14,18	17,84	9,51	22,84
C6n003gk_E	Blok C6 noordgevel 003 goedkope koop	15,50	14,19	17,85	9,49	22,85
BN004_A	Bestaande woningen Noorderkeerring	21,00	14,10	17,74	9,47	22,74
D3o019vk_C	Blok D3 zuidgevel 019 vrije koop	9,50	14,07	17,71	9,46	22,71
D3z018vk_B	Blok D3 zuidgevel 018 vrije koop	6,50	14,12	17,77	9,46	22,77
D6z006zorg	Blok D6 zuidgevel 006 zorg	9,50	14,04	17,67	9,46	22,67
D2o009cvk_	Blok D2 oostgevel 009 vrije koop	45,50	14,60	18,38	9,46	23,38
D5z014sh_A	Blok D5 zuidgevel 014 sociale huur	3,00	13,97	17,58	9,45	22,58
C2n004abk_	Blok C2 noordgevel 004 betaalbare koop	15,50	14,28	17,98	9,45	22,98
D2z017bv_k_	Blok D2 zuidgevel 017 vrije koop	21,50	14,00	17,63	9,45	22,63
BE005_B	Bestaand Euromarkt	9,60	14,52	18,28	9,45	23,28
D6z005zorg	Blok D6 zuidgevel 005 zorg	6,50	14,00	17,62	9,44	22,62
BN004_B	Bestaande woningen Noorderkeerring	24,00	14,14	17,80	9,43	22,80
D3o020vk_B	Blok D3 zuidgevel 020 vrije koop	6,50	14,00	17,62	9,43	22,62
D2o012bv_k_	Blok D2 oostgevel 012 vrije koop	36,50	14,34	18,07	9,43	23,07
D2o009cvk_	Blok D2 oostgevel 009 vrije koop	51,50	14,56	18,34	9,43	23,34
C6n002gk_E	Blok C6 noordgevel 002 goedkope koop	15,50	14,12	17,78	9,42	22,78
C6n007gk_E	Blok C6 noordgevel 007 goedkope koop	15,50	14,11	17,78	9,40	22,78
D2o009cvk_	Blok D2 oostgevel 009 vrije koop	48,50	14,54	18,32	9,40	23,32
C5n003bmh_	Blok C5 noordgevel 003 midden huur	18,50	14,04	17,68	9,39	22,68
C2n003bbk_	Blok C2 noordgevel 003 betaalbare koop	18,50	14,17	17,86	9,39	22,86
BN003_F	Bestaande woningen Noorderkeerring	18,00	14,01	17,65	9,37	22,65
D2o012bv_k_	Blok D2 oostgevel 012 vrije koop	33,50	14,25	17,98	9,35	22,98
D3o019vk_B	Blok D3 zuidgevel 019 vrije koop	6,50	13,91	17,54	9,32	22,54
A2z016bsh_	Blok A2 zuidgevel 016 sociale huur	18,50	14,24	17,96	9,32	22,96
C2n002bbk_	Blok C2 noordgevel 002 betaalbare koop	18,50	14,02	17,68	9,30	22,68
D2z016bv_k_	Blok D2 zuidgevel 016 vrije koop	21,50	13,89	17,52	9,30	22,52
D6z006zorg	Blok D6 zuidgevel 006 zorg	6,50	13,78	17,40	9,23	22,40
C2n003abk_	Blok C2 noordgevel 003 betaalbare koop	15,50	14,02	17,72	9,22	22,72
C2n004abk_	Blok C2 noordgevel 004 betaalbare koop	6,50	14,03	17,73	9,21	22,73
C6n001gk_E	Blok C6 noordgevel 001 goedkope koop	15,50	13,88	17,55	9,19	22,55
D7o007bv_k_	Blok D7 oostgevel 007 vrije koop	24,50	13,61	17,19	9,19	22,19
D3o021vk_A	Blok D3 zuidgevel 021 vrije koop	3,00	13,65	17,26	9,14	22,26
C2n001abk_	Blok C2 noordgevel 001 betaalbare koop	15,50	13,84	17,50	9,13	22,50
D2o008cvk_	Blok D2 oostgevel 008 vrije koop	51,50	14,26	18,04	9,13	23,04
BN003_E	Bestaande woningen Noorderkeerring	15,00	13,75	17,40	9,11	22,40
D2z015bv_k_	Blok D2 zuidgevel 015 vrije koop	21,50	13,69	17,32	9,10	22,32
C5w013cmh_	Blok C5 westgevel 013 midden huur	24,50	13,76	17,41	9,09	22,41
D2o008cvk_	Blok D2 oostgevel 008 vrije koop	48,50	14,23	18,01	9,09	23,01
D2z014bv_k_	Blok D2 zuidgevel 014 vrije koop	21,50	13,72	17,36	9,08	22,36
D6z004zorg	Blok D6 zuidgevel 004 zorg	3,00	13,57	17,18	9,06	22,18
A6z009bv_k_	Blok A6 zuidgevel 009 vrije koop	24,50	13,99	17,72	9,05	22,72
BE002_A	Bestaand Euromarkt	6,60	13,81	17,50	9,03	22,50
D2w019bv_k_	Blok D2 westgevel 019 vrije koop	24,50	13,39	16,96	9,02	21,96
BN003_D	Bestaande woningen Noorderkeerring	13,00	13,64	17,29	9,01	22,29
Bn002aYTC_	Blok B noordgevel 002 YTC	12,50	13,82	17,52	9,01	22,52
Bz025aYTC_	Blok B zuidgevel 025 YTC	3,00	13,78	17,47	9,00	22,47
C2n004abk_	Blok C2 noordgevel 004 betaalbare koop	12,50	13,80	17,49	9,00	22,49
D2w022bv_k_	Blok D2 westgevel 022 vrije koop	27,50	12,96	16,39	9,00	21,39
C2n004abk_	Blok C2 noordgevel 004 betaalbare koop	3,00	13,79	17,49	8,98	22,49
A2z018ash_	Blok A2 zuidgevel 018 sociale huur	3,00	13,96	17,70	8,96	22,70
D3o020vk_A	Blok D3 zuidgevel 020 vrije koop	3,00	13,47	17,08	8,94	22,08
D2z016av_k_	Blok D2 zuidgevel 016 vrije koop	18,50	13,55	17,20	8,93	22,20
Bn002aYTC_	Blok B noordgevel 002 YTC	9,50	13,73	17,42	8,92	22,42
C5w013cmh_	Blok C5 westgevel 013 midden huur	21,50	13,56	17,20	8,92	22,20

Alle getoonde dB-waarden zijn A-gewogen

Rekenresultaten gesorteerd op hoogste waarde
blok C LAr,LT

Alcedo
24-10488

Rapport: Resultatentabel
Model: M25a - Euromarkt Alphen aan den Rijn_geluidvanwege nieuwe voorzieningen-max. hoogtes app met stuwven
LAeq totaalresultaten voor toetspunten
Groep: LAr,LT
Groepsreductie: Nee

Naam Toetspunt	Omschrijving	Hoogte	Dag	Avond	Nacht	Etmaal
D3z018vk_A	Blok D3 zuidgevel 018 vrije koop	3,00	13,53	17,18	8,91	22,18
A2z016ash_	Blok A2 zuidgevel 016 sociale huur	12,50	13,82	17,54	8,89	22,54
A2z016ash_	Blok A2 zuidgevel 016 sociale huur	15,50	13,79	17,51	8,88	22,51
Bn002aYTC_	Blok B noordgevel 002 YTC	6,50	13,69	17,39	8,88	22,39
C2n002abk_	Blok C2 noordgevel 002 betaalbare koop	15,50	13,58	17,25	8,86	22,25
C2n004abk_	Blok C2 noordgevel 004 betaalbare koop	9,50	13,62	17,31	8,84	22,31
D2o007cvk_	Blok D2 oostgevel 007 vrije koop	48,50	13,94	17,73	8,81	22,73
D2o007cvk_	Blok D2 oostgevel 007 vrije koop	51,50	13,93	17,72	8,80	22,72
A2z017ash_	Blok A2 zuidgevel 017 sociale huur	6,50	13,75	17,49	8,79	22,49
D2z017avk_	Blok D2 zuidgevel 017 vrije koop	18,50	13,40	17,04	8,79	22,04
BN003_C	Bestaande woningen Noorderkeerring	9,00	13,41	17,05	8,78	22,05
D3o019vk_A	Blok D3 zuidgevel 019 vrije koop	3,00	13,34	16,96	8,78	21,96
D6z005zorg	Blok D6 zuidgevel 005 zorg	3,00	13,29	16,89	8,78	21,89
C2n003abk_	Blok C2 noordgevel 003 betaalbare koop	12,50	13,55	17,24	8,78	22,24
C6n005gk_D	Blok C6 noordgevel 005 goedkope koop	12,50	13,39	17,03	8,76	22,03
D2o012bvk_	Blok D2 oostgevel 012 vrije koop	30,50	13,69	17,41	8,76	22,41
C5w013bvh_	Blok C5 westgevel 013 midden huur	18,50	13,36	16,99	8,75	21,99
C6n006gk_D	Blok C6 noordgevel 006 goedkope koop	12,50	13,37	17,02	8,73	22,02
A6z011avk_	Blok A6 zuidgevel 011 vrije koop	18,50	13,61	17,34	8,71	22,34
C6n004gk_D	Blok C6 noordgevel 004 goedkope koop	12,50	13,30	16,94	8,68	21,94
C6n007gk_D	Blok C6 noordgevel 007 goedkope koop	12,50	13,33	16,98	8,68	21,98
C6n003gk_D	Blok C6 noordgevel 003 goedkope koop	12,50	13,24	16,88	8,62	21,88
C2n004cbk_	Blok C2 noordgevel 004 betaalbare koop	21,50	13,54	17,27	8,62	22,27
D2w018bvk_	Blok D2 westgevel 018 vrije koop	21,50	13,16	16,77	8,62	21,77
A2z016ash_	Blok A2 zuidgevel 016 sociale huur	9,50	13,53	17,26	8,59	22,26
D7o008bvk_	Blok D7 oostgevel 008 vrije koop	21,50	13,12	16,75	8,56	21,75
D2w018avk_	Blok D2 westgevel 018 vrije koop	18,50	13,11	16,73	8,55	21,73
C6n002gk_D	Blok C6 noordgevel 002 goedkope koop	12,50	13,17	16,81	8,55	21,81
C2n001abk_	Blok C2 noordgevel 001 betaalbare koop	12,50	13,21	16,87	8,55	21,87
D7o006bvk_	Blok D7 oostgevel 006 vrije koop	24,50	12,99	16,58	8,55	21,58
D2z013avk_	Blok D2 zuidgevel 013 vrije koop	18,50	13,29	16,97	8,54	21,97
C2n004cbk_	Blok C2 noordgevel 004 betaalbare koop	27,50	13,45	17,17	8,54	22,17
D6z006zorg	Blok D6 zuidgevel 006 zorg	3,00	13,01	16,62	8,51	21,62
Bn003cYTC_	Blok B noordgevel 003 YTC	24,50	13,27	16,96	8,50	21,96
A2z015bsh_	Blok A2 zuidgevel 015 sociale huur	18,50	13,38	17,11	8,49	22,11
C2n003abk_	Blok C2 noordgevel 003 betaalbare koop	6,50	13,23	16,90	8,49	21,90
Bn002aYTC_	Blok B noordgevel 002 YTC	3,00	13,28	16,98	8,48	21,98
C5w012amh_	Blok C5 westgevel 012 midden huur	15,50	13,03	16,65	8,48	21,65
BN003_B	Bestaande woningen Noorderkeerring	6,00	13,07	16,71	8,47	21,71
C6n005gk_C	Blok C6 noordgevel 005 goedkope koop	9,50	13,07	16,70	8,47	21,70
C5n002bvh_	Blok C5 noordgevel 002 midden huur	18,50	13,08	16,72	8,46	21,72
C6n006gk_C	Blok C6 noordgevel 006 goedkope koop	9,50	13,05	16,69	8,44	21,69
C6n007gk_C	Blok C6 noordgevel 007 goedkope koop	9,50	13,04	16,68	8,41	21,68
A2z013ash_	Blok A2 zuidgevel 013 sociale huur	15,50	13,30	17,02	8,39	22,02
C2n002abk_	Blok C2 noordgevel 002 betaalbare koop	12,50	13,07	16,73	8,39	21,73
C6n004gk_C	Blok C6 noordgevel 004 goedkope koop	9,50	12,96	16,59	8,38	21,59
C6n007gk_A	Blok C6 noordgevel 007 goedkope koop	3,00	13,00	16,64	8,38	21,64
D2o012bvk_	Blok D2 oostgevel 012 vrije koop	27,50	13,35	17,09	8,38	22,09
C5n003amh_	Blok C5 noordgevel 003 midden huur	15,50	13,01	16,66	8,37	21,66
C5w013amh_	Blok C5 westgevel 013 midden huur	12,50	12,98	16,61	8,37	21,61
C2n001abk_	Blok C2 noordgevel 001 betaalbare koop	3,00	13,02	16,67	8,37	21,67
C6n006gk_A	Blok C6 noordgevel 006 goedkope koop	3,00	12,97	16,61	8,36	21,61
D2z015avk_	Blok D2 zuidgevel 015 vrije koop	18,50	12,96	16,59	8,35	21,59
C6n001gk_D	Blok C6 noordgevel 001 goedkope koop	12,50	12,96	16,60	8,35	21,60
C2n001abk_	Blok C2 noordgevel 001 betaalbare koop	9,50	12,98	16,63	8,35	21,63
C6n005gk_A	Blok C6 noordgevel 005 goedkope koop	3,00	12,92	16,55	8,34	21,55
C6n005gk_B	Blok C6 noordgevel 005 goedkope koop	6,50	12,89	16,52	8,32	21,52
C6n003gk_C	Blok C6 noordgevel 003 goedkope koop	9,50	12,89	16,53	8,31	21,53
C5w013amh_	Blok C5 westgevel 013 midden huur	9,50	12,88	16,51	8,31	21,51
D2o006cvk_	Blok D2 oostgevel 006 vrije koop	51,50	13,45	17,24	8,31	22,24
D2w020bvk_	Blok D2 westgevel 020 vrije koop	24,50	12,68	16,25	8,29	21,25
C6n006gk_B	Blok C6 noordgevel 006 goedkope koop	6,50	12,88	16,51	8,28	21,51
C2n003abk_	Blok C2 noordgevel 003 betaalbare koop	3,00	13,00	16,68	8,28	21,68
C2n002abk_	Blok C2 noordgevel 002 betaalbare koop	3,00	12,97	16,63	8,28	21,63
A2z013ash_	Blok A2 zuidgevel 013 sociale huur	12,50	13,18	16,91	8,27	21,91

Alle getoonde dB-waarden zijn A-gewogen

Rekenresultaten gesorteerd op hoogste waarde
blok C LAr,LT

Alcedo
24-10488

Rapport: Resultatentabel
Model: M25a - Euromarkt Alphen aan den Rijn_geluidvanwege nieuwe voorzieningen-max. hoogtes app met stuwven
LAEq totaalresultaten voor toetspunten
Groep: LAr,LT
Groepsreductie: Nee

Naam Toetspunt	Omschrijving	Hoogte	Dag	Avond	Nacht	Etmaal
C6n007gk_B	Blok C6 noordgevel 007 goedkope koop	6,50	12,88	16,51	8,27	21,51
A6z010avk_	Blok A6 zuidgevel 010 vrije koop	18,50	13,13	16,84	8,25	21,84
C6n002gk_C	Blok C6 noordgevel 002 goedkope koop	9,50	12,82	16,45	8,24	21,45
C5w013amh_	Blok C5 westgevel 013 midden huur	6,50	12,79	16,41	8,23	21,41
C2n001abk_	Blok C2 noordgevel 001 betaalbare koop	6,50	12,86	16,50	8,23	21,50
C6n004gk_B	Blok C6 noordgevel 004 goedkope koop	6,50	12,78	16,41	8,22	21,41
C2n002abk_	Blok C2 noordgevel 002 betaalbare koop	9,50	12,87	16,52	8,21	21,52
C6n004gk_A	Blok C6 noordgevel 004 goedkope koop	3,00	12,75	16,37	8,19	21,37
A4n003bbk_	Blok A4 noordgevel 003 betaalbare koop	24,50	13,30	17,07	8,19	22,07
C2n004cbk_	Blok C2 noordgevel 004 betaalbare koop	24,50	13,09	16,81	8,19	21,81
BE005_A	Bestaand Euromarkt	6,60	13,25	17,01	8,19	22,01
Bn003bYTC_	Blok B noordgevel 003 YTC	18,50	12,92	16,59	8,18	21,59
Bn003cYTC_	Blok B noordgevel 003 YTC	21,50	12,93	16,61	8,16	21,61
C6n003gk_B	Blok C6 noordgevel 003 goedkope koop	6,50	12,71	16,34	8,15	21,34
D7o008avk_	Blok D7 oostgevel 008 vrije koop	18,50	12,72	16,36	8,14	21,36
C2n003cbk_	Blok C2 noordgevel 003 betaalbare koop	27,50	13,02	16,73	8,14	21,73
A2z015ash_	Blok A2 zuidgevel 004 sociale huur	15,50	13,03	16,75	8,13	21,75
D2w019avk_	Blok D2 westgevel 019 vrije koop	18,50	12,68	16,30	8,13	21,30
C2n003abk_	Blok C2 noordgevel 003 betaalbare koop	9,50	12,82	16,49	8,13	21,49
C2n002abk_	Blok C2 noordgevel 002 betaalbare koop	6,50	12,76	16,41	8,10	21,41
A6z009bv_	Blok A6 zuidgevel 009 vrije koop	21,50	12,98	16,69	8,10	21,69
C6n002gk_B	Blok C6 noordgevel 002 goedkope koop	6,50	12,64	16,26	8,08	21,26
C5w012amh_	Blok C5 westgevel 012 midden huur	12,50	12,58	16,18	8,08	21,18
C5w012amh_	Blok C5 westgevel 012 midden huur	9,50	12,50	16,09	8,07	21,09
D7o007bv_	Blok D7 oostgevel 007 vrije koop	21,50	12,64	16,26	8,06	21,26
C5w013amh_	Blok C5 westgevel 013 midden huur	3,00	12,57	16,18	8,05	21,18
D2w019bv_	Blok D2 westgevel 019 vrije koop	21,50	12,60	16,22	8,05	21,22
C6n001gk_C	Blok C6 noordgevel 001 goedkope koop	9,50	12,62	16,25	8,04	21,25
Bn003aYTC_	Blok B noordgevel 003 YTC	15,50	12,82	16,51	8,03	21,51
C2n002cbk_	Blok C2 noordgevel 002 betaalbare koop	27,50	12,84	16,54	8,03	21,54
D2o011bv_	Blok D2 oostgevel 011 vrije koop	36,50	13,01	16,75	8,02	21,75
A2z015ash_	Blok A2 zuidgevel 004 sociale huur	12,50	12,91	16,63	8,00	21,63
C5w012amh_	Blok C5 westgevel 012 midden huur	6,50	12,42	16,00	8,00	21,00
D2z014avk_	Blok D2 zuidgevel 014 vrije koop	18,50	12,66	16,32	7,99	21,32
A6z009bv_	Blok A6 zuidgevel 009 vrije koop	36,50	12,84	16,55	7,99	21,55
D2o011bv_	Blok D2 oostgevel 011 vrije koop	33,50	12,98	16,72	7,99	21,72
C6n003gk_A	Blok C6 noordgevel 003 goedkope koop	3,00	12,49	16,10	7,95	21,10
C5w013amh_	Blok C5 westgevel 013 midden huur	15,50	12,52	16,16	7,92	21,16
C6n001gk_B	Blok C6 noordgevel 001 goedkope koop	6,50	12,44	16,07	7,89	21,07
C5n003cmh_	Blok C5 noordgevel 003 midden huur	33,50	12,63	16,32	7,88	21,32
D2o012bv_	Blok D2 oostgevel 012 vrije koop	24,50	12,79	16,51	7,86	21,51
C6n002gk_A	Blok C6 noordgevel 002 goedkope koop	3,00	12,38	16,00	7,85	21,00
C5w012amh_	Blok C5 westgevel 012 midden huur	3,00	12,23	15,81	7,84	20,81
C5n001bmh_	Blok C5 noordgevel 001 midden huur	18,50	12,42	16,05	7,82	21,05
A2z014bsh_	Blok A2 zuidgevel 014 sociale huur	18,50	12,68	16,40	7,80	21,40
C5n002amh_	Blok C5 noordgevel 002 midden huur	15,50	12,43	16,08	7,79	21,08
A2z013ash_	Blok A2 zuidgevel 013 sociale huur	9,50	12,69	16,42	7,78	21,42
A2z012ash_	Blok A2 zuidgevel 012 sociale huur	15,50	12,68	16,41	7,76	21,41
D2o011bv_	Blok D2 oostgevel 011 vrije koop	30,50	12,75	16,50	7,76	21,50
A2z015ash_	Blok A2 zuidgevel 004 sociale huur	9,50	12,67	16,40	7,75	21,40
C5n003amh_	Blok C5 noordgevel 003 midden huur	12,50	12,34	15,97	7,75	20,97
C2n003cbk_	Blok C2 noordgevel 003 betaalbare koop	24,50	12,59	16,30	7,73	21,30
D7o007avk_	Blok D7 oostgevel 007 vrije koop	18,50	12,30	15,93	7,71	20,93
D2w021bv_	Blok D2 westgevel 021 vrije koop	24,50	12,11	15,69	7,69	20,69
A6z009bv_	Blok A6 zuidgevel 009 vrije koop	33,50	12,52	16,22	7,68	21,22
A6z009avk_	Blok A6 zuidgevel 009 vrije koop	18,50	12,51	16,22	7,66	21,22
C2n003cbk_	Blok C2 noordgevel 003 betaalbare koop	21,50	12,50	16,20	7,65	21,20
A2z016ash_	Blok A2 zuidgevel 016 sociale huur	6,50	12,57	16,30	7,64	21,30
A2z012ash_	Blok A2 zuidgevel 012 sociale huur	12,50	12,55	16,28	7,64	21,28
C6n001gk_A	Blok C6 noordgevel 001 goedkope koop	3,00	12,16	15,77	7,63	20,77
D2o011bv_	Blok D2 oostgevel 011 vrije koop	27,50	12,63	16,38	7,63	21,38
C2n002cbk_	Blok C2 noordgevel 002 betaalbare koop	24,50	12,39	16,09	7,60	21,09
C5w014amh_	Blok C5 westgevel 014 midden huur	12,50	12,23	15,88	7,58	20,88
Bn003aYTC_	Blok B noordgevel 003 YTC	12,50	12,35	16,04	7,57	21,04
C5w014amh_	Blok C5 westgevel 014 midden huur	9,50	12,16	15,80	7,57	20,80

Alle getoonde dB-waarden zijn A-gewogen

Rekenresultaten gesorteerd op hoogste waarde
blok C LAr,LT

Alcedo
24-10488

Rapport: Resultatentabel
Model: M25a - Euromarkt Alphen aan den Rijn_geluidvanwege nieuwe voorzieningen-max. hoogtes app met stuwven
LAEq totaalresultaten voor toetspunten
Groep: LAr,LT
Groepsreductie: Nee

Naam Toetspunt	Omschrijving	Hoogte	Dag	Avond	Nacht	Etmaal
C5n003cmh_	Blok C5 noordgevel 003 midden huur	21,50	12,27	15,94	7,56	20,94
D7o006bvk_	Blok D7 oostgevel 006 vrije koop	21,50	12,13	15,76	7,56	20,76
Bo017aYTC_	Blok B oostgevel 017 YTC	6,50	12,24	15,90	7,55	20,90
C5n003amh_	Blok C5 noordgevel 003 midden huur	9,50	12,11	15,73	7,55	20,73
A2w022bsh_	Blok A2 westgevel 022 sociale huur	18,50	12,38	16,09	7,54	21,09
C5n003cmh_	Blok C5 noordgevel 003 midden huur	30,50	12,26	15,94	7,53	20,94
C2n002cbk_	Blok C2 noordgevel 002 betaalbare koop	21,50	12,31	16,00	7,53	21,00
C5n003cmh_	Blok C5 noordgevel 003 midden huur	24,50	12,23	15,90	7,52	20,90
A6z009bvk_	Blok A6 zuidgevel 009 vrije koop	30,50	12,33	16,04	7,50	21,04
D2o010bvk_	Blok D2 oostgevel 010 vrije koop	36,50	12,49	16,24	7,50	21,24
D2o010cvk_	Blok D2 oostgevel 010 vrije koop	39,50	12,50	16,25	7,49	21,25
A2z014ash_	Blok A2 zuidgevel 014 sociale huur	15,50	12,37	16,09	7,48	21,09
C5w014amh_	Blok C5 westgevel 014 midden huur	6,50	12,07	15,70	7,48	20,70
C5n003cmh_	Blok C5 noordgevel 003 midden huur	27,50	12,21	15,88	7,48	20,88
D2o010bvk_	Blok D2 oostgevel 010 vrije koop	33,50	12,48	16,23	7,48	21,23
C5n003amh_	Blok C5 noordgevel 003 midden huur	6,50	12,00	15,61	7,46	20,61
D2w020bvk_	Blok D2 westgevel 020 vrije koop	21,50	12,00	15,62	7,46	20,62
Bn003aYTC_	Blok B noordgevel 003 YTC	9,50	12,22	15,91	7,44	20,91
C5n001amh_	Blok C5 noordgevel 001 midden huur	15,50	12,05	15,69	7,43	20,69
Bo014bYTC_	Blok B oostgevel 014 YTC	24,50	12,36	16,09	7,43	21,09
Bn003aYTC_	Blok B noordgevel 003 YTC	6,50	12,18	15,86	7,40	20,86
D7o009avk_	Blok D7 oostgevel 009 vrije koop	15,50	12,04	15,69	7,38	20,69
C5n002amh_	Blok C5 noordgevel 002 midden huur	12,50	11,92	15,54	7,35	20,54
D2o010bvk_	Blok D2 oostgevel 010 vrije koop	30,50	12,34	16,09	7,35	21,09
A2z014ash_	Blok A2 zuidgevel 014 sociale huur	12,50	12,23	15,95	7,34	20,95
BE003_C	Bestaand Euromarkt	12,60	12,24	15,96	7,34	20,96
C5w015amh_	Blok C5 westgevel 015 midden huur	15,50	11,98	15,64	7,28	20,64
A2z017ash_	Blok A2 zuidgevel 017 sociale huur	3,00	12,22	15,96	7,27	20,96
D3o009vk_A	Blok D3 oostgevel 009 vrije koop	3,00	12,26	16,00	7,27	21,00
D7o006avk_	Blok D7 oostgevel 006 vrije koop	18,50	11,84	15,47	7,26	20,47
C5w014amh_	Blok C5 westgevel 014 midden huur	3,00	11,81	15,43	7,25	20,43
D7o008avk_	Blok D7 oostgevel 008 vrije koop	15,50	11,80	15,42	7,24	20,42
BN003_A	Bestaande woningen Noorderkeerring	2,00	11,75	15,37	7,20	20,37
Bz024YTC_A	Blok B zuidgevel 024 YTC	3,00	11,94	15,63	7,18	20,63
C5n002amh_	Blok C5 noordgevel 002 midden huur	9,50	11,73	15,34	7,18	20,34
Bo017aYTC_	Blok B oostgevel 017 YTC	9,50	11,87	15,55	7,15	20,55
C5n003amh_	Blok C5 noordgevel 003 midden huur	3,00	11,65	15,25	7,14	20,25
D2o009bvk_	Blok D2 oostgevel 009 vrije koop	33,50	12,14	15,89	7,14	20,89
D2o009bvk_	Blok D2 oostgevel 009 vrije koop	36,50	12,14	15,89	7,14	20,89
D2o009cvk_	Blok D2 oostgevel 009 vrije koop	39,50	12,15	15,90	7,14	20,90
D2w018avk_	Blok D2 westgevel 018 vrije koop	15,50	11,60	15,21	7,11	20,21
C5n002amh_	Blok C5 noordgevel 002 midden huur	6,50	11,63	15,25	7,10	20,25
A2z012ash_	Blok A2 zuidgevel 012 sociale huur	9,50	11,99	15,71	7,08	20,71
Bo014bYTC_	Blok B oostgevel 014 YTC	21,50	12,01	15,74	7,07	20,74
D2w022bvk_	Blok D2 westgevel 022 vrije koop	24,50	11,52	15,11	7,07	20,11
C5n001amh_	Blok C5 noordgevel 001 midden huur	12,50	11,63	15,25	7,06	20,25
D7o007avk_	Blok D7 oostgevel 007 vrije koop	15,50	11,61	15,23	7,05	20,23
Bo017aYTC_	Blok B oostgevel 017 YTC	12,50	11,77	15,44	7,04	20,44
D2o009bvk_	Blok D2 oostgevel 009 vrije koop	30,50	12,04	15,79	7,04	20,79
Bo014aYTC_	Blok B oostgevel 014 YTC	9,50	11,94	15,66	7,03	20,66
D2o012avk_	Blok D2 oostgevel 012 vrije koop	18,50	11,83	15,53	7,02	20,53
Bo014aYTC_	Blok B oostgevel 014 YTC	12,50	11,94	15,67	7,01	20,67
A2z013bsh_	Blok A2 zuidgevel 013 sociale huur	18,50	11,89	15,60	7,01	20,60
D2o012bvk_	Blok D2 oostgevel 012 vrije koop	21,50	11,88	15,60	7,01	20,60
D2w021bvk_	Blok D2 westgevel 021 vrije koop	21,50	11,56	15,18	7,01	20,18
C5w015amh_	Blok C5 westgevel 015 midden huur	9,50	11,58	15,21	7,00	20,21
D3o008vk_A	Blok D3 oostgevel 008 vrije koop	3,00	11,98	15,72	6,98	20,72
Bo014aYTC_	Blok B oostgevel 014 YTC	18,50	11,90	15,63	6,97	20,63
C5w015amh_	Blok C5 westgevel 015 midden huur	12,50	11,61	15,26	6,97	20,26
D2w019avk_	Blok D2 westgevel 019 vrije koop	15,50	11,48	15,09	6,96	20,09
Bo014aYTC_	Blok B oostgevel 014 YTC	6,50	11,85	15,58	6,94	20,58
Bn003aYTC_	Blok B noordgevel 003 YTC	3,00	11,70	15,39	6,94	20,39
D2w020avk_	Blok D2 westgevel 020 vrije koop	18,50	11,50	15,12	6,93	20,12
C5w015amh_	Blok C5 westgevel 015 midden huur	6,50	11,49	15,11	6,92	20,11
Bo017bYTC_	Blok B oostgevel 017 YTC	24,50	11,72	15,42	6,92	20,42

Alle getoonde dB-waarden zijn A-gewogen

Rekenresultaten gesorteerd op hoogste waarde
blok C LAr,LT

Alcedo
24-10488

Rapport: Resultatentabel
Model: M25a - Euromarkt Alphen aan den Rijn_geluidvanwege nieuwe voorzieningen-max. hoogtes app met stuwven
LAEq totaalresultaten voor toetspunten
Groep: LAr,LT
Groepsreductie: Nee

Naam	Omschrijving	Hoogte	Dag	Avond	Nacht	Etmaal
C5n001amh_	Blok C5 noordgevel 001 midden huur	9,50	11,46	15,08	6,91	20,08
BN005_D	Bestaande woningen Noorderkeerkring	12,00	11,52	15,17	6,88	20,17
D7o006avk_	Blok D7 oostgevel 006 vrije koop	15,50	11,43	15,05	6,88	20,05
C5n002cmh_	Blok C5 noordgevel 002 midden huur	33,50	11,61	15,28	6,88	20,28
C5w014amh_	Blok C5 westgevel 014 midden huur	15,50	11,54	15,20	6,87	20,20
D2o010bvk_	Blok D2 oostgevel 010 vrije koop	27,50	11,85	15,60	6,87	20,60
A2z014ash_	Blok A2 zuidgevel 014 sociale huur	9,50	11,76	15,48	6,86	20,48
D8z014sh_E	Blok D8 zuidgevel 014 sociale huur	15,50	11,41	15,04	6,84	20,04
C5n001amh_	Blok C5 noordgevel 001 midden huur	6,50	11,37	14,98	6,83	19,98
Bo014aYTC_	Blok B oostgevel 014 YTC	15,50	11,73	15,46	6,81	20,46
D7o008avk_	Blok D7 oostgevel 008 vrije koop	12,50	11,34	14,96	6,80	19,96
D2o008bvk_	Blok D2 oostgevel 008 vrije koop	33,50	11,78	15,54	6,76	20,54
C5n002amh_	Blok C5 noordgevel 002 midden huur	3,00	11,24	14,85	6,75	19,85
D8z013sh_E	Blok D8 zuidgevel 013 sociale huur	15,50	11,33	14,97	6,75	19,97
D2o009cvk_	Blok D2 oostgevel 009 vrije koop	42,50	11,82	15,59	6,75	20,59
D2o008bvk_	Blok D2 oostgevel 008 vrije koop	36,50	11,77	15,52	6,74	20,52
D2w020avk_	Blok D2 westgevel 020 vrije koop	15,50	11,23	14,84	6,72	19,84
Bo017aYTC_	Blok B oostgevel 017 YTC	15,50	11,45	15,13	6,71	20,13
D2o008cvk_	Blok D2 oostgevel 008 vrije koop	39,50	11,74	15,50	6,71	20,50
A2z015ash_	Blok A2 zuidgevel 004 sociale huur	6,50	11,59	15,32	6,68	20,32
D2w018avk_	Blok D2 westgevel 018 vrije koop	12,50	11,15	14,74	6,68	19,74
D8z008sh_E	Blok D8 zuidgevel 008 sociale huur	15,50	11,21	14,83	6,67	19,83
D3w027vk_E	Blok D3 westgevel 027 vrije koop	15,50	11,33	14,99	6,64	19,99
D7o007avk_	Blok D7 oostgevel 007 vrije koop	12,50	11,19	14,81	6,64	19,81
C5w015amh_	Blok C5 westgevel 015 midden huur	3,00	11,18	14,80	6,64	19,80
Bo020bYTC_	Blok B oostgevel 020 YTC	24,50	11,43	15,12	6,64	20,12
D2o011bvk_	Blok D2 oostgevel 011 vrije koop	24,50	11,56	15,29	6,61	20,29
A2z013ash_	Blok A2 zuidgevel 013 sociale huur	6,50	11,50	15,23	6,60	20,23
D8z010sh_E	Blok D8 zuidgevel 010 sociale huur	15,50	11,23	14,87	6,60	19,87
D7o010avk_	Blok D7 oostgevel 010 vrije koop	15,50	11,35	15,04	6,57	20,04
D2w021avk_	Blok D2 westgevel 021 vrije koop	18,50	11,14	14,76	6,57	19,76
D8z011sh_E	Blok D8 zuidgevel 011 sociale huur	15,50	11,14	14,78	6,54	19,78
BN005_C	Bestaande woningen Noorderkeerkring	9,00	11,15	14,79	6,53	19,79
C5w016amh_	Blok C5 westgevel 016 midden huur	15,50	11,23	14,90	6,53	19,90
C5n002cmh_	Blok C5 noordgevel 002 midden huur	30,50	11,20	14,87	6,51	19,87
D8z012sh_E	Blok D8 zuidgevel 012 sociale huur	15,50	11,10	14,74	6,50	19,74
A4n004bbk_	Blok A4 noordgevel 004 betaalbare koop	30,50	11,53	15,29	6,50	20,29
C5n002cmh_	Blok C5 noordgevel 002 midden huur	21,50	11,16	14,81	6,49	19,81
D7o006avk_	Blok D7 oostgevel 006 vrije koop	12,50	11,03	14,64	6,48	19,64
D8z014sh_D	Blok D8 zuidgevel 014 sociale huur	12,50	11,04	14,66	6,48	19,66
C5n001amh_	Blok C5 noordgevel 001 midden huur	3,00	10,96	14,57	6,47	19,57
D3o007vk_A	Blok D3 oostgevel 007 vrije koop	3,00	11,48	15,23	6,47	20,23
D8z009sh_E	Blok D8 zuidgevel 009 sociale huur	15,50	11,07	14,71	6,47	19,71
A4n004bbk_	Blok A4 noordgevel 004 betaalbare koop	24,50	11,50	15,26	6,47	20,26
C5n002cmh_	Blok C5 noordgevel 002 midden huur	24,50	11,14	14,80	6,47	19,80
D2w022bvk_	Blok D2 westgevel 022 vrije koop	21,50	11,01	14,62	6,47	19,62
D2w019avk_	Blok D2 westgevel 019 vrije koop	12,50	10,94	14,54	6,46	19,54
D2o008cvk_	Blok D2 oostgevel 008 vrije koop	45,50	11,54	15,31	6,46	20,31
D2o008cvk_	Blok D2 oostgevel 008 vrije koop	42,50	11,52	15,28	6,45	20,28
Bo019bYTC_	Blok B oostgevel 019 YTC	24,50	11,22	14,91	6,44	19,91
C5n002cmh_	Blok C5 noordgevel 002 midden huur	27,50	11,13	14,79	6,44	19,79
C5w016amh_	Blok C5 westgevel 016 midden huur	9,50	11,00	14,63	6,43	19,63
D7o009avk_	Blok D7 oostgevel 009 vrije koop	12,50	11,02	14,65	6,42	19,65
Bo018bYTC_	Blok B oostgevel 018 YTC	24,50	11,20	14,89	6,42	19,89
D3w026vk_E	Blok D3 westgevel 026 vrije koop	15,50	11,11	14,78	6,41	19,78
A4n004bbk_	Blok A4 noordgevel 004 betaalbare koop	27,50	11,44	15,20	6,41	20,20
A6o008bvk_	Blok A6 oostgevel 008 vrije koop	27,50	11,52	15,30	6,40	20,30
A2z012bsh_	Blok A2 zuidgevel 012 sociale huur	18,50	11,23	14,95	6,36	19,95
D8z013sh_D	Blok D8 zuidgevel 013 sociale huur	12,50	10,93	14,56	6,35	19,56
D2o008bvk_	Blok D2 oostgevel 008 vrije koop	30,50	11,36	15,11	6,35	20,11
D2o007bvk_	Blok D2 oostgevel 007 vrije koop	36,50	11,39	15,15	6,35	20,15
C5w016amh_	Blok C5 westgevel 016 midden huur	6,50	10,90	14,52	6,34	19,52
D2o007bvk_	Blok D2 oostgevel 007 vrije koop	33,50	11,38	15,14	6,34	20,14
D2o007cvk_	Blok D2 oostgevel 007 vrije koop	39,50	11,38	15,14	6,33	20,14
A4n002bbk_	Blok A4 noordgevel 002 betaalbare koop	21,50	11,38	15,15	6,31	20,15

Alle getoonde dB-waarden zijn A-gewogen

Rekenresultaten gesorteerd op hoogste waarde
blok C LAr,LT

Alcedo
24-10488

Rapport: Resultatentabel
Model: M25a - Euromarkt Alphen aan den Rijn_geluidvanwege nieuwe voorzieningen-max. hoogtes app met stuwven
LAeq totaalresultaten voor toetspunten
Groep: LAr,LT
Groepsreductie: Nee

Naam						
Toetspunt	Omschrijving	Hoogte	Dag	Avond	Nacht	Etmaal
Bo017bYTC_	Blok B oostgevel 017 YTC	21,50	11,06	14,74	6,31	19,74
C5n001cmh_	Blok C5 noordgevel 001 midden huur	33,50	10,95	14,61	6,28	19,61
C5w016amh_	Blok C5 westgevel 016 midden huur	12,50	10,90	14,54	6,27	19,54
D2w020avk_	Blok D2 westgevel 020 vrije koop	12,50	10,74	14,33	6,26	19,33
D8z008sh_D	Blok D8 zuidgevel 008 sociale huur	12,50	10,78	14,39	6,25	19,39
D2o011avk_	Blok D2 oostgevel 011 vrije koop	18,50	11,09	14,79	6,25	19,79
D6w007zorg	Blok D6 westgevel 007 zorg	12,50	10,91	14,56	6,24	19,56
Bo020bYTC_	Blok B oostgevel 020 YTC	21,50	11,01	14,70	6,23	19,70
A2z016ash_	Blok A2 zuidgevel 016 sociale huur	3,00	11,14	14,87	6,22	19,87
Bo017aYTC_	Blok B oostgevel 017 YTC	18,50	10,95	14,63	6,21	19,63
D2o007cvk_	Blok D2 oostgevel 007 vrije koop	42,50	11,27	15,04	6,21	20,04
D8z010sh_D	Blok D8 zuidgevel 010 sociale huur	12,50	10,81	14,46	6,20	19,46
A4o012bbk_	Blok A4 oostgevel 012 betaalbare koop	30,50	11,20	14,94	6,20	19,94
C5w014bhmh_	Blok C5 westgevel 014 midden huur	18,50	10,83	14,48	6,18	19,48
C5w014cmh_	Blok C5 westgevel 014 midden huur	33,50	10,90	14,57	6,17	19,57
D2o009bv_	Blok D2 oostgevel 009 vrije koop	27,50	11,12	14,86	6,17	19,86
Bo018aYTC_	Blok B oostgevel 018 YTC	6,50	10,93	14,62	6,16	19,62
Bo020aYTC_	Blok B oostgevel 020 YTC	9,50	10,92	14,61	6,16	19,61
A4o012abk_	Blok A4 oostgevel 012 betaalbare koop	18,50	11,13	14,88	6,15	19,88
D2z016avk_	Blok D2 zuidgevel 016 vrije koop	15,50	10,84	14,50	6,15	19,50
Bo020aYTC_	Blok B oostgevel 020 YTC	12,50	10,91	14,59	6,14	19,59
Bo020aYTC_	Blok B oostgevel 020 YTC	18,50	10,91	14,60	6,14	19,60
D6w007zorg	Blok D6 westgevel 007 zorg	9,50	10,79	14,45	6,14	19,45
Bo020aYTC_	Blok B oostgevel 020 YTC	15,50	10,90	14,58	6,13	19,58
D8z011sh_D	Blok D8 zuidgevel 011 sociale huur	12,50	10,72	14,36	6,12	19,36
A4o012bbk_	Blok A4 oostgevel 012 betaalbare koop	21,50	11,11	14,85	6,12	19,85
D2o007cvk_	Blok D2 oostgevel 007 vrije koop	45,50	11,19	14,96	6,11	19,96
D2z015avk_	Blok D2 zuidgevel 015 vrije koop	15,50	10,74	14,38	6,10	19,38
D8z012sh_D	Blok D8 zuidgevel 012 sociale huur	12,50	10,68	14,32	6,09	19,32
D8z009sh_D	Blok D8 zuidgevel 009 sociale huur	12,50	10,67	14,30	6,07	19,30
A4o012bbk_	Blok A4 oostgevel 012 betaalbare koop	24,50	11,05	14,79	6,07	19,79
BN005_B	Bestaande woningen Noorderkeerkring	6,00	10,67	14,31	6,06	19,31
Bo020aYTC_	Blok B oostgevel 020 YTC	6,50	10,81	14,49	6,06	19,49
D6w007zorg	Blok D6 westgevel 007 zorg	15,50	10,74	14,41	6,05	19,41
Bo015bYTC_	Blok B oostgevel 015 YTC	24,50	10,90	14,61	6,05	19,61
Bo019bYTC_	Blok B oostgevel 019 YTC	21,50	10,80	14,48	6,04	19,48
C5w016amh_	Blok C5 westgevel 016 midden huur	3,00	10,56	14,18	6,03	19,18
Bo018bYTC_	Blok B oostgevel 018 YTC	21,50	10,79	14,47	6,03	19,47
D6w007zorg	Blok D6 westgevel 007 zorg	6,50	10,67	14,31	6,02	19,31
C5w014cmh_	Blok C5 westgevel 014 midden huur	21,50	10,69	14,34	6,02	19,34
C5n001cmh_	Blok C5 noordgevel 001 midden huur	30,50	10,66	14,31	6,02	19,31
D2o010avk_	Blok D2 oostgevel 010 vrije koop	18,50	10,83	14,53	6,00	19,53
Bo018aYTC_	Blok B oostgevel 018 YTC	9,50	10,74	14,42	5,99	19,42
A4o012bbk_	Blok A4 oostgevel 012 betaalbare koop	27,50	10,99	14,74	5,99	19,74
D2o010bv_	Blok D2 oostgevel 010 vrije koop	24,50	10,91	14,64	5,99	19,64
Bo019aYTC_	Blok B oostgevel 019 YTC	9,50	10,73	14,41	5,98	19,41
Bo018aYTC_	Blok B oostgevel 018 YTC	12,50	10,72	14,40	5,97	19,40
C5n001cmh_	Blok C5 noordgevel 001 midden huur	27,50	10,61	14,26	5,97	19,26
Bo018aYTC_	Blok B oostgevel 018 YTC	15,50	10,70	14,38	5,96	19,38
Bo018aYTC_	Blok B oostgevel 018 YTC	18,50	10,71	14,38	5,96	19,38
Bo019aYTC_	Blok B oostgevel 019 YTC	12,50	10,71	14,39	5,96	19,39
Bo019aYTC_	Blok B oostgevel 019 YTC	18,50	10,71	14,39	5,96	19,39
C5w015bhmh_	Blok C5 westgevel 015 midden huur	18,50	10,64	14,30	5,96	19,30
D2z017avk_	Blok D2 zuidgevel 017 vrije koop	15,50	10,64	14,30	5,96	19,30
C5n001cmh_	Blok C5 noordgevel 001 midden huur	24,50	10,59	14,23	5,96	19,23
Bo019aYTC_	Blok B oostgevel 019 YTC	15,50	10,70	14,38	5,95	19,38
D3o006vk_A	Blok D3 oostgevel 006 vrije koop	3,00	10,97	14,72	5,95	19,72
C5n001cmh_	Blok C5 noordgevel 001 midden huur	21,50	10,57	14,22	5,95	19,22
D2o011bv_	Blok D2 oostgevel 011 vrije koop	21,50	10,85	14,58	5,95	19,58
Bo016bYTC_	Blok B oostgevel 016 YTC	24,50	10,82	14,53	5,93	19,53
A2z012ash_	Blok A2 zuidgevel 012 sociale huur	6,50	10,82	14,54	5,91	19,54
Bo019aYTC_	Blok B oostgevel 019 YTC	6,50	10,65	14,32	5,90	19,32
Bo016aYTC_	Blok B oostgevel 016 YTC	6,50	10,65	14,33	5,89	19,33
C5w014cmh_	Blok C5 westgevel 014 midden huur	24,50	10,57	14,23	5,89	19,23
C5w014cmh_	Blok C5 westgevel 014 midden huur	30,50	10,56	14,22	5,86	19,22

Alle getoonde dB-waarden zijn A-gewogen

Rekenresultaten gesorteerd op hoogste waarde
blok C LAr,LT

Alcedo
24-10488

Rapport: Resultatentabel
Model: M25a - Euromarkt Alphen aan den Rijn_geluidvanwege nieuwe voorzieningen-max. hoogtes app met stuwven
LAEq totaalresultaten voor toetspunten
Groep: LAr,LT
Groepsreductie: Nee

Naam Toetspunt	Omschrijving	Hoogte	Dag	Avond	Nacht	Etmaal
A2z014ash_	Blok A2 zuidgevel 014 sociale huur	6,50	10,76	14,48	5,85	19,48
C5w014cmh_	Blok C5 westgevel 014 midden huur	27,50	10,53	14,18	5,85	19,18
D2o006bv_	Blok D2 oostgevel 006 vrije koop	33,50	10,87	14,63	5,82	19,63
D7w015cvk_	Blok D7 westgevel 015 vrije koop	33,50	10,61	14,30	5,79	19,30
D2o006bv_	Blok D2 oostgevel 006 vrije koop	36,50	10,85	14,61	5,79	19,61
D7z011avk_	Blok D7 zuidgevel 011 vrije koop	15,50	10,59	14,30	5,76	19,30
D2o006cvk_	Blok D2 oostgevel 006 vrije koop	39,50	10,79	14,55	5,72	19,55
D2o006cvk_	Blok D2 oostgevel 006 vrije koop	42,50	10,75	14,52	5,68	19,52
D7w015cvk_	Blok D7 westgevel 015 vrije koop	30,50	10,46	14,15	5,66	19,15
D2w022avk_	Blok D2 westgevel 022 vrije koop	18,50	10,24	13,88	5,65	18,88
D3w027vk_D	Blok D3 westgevel 027 vrije koop	12,50	10,22	13,87	5,59	18,87
D7w015cvk_	Blok D7 westgevel 015 vrije koop	27,50	10,28	13,95	5,56	18,95
D2o006cvk_	Blok D2 oostgevel 006 vrije koop	45,50	10,63	14,40	5,55	19,40
Bo015bYTC_	Blok B oostgevel 015 YTC	21,50	10,35	14,05	5,54	19,05
C5w015cmh_	Blok C5 westgevel 015 midden huur	33,50	10,27	13,94	5,54	18,94
D2o009bv_	Blok D2 oostgevel 009 vrije koop	24,50	10,45	14,18	5,53	19,18
D2o007bv_	Blok D2 oostgevel 007 vrije koop	30,50	10,53	14,28	5,52	19,28
BD002_B	Bestaand Davinci	34,50	10,32	14,01	5,52	19,01
D2o009avk_	Blok D2 oostgevel 009 vrije koop	18,50	10,30	14,00	5,51	19,00
D2o006cvk_	Blok D2 oostgevel 006 vrije koop	48,50	10,59	14,36	5,50	19,36
D2o008bv_	Blok D2 oostgevel 008 vrije koop	27,50	10,44	14,18	5,48	19,18
D2o010bv_	Blok D2 oostgevel 010 vrije koop	21,50	10,37	14,09	5,46	19,09
BD002_A	Bestaand Davinci	31,50	10,24	13,93	5,45	18,93
Bo016aYTC_	Blok B oostgevel 016 YTC	9,50	10,24	13,93	5,43	18,93
Bo016aYTC_	Blok B oostgevel 016 YTC	12,50	10,21	13,90	5,41	18,90
Bo016aYTC_	Blok B oostgevel 016 YTC	15,50	10,22	13,91	5,41	18,91
BD001_F	Bestaand Davinci	28,50	10,18	13,88	5,39	18,88
Bo015aYTC_	Blok B oostgevel 015 YTC	18,50	10,19	13,89	5,38	18,89
D6w007zorg	Blok D6 westgevel 007 zorg	3,00	9,99	13,63	5,38	18,63
Bo015aYTC_	Blok B oostgevel 015 YTC	9,50	10,17	13,86	5,36	18,86
Bo015aYTC_	Blok B oostgevel 015 YTC	12,50	10,16	13,85	5,35	18,85
Bo015aYTC_	Blok B oostgevel 015 YTC	15,50	10,15	13,85	5,35	18,85
C5w015cmh_	Blok C5 westgevel 015 midden huur	21,50	10,01	13,66	5,35	18,66
D3w025vk_E	Blok D3 westgevel 025 vrije koop	15,50	9,94	13,59	5,31	18,59
A2z015ash_	Blok A2 zuidgevel 004 sociale huur	3,00	10,21	13,93	5,30	18,93
Bo015aYTC_	Blok B oostgevel 015 YTC	6,50	10,09	13,78	5,29	18,78
Bo016aYTC_	Blok B oostgevel 016 YTC	18,50	10,11	13,81	5,28	18,81
BN006_D	Bestaande woningen Noorderkeerkring	12,00	9,95	13,61	5,27	18,61
C5w015cmh_	Blok C5 westgevel 015 midden huur	24,50	9,93	13,58	5,26	18,58
C5w016bmh_	Blok C5 westgevel 016 midden huur	18,50	9,93	13,60	5,24	18,60
C5w015cmh_	Blok C5 westgevel 015 midden huur	30,50	9,91	13,57	5,22	18,57
A4n005bbk_	Blok A4 noordgevel 005 betaalbare koop	30,50	10,16	13,89	5,21	18,89
C5w015cmh_	Blok C5 westgevel 015 midden huur	27,50	9,88	13,53	5,20	18,53
D2o009bv_	Blok D2 oostgevel 009 vrije koop	21,50	10,09	13,81	5,19	18,81
D3w026vk_D	Blok D3 westgevel 026 vrije koop	12,50	9,80	13,45	5,18	18,45
Bo016bYTC_	Blok B oostgevel 016 YTC	21,50	10,02	13,73	5,16	18,73
D7z012avk_	Blok D7 zuidgevel 012 vrije koop	15,50	9,96	13,66	5,15	18,66
D2z016avk_	Blok D2 zuidgevel 016 vrije koop	12,50	9,79	13,43	5,14	18,43
D6w008zorg	Blok D6 westgevel 008 zorg	15,50	9,80	13,45	5,13	18,45
D2o008avk_	Blok D2 oostgevel 008 vrije koop	18,50	9,90	13,59	5,13	18,59
D6w008zorg	Blok D6 westgevel 008 zorg	12,50	9,72	13,37	5,08	18,37
D7w015cvk_	Blok D7 westgevel 015 vrije koop	24,50	9,78	13,45	5,08	18,45
A4n005bbk_	Blok A4 noordgevel 005 betaalbare koop	27,50	10,00	13,73	5,07	18,73
D7w015bv_	Blok D7 westgevel 015 vrije koop	18,50	9,71	13,37	5,05	18,37
D2z015avk_	Blok D2 zuidgevel 015 vrije koop	12,50	9,63	13,26	5,05	18,26
D7w015cvk_	Blok D7 westgevel 015 vrije koop	21,50	9,73	13,39	5,05	18,39
D7o010avk_	Blok D7 oostgevel 010 vrije koop	12,50	9,77	13,45	5,04	18,45
D6o001zorg	Blok D6 oostgevel 001 zorg	15,50	9,80	13,50	5,00	18,50
D2o008bv_	Blok D2 oostgevel 008 vrije koop	24,50	9,91	13,64	4,98	18,64
D6w008zorg	Blok D6 westgevel 008 zorg	9,50	9,60	13,25	4,97	18,25
D2o006bv_	Blok D2 oostgevel 006 vrije koop	30,50	9,98	13,73	4,97	18,73
D2o008bv_	Blok D2 oostgevel 008 vrije koop	21,50	9,83	13,55	4,93	18,55
D2z017avk_	Blok D2 zuidgevel 017 vrije koop	12,50	9,57	13,22	4,92	18,22
A4n005bbk_	Blok A4 noordgevel 005 betaalbare koop	24,50	9,84	13,57	4,92	18,57
BD001_E	Bestaand Davinci	25,50	9,67	13,35	4,92	18,35

Alle getoonde dB-waarden zijn A-gewogen

Rekenresultaten gesorteerd op hoogste waarde
blok C LAr,LT

Alcedo
24-10488

Rapport: Resultatentabel
Model: M25a - Euromarkt Alphen aan den Rijn_geluidvanwege nieuwe voorzieningen-max. hoogtes app met stuwven
LAEq totaalresultaten voor toetspunten
Groep: LAr,LT
Groepsreductie: Nee

Naam Toetspunt	Omschrijving	Hoogte	Dag	Avond	Nacht	Etmaal
D2o007bvk_	Blok D2 oostgevel 007 vrije koop	27,50	9,87	13,61	4,90	18,61
A4n004bbk_	Blok A4 noordgevel 004 betaalbare koop	21,50	9,85	13,58	4,89	18,58
D5n007sh_E	Blok D5 noordgevel 007 sociale huur	15,50	9,51	13,16	4,86	18,16
D2o006bvk_	Blok D2 oostgevel 006 vrije koop	27,50	9,82	13,56	4,84	18,56
D6w008zorg	Blok D6 westgevel 008 zorg	6,50	9,44	13,08	4,83	18,08
D2z016avk_	Blok D2 zuidgevel 016 vrije koop	9,50	9,47	13,12	4,83	18,12
D2o006bvk_	Blok D2 oostgevel 006 vrije koop	24,50	9,77	13,51	4,82	18,51
C5w016cmh_	Blok C5 westgevel 016 midden huur	33,50	9,55	13,22	4,81	18,22
A4n003bbk_	Blok A4 noordgevel 003 betaalbare koop	21,50	9,79	13,54	4,80	18,54
D6w009zorg	Blok D6 westgevel 009 zorg	15,50	9,42	13,07	4,77	18,07
D3n005vk_E	Blok D3 noordgevel 005 vrije koop	15,50	9,32	12,95	4,75	17,95
D7o009avk_	Blok D7 oostgevel 009 vrije koop	9,50	9,29	12,92	4,73	17,92
D2o007avk_	Blok D2 oostgevel 007 vrije koop	18,50	9,50	13,19	4,72	18,19
D3n004vk_E	Blok D3 noordgevel 004 vrije koop	15,50	9,28	12,91	4,71	17,91
BN006_C	Bestaande woningen Noorderkeerkring	9,00	9,31	12,96	4,68	17,96
D2o007bvk_	Blok D2 oostgevel 007 vrije koop	24,50	9,57	13,30	4,63	18,30
D2o006avk_	Blok D2 oostgevel 006 vrije koop	18,50	9,42	13,11	4,61	18,11
A4n005bbk_	Blok A4 noordgevel 005 betaalbare koop	21,50	9,50	13,22	4,60	18,22
D5n006sh_E	Blok D5 noordgevel 006 sociale huur	15,50	9,22	12,86	4,59	17,86
A2z014ash_	Blok A2 zuidgevel 014 sociale huur	3,00	9,47	13,19	4,57	18,19
D3w025vk_D	Blok D3 westgevel 025 vrije koop	12,50	9,10	12,72	4,55	17,72
C5w016cmh_	Blok C5 westgevel 016 midden huur	21,50	9,23	12,88	4,55	17,88
D5n005sh_E	Blok D5 noordgevel 005 sociale huur	15,50	9,16	12,81	4,54	17,81
D6w009zorg	Blok D6 westgevel 009 zorg	12,50	9,16	12,80	4,54	17,80
D3n003vk_E	Blok D3 noordgevel 003 vrije koop	15,50	9,12	12,75	4,53	17,75
C5w016cmh_	Blok C5 westgevel 016 midden huur	24,50	9,16	12,82	4,48	17,82
C5w016cmh_	Blok C5 westgevel 016 midden huur	30,50	9,18	12,84	4,47	17,84
D5n001sh_E	Blok D5 noordgevel 001 sociale huur	15,50	9,17	12,84	4,45	17,84
D3n005vk_D	Blok D3 noordgevel 005 vrije koop	12,50	8,99	12,61	4,45	17,61
D2o006bvk_	Blok D2 oostgevel 006 vrije koop	21,50	9,35	13,07	4,45	18,07
BN005_A	Bestaande woningen Noorderkeerkring	2,00	8,99	12,61	4,44	17,61
D6w009zorg	Blok D6 westgevel 009 zorg	9,50	9,05	12,69	4,44	17,69
C5w016cmh_	Blok C5 westgevel 016 midden huur	27,50	9,13	12,79	4,44	17,79
D7w016cvk_	Blok D7 westgevel 016 vrije koop	33,50	9,26	12,96	4,44	17,96
D5n004sh_E	Blok D5 noordgevel 004 sociale huur	15,50	9,05	12,69	4,43	17,69
D5n006sh_C	Blok D5 noordgevel 006 sociale huur	9,50	9,03	12,67	4,41	17,67
D3n004vk_D	Blok D3 noordgevel 004 vrije koop	12,50	8,94	12,56	4,41	17,56
D6w009zorg	Blok D6 westgevel 009 zorg	6,50	8,99	12,63	4,39	17,63
D5n003sh_E	Blok D5 noordgevel 003 sociale huur	15,50	8,98	12,62	4,38	17,62
D5n002sh_E	Blok D5 noordgevel 002 sociale huur	15,50	9,03	12,67	4,38	17,67
A4o011bbk_	Blok A4 oostgevel 011 betaalbare koop	30,50	9,35	13,09	4,37	18,09
D5n005sh_C	Blok D5 noordgevel 005 sociale huur	9,50	8,98	12,62	4,36	17,62
D7o010avk_	Blok D7 oostgevel 010 vrije koop	9,50	9,15	12,84	4,36	17,84
D5n007sh_D	Blok D5 noordgevel 007 sociale huur	12,50	8,95	12,58	4,35	17,58
D7w016cvk_	Blok D7 westgevel 016 vrije koop	27,50	9,05	12,71	4,35	17,71
D3n002vk_E	Blok D3 noordgevel 002 vrije koop	15,50	8,93	12,56	4,34	17,56
A4o011abk_	Blok A4 oostgevel 011 betaalbare koop	18,50	9,25	12,98	4,33	17,98
D2z017avk_	Blok D2 zuidgevel 017 vrije koop	9,50	8,93	12,57	4,32	17,57
D2o007bvk_	Blok D2 oostgevel 007 vrije koop	21,50	9,20	12,91	4,32	17,91
D7w016cvk_	Blok D7 westgevel 016 vrije koop	30,50	9,09	12,78	4,28	17,78
A4o011bbk_	Blok A4 oostgevel 011 betaalbare koop	21,50	9,20	12,93	4,27	17,93
A4o011bbk_	Blok A4 oostgevel 011 betaalbare koop	24,50	9,20	12,93	4,27	17,93
D5n006sh_D	Blok D5 noordgevel 006 sociale huur	12,50	8,83	12,46	4,24	17,46
D5n004sh_C	Blok D5 noordgevel 004 sociale huur	9,50	8,81	12,45	4,21	17,45
D3n004vk_C	Blok D3 noordgevel 004 vrije koop	9,50	8,71	12,32	4,21	17,32
A4o010bbk_	Blok A4 oostgevel 010 betaalbare koop	30,50	9,22	12,97	4,21	17,97
BD001_D	Bestaand Davinci	22,50	8,94	12,62	4,21	17,62
A4n004abk_	Blok A4 noordgevel 004 betaalbare koop	18,50	9,11	12,83	4,20	17,83
D3n003vk_D	Blok D3 noordgevel 003 vrije koop	12,50	8,76	12,38	4,20	17,38
A2z013ash_	Blok A2 zuidgevel 013 sociale huur	3,00	9,05	12,76	4,17	17,76
D5n005sh_D	Blok D5 noordgevel 005 sociale huur	12,50	8,76	12,39	4,17	17,39
A4o010abk_	Blok A4 oostgevel 010 betaalbare koop	18,50	9,05	12,77	4,16	17,77
D5n007sh_C	Blok D5 noordgevel 007 sociale huur	9,50	8,73	12,36	4,16	17,36
D7w015avk_	Blok D7 westgevel 015 vrije koop	15,50	8,80	12,44	4,16	17,44
A4o011bbk_	Blok A4 oostgevel 011 betaalbare koop	27,50	9,11	12,85	4,15	17,85

Alle getoonde dB-waarden zijn A-gewogen

Rekenresultaten gesorteerd op hoogste waarde
blok C LAr,LT

Alcedo
24-10488

Rapport: Resultatentabel
Model: M25a - Euromarkt Alphen aan den Rijn_geluidvanwege nieuwe voorzieningen-max. hoogtes app met stuwven
LAr,LT
Groep: LAr,LT
Groepsreductie: Nee

Naam Toetspunt	Omschrijving	Hoogte	Dag	Avond	Nacht	Etmaal
A2w022ash_	Blok A2 westgevel 022 sociale huur	15,50	9,13	12,88	4,14	17,88
A4n005abk_	Blok A4 noordgevel 005 betaalbare koop	18,50	9,01	12,72	4,14	17,72
D5n003sh_C	Blok D5 noordgevel 003 sociale huur	9,50	8,73	12,36	4,14	17,36
A4o010bbk_	Blok A4 oostgevel 010 betaalbare koop	21,50	9,05	12,77	4,13	17,77
BD004_B	Bestaand Davinci	34,50	8,91	12,60	4,13	17,60
D3n003vk_C	Blok D3 noordgevel 003 vrije koop	9,50	8,64	12,25	4,10	17,25
D5n004sh_D	Blok D5 noordgevel 004 sociale huur	12,50	8,63	12,26	4,05	17,26
D6w008zorg	Blok D6 westgevel 008 zorg	3,00	8,61	12,24	4,03	17,24
D5n003sh_D	Blok D5 noordgevel 003 sociale huur	12,50	8,58	12,20	4,01	17,20
A4n001bbk_	Blok A6 noordgevel 001 betaalbare koop	30,50	8,99	12,73	4,01	17,73
D7w016cvk_	Blok D7 westgevel 016 vrije koop	21,50	8,64	12,29	4,00	17,29
D7w016cvk_	Blok D7 westgevel 016 vrije koop	24,50	8,67	12,32	4,00	17,32
A4n002abk_	Blok A4 noordgevel 002 betaalbare koop	18,50	8,98	12,73	3,99	17,73
D3n002vk_D	Blok D3 noordgevel 002 vrije koop	12,50	8,54	12,16	3,98	17,16
A4n003abk_	Blok A4 noordgevel 003 betaalbare koop	18,50	8,92	12,66	3,97	17,66
D5n002sh_D	Blok D5 noordgevel 002 sociale huur	12,50	8,58	12,22	3,97	17,22
D7w016bvk_	Blok D7 westgevel 016 vrije koop	18,50	8,61	12,25	3,97	17,25
BD004_A	Bestaand Davinci	31,50	8,75	12,43	3,97	17,43
D3n001vk_E	Blok D3 noordgevel 001 vrije koop	15,50	8,50	12,11	3,96	17,11
A4o010bbk_	Blok A4 oostgevel 010 betaalbare koop	24,50	8,90	12,63	3,96	17,63
A4o010bbk_	Blok A4 oostgevel 010 betaalbare koop	27,50	8,94	12,68	3,96	17,68
D7w015avk_	Blok D7 westgevel 015 vrije koop	12,50	8,56	12,20	3,95	17,20
A6o008bvk_	Blok A6 oostgevel 008 vrije koop	24,50	8,97	12,73	3,92	17,73
D7w016avk_	Blok D7 westgevel 016 vrije koop	12,50	8,53	12,17	3,91	17,17
D3n002vk_C	Blok D3 noordgevel 002 vrije koop	9,50	8,39	12,01	3,86	17,01
BD003_F	Bestaand Davinci	28,50	8,64	12,32	3,86	17,32
D5n002sh_C	Blok D5 noordgevel 002 sociale huur	9,50	8,40	12,03	3,82	17,03
D7w016avk_	Blok D7 westgevel 016 vrije koop	15,50	8,43	12,07	3,82	17,07
D7z011avk_	Blok D7 zuidgevel 011 vrije koop	12,50	8,58	12,26	3,81	17,26
D7w015avk_	Blok D7 westgevel 015 vrije koop	9,50	8,40	12,04	3,80	17,04
BD003_E	Bestaand Davinci	25,50	8,51	12,19	3,73	17,19
BN006_B	Bestaande woningen Noorderkeerkring	6,00	8,31	11,94	3,72	16,94
D7w016avk_	Blok D7 westgevel 016 vrije koop	9,50	8,32	11,96	3,72	16,96
BD003_D	Bestaand Davinci	22,50	8,43	12,11	3,66	17,11
A2z012ash_	Blok A2 zuidgevel 012 sociale huur	3,00	8,53	12,25	3,64	17,25
D7w015avk_	Blok D7 westgevel 015 vrije koop	6,50	8,20	11,84	3,62	16,84
D7w017avk_	Blok D7 westgevel 017 vrije koop	12,50	8,25	11,90	3,60	16,90
D3n001vk_D	Blok D3 noordgevel 001 vrije koop	12,50	8,04	11,64	3,56	16,64
D7z011avk_	Blok D7 zuidgevel 011 vrije koop	9,50	8,29	11,98	3,53	16,98
A6o008avk_	Blok A6 oostgevel 008 vrije koop	18,50	8,50	12,25	3,50	17,25
D7w017cvk_	Blok D7 westgevel 017 vrije koop	33,50	8,32	12,02	3,50	17,02
BD001_C	Bestaand Davinci	19,50	8,23	11,90	3,50	16,90
A4n001bbk_	Blok A6 noordgevel 001 betaalbare koop	27,50	8,43	12,17	3,48	17,17
BD006_B	Bestaand Davinci	34,50	8,18	11,86	3,43	16,86
D6o001zorg	Blok D6 oostgevel 001 zorg	12,50	8,15	11,83	3,42	16,83
D3n001vk_C	Blok D3 noordgevel 001 vrije koop	9,50	7,87	11,46	3,41	16,46
BD003_C	Bestaand Davinci	19,50	8,16	11,84	3,41	16,84
D5n001sh_D	Blok D5 noordgevel 001 sociale huur	12,50	8,05	11,71	3,37	16,71
D6w009zorg	Blok D6 westgevel 009 zorg	3,00	7,91	11,53	3,37	16,53
D7w017avk_	Blok D7 westgevel 017 vrije koop	15,50	7,99	11,63	3,36	16,63
A4n001bbk_	Blok A6 noordgevel 001 betaalbare koop	24,50	8,29	12,02	3,36	17,02
D7z012avk_	Blok D7 zuidgevel 012 vrije koop	12,50	8,09	11,77	3,35	16,77
A4n001bbk_	Blok A6 noordgevel 001 betaalbare koop	21,50	8,26	11,98	3,35	16,98
A4n001abk_	Blok A4 noordgevel 001 betaalbare koop	18,50	8,25	11,97	3,34	16,97
D7w016avk_	Blok D7 westgevel 016 vrije koop	6,50	7,88	11,50	3,32	16,50
D7w017cvk_	Blok D7 westgevel 017 vrije koop	27,50	7,97	11,64	3,26	16,64
BD006_A	Bestaand Davinci	31,50	8,00	11,67	3,25	16,67
D7w017avk_	Blok D7 westgevel 017 vrije koop	9,50	7,82	11,45	3,24	16,45
D7w018avk_	Blok D7 westgevel 018 vrije koop	12,50	7,92	11,58	3,24	16,58
D7w017bvk_	Blok D7 westgevel 017 vrije koop	18,50	7,83	11,49	3,18	16,49
D7z012avk_	Blok D7 zuidgevel 012 vrije koop	9,50	7,85	11,52	3,11	16,52
BD005_F	Bestaand Davinci	28,50	7,84	11,52	3,10	16,52
BD001_B	Bestaand Davinci	16,50	7,76	11,44	3,03	16,44
D7w019avk_	Blok D7 westgevel 019 vrije koop	12,50	7,71	11,37	3,02	16,37
BD005_E	Bestaand Davinci	25,50	7,73	11,40	2,99	16,40

Alle getoonde dB-waarden zijn A-gewogen

Rapport: Resultatentabel
 Model: M25a - Euromarkt Alphen aan den Rijn_geluidvanwege nieuwe voorzieningen-max. hoogtes app met stuwven
 LAeq totaalresultaten voor toetspunten
 Groep: LAr,LT
 Groepsreductie: Nee

Naam						
Toetspunt	Omschrijving	Hoogte	Dag	Avond	Nacht	Etmaal
D7w017cvk_	Blok D7 westgevel 017 vrije koop	30,50	7,74	11,43	2,97	16,43
A6o007bvk_	Blok A6 oostgevel 007 vrije koop	24,50	7,99	11,75	2,96	16,75
D7w017cvk_	Blok D7 westgevel 017 vrije koop	24,50	7,63	11,29	2,95	16,29
D7w017cvk_	Blok D7 westgevel 017 vrije koop	21,50	7,60	11,25	2,94	16,25
D7w018cvk_	Blok D7 westgevel 018 vrije koop	33,50	7,75	11,44	2,94	16,44
D5n001sh_C	Blok D5 noordgevel 001 sociale huur	9,50	7,54	11,19	2,90	16,19
BD005_D	Bestaand Davinci	22,50	7,62	11,30	2,88	16,30
D7w017avk_	Blok D7 westgevel 017 vrije koop	6,50	7,42	11,04	2,87	16,04
D7w018bvk_	Blok D7 westgevel 018 vrije koop	18,50	7,54	11,20	2,85	16,20
D7w018avk_	Blok D7 westgevel 018 vrije koop	15,50	7,52	11,17	2,84	16,17
D7w018avk_	Blok D7 westgevel 018 vrije koop	9,50	7,41	11,04	2,83	16,04
D6o001zorg	Blok D6 oostgevel 001 zorg	9,50	7,48	11,14	2,80	16,14
BD005_C	Bestaand Davinci	19,50	7,53	11,21	2,79	16,21
BD003_B	Bestaand Davinci	16,50	7,48	11,16	2,74	16,16
A2z020ash_	Blok A2 noordgevel 020 sociale huur	15,50	7,67	11,41	2,70	16,41
A6o008bvk_	Blok A6 oostgevel 008 vrije koop	21,50	7,65	11,39	2,69	16,39
A6o007avk_	Blok A6 oostgevel 007 vrije koop	18,50	7,63	11,39	2,61	16,39
D7w015avk_	Blok D7 westgevel 015 vrije koop	3,00	7,08	10,69	2,55	15,69
D7w019avk_	Blok D7 westgevel 019 vrije koop	9,50	7,09	10,72	2,51	15,72
A5n001vk_E	Blok A5 noordgevel 001 vrije koop	15,50	7,43	11,18	2,45	16,18
D7w018cvk_	Blok D7 westgevel 018 vrije koop	21,50	7,13	10,79	2,45	15,79
D2n001cvk_	Blok D2 noordgevel 001 vrije koop	51,50	7,22	10,92	2,41	15,92
D7w018cvk_	Blok D7 westgevel 018 vrije koop	27,50	7,07	10,74	2,35	15,74
D7w018avk_	Blok D7 westgevel 018 vrije koop	6,50	6,89	10,51	2,34	15,51
D7w018cvk_	Blok D7 westgevel 018 vrije koop	30,50	7,09	10,77	2,34	15,77
BD005_B	Bestaand Davinci	16,50	7,07	10,75	2,32	15,75
D7w019avk_	Blok D7 westgevel 019 vrije koop	15,50	6,87	10,52	2,19	15,52
D7w016avk_	Blok D7 westgevel 016 vrije koop	3,00	6,66	10,27	2,15	15,27
D7w019bvk_	Blok D7 westgevel 019 vrije koop	18,50	6,82	10,48	2,13	15,48
BD001_A	Bestaand Davinci	13,50	6,80	10,47	2,08	15,47
D7w018cvk_	Blok D7 westgevel 018 vrije koop	24,50	6,74	10,40	2,05	15,40
BN006_A	Bestaande woningen Noorderkeerkring	2,00	6,60	10,23	2,01	15,23
A5n001vk_D	Blok A5 noordgevel 001 vrije koop	12,50	6,94	10,68	1,97	15,68
D7w019avk_	Blok D7 westgevel 019 vrije koop	6,50	6,48	10,09	1,94	15,09
A2w022ash_	Blok A2 westgevel 022 sociale huur	12,50	6,87	10,61	1,93	15,61
D7w019cvk_	Blok D7 westgevel 019 vrije koop	21,50	6,60	10,26	1,90	15,26
D2n001cvk_	Blok D2 noordgevel 001 vrije koop	48,50	6,56	10,26	1,76	15,26
A6o007bvk_	Blok A6 oostgevel 007 vrije koop	21,50	6,70	10,45	1,72	15,45
D7w017avk_	Blok D7 westgevel 017 vrije koop	3,00	6,13	9,73	1,64	14,73
D2n001cvk_	Blok D2 noordgevel 001 vrije koop	45,50	6,39	10,09	1,59	15,09
D7n005bvk_	Blok D7 noordgevel 005 vrije koop	33,50	6,28	9,94	1,59	14,94
D2n001cvk_	Blok D2 noordgevel 001 vrije koop	39,50	6,35	10,03	1,58	15,03
D2n001cvk_	Blok D2 noordgevel 001 vrije koop	42,50	6,34	10,03	1,55	15,03
D7w019cvk_	Blok D7 westgevel 019 vrije koop	33,50	6,29	9,97	1,54	14,97
D7w019cvk_	Blok D7 westgevel 019 vrije koop	24,50	6,20	9,87	1,50	14,87
D7w019cvk_	Blok D7 westgevel 019 vrije koop	30,50	6,22	9,89	1,50	14,89
D7w019cvk_	Blok D7 westgevel 019 vrije koop	27,50	6,08	9,74	1,38	14,74
A5n001vk_C	Blok A5 noordgevel 001 vrije koop	9,50	6,29	10,03	1,33	15,03
A2z020ash_	Blok A2 noordgevel 020 sociale huur	12,50	6,21	9,94	1,29	14,94
D7w018avk_	Blok D7 westgevel 018 vrije koop	3,00	5,57	9,18	1,07	14,18
A2w022ash_	Blok A2 westgevel 022 sociale huur	9,50	5,79	9,51	0,88	14,51
A6o005bvk_	Blok A6 oostgevel 005 vrije koop	30,50	5,81	9,55	0,85	14,55
A6o005bvk_	Blok A6 oostgevel 005 vrije koop	27,50	5,74	9,48	0,79	14,48
A2n001sh_F	Blok A2 noordgevel 001 sociale huur	18,50	5,63	9,34	0,77	14,34
A6o005bvk_	Blok A6 oostgevel 005 vrije koop	24,50	5,71	9,44	0,77	14,44
A6o005bvk_	Blok A6 oostgevel 005 vrije koop	21,50	5,69	9,42	0,75	14,42
A6n001bvk_	Blok A6 noordgevel 001 vrije koop	36,50	5,69	9,42	0,74	14,42
D2n001bvk_	Blok D2 noordgevel 001 vrije koop	36,50	5,41	9,07	0,74	14,07
D7w019avk_	Blok D7 westgevel 019 vrije koop	3,00	5,13	8,73	0,65	13,73
A2z020ash_	Blok A2 noordgevel 020 sociale huur	9,50	5,43	9,15	0,54	14,15
D2n002cvk_	Blok D2 noordgevel 002 vrije koop	51,50	5,24	8,94	0,44	13,94
D7n001bvk_	Blok D7 noordgevel 001 vrije koop	30,50	5,07	8,75	0,33	13,75
D7n001bvk_	Blok D7 noordgevel 001 vrije koop	33,50	5,06	8,74	0,32	13,74
D7n004bvk_	Blok D7 noordgevel 004 vrije koop	33,50	4,95	8,61	0,28	13,61
D2n001bvk_	Blok D2 noordgevel 001 vrije koop	33,50	4,93	8,57	0,28	13,57

Alle getoonde dB-waarden zijn A-gewogen

Rekenresultaten gesorteerd op hoogste waarde
 blok C LAr,LT

Alcedo
 24-10488

Rapport: Resultatentabel
 Model: M25a - Euromarkt Alphen aan den Rijn_geluidvanwege nieuwe voorzieningen-max. hoogtes app met stuwven
 LAeq totaalresultaten voor toetspunten
 Groep: LAr,LT
 Groepsreductie: Nee

Naam Toetspunt	Omschrijving	Hoogte	Dag	Avond	Nacht	Etmaal
D7n005bv_k_	Blok D7 noordgevel 005 vrije koop	30,50	4,90	8,55	0,26	13,55
A2n004sh_F	Blok A2 noordgevel 004 sociale huur	18,50	5,20	8,94	0,25	13,94
A5n001vk_B	Blok A5 noordgevel 001 vrije koop	6,50	5,11	8,85	0,18	13,85
D2n005av_k_	Blok D2 noordgevel 005 vrije koop	9,50	4,97	8,66	0,17	13,66
D7n001bv_k_	Blok D7 noordgevel 001 vrije koop	27,50	4,89	8,56	0,16	13,56
A6o005av_k_	Blok A6 oostgevel 005 vrije koop	18,50	4,91	8,59	0,15	13,59
D7n001bv_k_	Blok D7 noordgevel 001 vrije koop	24,50	4,82	8,48	0,14	13,48
D2n005av_k_	Blok D2 noordgevel 005 vrije koop	12,50	4,89	8,58	0,11	13,58
D2n005cv_k_	Blok D2 noordgevel 005 vrije koop	51,50	4,90	8,61	0,05	13,61
D7n001av_k_	Blok D7 noordgevel 001 vrije koop	18,50	4,69	8,34	0,04	13,34
D7n005bv_k_	Blok D7 noordgevel 005 vrije koop	27,50	4,59	8,23	-0,02	13,23
A6o008bv_k_	Blok A6 oostgevel 008 vrije koop	36,50	4,84	8,55	-0,04	13,55
D2n005av_k_	Blok D2 noordgevel 005 vrije koop	15,50	4,72	8,40	-0,05	13,40
A6n001bv_k_	Blok A6 noordgevel 001 vrije koop	33,50	4,86	8,59	-0,08	13,59
D7n005bv_k_	Blok D7 noordgevel 005 vrije koop	24,50	4,45	8,09	-0,15	13,09
D7n001bv_k_	Blok D7 noordgevel 001 vrije koop	21,50	4,49	8,14	-0,16	13,14
D7n001av_k_	Blok D7 noordgevel 001 vrije koop	15,50	4,44	8,08	-0,20	13,08
D7n001av_k_	Blok D7 noordgevel 001 vrije koop	12,50	4,43	8,08	-0,21	13,08
D7n005av_k_	Blok D7 noordgevel 005 vrije koop	12,50	4,38	8,01	-0,21	13,01
D7n005av_k_	Blok D7 noordgevel 005 vrije koop	15,50	4,37	8,00	-0,22	13,00
D7n005av_k_	Blok D7 noordgevel 005 vrije koop	18,50	4,37	8,00	-0,23	13,00
A6n001bv_k_	Blok A6 noordgevel 001 vrije koop	30,50	4,68	8,40	-0,23	13,40
D7n005bv_k_	Blok D7 noordgevel 005 vrije koop	21,50	4,37	8,01	-0,23	13,01
A2n003sh_B	Blok A2 noordgevel 003 sociale huur	6,50	4,50	8,17	-0,24	13,17
D2n001bv_k_	Blok D2 noordgevel 001 vrije koop	30,50	4,37	8,01	-0,24	13,01
A2n002sh_F	Blok A2 noordgevel 002 sociale huur	18,50	4,60	8,31	-0,26	13,31
D7n003bv_k_	Blok D7 noordgevel 003 vrije koop	33,50	4,40	8,06	-0,26	13,06
A6n001bv_k_	Blok A6 noordgevel 001 vrije koop	27,50	4,62	8,33	-0,27	13,33
D7n001av_k_	Blok D7 noordgevel 001 vrije koop	9,50	4,34	7,98	-0,29	12,98
A6o005bv_k_	Blok A6 oostgevel 005 vrije koop	36,50	4,60	8,32	-0,29	13,32
A6n001bv_k_	Blok A6 noordgevel 001 vrije koop	24,50	4,57	8,29	-0,31	13,29
A6n001bv_k_	Blok A6 noordgevel 001 vrije koop	21,50	4,56	8,27	-0,32	13,27
A6n001av_k_	Blok A6 noordgevel 001 vrije koop	18,50	4,55	8,26	-0,33	13,26
A6n001av_k_	Blok A6 noordgevel 001 vrije koop	15,50	4,54	8,26	-0,34	13,26
D2n001bv_k_	Blok D2 noordgevel 001 vrije koop	27,50	4,26	7,89	-0,34	12,89
D2n005av_k_	Blok D2 noordgevel 005 vrije koop	18,50	4,36	8,04	-0,37	13,04
A6n001av_k_	Blok A6 noordgevel 001 vrije koop	12,50	4,49	8,21	-0,38	13,21
D2n002cv_k_	Blok D2 noordgevel 002 vrije koop	48,50	4,37	8,06	-0,40	13,06
D2n001bv_k_	Blok D2 noordgevel 001 vrije koop	24,50	4,20	7,84	-0,41	12,84
A2n004sh_B	Blok A2 noordgevel 004 sociale huur	6,50	4,31	7,99	-0,43	12,99
D2n001av_k_	Blok D2 noordgevel 001 vrije koop	12,50	4,19	7,84	-0,43	12,84
D2n005bv_k_	Blok D2 noordgevel 005 vrije koop	21,50	4,30	7,97	-0,43	12,97
D2n001av_k_	Blok D2 noordgevel 001 vrije koop	9,50	4,18	7,83	-0,44	12,83
A6o008bv_k_	Blok A6 oostgevel 008 vrije koop	33,50	4,41	8,12	-0,44	13,12
D2n001av_k_	Blok D2 noordgevel 001 vrije koop	15,50	4,18	7,82	-0,45	12,82
A2o008ash_	Blok A2 oostgevel 008 sociale huur	9,50	4,44	8,16	-0,46	13,16
D2n001av_k_	Blok D2 noordgevel 001 vrije koop	18,50	4,16	7,81	-0,46	12,81
D2n005bv_k_	Blok D2 noordgevel 005 vrije koop	24,50	4,25	7,93	-0,47	12,93
A2n002sh_B	Blok A2 noordgevel 002 sociale huur	6,50	4,30	7,99	-0,48	12,99
D2n001bv_k_	Blok D2 noordgevel 001 vrije koop	21,50	4,15	7,79	-0,48	12,79
D2n005cv_k_	Blok D2 noordgevel 005 vrije koop	48,50	4,32	8,02	-0,49	13,02
D2n005bv_k_	Blok D2 noordgevel 005 vrije koop	27,50	4,22	7,89	-0,50	12,89
D2n005bv_k_	Blok D2 noordgevel 005 vrije koop	30,50	4,21	7,88	-0,52	12,88
A6o008bv_k_	Blok A6 oostgevel 008 vrije koop	30,50	4,31	8,01	-0,53	13,01
D7n004bv_k_	Blok D7 noordgevel 004 vrije koop	30,50	4,05	7,69	-0,55	12,69
D2n005bv_k_	Blok D2 noordgevel 005 vrije koop	33,50	4,17	7,85	-0,58	12,85
A2n001sh_B	Blok A2 noordgevel 001 sociale huur	6,50	4,21	7,90	-0,59	12,90
D2n005bv_k_	Blok D2 noordgevel 005 vrije koop	36,50	4,14	7,82	-0,61	12,82
A2z020ash_	Blok A2 noordgevel 020 sociale huur	6,50	4,24	7,95	-0,62	12,95
D2n002cv_k_	Blok D2 noordgevel 002 vrije koop	45,50	4,11	7,79	-0,64	12,79
D2n005cv_k_	Blok D2 noordgevel 005 vrije koop	45,50	4,16	7,86	-0,64	12,86
A2w022ash_	Blok A2 westgevel 022 sociale huur	6,50	4,21	7,92	-0,67	12,92
A6o004bv_k_	Blok A6 oostgevel 004 vrije koop	36,50	4,21	7,93	-0,67	12,93
A6o005bv_k_	Blok A6 oostgevel 005 vrije koop	33,50	4,19	7,90	-0,69	12,90
A6o007bv_k_	Blok A6 oostgevel 007 vrije koop	36,50	4,17	7,88	-0,69	12,88

Alle getoonde dB-waarden zijn A-gewogen

Rekenresultaten gesorteerd op hoogste waarde
blok C LAr,LT

Alcedo
24-10488

Rapport: Resultatentabel
 Model: M25a - Euromarkt Alphen aan den Rijn_geluidvanwege nieuwe voorzieningen-max. hoogtes app met stuwven
 LAeq totaalresultaten voor toetspunten
 Groep: LAr,LT
 Groepsreductie: Nee

Naam Toetspunt	Omschrijving	Hoogte	Dag	Avond	Nacht	Etmaal
D7n002bv_k_	Blok D7 noordgevel 002 vrije koop	33,50	3,95	7,60	-0,69	12,60
D2n005cv_k_	Blok D2 noordgevel 005 vrije koop	42,50	4,11	7,80	-0,69	12,80
D2n005cv_k_	Blok D2 noordgevel 005 vrije koop	39,50	4,09	7,78	-0,70	12,78
D2n002bv_k_	Blok D2 noordgevel 002 vrije koop	36,50	3,98	7,65	-0,73	12,65
D2n002cv_k_	Blok D2 noordgevel 002 vrije koop	42,50	4,01	7,69	-0,73	12,69
D2n004cv_k_	Blok D2 noordgevel 004 vrije koop	51,50	4,03	7,72	-0,76	12,72
D2n002cv_k_	Blok D2 noordgevel 002 vrije koop	39,50	3,97	7,64	-0,77	12,64
A2n003sh_F	Blok A2 noordgevel 003 sociale huur	18,50	4,06	7,77	-0,79	12,77
A2n005sh_B	Blok A2 noordgevel 005 sociale huur	6,50	3,99	7,68	-0,80	12,68
D7n003bv_k_	Blok D7 noordgevel 003 vrije koop	30,50	3,79	7,43	-0,81	12,43
D8n001sh_E	Blok D8 noordgevel 001 sociale huur	15,50	3,67	7,29	-0,88	12,29
D7n004bv_k_	Blok D7 noordgevel 004 vrije koop	27,50	3,67	7,30	-0,89	12,30
D8n002sh_E	Blok D8 noordgevel 002 sociale huur	15,50	3,64	7,26	-0,90	12,26
D7n001av_k_	Blok D7 noordgevel 001 vrije koop	6,50	3,68	7,31	-0,91	12,31
A6o006bv_k_	Blok A6 oostgevel 006 vrije koop	36,50	3,96	7,67	-0,91	12,67
D7n005av_k_	Blok D7 noordgevel 005 vrije koop	9,50	3,58	7,19	-0,94	12,19
D8n003sh_E	Blok D8 noordgevel 003 sociale huur	15,50	3,59	7,21	-0,96	12,21
A2o008bsh_	Blok A2 oostgevel 008 sociale huur	18,50	3,85	7,54	-0,96	12,54
D8n004sh_E	Blok D8 noordgevel 004 sociale huur	15,50	3,56	7,18	-0,97	12,18
D2n002bv_k_	Blok D2 noordgevel 002 vrije koop	33,50	3,61	7,24	-0,99	12,24
D7n004bv_k_	Blok D7 noordgevel 004 vrije koop	24,50	3,54	7,16	-1,01	12,16
A6n001av_k_	Blok A6 noordgevel 001 vrije koop	9,50	3,84	7,55	-1,02	12,55
A2n002sh_E	Blok A2 noordgevel 002 sociale huur	15,50	3,80	7,50	-1,04	12,50
D7n002bv_k_	Blok D7 noordgevel 002 vrije koop	30,50	3,55	7,18	-1,04	12,18
D7n003bv_k_	Blok D7 noordgevel 003 vrije koop	27,50	3,51	7,13	-1,05	12,13
A2o008ash_	Blok A2 oostgevel 008 sociale huur	15,50	3,74	7,43	-1,06	12,43
D8n005sh_E	Blok D8 noordgevel 005 sociale huur	15,50	3,48	7,10	-1,06	12,10
D7n004bv_k_	Blok D7 noordgevel 004 vrije koop	21,50	3,46	7,07	-1,08	12,07
A2n001sh_E	Blok A2 noordgevel 001 sociale huur	15,50	3,74	7,44	-1,09	12,44
A2o009ash_	Blok A2 oostgevel 009 sociale huur	9,50	3,77	7,48	-1,10	12,48
D7n004av_k_	Blok D7 noordgevel 004 vrije koop	9,50	3,43	7,04	-1,10	12,04
D7n004av_k_	Blok D7 noordgevel 004 vrije koop	12,50	3,43	7,04	-1,10	12,04
D7n004av_k_	Blok D7 noordgevel 004 vrije koop	15,50	3,43	7,04	-1,10	12,04
D7n004av_k_	Blok D7 noordgevel 004 vrije koop	18,50	3,43	7,04	-1,10	12,04
A6o004bv_k_	Blok A6 oostgevel 004 vrije koop	33,50	3,75	7,46	-1,11	12,46
A6o007bv_k_	Blok A6 oostgevel 007 vrije koop	33,50	3,72	7,43	-1,12	12,43
D2n002bv_k_	Blok D2 noordgevel 002 vrije koop	30,50	3,46	7,10	-1,12	12,10
A2n001sh_C	Blok A2 noordgevel 001 sociale huur	9,50	3,73	7,44	-1,14	12,44
A5n001vk_A	Blok A5 noordgevel 001 vrije koop	3,00	3,77	7,49	-1,16	12,49
D7n003bv_k_	Blok D7 noordgevel 003 vrije koop	24,50	3,37	6,98	-1,17	11,98
D7n002bv_k_	Blok D7 noordgevel 002 vrije koop	27,50	3,37	7,00	-1,19	12,00
A6o007bv_k_	Blok A6 oostgevel 007 vrije koop	30,50	3,61	7,31	-1,21	12,31
D8n007sh_E	Blok D8 noordgevel 007 sociale huur	15,50	3,32	6,94	-1,22	11,94
A6o007bv_k_	Blok A6 oostgevel 007 vrije koop	27,50	3,59	7,28	-1,22	12,28
D7n003av_k_	Blok D7 noordgevel 003 vrije koop	9,50	3,27	6,88	-1,23	11,88
D7n003av_k_	Blok D7 noordgevel 003 vrije koop	12,50	3,27	6,88	-1,23	11,88
A6o004bv_k_	Blok A6 oostgevel 004 vrije koop	27,50	3,58	7,28	-1,23	12,28
A6o004bv_k_	Blok A6 oostgevel 004 vrije koop	30,50	3,62	7,33	-1,23	12,33
D7n003bv_k_	Blok D7 noordgevel 003 vrije koop	21,50	3,29	6,91	-1,23	11,91
D7n003av_k_	Blok D7 noordgevel 003 vrije koop	15,50	3,27	6,88	-1,24	11,88
D7n003av_k_	Blok D7 noordgevel 003 vrije koop	18,50	3,27	6,88	-1,24	11,88
D8n006sh_E	Blok D8 noordgevel 006 sociale huur	15,50	3,30	6,92	-1,24	11,92
D7n002bv_k_	Blok D7 noordgevel 002 vrije koop	24,50	3,29	6,91	-1,24	11,91
A6o004bv_k_	Blok A6 oostgevel 004 vrije koop	24,50	3,54	7,24	-1,27	12,24
D2n003cv_k_	Blok D2 noordgevel 003 vrije koop	51,50	3,44	7,11	-1,28	12,11
D8n001sh_D	Blok D8 noordgevel 001 sociale huur	12,50	3,22	6,82	-1,29	11,82
A6o004bv_k_	Blok A6 oostgevel 004 vrije koop	21,50	3,52	7,21	-1,29	12,21
D7n002bv_k_	Blok D7 noordgevel 002 vrije koop	21,50	3,23	6,84	-1,30	11,84
D7n002av_k_	Blok D7 noordgevel 002 vrije koop	12,50	3,20	6,81	-1,31	11,81
D7n002av_k_	Blok D7 noordgevel 002 vrije koop	15,50	3,20	6,81	-1,31	11,81
D7n002av_k_	Blok D7 noordgevel 002 vrije koop	18,50	3,21	6,82	-1,31	11,82
D8n002sh_D	Blok D8 noordgevel 002 sociale huur	12,50	3,19	6,79	-1,31	11,79
D7n002av_k_	Blok D7 noordgevel 002 vrije koop	9,50	3,19	6,80	-1,32	11,80
D2n005av_k_	Blok D2 noordgevel 005 vrije koop	6,50	3,37	7,03	-1,32	12,03
A2o008ash_	Blok A2 oostgevel 008 sociale huur	6,50	3,47	7,17	-1,33	12,17

Alle getoonde dB-waarden zijn A-gewogen

Rapport: Resultatentabel
 Model: M25a - Euromarkt Alphen aan den Rijn_geluidvanwege nieuwe voorzieningen-max. hoogtes app met stuwven
 LAeq totaalresultaten voor toetspunten
 Groep: LAr,LT
 Groepsreductie: Nee

Naam Toetspunt	Omschrijving	Hoogte	Dag	Avond	Nacht	Etmaal
A6o004avk_	Blok A6 oostgevel 004 vrije koop	18,50	3,46	7,16	-1,35	12,16
D8n004sh_D	Blok D8 noordgevel 004 sociale huur	12,50	3,14	6,74	-1,35	11,74
D8n003sh_D	Blok D8 noordgevel 003 sociale huur	12,50	3,15	6,75	-1,36	11,75
A6o006bvk_	Blok A6 oostgevel 006 vrije koop	33,50	3,49	7,20	-1,36	12,20
A2n002sh_C	Blok A2 noordgevel 002 sociale huur	9,50	3,51	7,23	-1,38	12,23
D2n002bvk_	Blok D2 noordgevel 002 vrije koop	27,50	3,14	6,76	-1,40	11,76
D2n004cvk_	Blok D2 noordgevel 004 vrije koop	48,50	3,34	7,01	-1,40	12,01
D8n001sh_C	Blok D8 noordgevel 001 sociale huur	9,50	3,07	6,67	-1,42	11,67
D2n004avk_	Blok D2 noordgevel 004 vrije koop	12,50	3,18	6,81	-1,42	11,81
D2n004avk_	Blok D2 noordgevel 004 vrije koop	15,50	3,17	6,80	-1,43	11,80
D8n005sh_D	Blok D8 noordgevel 005 sociale huur	12,50	3,06	6,66	-1,44	11,66
D8n002sh_C	Blok D8 noordgevel 002 sociale huur	9,50	3,04	6,64	-1,44	11,64
D2n002avk_	Blok D2 noordgevel 002 vrije koop	12,50	3,10	6,71	-1,44	11,71
D2n002avk_	Blok D2 noordgevel 002 vrije koop	18,50	3,10	6,71	-1,44	11,71
D2n002bvk_	Blok D2 noordgevel 002 vrije koop	21,50	3,09	6,71	-1,44	11,71
D2n002bvk_	Blok D2 noordgevel 002 vrije koop	24,50	3,09	6,71	-1,44	11,71
A2n003sh_E	Blok A2 noordgevel 003 sociale huur	15,50	3,37	7,07	-1,45	12,07
D2n002avk_	Blok D2 noordgevel 002 vrije koop	15,50	3,09	6,70	-1,45	11,70
D2n004avk_	Blok D2 noordgevel 004 vrije koop	18,50	3,16	6,79	-1,45	11,79
A6o006bvk_	Blok A6 oostgevel 006 vrije koop	24,50	3,34	7,04	-1,45	12,04
A6o006bvk_	Blok A6 oostgevel 006 vrije koop	30,50	3,38	7,08	-1,45	12,08
A6o006bvk_	Blok A6 oostgevel 006 vrije koop	21,50	3,34	7,03	-1,46	12,03
D2n004bvk_	Blok D2 noordgevel 004 vrije koop	21,50	3,14	6,78	-1,46	11,78
D8n004sh_C	Blok D8 noordgevel 004 sociale huur	9,50	2,99	6,59	-1,47	11,59
D2n002avk_	Blok D2 noordgevel 002 vrije koop	9,50	3,06	6,68	-1,47	11,68
A6o006bvk_	Blok A6 oostgevel 006 vrije koop	27,50	3,34	7,04	-1,47	12,04
D2n004bvk_	Blok D2 noordgevel 004 vrije koop	24,50	3,14	6,77	-1,47	11,77
D2n004bvk_	Blok D2 noordgevel 004 vrije koop	27,50	3,12	6,76	-1,48	11,76
D2n004bvk_	Blok D2 noordgevel 004 vrije koop	30,50	3,13	6,77	-1,48	11,77
D8n003sh_C	Blok D8 noordgevel 003 sociale huur	9,50	3,00	6,60	-1,49	11,60
D2n004avk_	Blok D2 noordgevel 004 vrije koop	9,50	3,10	6,74	-1,50	11,74
D2n003avk_	Blok D2 noordgevel 003 vrije koop	12,50	3,07	6,69	-1,51	11,69
D2n003avk_	Blok D2 noordgevel 003 vrije koop	15,50	3,06	6,69	-1,52	11,69
D2n003avk_	Blok D2 noordgevel 003 vrije koop	18,50	3,05	6,67	-1,53	11,67
D2n004bvk_	Blok D2 noordgevel 004 vrije koop	33,50	3,10	6,74	-1,53	11,74
D8n005sh_C	Blok D8 noordgevel 005 sociale huur	9,50	2,91	6,51	-1,56	11,51
D2n003avk_	Blok D2 noordgevel 003 vrije koop	9,50	3,01	6,64	-1,56	11,64
D2n004cvk_	Blok D2 noordgevel 004 vrije koop	45,50	3,13	6,80	-1,59	11,80
D8n007sh_D	Blok D8 noordgevel 007 sociale huur	12,50	2,90	6,50	-1,60	11,50
D8n006sh_D	Blok D8 noordgevel 006 sociale huur	12,50	2,87	6,47	-1,62	11,47
A2o008ash_	Blok A2 oostgevel 008 sociale huur	12,50	3,16	6,85	-1,64	11,85
D2n004bvk_	Blok D2 noordgevel 004 vrije koop	36,50	3,03	6,69	-1,65	11,69
D2n004cvk_	Blok D2 noordgevel 004 vrije koop	42,50	3,05	6,72	-1,66	11,72
D2n004cvk_	Blok D2 noordgevel 004 vrije koop	39,50	3,02	6,69	-1,68	11,69
A6n002bvk_	Blok A6 noordgevel 002 vrije koop	36,50	3,15	6,85	-1,69	11,85
A2n005sh_F	Blok A2 noordgevel 005 sociale huur	18,50	3,13	6,84	-1,71	11,84
A6o006avk_	Blok A6 oostgevel 006 vrije koop	18,50	3,06	6,75	-1,72	11,75
D8n007sh_C	Blok D8 noordgevel 007 sociale huur	9,50	2,75	6,34	-1,73	11,34
D7n003avk_	Blok D7 noordgevel 003 vrije koop	6,50	2,73	6,33	-1,74	11,33
D8n006sh_C	Blok D8 noordgevel 006 sociale huur	9,50	2,72	6,32	-1,75	11,32
A2o009ash_	Blok A2 oostgevel 009 sociale huur	6,50	3,02	6,71	-1,77	11,71
D2n003bvk_	Blok D2 noordgevel 003 vrije koop	21,50	2,74	6,35	-1,80	11,35
D2n003bvk_	Blok D2 noordgevel 003 vrije koop	24,50	2,73	6,35	-1,80	11,35
A2n006sh_B	Blok A2 noordgevel 006 sociale huur	6,50	2,88	6,54	-1,81	11,54
A2n001sh_D	Blok A2 noordgevel 001 sociale huur	12,50	2,97	6,66	-1,82	11,66
D2n003bvk_	Blok D2 noordgevel 003 vrije koop	27,50	2,72	6,34	-1,82	11,34
D2n003bvk_	Blok D2 noordgevel 003 vrije koop	30,50	2,73	6,35	-1,82	11,35
D7n002avk_	Blok D7 noordgevel 002 vrije koop	6,50	2,66	6,26	-1,83	11,26
D2n003bvk_	Blok D2 noordgevel 003 vrije koop	33,50	2,72	6,33	-1,83	11,33
D2n003cvk_	Blok D2 noordgevel 003 vrije koop	48,50	2,85	6,51	-1,83	11,51
A2n004sh_E	Blok A2 noordgevel 004 sociale huur	15,50	2,93	6,63	-1,88	11,63
A2n007sh_B	Blok A2 noordgevel 007 sociale huur	6,50	2,85	6,53	-1,89	11,53
D2n003cvk_	Blok D2 noordgevel 003 vrije koop	45,50	2,68	6,33	-1,98	11,33
D8n001sh_B	Blok D8 noordgevel 001 sociale huur	6,50	2,43	6,02	-2,01	11,02
D2n003bvk_	Blok D2 noordgevel 003 vrije koop	36,50	2,61	6,25	-2,01	11,25

Alle getoonde dB-waarden zijn A-gewogen

Rapport: Resultatentabel
Model: M25a - Euromarkt Alphen aan den Rijn_geluidvanwege nieuwe voorzieningen-max. hoogtes app met stuwven
LAr,LT
Groep: LAr,LT
Groepsreductie: Nee

Naam	Omschrijving	Hoogte	Dag	Avond	Nacht	Etmaal
D2n003cvk_	Blok D2 noordgevel 003 vrije koop	42,50	2,62	6,27	-2,03	11,27
D2n003cvk_	Blok D2 noordgevel 003 vrije koop	39,50	2,60	6,25	-2,04	11,25
D8n002sh_B	Blok D8 noordgevel 002 sociale huur	6,50	2,39	5,98	-2,05	10,98
D2n001avk_	Blok D2 noordgevel 001 vrije koop	6,50	2,48	6,09	-2,05	11,09
A2o009bsh_	Blok A2 oostgevel 009 sociale huur	18,50	2,72	6,41	-2,06	11,41
A2n006sh_F	Blok A2 noordgevel 006 sociale huur	18,50	2,76	6,46	-2,08	11,46
A2o010bsh_	Blok A2 oostgevel 010 sociale huur	18,50	2,69	6,38	-2,08	11,38
A2n002sh_D	Blok A2 noordgevel 002 sociale huur	12,50	2,70	6,39	-2,09	11,39
D8n004sh_B	Blok D8 noordgevel 004 sociale huur	6,50	2,33	5,91	-2,10	10,91
D8n003sh_B	Blok D8 noordgevel 003 sociale huur	6,50	2,34	5,93	-2,10	10,93
A6n003bvk_	Blok A6 noordgevel 003 vrije koop	36,50	2,74	6,45	-2,10	11,45
D2n002avk_	Blok D2 noordgevel 002 vrije koop	6,50	2,37	5,98	-2,13	10,98
A2o010ash_	Blok A2 oostgevel 010 sociale huur	9,50	2,61	6,29	-2,14	11,29
A2n004sh_C	Blok A2 noordgevel 004 sociale huur	9,50	2,51	6,17	-2,14	11,17
A6n001avk_	Blok A6 noordgevel 001 vrije koop	6,50	2,67	6,37	-2,16	11,37
A2o010ash_	Blok A2 oostgevel 010 sociale huur	15,50	2,58	6,26	-2,19	11,26
D8n005sh_B	Blok D8 noordgevel 005 sociale huur	6,50	2,22	5,81	-2,21	10,81
D7n001avk_	Blok D7 noordgevel 001 vrije koop	3,00	2,31	5,94	-2,23	10,94
D2n004avk_	Blok D2 noordgevel 004 vrije koop	6,50	2,30	5,93	-2,25	10,93
A2o009ash_	Blok A2 oostgevel 009 sociale huur	15,50	2,53	6,22	-2,26	11,22
D2n003avk_	Blok D2 noordgevel 003 vrije koop	6,50	2,26	5,87	-2,28	10,87
A2n005sh_E	Blok A2 noordgevel 005 sociale huur	15,50	2,51	6,21	-2,30	11,21
A2n003sh_D	Blok A2 noordgevel 003 sociale huur	12,50	2,44	6,13	-2,34	11,13
A6n002bvk_	Blok A6 noordgevel 002 vrije koop	33,50	2,46	6,15	-2,35	11,15
A2n007sh_F	Blok A2 noordgevel 007 sociale huur	18,50	2,44	6,14	-2,39	11,14
A6n002bvk_	Blok A6 noordgevel 002 vrije koop	27,50	2,34	6,01	-2,41	11,01
D8n006sh_B	Blok D8 noordgevel 006 sociale huur	6,50	2,00	5,59	-2,42	10,59
D8n007sh_B	Blok D8 noordgevel 007 sociale huur	6,50	2,00	5,59	-2,43	10,59
A6n002bvk_	Blok A6 noordgevel 002 vrije koop	24,50	2,31	5,99	-2,43	10,99
A6n002avk_	Blok A6 noordgevel 002 vrije koop	15,50	2,30	5,98	-2,44	10,98
A6n002avk_	Blok A6 noordgevel 002 vrije koop	18,50	2,30	5,98	-2,44	10,98
A6n002bvk_	Blok A6 noordgevel 002 vrije koop	21,50	2,30	5,98	-2,44	10,98
A6n002bvk_	Blok A6 noordgevel 002 vrije koop	30,50	2,35	6,04	-2,44	11,04
BD012_C	Bestaand Davinci	19,50	2,42	6,13	-2,45	11,13
A6n002avk_	Blok A6 noordgevel 002 vrije koop	12,50	2,21	5,89	-2,53	10,89
A2o010ash_	Blok A2 oostgevel 010 sociale huur	12,50	2,20	5,88	-2,55	10,88
A2n006sh_E	Blok A2 noordgevel 006 sociale huur	15,50	2,15	5,85	-2,66	10,85
A2n004sh_D	Blok A2 noordgevel 004 sociale huur	12,50	2,11	5,80	-2,67	10,80
A6n003bvk_	Blok A6 noordgevel 003 vrije koop	33,50	2,14	5,84	-2,67	10,84
D2n005avk_	Blok D2 noordgevel 005 vrije koop	3,00	1,94	5,59	-2,72	10,59
A6n003bvk_	Blok A6 noordgevel 003 vrije koop	27,50	2,01	5,69	-2,74	10,69
A2n006sh_C	Blok A2 noordgevel 006 sociale huur	9,50	1,87	5,51	-2,75	10,51
A2o009ash_	Blok A2 oostgevel 009 sociale huur	12,50	2,01	5,69	-2,76	10,69
A6n003bvk_	Blok A6 noordgevel 003 vrije koop	24,50	1,98	5,66	-2,77	10,66
A6n003bvk_	Blok A6 noordgevel 003 vrije koop	30,50	2,02	5,71	-2,77	10,71
A6n003avk_	Blok A6 noordgevel 003 vrije koop	15,50	1,96	5,64	-2,78	10,64
A6n003avk_	Blok A6 noordgevel 003 vrije koop	18,50	1,97	5,64	-2,78	10,64
A6n003bvk_	Blok A6 noordgevel 003 vrije koop	21,50	1,97	5,65	-2,78	10,65
A2n007sh_E	Blok A2 noordgevel 007 sociale huur	15,50	1,94	5,64	-2,87	10,64
A6n003avk_	Blok A6 noordgevel 003 vrije koop	12,50	1,85	5,53	-2,89	10,53
A2n007sh_C	Blok A2 noordgevel 007 sociale huur	9,50	1,75	5,40	-2,90	10,40
A2n005sh_C	Blok A2 noordgevel 005 sociale huur	9,50	1,74	5,39	-2,91	10,39
A2n005sh_D	Blok A2 noordgevel 005 sociale huur	12,50	1,80	5,49	-2,99	10,49
A2n003sh_C	Blok A2 noordgevel 003 sociale huur	9,50	1,74	5,43	-3,02	10,43
A2o010ash_	Blok A2 oostgevel 010 sociale huur	6,50	1,66	5,33	-3,04	10,33
D7n003avk_	Blok D7 noordgevel 003 vrije koop	3,00	1,38	4,97	-3,06	9,97
A6n002avk_	Blok A6 noordgevel 002 vrije koop	9,50	1,61	5,28	-3,11	10,28
D7n002avk_	Blok D7 noordgevel 002 vrije koop	3,00	1,31	4,89	-3,12	9,89
A2n006sh_D	Blok A2 noordgevel 006 sociale huur	12,50	1,54	5,24	-3,25	10,24
D8n001sh_A	Blok D8 noordgevel 001 sociale huur	3,00	1,01	4,58	-3,38	9,58
D8n002sh_A	Blok D8 noordgevel 002 sociale huur	3,00	0,97	4,54	-3,41	9,54
A2n007sh_D	Blok A2 noordgevel 007 sociale huur	12,50	1,36	5,05	-3,44	10,05
A6n001avk_	Blok A6 noordgevel 001 vrije koop	3,00	1,36	5,06	-3,45	10,06
D8n004sh_A	Blok D8 noordgevel 004 sociale huur	3,00	0,90	4,46	-3,46	9,46
D8n003sh_A	Blok D8 noordgevel 003 sociale huur	3,00	0,91	4,48	-3,48	9,48

Alle getoonde dB-waarden zijn A-gewogen

Rekenresultaten gesorteerd op hoogste waarde
blok C LAr,LT

Alcedo
24-10488

Rapport: Resultatentabel
Model: M25a - Euromarkt Alphen aan den Rijn_geluidvanwege nieuwe voorzieningen-max. hoogtes app met stuwven
LAEq totaalresultaten voor toetspunten
Groep: LAr,LT
Groepsreductie: Nee

Naam						
Toetspunt	Omschrijving	Hoogte	Dag	Avond	Nacht	Etmaal
D2n002avk_	Blok D2 noordgevel 002 vrije koop	3,00	0,98	4,57	-3,48	9,57
A6n003avk_	Blok A6 noordgevel 003 vrije koop	9,50	1,19	4,86	-3,53	9,86
D8n005sh_A	Blok D8 noordgevel 005 sociale huur	3,00	0,79	4,35	-3,59	9,35
D2n004avk_	Blok D2 noordgevel 004 vrije koop	3,00	0,89	4,50	-3,64	9,50
D2n003avk_	Blok D2 noordgevel 003 vrije koop	3,00	0,84	4,44	-3,65	9,44
BD008_B	Bestaand Davinci	34,50	1,18	4,89	-3,67	9,89
D8n006sh_A	Blok D8 noordgevel 006 sociale huur	3,00	0,57	4,13	-3,80	9,13
D8n007sh_A	Blok D8 noordgevel 007 sociale huur	3,00	0,55	4,12	-3,83	9,12
BD012_B	Bestaand Davinci	16,50	0,85	4,55	-3,97	9,55
A6n002avk_	Blok A6 noordgevel 002 vrije koop	6,50	0,62	4,28	-4,08	9,28
D2n001avk_	Blok D2 noordgevel 001 vrije koop	3,00	0,31	3,88	-4,08	8,88
BD010_A	Bestaand Davinci	31,50	0,75	4,45	-4,10	9,45
A6n003avk_	Blok A6 noordgevel 003 vrije koop	6,50	0,16	3,82	-4,53	8,82
BD012_A	Bestaand Davinci	13,50	-0,12	3,57	-4,91	8,57
A6n002avk_	Blok A6 noordgevel 002 vrije koop	3,00	-0,51	3,15	-5,21	8,15
BD008_A	Bestaand Davinci	31,50	-0,44	3,25	-5,25	8,25
BD007_F	Bestaand Davinci	28,50	-0,75	2,94	-5,54	7,94
BD011_E	Bestaand Davinci	25,50	-0,74	2,96	-5,59	7,96
A6n003avk_	Blok A6 noordgevel 003 vrije koop	3,00	-0,98	2,68	-5,66	7,68
BD007_E	Bestaand Davinci	25,50	-0,88	2,81	-5,66	7,81
BD007_D	Bestaand Davinci	22,50	-0,97	2,71	-5,75	7,71
BD007_C	Bestaand Davinci	19,50	-1,05	2,64	-5,83	7,64
BD007_B	Bestaand Davinci	16,50	-1,30	2,38	-6,07	7,38
BD007_A	Bestaand Davinci	13,50	-1,99	1,69	-6,73	6,69
BD009_F	Bestaand Davinci	28,50	-2,04	1,66	-6,86	6,66
BD009_E	Bestaand Davinci	25,50	-2,67	1,02	-7,46	6,02
BD011_D	Bestaand Davinci	22,50	-2,93	0,76	-7,71	5,76
BD009_D	Bestaand Davinci	22,50	-2,95	0,73	-7,72	5,73
BD009_C	Bestaand Davinci	19,50	-3,17	0,51	-7,93	5,51
BD011_C	Bestaand Davinci	19,50	-3,61	0,07	-8,36	5,07
BD009_B	Bestaand Davinci	16,50	-3,67	0,01	-8,41	5,01
BD009_A	Bestaand Davinci	13,50	-4,35	-0,68	-9,09	4,32
BD011_B	Bestaand Davinci	16,50	-4,39	-0,72	-9,11	4,28
BD011_A	Bestaand Davinci	13,50	-5,10	-1,43	-9,80	3,57
D7n004avk_	Blok D7 noordgevel 004 vrije koop	6,50	--	--	--	--
D7n005avk_	Blok D7 noordgevel 005 vrije koop	6,50	--	--	--	--
BE001_A	Bestaand Euromarkt	6,60	--	--	--	--
BE001_B	Bestaand Euromarkt	9,60	--	--	--	--
BE003_A	Bestaand Euromarkt	6,60	--	--	--	--
BE003_B	Bestaand Euromarkt	9,60	--	--	--	--

Alle getoonde dB-waarden zijn A-gewogen

Rekenresultaten gesorteerd op hoogste waarde
blok C LAmAx

Alcedo
24-10488

Rapport: Resultatentabel
Model: M25a - Euromarkt Alphen aan den Rijn_geluidvanwege nieuwe voorzieningen-max. hoogtes app met stuwven
LAmAx totaalresultaten voor toetspunten
Groep: LAmAx

Naam					
Toetspunt	Omschrijving	Hoogte	Dag	Avond	Nacht
C5o008amh_	Blok C5 oostgevel 008 midden huur	9,50	77,89	77,89	77,89
C5o008amh_	Blok C5 oostgevel 008 midden huur	12,50	72,63	72,63	72,63
C2z015abk_	Blok C2 zuidgevel 015 betaalbare koop	12,50	72,26	72,26	72,26
C4z002bk_A	Blok C4 zuidgevel 002 betaalbare koop	3,00	71,79	71,79	71,79
C4z002bk_B	Blok C4 zuidgevel 002 betaalbare koop	6,50	71,74	71,74	71,74
C5o008amh_	Blok C5 oostgevel 008 midden huur	15,50	71,30	71,30	71,30
C4z002bk_C	Blok C4 zuidgevel 002 betaalbare koop	9,50	71,09	71,09	71,09
C2z015abk_	Blok C2 zuidgevel 015 betaalbare koop	9,50	70,53	70,53	70,53
C5o008amh_	Blok C5 oostgevel 008 midden huur	18,50	70,47	70,47	70,47
C2z015abk_	Blok C2 zuidgevel 015 betaalbare koop	15,50	70,31	70,31	70,31
C4z002bk_D	Blok C4 zuidgevel 002 betaalbare koop	12,50	70,01	70,01	70,01
C3z004mh_B	Blok C3 zuidgevel 004 midden huur	6,50	69,39	69,39	69,39
C3z004mh_A	Blok C3 zuidgevel 004 midden huur	3,00	68,99	68,99	68,99
C4z002bk_E	Blok C4 zuidgevel 002 betaalbare koop	15,50	68,80	68,80	68,80
C2z014abk_	Blok C2 zuidgevel 014 betaalbare koop	12,50	68,76	68,76	68,76
C3z004mh_C	Blok C3 zuidgevel 004 midden huur	9,50	68,67	68,67	68,67
C2z015abk_	Blok C2 zuidgevel 015 betaalbare koop	18,50	68,50	68,50	68,50
C2z014abk_	Blok C2 zuidgevel 014 betaalbare koop	15,50	68,22	68,22	68,22
C3z004mh_D	Blok C3 zuidgevel 004 midden huur	12,50	68,06	68,06	68,06
C3z004mh_E	Blok C3 zuidgevel 004 midden huur	15,50	67,24	67,24	67,24
C2z014abk_	Blok C2 zuidgevel 014 betaalbare koop	18,50	67,20	67,20	67,20
C2w016abk_	Blok C2 westgevel 016 betaalbare koop	12,50	67,04	67,04	67,04
C2z015bbk_	Blok C2 zuidgevel 015 betaalbare koop	21,50	66,81	66,81	66,81
C5o008bmh_	Blok C5 oostgevel 008 midden huur	21,50	66,76	66,76	66,76
C2z013abk_	Blok C2 zuidgevel 013 betaalbare koop	15,50	66,53	66,53	66,53
C2z013abk_	Blok C2 zuidgevel 013 betaalbare koop	12,50	66,18	66,18	66,18
C2z013abk_	Blok C2 zuidgevel 013 betaalbare koop	18,50	66,04	66,04	66,04
C3w007mh_C	Blok C3 westgevel 007 midden huur	9,50	65,98	65,98	65,98
C3w006mh_C	Blok C3 westgevel 006 midden huur	9,50	65,97	65,97	65,97
C2z014bbk_	Blok C2 zuidgevel 014 betaalbare koop	21,50	65,94	65,94	65,94
C2z014abk_	Blok C2 zuidgevel 014 betaalbare koop	9,50	65,92	65,92	65,92
C3w006mh_D	Blok C3 westgevel 006 midden huur	12,50	65,81	65,81	65,81
C3w007mh_D	Blok C3 westgevel 007 midden huur	12,50	65,80	65,80	65,80
C2w016abk_	Blok C2 westgevel 016 betaalbare koop	15,50	65,77	65,77	65,77
C2w016abk_	Blok C2 westgevel 016 betaalbare koop	9,50	65,66	65,66	65,66
C2z015bbk_	Blok C2 zuidgevel 015 betaalbare koop	24,50	65,56	65,56	65,56
C3w006mh_E	Blok C3 westgevel 006 midden huur	15,50	65,50	65,50	65,50
C2z012abk_	Blok C2 zuidgevel 012 betaalbare koop	15,50	65,49	65,49	65,49
C3w007mh_E	Blok C3 westgevel 007 midden huur	15,50	65,46	65,46	65,46
C3w005mh_C	Blok C3 westgevel 005 midden huur	9,50	65,31	65,31	65,31
C5o008bmh_	Blok C5 oostgevel 008 midden huur	24,50	65,20	65,20	65,20
C3w005mh_D	Blok C3 westgevel 005 midden huur	12,50	65,18	65,18	65,18
C2w016abk_	Blok C2 westgevel 016 betaalbare koop	18,50	65,08	65,08	65,08
C3w005mh_E	Blok C3 westgevel 005 midden huur	15,50	64,92	64,92	64,92
C5o007amh_	Blok C5 oostgevel 007 midden huur	18,50	64,71	64,71	64,71
C2z012abk_	Blok C2 zuidgevel 012 betaalbare koop	12,50	64,47	64,47	64,47
C5o007amh_	Blok C5 oostgevel 007 midden huur	9,50	64,28	64,28	64,28
C4o001bk_D	Blok C4 oostgevel 001 betaalbare koop	12,50	64,23	64,23	64,23
C5o007amh_	Blok C5 oostgevel 007 midden huur	12,50	64,14	64,14	64,14
C2z014bbk_	Blok C2 zuidgevel 014 betaalbare koop	24,50	64,07	64,07	64,07
C4o001bk_E	Blok C4 oostgevel 001 betaalbare koop	15,50	64,02	64,02	64,02
C5o008bmh_	Blok C5 oostgevel 008 midden huur	27,50	63,91	63,91	63,91
C2013bbk_A	Blok C2 zuidgevel 013 betaalbare koop	21,50	63,74	63,74	63,74
C2z015bbk_	Blok C2 zuidgevel 015 betaalbare koop	27,50	63,63	63,63	63,63
C5o007amh_	Blok C5 oostgevel 007 midden huur	15,50	63,50	63,50	63,50
C2z012abk_	Blok C2 zuidgevel 012 betaalbare koop	18,50	63,38	63,38	63,38
C2z013abk_	Blok C2 zuidgevel 013 betaalbare koop	9,50	63,25	63,25	63,25
C2z014bbk_	Blok C2 zuidgevel 014 betaalbare koop	27,50	63,18	63,18	63,18
C2013bbk_B	Blok C2 zuidgevel 013 betaalbare koop	24,50	62,94	62,94	62,94
C5o008bmh_	Blok C5 oostgevel 008 midden huur	30,50	62,52	62,52	62,52
C2z012bbk_	Blok C2 zuidgevel 012 betaalbare koop	21,50	62,35	62,35	62,35
C2013bbk_C	Blok C2 zuidgevel 013 betaalbare koop	27,50	62,25	62,25	62,25
C2w016bbk_	Blok C2 westgevel 016 betaalbare koop	21,50	62,13	62,13	62,13
C2z012abk_	Blok C2 zuidgevel 012 betaalbare koop	9,50	61,87	61,87	61,87
C2z012bbk_	Blok C2 zuidgevel 012 betaalbare koop	24,50	61,77	61,77	61,77

Alle getoonde dB-waarden zijn A-gewogen

Rekenresultaten gesorteerd op hoogste waarde
blok C LAmax

Alcedo
24-10488

Rapport: Resultatentabel
Model: M25a - Euromarkt Alphen aan den Rijn_geluidvanwege nieuwe voorzieningen-max. hoogtes app met stuwven
LAmax totaalresultaten voor toetspunten
Groep: LAmax

Naam	Omschrijving	Hoogte	Dag	Avond	Nacht
C5o007bmh_	Blok C5 oostgevel 007 midden huur	21,50	61,73	61,73	61,73
C5o008bmh_	Blok C5 oostgevel 008 midden huur	33,50	61,50	61,50	61,50
C2w016bbk_	Blok C2 westgevel 016 betaalbare koop	27,50	61,44	61,44	61,44
C5o006amh_	Blok C5 oostgevel 006 midden huur	18,50	61,39	61,39	61,39
C2w017abk_	Blok C2 westgevel 017 betaalbare koop	18,50	61,39	61,39	61,39
C2w016bbk_	Blok C2 westgevel 016 betaalbare koop	24,50	61,36	61,36	61,36
C2w017abk_	Blok C2 westgevel 017 betaalbare koop	12,50	61,24	61,24	61,24
C2z012bbk_	Blok C2 zuidgevel 012 betaalbare koop	27,50	61,20	61,20	61,20
C2w017abk_	Blok C2 westgevel 017 betaalbare koop	15,50	61,07	61,07	61,07
C4o001bk_C	Blok C4 oostgevel 001 betaalbare koop	9,50	61,03	61,03	61,03
C2w017abk_	Blok C2 westgevel 017 betaalbare koop	9,50	60,97	60,97	60,97
C2z011bbk_	Blok C2 zuidgevel 011 betaalbare koop	21,50	60,75	60,75	60,75
C2z011bbk_	Blok C2 zuidgevel 011 betaalbare koop	24,50	60,61	60,61	60,61
Bw030aYTC_	Blok B westgevel 030 YTC	3,00	60,60	60,60	60,60
Bw029aYTC_	Blok B westgevel 029 YTC	3,00	60,46	60,46	60,46
Bw029bYTC_	Blok B westgevel 029 YTC	6,50	60,30	60,30	60,30
Bw029bYTC_	Blok B westgevel 029 YTC	9,50	60,29	60,29	60,29
Bw029bYTC_	Blok B westgevel 029 YTC	12,50	60,21	60,21	60,21
C2z011bbk_	Blok C2 zuidgevel 011 betaalbare koop	27,50	60,18	60,18	60,18
C2w017bbk_	Blok C2 westgevel 017 betaalbare koop	21,50	60,18	60,18	60,18
Bw028aYTC_	Blok B westgevel 028 YTC	3,00	60,16	60,16	60,16
C5o007bmh_	Blok C5 oostgevel 007 midden huur	24,50	60,11	60,11	60,11
Bw029bYTC_	Blok B westgevel 029 YTC	15,50	60,08	60,08	60,08
Bw028bYTC_	Blok B westgevel 028 YTC	6,50	60,06	60,06	60,06
Bw028bYTC_	Blok B westgevel 028 YTC	9,50	60,05	60,05	60,05
Bw028bYTC_	Blok B westgevel 028 YTC	12,50	59,98	59,98	59,98
C2w018abk_	Blok C2 westgevel 018 betaalbare koop	18,50	59,95	59,95	59,95
C5o006amh_	Blok C5 oostgevel 006 midden huur	15,50	59,94	59,94	59,94
Bw028bYTC_	Blok B westgevel 028 YTC	15,50	59,87	59,87	59,87
C5o006amh_	Blok C5 oostgevel 006 midden huur	12,50	59,87	59,87	59,87
BEL001_B	Bestaande woningen Europalaan	5,00	59,70	59,70	59,70
BEL001_C	Bestaande woningen Europalaan	8,00	59,69	59,69	59,69
BEL001_D	Bestaande woningen Europalaan	11,00	59,64	59,64	59,64
BEL001_E	Bestaande woningen Europalaan	14,00	59,56	59,56	59,56
C5o006amh_	Blok C5 oostgevel 006 midden huur	9,50	59,51	59,51	59,51
Bw030dYTC_	Blok B westgevel 030 YTC	21,50	59,48	59,48	59,48
C5o006bmh_	Blok C5 oostgevel 006 midden huur	21,50	59,41	59,41	59,41
Bw029dYTC_	Blok B westgevel 029 YTC	21,50	59,36	59,36	59,36
Bw030dYTC_	Blok B westgevel 030 YTC	24,50	59,26	59,26	59,26
Bw028dYTC_	Blok B westgevel 028 YTC	21,50	59,15	59,15	59,15
Bw029dYTC_	Blok B westgevel 029 YTC	24,50	59,13	59,13	59,13
BEL002_B	Bestaande woningen Europalaan	5,00	59,12	59,12	59,12
BEL002_C	Bestaande woningen Europalaan	8,00	59,11	59,11	59,11
BEL002_D	Bestaande woningen Europalaan	11,00	59,07	59,07	59,07
C5z010amh_	Blok C5 zuidgevel 010 midden huur	15,50	59,07	59,07	59,07
BEL002_E	Bestaande woningen Europalaan	14,00	59,00	59,00	59,00
C5z009amh_	Blok C5 zuidgevel 009 midden huur	15,50	58,99	58,99	58,99
Bw028dYTC_	Blok B westgevel 028 YTC	24,50	58,94	58,94	58,94
C5o007bmh_	Blok C5 oostgevel 007 midden huur	27,50	58,93	58,93	58,93
C5z010amh_	Blok C5 zuidgevel 010 midden huur	18,50	58,85	58,85	58,85
C5z009amh_	Blok C5 zuidgevel 009 midden huur	18,50	58,77	58,77	58,77
C5z010amh_	Blok C5 zuidgevel 010 midden huur	12,50	58,61	58,61	58,61
C5z010bmh_	Blok C5 zuidgevel 010 midden huur	21,50	58,59	58,59	58,59
C2w018abk_	Blok C2 westgevel 018 betaalbare koop	15,50	58,52	58,52	58,52
C5z009amh_	Blok C5 zuidgevel 009 midden huur	12,50	58,51	58,51	58,51
C5z009bmh_	Blok C5 zuidgevel 009 midden huur	21,50	58,50	58,50	58,50
C6z014gk_E	Blok C6 zuidgevel 014 goedkope koop	15,50	58,46	58,46	58,46
C2w018abk_	Blok C2 westgevel 018 betaalbare koop	12,50	58,41	58,41	58,41
C6z014gk_D	Blok C6 zuidgevel 014 goedkope koop	12,50	58,34	58,34	58,34
Bw030bYTC_	Blok B westgevel 030 YTC	15,50	58,30	58,30	58,30
Bw030bYTC_	Blok B westgevel 030 YTC	12,50	58,29	58,29	58,29
Bw030bYTC_	Blok B westgevel 030 YTC	9,50	58,28	58,28	58,28
Bw030bYTC_	Blok B westgevel 030 YTC	6,50	58,22	58,22	58,22
C5z009bmh_	Blok C5 zuidgevel 009 midden huur	24,50	58,21	58,21	58,21
C2w017bbk_	Blok C2 westgevel 017 betaalbare koop	24,50	58,17	58,17	58,17

Alle getoonde dB-waarden zijn A-gewogen

Rekenresultaten gesorteerd op hoogste waarde
blok C LAmax

Alcedo
24-10488

Rapport: Resultatentabel
Model: M25a - Euromarkt Alphen aan den Rijn_geluidvanwege nieuwe voorzieningen-max. hoogtes app met stuwven
LAmax totaalresultaten voor toetspunten
Groep: LAmax

Naam					
Toetspunt	Omschrijving	Hoogte	Dag	Avond	Nacht
C6z009gk_E	Blok C6 zuidgevel 009 goedkope koop	15,50	58,13	58,13	58,13
C6z009gk_D	Blok C6 zuidgevel 009 goedkope koop	12,50	58,04	58,04	58,04
C2w018abk_	Blok C2 westgevel 018 betaalbare koop	9,50	58,00	58,00	58,00
C6z014gk_C	Blok C6 zuidgevel 014 goedkope koop	9,50	57,97	57,97	57,97
C5z010bmh_	Blok C5 zuidgevel 010 midden huur	24,50	57,94	57,94	57,94
C6z008gk_E	Blok C6 zuidgevel 008 goedkope koop	15,50	57,91	57,91	57,91
C5z009bmh_	Blok C5 zuidgevel 009 midden huur	27,50	57,89	57,89	57,89
C5o007bmh_	Blok C5 oostgevel 007 midden huur	30,50	57,80	57,80	57,80
C6z008gk_D	Blok C6 zuidgevel 008 goedkope koop	12,50	57,78	57,78	57,78
C6z013gk_E	Blok C6 zuidgevel 013 goedkope koop	15,50	57,70	57,70	57,70
C6z009gk_C	Blok C6 zuidgevel 009 goedkope koop	9,50	57,63	57,63	57,63
C5z010bmh_	Blok C5 zuidgevel 010 midden huur	27,50	57,61	57,61	57,61
C6z013gk_D	Blok C6 zuidgevel 013 goedkope koop	12,50	57,56	57,56	57,56
C5z009bmh_	Blok C5 zuidgevel 009 midden huur	30,50	57,54	57,54	57,54
C6z012gk_E	Blok C6 zuidgevel 012 goedkope koop	15,50	57,51	57,51	57,51
C6z012gk_D	Blok C6 zuidgevel 012 goedkope koop	12,50	57,39	57,39	57,39
C6z008gk_C	Blok C6 zuidgevel 008 goedkope koop	9,50	57,39	57,39	57,39
C2w017bbk_	Blok C2 westgevel 017 betaalbare koop	27,50	57,38	57,38	57,38
C2w018bbk_	Blok C2 westgevel 018 betaalbare koop	21,50	57,35	57,35	57,35
C5z010bmh_	Blok C5 zuidgevel 010 midden huur	30,50	57,25	57,25	57,25
C6z013gk_C	Blok C6 zuidgevel 013 goedkope koop	9,50	57,19	57,19	57,19
C6z012gk_C	Blok C6 zuidgevel 012 goedkope koop	9,50	57,02	57,02	57,02
C5z011bmh_	Blok C5 zuidgevel 011 midden huur	30,50	57,02	57,02	57,02
C5z011bmh_	Blok C5 zuidgevel 011 midden huur	27,50	56,98	56,98	56,98
C5o007bmh_	Blok C5 oostgevel 007 midden huur	33,50	56,95	56,95	56,95
C5o006bmh_	Blok C5 oostgevel 006 midden huur	24,50	56,94	56,94	56,94
C5o005amh_	Blok C5 oostgevel 005 midden huur	18,50	56,68	56,68	56,68
C6z011gk_E	Blok C6 zuidgevel 011 goedkope koop	15,50	56,67	56,67	56,67
C5o006bmh_	Blok C5 oostgevel 006 midden huur	27,50	56,58	56,58	56,58
C5o005bmh_	Blok C5 oostgevel 005 midden huur	21,50	56,57	56,57	56,57
C5z009amh_	Blok C5 zuidgevel 009 midden huur	9,50	56,55	56,55	56,55
C6z011gk_D	Blok C6 zuidgevel 011 goedkope koop	12,50	56,54	56,54	56,54
C5z009bmh_	Blok C5 zuidgevel 009 midden huur	33,50	56,47	56,47	56,47
C6z010gk_E	Blok C6 zuidgevel 010 goedkope koop	15,50	56,45	56,45	56,45
C6z010gk_D	Blok C6 zuidgevel 010 goedkope koop	12,50	56,30	56,30	56,30
C5z010bmh_	Blok C5 zuidgevel 010 midden huur	33,50	56,26	56,26	56,26
C6z011gk_C	Blok C6 zuidgevel 011 goedkope koop	9,50	56,15	56,15	56,15
C5z011bmh_	Blok C5 zuidgevel 011 midden huur	33,50	56,09	56,09	56,09
C6z010gk_C	Blok C6 zuidgevel 010 goedkope koop	9,50	55,92	55,92	55,92
C5o006bmh_	Blok C5 oostgevel 006 midden huur	30,50	55,88	55,88	55,88
BEL003_B	Bestaande woningen Europalaan	5,00	55,64	55,64	55,64
BEL003_C	Bestaande woningen Europalaan	8,00	55,64	55,64	55,64
BEL003_D	Bestaande woningen Europalaan	11,00	55,63	55,63	55,63
BEL003_E	Bestaande woningen Europalaan	14,00	55,60	55,60	55,60
C2w019bbk_	Blok C2 westgevel 019 betaalbare koop	21,50	55,53	55,53	55,53
C2w019bbk_	Blok C2 westgevel 019 betaalbare koop	24,50	55,52	55,52	55,52
Bw032aYTC_	Blok B westgevel 032 YTC	3,00	55,48	55,48	55,48
C2w018bbk_	Blok C2 westgevel 018 betaalbare koop	24,50	55,40	55,40	55,40
C5o006bmh_	Blok C5 oostgevel 006 midden huur	33,50	55,37	55,37	55,37
Bw030cYTC_	Blok B westgevel 030 YTC	18,50	55,33	55,33	55,33
Bw032bYTC_	Blok B westgevel 032 YTC	9,50	55,24	55,24	55,24
Bw032bYTC_	Blok B westgevel 032 YTC	6,50	55,23	55,23	55,23
Bw029cYTC_	Blok B westgevel 029 YTC	18,50	55,19	55,19	55,19
Bw032bYTC_	Blok B westgevel 032 YTC	12,50	55,19	55,19	55,19
Bw032bYTC_	Blok B westgevel 032 YTC	15,50	55,11	55,11	55,11
Bw028cYTC_	Blok B westgevel 028 YTC	18,50	55,08	55,08	55,08
Bw032dYTC_	Blok B westgevel 032 YTC	21,50	54,99	54,99	54,99
C5o004bmh_	Blok C5 oostgevel 004 midden huur	24,50	54,94	54,94	54,94
Bw033aYTC_	Blok B westgevel 033 YTC	3,00	54,89	54,89	54,89
C2w018bbk_	Blok C2 westgevel 018 betaalbare koop	27,50	54,88	54,88	54,88
Bw032dYTC_	Blok B westgevel 032 YTC	24,50	54,86	54,86	54,86
Bw033bYTC_	Blok B westgevel 033 YTC	9,50	54,68	54,68	54,68
Bw033bYTC_	Blok B westgevel 033 YTC	6,50	54,67	54,67	54,67
C5z011bmh_	Blok C5 zuidgevel 011 midden huur	24,50	54,64	54,64	54,64
Bw033bYTC_	Blok B westgevel 033 YTC	12,50	54,62	54,62	54,62

Alle getoonde dB-waarden zijn A-gewogen

Rekenresultaten gesorteerd op hoogste waarde
blok C LAMax

Alcedo
24-10488

Rapport: Resultatentabel
Model: M25a - Euromarkt Alphen aan den Rijn_geluidvanwege nieuwe voorzieningen-max. hoogtes app met stuwven
LAMax totaalresultaten voor toetspunten
Groep: LAMax

Naam					
Toetspunt	Omschrijving	Hoogte	Dag	Avond	Nacht
Bw033bYTC_	Blok B westgevel 033 YTC	15,50	54,55	54,55	54,55
BEL004_C	Bestaande woningen Europalaan	8,00	54,43	54,43	54,43
C5o005bmh_	Blok C5 oostgevel 005 midden huur	24,50	54,43	54,43	54,43
BEL004_B	Bestaande woningen Europalaan	5,00	54,42	54,42	54,42
BEL004_D	Bestaande woningen Europalaan	11,00	54,41	54,41	54,41
BEL004_E	Bestaande woningen Europalaan	14,00	54,41	54,41	54,41
Bw033dYTC_	Blok B westgevel 033 YTC	21,50	54,40	54,40	54,40
C5o005bmh_	Blok C5 oostgevel 005 midden huur	27,50	54,35	54,35	54,35
Bw034aYTC_	Blok B westgevel 034 YTC	3,00	54,33	54,33	54,33
C5z010amh_	Blok C5 zuidgevel 010 midden huur	9,50	54,32	54,32	54,32
Bw033dYTC_	Blok B westgevel 033 YTC	24,50	54,26	54,26	54,26
C2w020bbk_	Blok C2 westgevel 020 betaalbare koop	24,50	54,23	54,23	54,23
BN001_B	Bestaande woningen Noorderkeerring	6,00	54,12	54,12	54,12
Bw034cYTC_	Blok B westgevel 034 YTC	9,50	54,12	54,12	54,12
BN001_C	Bestaande woningen Noorderkeerring	9,00	54,11	54,11	54,11
Bw034cYTC_	Blok B westgevel 034 YTC	6,50	54,11	54,11	54,11
BN001_A	Bestaande woningen Noorderkeerring	2,00	54,10	54,10	54,10
Bw034cYTC_	Blok B westgevel 034 YTC	12,50	54,08	54,08	54,08
BN001_D	Bestaande woningen Noorderkeerring	12,00	54,07	54,07	54,07
Bw034cYTC_	Blok B westgevel 034 YTC	15,50	54,01	54,01	54,01
Bw034dYTC_	Blok B westgevel 034 YTC	21,50	53,88	53,88	53,88
C5o005bmh_	Blok C5 oostgevel 005 midden huur	30,50	53,84	53,84	53,84
Bw034dYTC_	Blok B westgevel 034 YTC	24,50	53,76	53,76	53,76
C5o004bmh_	Blok C5 oostgevel 004 midden huur	21,50	53,75	53,75	53,75
Bw031dYTC_	Blok B westgevel 031 YTC	24,50	53,71	53,71	53,71
C5o005bmh_	Blok C5 oostgevel 005 midden huur	33,50	53,52	53,52	53,52
BN002_B	Bestaande woningen Noorderkeerring	6,00	53,29	53,29	53,29
BN002_A	Bestaande woningen Noorderkeerring	2,00	53,28	53,28	53,28
BN002_C	Bestaande woningen Noorderkeerring	9,00	53,28	53,28	53,28
C2z011abk_	Blok C2 zuidgevel 011 betaalbare koop	18,50	53,26	53,26	53,26
BN002_D	Bestaande woningen Noorderkeerring	12,00	53,25	53,25	53,25
C2w019bbk_	Blok C2 westgevel 019 betaalbare koop	27,50	52,69	52,69	52,69
C5o004bmh_	Blok C5 oostgevel 004 midden huur	27,50	52,46	52,46	52,46
C2w020bbk_	Blok C2 westgevel 020 betaalbare koop	21,50	52,27	52,27	52,27
Bw031dYTC_	Blok B westgevel 031 YTC	21,50	52,15	52,15	52,15
Bw031cYTC_	Blok B westgevel 031 YTC	18,50	52,07	52,07	52,07
C5o004bmh_	Blok C5 oostgevel 004 midden huur	30,50	52,02	52,02	52,02
C5o004bmh_	Blok C5 oostgevel 004 midden huur	33,50	51,84	51,84	51,84
C2w020bbk_	Blok C2 westgevel 020 betaalbare koop	27,50	51,28	51,28	51,28
Bw032cYTC_	Blok B westgevel 032 YTC	18,50	51,23	51,23	51,23
C3o003mh_A	Blok C3 oostgevel 003 midden huur	3,00	50,90	50,90	50,90
Bw031bYTC_	Blok B westgevel 031 YTC	15,50	50,89	50,89	50,89
Bw031bYTC_	Blok B westgevel 031 YTC	12,50	50,70	50,70	50,70
Bw033cYTC_	Blok B westgevel 033 YTC	18,50	50,55	50,55	50,55
C5z011amh_	Blok C5 zuidgevel 011 midden huur	18,50	50,37	50,37	50,37
Bw031bYTC_	Blok B westgevel 031 YTC	9,50	50,30	50,30	50,30
Bw034bYTC_	Blok B westgevel 034 YTC	18,50	50,11	50,11	50,11
Bw031bYTC_	Blok B westgevel 031 YTC	6,50	49,81	49,81	49,81
D2z017bvk_	Blok D2 zuidgevel 017 vrije koop	33,50	49,81	49,81	49,81
D2z017bvk_	Blok D2 zuidgevel 017 vrije koop	36,50	49,77	49,77	49,77
D2z016bvk_	Blok D2 zuidgevel 016 vrije koop	33,50	49,74	49,74	49,74
D2z016bvk_	Blok D2 zuidgevel 016 vrije koop	36,50	49,71	49,71	49,71
C3o003mh_E	Blok C3 oostgevel 003 midden huur	15,50	49,68	49,68	49,68
C3o003mh_B	Blok C3 oostgevel 003 midden huur	6,50	49,64	49,64	49,64
C2w019abk_	Blok C2 westgevel 019 betaalbare koop	18,50	49,60	49,60	49,60
C5z011bmh_	Blok C5 zuidgevel 011 midden huur	21,50	49,58	49,58	49,58
C3o003mh_C	Blok C3 oostgevel 003 midden huur	9,50	49,50	49,50	49,50
C3o003mh_D	Blok C3 oostgevel 003 midden huur	12,50	49,46	49,46	49,46
D2z017bvk_	Blok D2 zuidgevel 017 vrije koop	30,50	49,43	49,43	49,43
D2z016bvk_	Blok D2 zuidgevel 016 vrije koop	30,50	49,35	49,35	49,35
D2z017bvk_	Blok D2 zuidgevel 017 vrije koop	27,50	49,13	49,13	49,13
Bw031aYTC_	Blok B westgevel 031 YTC	3,00	49,10	49,10	49,10
D2z016bvk_	Blok D2 zuidgevel 016 vrije koop	27,50	49,06	49,06	49,06
C2o010cbk_	Blok C2 oostgevel 010 betaalbare koop	27,50	48,91	48,91	48,91
C5o004amh_	Blok C5 oostgevel 004 midden huur	18,50	48,71	48,71	48,71

Alle getoonde dB-waarden zijn A-gewogen

Rekenresultaten gesorteerd op hoogste waarde
blok C LAmaz

Alcedo
24-10488

Rapport: Resultatentabel
Model: M25a - Euromarkt Alphen aan den Rijn_geluidvanwege nieuwe voorzieningen-max. hoogtes app met stuwven
LAmaz totaalresultaten voor toetspunten
Groep: LAmaz

Naam	Omschrijving	Hoogte	Dag	Avond	Nacht
A4z016bk_B	Blok A4 zuidgevel 016 betaalbare koop	6,50	48,38	48,38	48,38
A4z016bk_C	Blok A4 zuidgevel 016 betaalbare koop	9,50	48,37	48,37	48,37
A4z016bk_D	Blok A4 zuidgevel 016 betaalbare koop	12,50	48,36	48,36	48,36
D7z011bv_k_	Blok D7 zuidgevel 011 vrije koop	33,50	48,35	48,35	48,35
A4z016bk_E	Blok A4 zuidgevel 016 betaalbare koop	15,50	48,31	48,31	48,31
D7z012bv_k_	Blok D7 zuidgevel 012 vrije koop	33,50	48,15	48,15	48,15
D7z011bv_k_	Blok D7 zuidgevel 011 vrije koop	30,50	48,07	48,07	48,07
D7z012bv_k_	Blok D7 zuidgevel 012 vrije koop	30,50	48,00	48,00	48,00
D7z013vk_E	Blok D7 zuidgevel 012 vrije koop	33,50	47,97	47,97	47,97
A4z016bk_A	Blok A4 zuidgevel 016 betaalbare koop	3,00	47,80	47,80	47,80
D7z014vk_E	Blok D7 zuidgevel 014 vrije koop	33,50	47,72	47,72	47,72
D7z011bv_k_	Blok D7 zuidgevel 011 vrije koop	27,50	47,66	47,66	47,66
D2z017bv_k_	Blok D2 zuidgevel 017 vrije koop	24,50	47,60	47,60	47,60
D7z012bv_k_	Blok D7 zuidgevel 012 vrije koop	27,50	47,59	47,59	47,59
D7o010bv_k_	Blok D7 oostgevel 010 vrije koop	33,50	47,53	47,53	47,53
D2z016bv_k_	Blok D2 zuidgevel 016 vrije koop	24,50	47,53	47,53	47,53
D7o010bv_k_	Blok D7 oostgevel 010 vrije koop	30,50	47,47	47,47	47,47
D7z011bv_k_	Blok D7 zuidgevel 011 vrije koop	24,50	47,35	47,35	47,35
D7z012bv_k_	Blok D7 zuidgevel 012 vrije koop	24,50	47,29	47,29	47,29
D2z017cv_k_	Blok D2 zuidgevel 017 vrije koop	39,50	47,28	47,28	47,28
D2z017cv_k_	Blok D2 zuidgevel 017 vrije koop	42,50	47,24	47,24	47,24
D2z017cv_k_	Blok D2 zuidgevel 017 vrije koop	45,50	47,18	47,18	47,18
D7z013vk_D	Blok D7 zuidgevel 012 vrije koop	30,50	47,17	47,17	47,17
D7o009bv_k_	Blok D7 oostgevel 009 vrije koop	33,50	47,13	47,13	47,13
D2z016cv_k_	Blok D2 zuidgevel 016 vrije koop	39,50	47,13	47,13	47,13
D2z017cv_k_	Blok D2 zuidgevel 017 vrije koop	48,50	47,11	47,11	47,11
D2z015bv_k_	Blok D2 zuidgevel 015 vrije koop	30,50	47,10	47,10	47,10
D2z016cv_k_	Blok D2 zuidgevel 016 vrije koop	42,50	47,09	47,09	47,09
C2w020abk_	Blok C2 westgevel 020 betaalbare koop	18,50	47,07	47,07	47,07
Bz027cYTC_	Blok B zuidgevel 027 YTC	24,50	47,07	47,07	47,07
D7z013vk_C	Blok D7 zuidgevel 012 vrije koop	27,50	47,07	47,07	47,07
D2w018cv_k_	Blok D2 westgevel 018 vrije koop	39,50	47,07	47,07	47,07
D2w018cv_k_	Blok D2 westgevel 018 vrije koop	42,50	47,04	47,04	47,04
D2z017cv_k_	Blok D2 zuidgevel 017 vrije koop	51,50	47,03	47,03	47,03
D2z016cv_k_	Blok D2 zuidgevel 016 vrije koop	45,50	47,02	47,02	47,02
Bz027bYTC_	Blok B zuidgevel 027 YTC	18,50	46,98	46,98	46,98
D2w018cv_k_	Blok D2 westgevel 018 vrije koop	45,50	46,98	46,98	46,98
D7o008bv_k_	Blok D7 oostgevel 008 vrije koop	33,50	46,97	46,97	46,97
D2z015cv_k_	Blok D2 zuidgevel 015 vrije koop	39,50	46,96	46,96	46,96
D7z014vk_D	Blok D7 zuidgevel 014 vrije koop	30,50	46,95	46,95	46,95
D2z016cv_k_	Blok D2 zuidgevel 016 vrije koop	48,50	46,95	46,95	46,95
Bz027cYTC_	Blok B zuidgevel 027 YTC	21,50	46,93	46,93	46,93
D2z015cv_k_	Blok D2 zuidgevel 015 vrije koop	42,50	46,92	46,92	46,92
D2w018cv_k_	Blok D2 westgevel 018 vrije koop	48,50	46,91	46,91	46,91
D7o010bv_k_	Blok D7 oostgevel 010 vrije koop	27,50	46,89	46,89	46,89
D2z016cv_k_	Blok D2 zuidgevel 016 vrije koop	51,50	46,88	46,88	46,88
Bz027aYTC_	Blok B zuidgevel 027 YTC	3,00	46,87	46,87	46,87
D2z015bv_k_	Blok D2 zuidgevel 015 vrije koop	27,50	46,87	46,87	46,87
D7z014vk_C	Blok D7 zuidgevel 014 vrije koop	27,50	46,86	46,86	46,86
D2z015cv_k_	Blok D2 zuidgevel 015 vrije koop	45,50	46,86	46,86	46,86
D2w018cv_k_	Blok D2 westgevel 018 vrije koop	51,50	46,84	46,84	46,84
D2w018bv_k_	Blok D2 westgevel 018 vrije koop	33,50	46,83	46,83	46,83
D2w019cv_k_	Blok D2 westgevel 019 vrije koop	39,50	46,83	46,83	46,83
D7o009bv_k_	Blok D7 oostgevel 009 vrije koop	30,50	46,80	46,80	46,80
D2w018bv_k_	Blok D2 westgevel 018 vrije koop	36,50	46,80	46,80	46,80
D2z015cv_k_	Blok D2 zuidgevel 015 vrije koop	48,50	46,79	46,79	46,79
D2z014cv_k_	Blok D2 zuidgevel 014 vrije koop	39,50	46,78	46,78	46,78
D2z015bv_k_	Blok D2 zuidgevel 015 vrije koop	36,50	46,76	46,76	46,76
Bz027bYTC_	Blok B zuidgevel 027 YTC	15,50	46,75	46,75	46,75
D2z014cv_k_	Blok D2 zuidgevel 014 vrije koop	42,50	46,75	46,75	46,75
D2w019bv_k_	Blok D2 westgevel 019 vrije koop	36,50	46,74	46,74	46,74
D2z015cv_k_	Blok D2 zuidgevel 015 vrije koop	51,50	46,72	46,72	46,72
D2w019cv_k_	Blok D2 westgevel 019 vrije koop	42,50	46,71	46,71	46,71
D2z014cv_k_	Blok D2 zuidgevel 014 vrije koop	45,50	46,69	46,69	46,69
D2w019cv_k_	Blok D2 westgevel 019 vrije koop	45,50	46,67	46,67	46,67

Alle getoonde dB-waarden zijn A-gewogen

Rekenresultaten gesorteerd op hoogste waarde
blok C LAmax

Alcedo
24-10488

Rapport: Resultatentabel
Model: M25a - Euromarkt Alphen aan den Rijn_geluidvanwege nieuwe voorzieningen-max. hoogtes app met stuwven
LAmix totaalresultaten voor toetspunten
Groep: LAmix

Naam Toetspunt	Omschrijving	Hoogte	Dag	Avond	Nacht
D2z015bvk_	Blok D2 zuidgevel 015 vrije koop	33,50	46,66	46,66	46,66
D2z013cvk_	Blok D2 zuidgevel 013 vrije koop	39,50	46,64	46,64	46,64
D2z014cvk_	Blok D2 zuidgevel 014 vrije koop	48,50	46,63	46,63	46,63
D2z013cvk_	Blok D2 zuidgevel 013 vrije koop	42,50	46,61	46,61	46,61
D2w019cvk_	Blok D2 westgevel 019 vrije koop	48,50	46,60	46,60	46,60
D2z014bvk_	Blok D2 zuidgevel 014 vrije koop	36,50	46,58	46,58	46,58
D2z014cvk_	Blok D2 zuidgevel 014 vrije koop	51,50	46,56	46,56	46,56
D2w019cvk_	Blok D2 westgevel 019 vrije koop	51,50	46,54	46,54	46,54
D7o008bvk_	Blok D7 oostgevel 008 vrije koop	30,50	46,53	46,53	46,53
D7o010bvk_	Blok D7 oostgevel 010 vrije koop	24,50	46,53	46,53	46,53
D2z013cvk_	Blok D2 zuidgevel 013 vrije koop	45,50	46,51	46,51	46,51
D2w019bvk_	Blok D2 westgevel 019 vrije koop	33,50	46,50	46,50	46,50
D2z013bvk_	Blok D2 zuidgevel 013 vrije koop	36,50	46,47	46,47	46,47
Bz027bYTC_	Blok B zuidgevel 027 YTC	12,50	46,46	46,46	46,46
D7o007bvk_	Blok D7 oostgevel 007 vrije koop	33,50	46,46	46,46	46,46
D7o009bvk_	Blok D7 oostgevel 009 vrije koop	27,50	46,45	46,45	46,45
D2z013cvk_	Blok D2 zuidgevel 013 vrije koop	48,50	46,45	46,45	46,45
D2w020cvk_	Blok D2 westgevel 020 vrije koop	39,50	46,43	46,43	46,43
D2z013cvk_	Blok D2 zuidgevel 013 vrije koop	51,50	46,38	46,38	46,38
D2w020cvk_	Blok D2 westgevel 020 vrije koop	42,50	46,38	46,38	46,38
D2w018bvk_	Blok D2 westgevel 018 vrije koop	30,50	46,37	46,37	46,37
D2w020cvk_	Blok D2 westgevel 020 vrije koop	45,50	46,36	46,36	46,36
D2w020bvk_	Blok D2 westgevel 020 vrije koop	36,50	46,35	46,35	46,35
D2w020cvk_	Blok D2 westgevel 020 vrije koop	48,50	46,30	46,30	46,30
D7o008bvk_	Blok D7 oostgevel 008 vrije koop	27,50	46,25	46,25	46,25
D2w020cvk_	Blok D2 westgevel 020 vrije koop	51,50	46,24	46,24	46,24
D2z014bvk_	Blok D2 zuidgevel 014 vrije koop	33,50	46,23	46,23	46,23
Bz027bYTC_	Blok B zuidgevel 027 YTC	9,50	46,21	46,21	46,21
C5w012cmh_	Blok C5 westgevel 012 midden huur	27,50	46,21	46,21	46,21
Bz027bYTC_	Blok B zuidgevel 027 YTC	6,50	46,17	46,17	46,17
D2w018bvk_	Blok D2 westgevel 018 vrije koop	27,50	46,15	46,15	46,15
A4z020cbk_	Blok A4 zuidgevel 020 betaalbare koop	30,50	46,13	46,13	46,13
D2z014bvk_	Blok D2 zuidgevel 014 vrije koop	30,50	46,13	46,13	46,13
D2w019bvk_	Blok D2 westgevel 019 vrije koop	30,50	46,10	46,10	46,10
D2z013bvk_	Blok D2 zuidgevel 013 vrije koop	33,50	46,08	46,08	46,08
D2c021cvk_	Blok D2 westgevel 021 vrije koop	42,50	46,08	46,08	46,08
D7o007bvk_	Blok D7 oostgevel 007 vrije koop	30,50	46,06	46,06	46,06
D2c021cvk_	Blok D2 westgevel 021 vrije koop	39,50	46,03	46,03	46,03
D2c021cvk_	Blok D2 westgevel 021 vrije koop	45,50	46,03	46,03	46,03
D2c021cvk_	Blok D2 westgevel 021 vrije koop	48,50	46,00	46,00	46,00
D2w020bvk_	Blok D2 westgevel 020 vrije koop	33,50	45,99	45,99	45,99
D2w021bvk_	Blok D2 westgevel 021 vrije koop	36,50	45,97	45,97	45,97
C5w012cmh_	Blok C5 westgevel 012 midden huur	30,50	45,95	45,95	45,95
D7o006bvk_	Blok D7 oostgevel 006 vrije koop	33,50	45,95	45,95	45,95
D2w019bvk_	Blok D2 westgevel 019 vrije koop	27,50	45,95	45,95	45,95
D2z013bvk_	Blok D2 zuidgevel 013 vrije koop	30,50	45,94	45,94	45,94
D2c021cvk_	Blok D2 westgevel 021 vrije koop	51,50	45,94	45,94	45,94
D7o007bvk_	Blok D7 oostgevel 007 vrije koop	27,50	45,90	45,90	45,90
A4z019cbk_	Blok A4 zuidgevel 019 betaalbare koop	30,50	45,78	45,78	45,78
D2z015bvk_	Blok D2 zuidgevel 015 vrije koop	24,50	45,77	45,77	45,77
D2w022cvk_	Blok D2 westgevel 022 vrije koop	45,50	45,73	45,73	45,73
D2w022cvk_	Blok D2 westgevel 022 vrije koop	42,50	45,72	45,72	45,72
D2w020bvk_	Blok D2 westgevel 020 vrije koop	30,50	45,70	45,70	45,70
D2w022cvk_	Blok D2 westgevel 022 vrije koop	48,50	45,70	45,70	45,70
D2w022cvk_	Blok D2 westgevel 022 vrije koop	39,50	45,66	45,66	45,66
D7o006bvk_	Blok D7 oostgevel 006 vrije koop	30,50	45,65	45,65	45,65
D2w022cvk_	Blok D2 westgevel 022 vrije koop	51,50	45,60	45,60	45,60
D7o009bvk_	Blok D7 oostgevel 009 vrije koop	24,50	45,58	45,58	45,58
D2w020bvk_	Blok D2 westgevel 020 vrije koop	27,50	45,55	45,55	45,55
C3o002mh_E	Blok C3 oostgevel 002 midden huur	15,50	45,54	45,54	45,54
D2w021bvk_	Blok D2 westgevel 021 vrije koop	33,50	45,54	45,54	45,54
D7o006bvk_	Blok D7 oostgevel 006 vrije koop	27,50	45,52	45,52	45,52
D2z014bvk_	Blok D2 zuidgevel 014 vrije koop	27,50	45,50	45,50	45,50
D2w022bvk_	Blok D2 westgevel 022 vrije koop	36,50	45,42	45,42	45,42
C5w012cmh_	Blok C5 westgevel 012 midden huur	33,50	45,37	45,37	45,37

Alle getoonde dB-waarden zijn A-gewogen

Rekenresultaten gesorteerd op hoogste waarde
blok C LAmAx

Alcedo
24-10488

Rapport: Resultatentabel
Model: M25a - Euromarkt Alphen aan den Rijn_geluidvanwege nieuwe voorzieningen-max. hoogtes app met stuwven
LAmAx totaalresultaten voor toetspunten
Groep: LAmAx

Naam					
Toetspunt	Omschrijving	Hoogte	Dag	Avond	Nacht
D2z013bvK_	Blok D2 zuidgevel 013 vrije koop	27,50	45,35	45,35	45,35
D2w021bvK_	Blok D2 westgevel 021 vrije koop	30,50	45,35	45,35	45,35
A4z018cbk_	Blok A4 zuidgevel 018 betaalbare koop	30,50	45,28	45,28	45,28
C3o002mh_D	Blok C3 oostgevel 002 midden huur	12,50	45,24	45,24	45,24
C3o002mh_C	Blok C3 oostgevel 002 midden huur	9,50	45,19	45,19	45,19
A4z018cbk_	Blok A4 zuidgevel 018 betaalbare koop	27,50	45,17	45,17	45,17
D2w022bvK_	Blok D2 westgevel 022 vrije koop	33,50	45,15	45,15	45,15
C3o002mh_B	Blok C3 oostgevel 002 midden huur	6,50	45,14	45,14	45,14
D2w021bvK_	Blok D2 westgevel 021 vrije koop	27,50	45,06	45,06	45,06
A4z017cbk_	Blok A4 zuidgevel 017 betaalbare koop	30,50	45,05	45,05	45,05
C3o002mh_A	Blok C3 oostgevel 002 midden huur	3,00	45,03	45,03	45,03
D2w022bvK_	Blok D2 westgevel 022 vrije koop	30,50	44,99	44,99	44,99
Bz026cYTC_	Blok B zuidgevel 026 YTC	24,50	44,72	44,72	44,72
C3o001mh_E	Blok C3 oostgevel 001 midden huur	15,50	44,71	44,71	44,71
Bz026aYTC_	Blok B zuidgevel 026 YTC	3,00	44,60	44,60	44,60
D7o008bvK_	Blok D7 oostgevel 008 vrije koop	24,50	44,59	44,59	44,59
A4z017abk_	Blok A4 zuidgevel 017 betaalbare koop	6,50	44,58	44,58	44,58
C2o009cbk_	Blok C2 oostgevel 009 betaalbare koop	27,50	44,55	44,55	44,55
C3o001mh_A	Blok C3 oostgevel 001 midden huur	3,00	44,51	44,51	44,51
C3o001mh_D	Blok C3 oostgevel 001 midden huur	12,50	44,51	44,51	44,51
C3o001mh_B	Blok C3 oostgevel 001 midden huur	6,50	44,50	44,50	44,50
C3o001mh_C	Blok C3 oostgevel 001 midden huur	9,50	44,50	44,50	44,50
C2o010cbk_	Blok C2 oostgevel 010 betaalbare koop	24,50	44,46	44,46	44,46
C2o010bbk_	Blok C2 oostgevel 010 betaalbare koop	18,50	44,45	44,45	44,45
Bz026bYTC_	Blok B zuidgevel 026 YTC	15,50	44,43	44,43	44,43
C2o009cbk_	Blok C2 oostgevel 009 betaalbare koop	24,50	44,43	44,43	44,43
Bz026cYTC_	Blok B zuidgevel 026 YTC	21,50	44,41	44,41	44,41
Bz026bYTC_	Blok B zuidgevel 026 YTC	18,50	44,39	44,39	44,39
C2o010cbk_	Blok C2 oostgevel 010 betaalbare koop	21,50	44,29	44,29	44,29
Bz026bYTC_	Blok B zuidgevel 026 YTC	12,50	44,26	44,26	44,26
D2w022bvK_	Blok D2 westgevel 022 vrije koop	27,50	44,13	44,13	44,13
A4z017cbk_	Blok A4 zuidgevel 017 betaalbare koop	27,50	44,08	44,08	44,08
A4z020cbk_	Blok A4 zuidgevel 020 betaalbare koop	27,50	43,99	43,99	43,99
D2w018bvK_	Blok D2 westgevel 018 vrije koop	24,50	43,99	43,99	43,99
D2z014bvK_	Blok D2 zuidgevel 014 vrije koop	24,50	43,90	43,90	43,90
Bz026bYTC_	Blok B zuidgevel 026 YTC	9,50	43,88	43,88	43,88
D2z013bvK_	Blok D2 zuidgevel 013 vrije koop	24,50	43,86	43,86	43,86
Bz026bYTC_	Blok B zuidgevel 026 YTC	6,50	43,81	43,81	43,81
A6w012bvK_	Blok A6 westgevel 012 vrije koop	36,50	43,79	43,79	43,79
C4w003bk_E	Blok C4 westgevel 003 betaalbare koop	15,50	43,67	43,67	43,67
A4z017abk_	Blok A4 zuidgevel 017 betaalbare koop	12,50	43,67	43,67	43,67
A4w022cbk_	Blok A4 westgevel 022 betaalbare koop	30,50	43,67	43,67	43,67
A4z017cbk_	Blok A4 zuidgevel 017 betaalbare koop	21,50	43,66	43,66	43,66
A4z017cbk_	Blok A4 zuidgevel 017 betaalbare koop	24,50	43,66	43,66	43,66
A4z017bbk_	Blok A4 zuidgevel 017 betaalbare koop	18,50	43,65	43,65	43,65
A4z017abk_	Blok A4 zuidgevel 017 betaalbare koop	9,50	43,65	43,65	43,65
A4z017abk_	Blok A4 zuidgevel 017 betaalbare koop	15,50	43,57	43,57	43,57
A6w012bvK_	Blok A6 westgevel 012 vrije koop	33,50	43,57	43,57	43,57
C4w003bk_C	Blok C4 westgevel 003 betaalbare koop	9,50	43,50	43,50	43,50
C4w003bk_D	Blok C4 westgevel 003 betaalbare koop	12,50	43,50	43,50	43,50
C4w003bk_B	Blok C4 westgevel 003 betaalbare koop	6,50	43,49	43,49	43,49
A6w013bvK_	Blok A6 westgevel 013 vrije koop	36,50	43,47	43,47	43,47
C4w003bk_A	Blok C4 westgevel 003 betaalbare koop	3,00	43,45	43,45	43,45
A4z017abk_	Blok A4 zuidgevel 017 betaalbare koop	3,00	43,14	43,14	43,14
A6w014bvK_	Blok A6 westgevel 014 vrije koop	36,50	43,10	43,10	43,10
C5w013cmh_	Blok C5 westgevel 013 midden huur	27,50	42,97	42,97	42,97
C5w013cmh_	Blok C5 westgevel 013 midden huur	33,50	42,86	42,86	42,86
C5w013cmh_	Blok C5 westgevel 013 midden huur	30,50	42,81	42,81	42,81
D3o023vk_E	Blok D3 zuidgevel 023 vrije koop	15,50	42,71	42,71	42,71
A6w015bvK_	Blok A6 westgevel 015 vrije koop	36,50	42,66	42,66	42,66
D7o007bvK_	Blok D7 oostgevel 007 vrije koop	24,50	42,54	42,54	42,54
A6w013bvK_	Blok A6 westgevel 013 vrije koop	33,50	42,40	42,40	42,40
D2w019bvK_	Blok D2 westgevel 019 vrije koop	24,50	42,40	42,40	42,40
D7z011bvK_	Blok D7 zuidgevel 011 vrije koop	21,50	42,38	42,38	42,38
Bn001cYTC_	Blok B noordgevel 001 YTC	24,50	42,30	42,30	42,30

Alle getoonde dB-waarden zijn A-gewogen

Rekenresultaten gesorteerd op hoogste waarde
blok C LAmix

Alcedo
24-10488

Rapport: Resultatentabel
Model: M25a - Euromarkt Alphen aan den Rijn_geluidvanwege nieuwe voorzieningen-max. hoogtes app met stuwven
LAmix totaalresultaten voor toetspunten
Groep: LAmix

Naam					
Toetspunt	Omschrijving	Hoogte	Dag	Avond	Nacht
Bn001bYTC_	Blok B noordgevel 001 YTC	18,50	42,28	42,28	42,28
BN004_B	Bestaande woningen Noorderkeerring	24,00	42,26	42,26	42,26
D7z012bvk_	Blok D7 zuidgevel 012 vrije koop	21,50	42,24	42,24	42,24
D5z008sh_E	Blok D5 zuidgevel 008 sociale huur	15,50	42,22	42,22	42,22
BN004_A	Bestaande woningen Noorderkeerring	21,00	42,17	42,17	42,17
Bn001cYTC_	Blok B noordgevel 001 YTC	21,50	42,14	42,14	42,14
A4z018cbk_	Blok A4 zuidgevel 018 betaalbare koop	24,50	42,12	42,12	42,12
BN003_F	Bestaande woningen Noorderkeerring	18,00	42,10	42,10	42,10
A4z018abk_	Blok A4 zuidgevel 018 betaalbare koop	12,50	42,08	42,08	42,08
A4z018cbk_	Blok A4 zuidgevel 018 betaalbare koop	21,50	42,08	42,08	42,08
BN003_E	Bestaande woningen Noorderkeerring	15,00	42,06	42,06	42,06
A4z018bbk_	Blok A4 zuidgevel 018 betaalbare koop	18,50	42,05	42,05	42,05
A4z018abk_	Blok A4 zuidgevel 018 betaalbare koop	9,50	42,05	42,05	42,05
BN003_D	Bestaande woningen Noorderkeerring	13,00	42,02	42,02	42,02
A4z018abk_	Blok A4 zuidgevel 018 betaalbare koop	6,50	42,02	42,02	42,02
BN003_C	Bestaande woningen Noorderkeerring	9,00	41,99	41,99	41,99
BN003_B	Bestaande woningen Noorderkeerring	6,00	41,96	41,96	41,96
D5z009sh_E	Blok D5 zuidgevel 009 sociale huur	15,50	41,95	41,95	41,95
A4z018abk_	Blok A4 zuidgevel 018 betaalbare koop	15,50	41,95	41,95	41,95
BN003_A	Bestaande woningen Noorderkeerring	2,00	41,91	41,91	41,91
D2z017bvk_	Blok D2 zuidgevel 017 vrije koop	21,50	41,74	41,74	41,74
BE002_D	Bestaand Euromarkt	15,60	41,73	41,73	41,73
D5z012sh_E	Blok D5 zuidgevel 012 sociale huur	15,50	41,70	41,70	41,70
D2z015bvk_	Blok D2 zuidgevel 015 vrije koop	21,50	41,70	41,70	41,70
D2z016bvk_	Blok D2 zuidgevel 016 vrije koop	21,50	41,66	41,66	41,66
A4z018abk_	Blok A4 zuidgevel 018 betaalbare koop	3,00	41,63	41,63	41,63
A4z019cbk_	Blok A4 zuidgevel 019 betaalbare koop	27,50	41,57	41,57	41,57
Bn002cYTC_	Blok B noordgevel 002 YTC	24,50	41,52	41,52	41,52
D7z013vk_B	Blok D7 zuidgevel 012 vrije koop	24,50	41,51	41,51	41,51
D5z010sh_E	Blok D5 zuidgevel 010 sociale huur	15,50	41,49	41,49	41,49
Bn002bYTC_	Blok B noordgevel 002 YTC	18,50	41,42	41,42	41,42
D7o006bvk_	Blok D7 oostgevel 006 vrije koop	24,50	41,41	41,41	41,41
D2w020bvk_	Blok D2 westgevel 020 vrije koop	24,50	41,38	41,38	41,38
C2o010abk_	Blok C2 oostgevel 010 betaalbare koop	15,50	41,36	41,36	41,36
D3o022vk_E	Blok D3 zuidgevel 022 vrije koop	15,50	41,32	41,32	41,32
Bn002cYTC_	Blok B noordgevel 002 YTC	21,50	41,31	41,31	41,31
D7o010bvk_	Blok D7 oostgevel 010 vrije koop	21,50	41,31	41,31	41,31
C2n001bbk_	Blok C2 noordgevel 001 betaalbare koop	18,50	41,28	41,28	41,28
D7z014vk_B	Blok D7 zuidgevel 014 vrije koop	24,50	41,28	41,28	41,28
D5z012sh_C	Blok D5 zuidgevel 012 sociale huur	9,50	41,23	41,23	41,23
D5z011sh_E	Blok D5 zuidgevel 011 sociale huur	15,50	41,22	41,22	41,22
D5z012sh_D	Blok D5 zuidgevel 012 sociale huur	12,50	41,18	41,18	41,18
D3o023vk_D	Blok D3 zuidgevel 023 vrije koop	12,50	41,16	41,16	41,16
D5z012sh_B	Blok D5 zuidgevel 012 sociale huur	6,50	41,15	41,15	41,15
C2o009cbk_	Blok C2 oostgevel 009 betaalbare koop	21,50	41,14	41,14	41,14
D3o021vk_E	Blok D3 zuidgevel 021 vrije koop	15,50	41,13	41,13	41,13
Bn001aYTC_	Blok B noordgevel 001 YTC	3,00	41,06	41,06	41,06
D5z012sh_A	Blok D5 zuidgevel 012 sociale huur	3,00	41,05	41,05	41,05
C2o010abk_	Blok C2 oostgevel 010 betaalbare koop	3,00	41,05	41,05	41,05
Bn001aYTC_	Blok B noordgevel 001 YTC	6,50	41,03	41,03	41,03
C2o010abk_	Blok C2 oostgevel 010 betaalbare koop	12,50	41,02	41,02	41,02
C2o009bbk_	Blok C2 oostgevel 009 betaalbare koop	18,50	41,01	41,01	41,01
D3o023vk_B	Blok D3 zuidgevel 023 vrije koop	6,50	41,01	41,01	41,01
D5z010sh_D	Blok D5 zuidgevel 010 sociale huur	12,50	40,98	40,98	40,98
D3o023vk_C	Blok D3 zuidgevel 023 vrije koop	9,50	40,98	40,98	40,98
Bn001aYTC_	Blok B noordgevel 001 YTC	15,50	40,93	40,93	40,93
D3o023vk_A	Blok D3 zuidgevel 023 vrije koop	3,00	40,92	40,92	40,92
C2o010abk_	Blok C2 oostgevel 010 betaalbare koop	9,50	40,91	40,91	40,91
Bz025cYTC_	Blok B zuidgevel 025 YTC	24,50	40,89	40,89	40,89
D5z010sh_B	Blok D5 zuidgevel 010 sociale huur	6,50	40,87	40,87	40,87
D6o001zorg	Blok D6 oostgevel 001 zorg	18,50	40,86	40,86	40,86
C2o010abk_	Blok C2 oostgevel 010 betaalbare koop	6,50	40,84	40,84	40,84
A4z019abk_	Blok A4 zuidgevel 019 betaalbare koop	12,50	40,81	40,81	40,81
A4z021cbk_	Blok A4 zuidgevel 021 betaalbare koop	24,50	40,81	40,81	40,81
D5z010sh_A	Blok D5 zuidgevel 010 sociale huur	3,00	40,79	40,79	40,79

Alle getoonde dB-waarden zijn A-gewogen

Rekenresultaten gesorteerd op hoogste waarde
blok C LAmax

Alcedo
24-10488

Rapport: Resultatentabel
Model: M25a - Euromarkt Alphen aan den Rijn_geluidvanwege nieuwe voorzieningen-max. hoogtes app met stuwven
LAmax totaalresultaten voor toetspunten
Groep: LAmax

Naam					
Toetspunt	Omschrijving	Hoogte	Dag	Avond	Nacht
D5z010sh_C	Blok D5 zuidgevel 010 sociale huur	9,50	40,79	40,79	40,79
C5w012amh_	Blok C5 westgevel 012 midden huur	9,50	40,79	40,79	40,79
A4z019abk_	Blok A4 zuidgevel 019 betaalbare koop	9,50	40,76	40,76	40,76
C5w012amh_	Blok C5 westgevel 012 midden huur	6,50	40,75	40,75	40,75
A4z019abk_	Blok A4 zuidgevel 019 betaalbare koop	6,50	40,72	40,72	40,72
Bn003bYTC_	Blok B noordgevel 003 YTC	18,50	40,71	40,71	40,71
D7z011avk_	Blok D7 zuidgevel 011 vrije koop	18,50	40,71	40,71	40,71
C5w012amh_	Blok C5 westgevel 012 midden huur	3,00	40,68	40,68	40,68
D5z011sh_C	Blok D5 zuidgevel 011 sociale huur	9,50	40,67	40,67	40,67
D7z013vk_A	Blok D7 zuidgevel 012 vrije koop	21,50	40,67	40,67	40,67
A4z019abk_	Blok A4 zuidgevel 019 betaalbare koop	15,50	40,66	40,66	40,66
A4z019cbk_	Blok A4 zuidgevel 019 betaalbare koop	24,50	40,65	40,65	40,65
D5z011sh_D	Blok D5 zuidgevel 011 sociale huur	12,50	40,64	40,64	40,64
Bz025cYTC_	Blok B zuidgevel 025 YTC	21,50	40,63	40,63	40,63
Bn003cYTC_	Blok B noordgevel 003 YTC	21,50	40,62	40,62	40,62
A4z021cbk_	Blok A4 zuidgevel 021 betaalbare koop	30,50	40,59	40,59	40,59
D2w021bvk_	Blok D2 westgevel 021 vrije koop	24,50	40,59	40,59	40,59
Bn001aYTC_	Blok B noordgevel 001 YTC	12,50	40,58	40,58	40,58
D5z011sh_B	Blok D5 zuidgevel 011 sociale huur	6,50	40,58	40,58	40,58
A4z019cbk_	Blok A4 zuidgevel 019 betaalbare koop	21,50	40,58	40,58	40,58
Bz025bYTC_	Blok B zuidgevel 025 YTC	18,50	40,57	40,57	40,57
D7o009bvk_	Blok D7 oostgevel 009 vrije koop	21,50	40,56	40,56	40,56
A4w022cbk_	Blok A4 westgevel 022 betaalbare koop	27,50	40,53	40,53	40,53
D5z008sh_D	Blok D5 zuidgevel 008 sociale huur	12,50	40,52	40,52	40,52
A4z019bbk_	Blok A4 zuidgevel 019 betaalbare koop	18,50	40,51	40,51	40,51
C2n001cbk_	Blok C2 noordgevel 001 betaalbare koop	21,50	40,51	40,51	40,51
Bn001aYTC_	Blok B noordgevel 001 YTC	9,50	40,50	40,50	40,50
D5z011sh_A	Blok D5 zuidgevel 011 sociale huur	3,00	40,48	40,48	40,48
D5z008sh_B	Blok D5 zuidgevel 008 sociale huur	6,50	40,44	40,44	40,44
C2n001cbk_	Blok C2 noordgevel 001 betaalbare koop	24,50	40,44	40,44	40,44
D5z008sh_A	Blok D5 zuidgevel 008 sociale huur	3,00	40,40	40,40	40,40
A4z019abk_	Blok A4 zuidgevel 019 betaalbare koop	3,00	40,40	40,40	40,40
D5z009sh_B	Blok D5 zuidgevel 009 sociale huur	6,50	40,38	40,38	40,38
C5w012cmh_	Blok C5 westgevel 012 midden huur	24,50	40,37	40,37	40,37
D5z009sh_A	Blok D5 zuidgevel 009 sociale huur	3,00	40,35	40,35	40,35
A4z021cbk_	Blok A4 zuidgevel 021 betaalbare koop	27,50	40,34	40,34	40,34
D5z008sh_C	Blok D5 zuidgevel 008 sociale huur	9,50	40,31	40,31	40,31
C5w012amh_	Blok C5 westgevel 012 midden huur	15,50	40,31	40,31	40,31
D5z013sh_E	Blok D5 zuidgevel 013 sociale huur	15,50	40,27	40,27	40,27
D5z009sh_D	Blok D5 zuidgevel 009 sociale huur	12,50	40,25	40,25	40,25
C5w012amh_	Blok C5 westgevel 012 midden huur	12,50	40,25	40,25	40,25
D5z009sh_C	Blok D5 zuidgevel 009 sociale huur	9,50	40,24	40,24	40,24
A4w023cbk_	Blok A4 westgevel 023 betaalbare koop	27,50	40,24	40,24	40,24
D3o022vk_D	Blok D3 zuidgevel 022 vrije koop	12,50	40,19	40,19	40,19
Bn002aYTC_	Blok B noordgevel 002 YTC	15,50	40,11	40,11	40,11
D2z016avk_	Blok D2 zuidgevel 016 vrije koop	18,50	40,08	40,08	40,08
A6w014bvk_	Blok A6 westgevel 014 vrije koop	33,50	40,08	40,08	40,08
C5w012bvh_	Blok C5 westgevel 012 midden huur	18,50	40,06	40,06	40,06
A4z020cbk_	Blok A4 zuidgevel 020 betaalbare koop	24,50	39,98	39,98	39,98
A4w024cbk_	Blok A4 westgevel 024 betaalbare koop	27,50	39,97	39,97	39,97
D5z014sh_E	Blok D5 zuidgevel 014 sociale huur	15,50	39,96	39,96	39,96
D3o021vk_D	Blok D3 zuidgevel 021 vrije koop	12,50	39,95	39,95	39,95
A4z020abk_	Blok A4 zuidgevel 020 betaalbare koop	12,50	39,93	39,93	39,93
C2o008cbk_	Blok C2 oostgevel 008 betaalbare koop	21,50	39,93	39,93	39,93
D7o008bvk_	Blok D7 oostgevel 008 vrije koop	21,50	39,90	39,90	39,90
BE002_C	Bestaand Euromarkt	12,60	39,89	39,89	39,89
C5w012cmh_	Blok C5 westgevel 012 midden huur	21,50	39,88	39,88	39,88
C2o009abk_	Blok C2 oostgevel 009 betaalbare koop	15,50	39,87	39,87	39,87
A4z020abk_	Blok A4 zuidgevel 020 betaalbare koop	9,50	39,86	39,86	39,86
D2w018bvk_	Blok D2 westgevel 018 vrije koop	21,50	39,83	39,83	39,83
Bz025aYTC_	Blok B zuidgevel 025 YTC	3,00	39,81	39,81	39,81
D7z012avk_	Blok D7 zuidgevel 012 vrije koop	18,50	39,81	39,81	39,81
A4z020abk_	Blok A4 zuidgevel 020 betaalbare koop	6,50	39,81	39,81	39,81
C2n001cbk_	Blok C2 noordgevel 001 betaalbare koop	27,50	39,79	39,79	39,79
D7o010avk_	Blok D7 oostgevel 010 vrije koop	18,50	39,77	39,77	39,77

Alle getoonde dB-waarden zijn A-gewogen

Rekenresultaten gesorteerd op hoogste waarde
blok C LAmax

Alcedo
24-10488

Rapport: Resultatentabel
Model: M25a - Euromarkt Alphen aan den Rijn_geluidvanwege nieuwe voorzieningen-max. hoogtes app met stuwven
LAmax totaalresultaten voor toetspunten
Groep: LAmax

Naam					
Toetspunt	Omschrijving	Hoogte	Dag	Avond	Nacht
A4z020abk_	Blok A4 zuidgevel 020 betaalbare koop	15,50	39,75	39,75	39,75
Bn002aYTC_	Blok B noordgevel 002 YTC	12,50	39,71	39,71	39,71
C2o008bbk_	Blok C2 oostgevel 008 betaalbare koop	18,50	39,70	39,70	39,70
D3o022vk_C	Blok D3 zuidgevel 022 vrije koop	9,50	39,69	39,69	39,69
D2z015avk_	Blok D2 zuidgevel 015 vrije koop	18,50	39,68	39,68	39,68
C5w013bmh_	Blok C5 westgevel 013 midden huur	18,50	39,65	39,65	39,65
D7o009avk_	Blok D7 oostgevel 009 vrije koop	18,50	39,64	39,64	39,64
D3o022vk_B	Blok D3 zuidgevel 022 vrije koop	6,50	39,62	39,62	39,62
Bn002aYTC_	Blok B noordgevel 002 YTC	9,50	39,61	39,61	39,61
Bn002aYTC_	Blok B noordgevel 002 YTC	3,00	39,58	39,58	39,58
Bn002aYTC_	Blok B noordgevel 002 YTC	6,50	39,57	39,57	39,57
D2z017avk_	Blok D2 zuidgevel 017 vrije koop	18,50	39,56	39,56	39,56
D5z013sh_C	Blok D5 zuidgevel 013 sociale huur	9,50	39,52	39,52	39,52
D2w022bvk_	Blok D2 westgevel 022 vrije koop	24,50	39,51	39,51	39,51
D5z013sh_D	Blok D5 zuidgevel 013 sociale huur	12,50	39,49	39,49	39,49
D6z004zorg	Blok D6 zuidgevel 004 zorg	15,50	39,49	39,49	39,49
D5z014sh_C	Blok D5 zuidgevel 014 sociale huur	9,50	39,48	39,48	39,48
A2w021ash_	Blok A2 westgevel 021 sociale huur	18,50	39,48	39,48	39,48
D3o020vk_E	Blok D3 zuidgevel 020 vrije koop	15,50	39,47	39,47	39,47
D3o022vk_A	Blok D3 zuidgevel 022 vrije koop	3,00	39,47	39,47	39,47
C2o008cbk_	Blok C2 oostgevel 008 betaalbare koop	27,50	39,47	39,47	39,47
A4z020cbk_	Blok A4 zuidgevel 020 betaalbare koop	21,50	39,44	39,44	39,44
D3o021vk_C	Blok D3 zuidgevel 021 vrije koop	9,50	39,42	39,42	39,42
C2o009abk_	Blok C2 oostgevel 009 betaalbare koop	12,50	39,41	39,41	39,41
D2w019bvk_	Blok D2 westgevel 019 vrije koop	21,50	39,41	39,41	39,41
D5z013sh_B	Blok D5 zuidgevel 013 sociale huur	6,50	39,40	39,40	39,40
C5w013cmh_	Blok C5 westgevel 013 midden huur	21,50	39,40	39,40	39,40
Bn003aYTC_	Blok B noordgevel 003 YTC	15,50	39,39	39,39	39,39
D5z014sh_B	Blok D5 zuidgevel 014 sociale huur	6,50	39,38	39,38	39,38
A4z021abk_	Blok A4 zuidgevel 021 betaalbare koop	12,50	39,37	39,37	39,37
A4z020abk_	Blok A4 zuidgevel 020 betaalbare koop	3,00	39,36	39,36	39,36
C5w013cmh_	Blok C5 westgevel 013 midden huur	24,50	39,36	39,36	39,36
D3o021vk_B	Blok D3 zuidgevel 021 vrije koop	6,50	39,35	39,35	39,35
D6z004zorg	Blok D6 zuidgevel 004 zorg	9,50	39,35	39,35	39,35
A4z020bbk_	Blok A4 zuidgevel 020 betaalbare koop	18,50	39,34	39,34	39,34
C2o009abk_	Blok C2 oostgevel 009 betaalbare koop	9,50	39,34	39,34	39,34
C2o009abk_	Blok C2 oostgevel 009 betaalbare koop	6,50	39,30	39,30	39,30
A4z021abk_	Blok A4 zuidgevel 021 betaalbare koop	9,50	39,30	39,30	39,30
A4z021abk_	Blok A4 zuidgevel 021 betaalbare koop	15,50	39,30	39,30	39,30
D5z013sh_A	Blok D5 zuidgevel 013 sociale huur	3,00	39,29	39,29	39,29
D5z014sh_D	Blok D5 zuidgevel 014 sociale huur	12,50	39,29	39,29	39,29
D7o007bvk_	Blok D7 oostgevel 007 vrije koop	21,50	39,29	39,29	39,29
D5z014sh_A	Blok D5 zuidgevel 014 sociale huur	3,00	39,28	39,28	39,28
A4z021abk_	Blok A4 zuidgevel 021 betaalbare koop	6,50	39,25	39,25	39,25
D6z004zorg	Blok D6 zuidgevel 004 zorg	6,50	39,23	39,23	39,23
C2o008cbk_	Blok C2 oostgevel 008 betaalbare koop	24,50	39,21	39,21	39,21
A6z011bvk_	Blok A6 zuidgevel 011 vrije koop	36,50	39,20	39,20	39,20
C2o007cbk_	Blok C2 oostgevel 007 betaalbare koop	21,50	39,20	39,20	39,20
D3o021vk_A	Blok D3 zuidgevel 021 vrije koop	3,00	39,19	39,19	39,19
D3o020vk_D	Blok D3 zuidgevel 020 vrije koop	12,50	39,18	39,18	39,18
C2o008abk_	Blok C2 oostgevel 008 betaalbare koop	15,50	39,18	39,18	39,18
C5n003bmh_	Blok C5 noordgevel 003 midden huur	18,50	39,16	39,16	39,16
A4w022cbk_	Blok A4 westgevel 022 betaalbare koop	24,50	39,15	39,15	39,15
D6z004zorg	Blok D6 zuidgevel 004 zorg	3,00	39,13	39,13	39,13
D6z005zorg	Blok D6 zuidgevel 005 zorg	9,50	39,12	39,12	39,12
C2o008abk_	Blok C2 oostgevel 008 betaalbare koop	3,00	39,11	39,11	39,11
A6z011bvk_	Blok A6 zuidgevel 011 vrije koop	33,50	39,11	39,11	39,11
Bz025bYTC_	Blok B zuidgevel 025 YTC	12,50	39,10	39,10	39,10
Bn003cYTC_	Blok B noordgevel 003 YTC	24,50	39,09	39,09	39,09
C2o007bbk_	Blok C2 oostgevel 007 betaalbare koop	18,50	39,08	39,08	39,08
D6z005zorg	Blok D6 zuidgevel 005 zorg	15,50	39,08	39,08	39,08
Bz025bYTC_	Blok B zuidgevel 025 YTC	15,50	39,07	39,07	39,07
A4z021cbk_	Blok A4 zuidgevel 021 betaalbare koop	21,50	39,07	39,07	39,07
A6z011bvk_	Blok A6 zuidgevel 011 vrije koop	30,50	39,05	39,05	39,05
D6z005zorg	Blok D6 zuidgevel 005 zorg	6,50	39,04	39,04	39,04

Alle getoonde dB-waarden zijn A-gewogen

Rekenresultaten gesorteerd op hoogste waarde
blok C LAmax

Alcedo
24-10488

Rapport: Resultatentabel
Model: M25a - Euromarkt Alphen aan den Rijn_geluidvanwege nieuwe voorzieningen-max. hoogtes app met stuwven
LAmx totaalresultaten voor toetspunten
Groep: LAmax

Naam					
Toetspunt	Omschrijving	Hoogte	Dag	Avond	Nacht
D6z004zorg	Blok D6 zuidgevel 004 zorg	12,50	39,01	39,01	39,01
D3o020vk_B	Blok D3 zuidgevel 020 vrije koop	6,50	38,96	38,96	38,96
D3o020vk_C	Blok D3 zuidgevel 020 vrije koop	9,50	38,95	38,95	38,95
D6z005zorg	Blok D6 zuidgevel 005 zorg	3,00	38,94	38,94	38,94
C6n002gk_E	Blok C6 noordgevel 002 goedkope koop	15,50	38,93	38,93	38,93
Bn003aYTC_	Blok B noordgevel 003 YTC	12,50	38,92	38,92	38,92
C5w015amh_	Blok C5 westgevel 015 midden huur	15,50	38,90	38,90	38,90
D3o019vk_E	Blok D3 zuidgevel 019 vrije koop	15,50	38,89	38,89	38,89
D6z006zorg	Blok D6 zuidgevel 006 zorg	12,50	38,89	38,89	38,89
D6z006zorg	Blok D6 zuidgevel 006 zorg	15,50	38,89	38,89	38,89
Bz025bYTC_	Blok B zuidgevel 025 YTC	9,50	38,88	38,88	38,88
C2o008abk_	Blok C2 oostgevel 008 betaalbare koop	12,50	38,88	38,88	38,88
D3o019vk_D	Blok D3 zuidgevel 019 vrije koop	12,50	38,86	38,86	38,86
D6z006zorg	Blok D6 zuidgevel 006 zorg	9,50	38,86	38,86	38,86
D3o020vk_A	Blok D3 zuidgevel 020 vrije koop	3,00	38,85	38,85	38,85
D2w020bvk_	Blok D2 westgevel 020 vrije koop	21,50	38,85	38,85	38,85
A4w023cbk_	Blok A4 westgevel 023 betaalbare koop	24,50	38,80	38,80	38,80
Bn003aYTC_	Blok B noordgevel 003 YTC	9,50	38,79	38,79	38,79
D6z006zorg	Blok D6 zuidgevel 006 zorg	6,50	38,79	38,79	38,79
C6n007gk_E	Blok C6 noordgevel 007 goedkope koop	15,50	38,78	38,78	38,78
Bz025bYTC_	Blok B zuidgevel 025 YTC	6,50	38,77	38,77	38,77
A6w012bvk_	Blok A6 westgevel 012 vrije koop	30,50	38,76	38,76	38,76
Bn003aYTC_	Blok B noordgevel 003 YTC	3,00	38,75	38,75	38,75
Bn003aYTC_	Blok B noordgevel 003 YTC	6,50	38,75	38,75	38,75
D3o019vk_C	Blok D3 zuidgevel 019 vrije koop	9,50	38,74	38,74	38,74
D7o006bvk_	Blok D7 oostgevel 006 vrije koop	21,50	38,73	38,73	38,73
D3o019vk_B	Blok D3 zuidgevel 019 vrije koop	6,50	38,72	38,72	38,72
D6z006zorg	Blok D6 zuidgevel 006 zorg	3,00	38,69	38,69	38,69
D7z014vk_A	Blok D7 zuidgevel 014 vrije koop	21,50	38,67	38,67	38,67
A4z021abk_	Blok A4 zuidgevel 021 betaalbare koop	3,00	38,63	38,63	38,63
D6z005zorg	Blok D6 zuidgevel 005 zorg	12,50	38,61	38,61	38,61
D3o019vk_A	Blok D3 zuidgevel 019 vrije koop	3,00	38,60	38,60	38,60
C2o008abk_	Blok C2 oostgevel 008 betaalbare koop	9,50	38,60	38,60	38,60
D2z014bvk_	Blok D2 zuidgevel 014 vrije koop	21,50	38,60	38,60	38,60
C6n003gk_E	Blok C6 noordgevel 003 goedkope koop	15,50	38,59	38,59	38,59
A4w022abk_	Blok A4 westgevel 022 betaalbare koop	15,50	38,57	38,57	38,57
C2o008abk_	Blok C2 oostgevel 008 betaalbare koop	6,50	38,56	38,56	38,56
D2z015avk_	Blok D2 zuidgevel 015 vrije koop	15,50	38,55	38,55	38,55
D3z018vk_E	Blok D3 zuidgevel 018 vrije koop	15,50	38,51	38,51	38,51
A4z021bbk_	Blok A4 zuidgevel 021 betaalbare koop	18,50	38,50	38,50	38,50
A4w024cbk_	Blok A4 westgevel 024 betaalbare koop	24,50	38,49	38,49	38,49
D3z018vk_D	Blok D3 zuidgevel 018 vrije koop	12,50	38,47	38,47	38,47
D7o008avk_	Blok D7 oostgevel 008 vrije koop	18,50	38,46	38,46	38,46
D2z013bvk_	Blok D2 zuidgevel 013 vrije koop	21,50	38,44	38,44	38,44
C2o007cbk_	Blok C2 oostgevel 007 betaalbare koop	27,50	38,42	38,42	38,42
D3z018vk_C	Blok D3 zuidgevel 018 vrije koop	9,50	38,40	38,40	38,40
D2w021bvk_	Blok D2 westgevel 021 vrije koop	21,50	38,35	38,35	38,35
D2w018avk_	Blok D2 westgevel 018 vrije koop	18,50	38,34	38,34	38,34
D3z018vk_A	Blok D3 zuidgevel 018 vrije koop	3,00	38,30	38,30	38,30
C6n005gk_E	Blok C6 noordgevel 005 goedkope koop	15,50	38,29	38,29	38,29
D3z018vk_B	Blok D3 zuidgevel 018 vrije koop	6,50	38,28	38,28	38,28
A4w022cbk_	Blok A4 westgevel 022 betaalbare koop	21,50	38,24	38,24	38,24
C5w016amh_	Blok C5 westgevel 016 midden huur	15,50	38,22	38,22	38,22
A2z019ash_	Blok A2 zuidgevel 019 sociale huur	15,50	38,22	38,22	38,22
D3z017vk_E	Blok D3 zuidgevel 017 vrije koop	15,50	38,20	38,20	38,20
D2w019avk_	Blok D2 westgevel 019 vrije koop	18,50	38,19	38,19	38,19
C6n001gk_E	Blok C6 noordgevel 001 goedkope koop	15,50	38,18	38,18	38,18
A4w022abk_	Blok A4 westgevel 022 betaalbare koop	12,50	38,18	38,18	38,18
D3z017vk_D	Blok D3 zuidgevel 017 vrije koop	12,50	38,16	38,16	38,16
C2o007cbk_	Blok C2 oostgevel 007 betaalbare koop	24,50	38,16	38,16	38,16
D7o009avk_	Blok D7 oostgevel 009 vrije koop	15,50	38,15	38,15	38,15
C6n004gk_E	Blok C6 noordgevel 004 goedkope koop	15,50	38,15	38,15	38,15
D2z016avk_	Blok D2 zuidgevel 016 vrije koop	15,50	38,14	38,14	38,14
A4w022abk_	Blok A4 westgevel 022 betaalbare koop	9,50	38,12	38,12	38,12
BE001_D	Bestaand Euromarkt	15,60	38,10	38,10	38,10

Alle getoonde dB-waarden zijn A-gewogen

Rekenresultaten gesorteerd op hoogste waarde
blok C LAmax

Alcedo
24-10488

Rapport: Resultatentabel
Model: M25a - Euromarkt Alphen aan den Rijn_geluidvanwege nieuwe voorzieningen-max. hoogtes app met stuwven
LAmax totaalresultaten voor toetspunten
Groep: LAmax

Naam					
Toetspunt	Omschrijving	Hoogte	Dag	Avond	Nacht
Bz024YTC_A	Blok B zuidgevel 024 YTC	3,00	38,09	38,09	38,09
D3z017vk_C	Blok D3 zuidgevel 017 vrije koop	9,50	38,09	38,09	38,09
A4w022abk_	Blok A4 westgevel 022 betaalbare koop	6,50	38,07	38,07	38,07
BD002_B	Bestaand Davinci	34,50	38,03	38,03	38,03
A6w015bvk_	Blok A6 westgevel 015 vrije koop	33,50	38,01	38,01	38,01
D7o007avk_	Blok D7 oostgevel 007 vrije koop	18,50	37,99	37,99	37,99
BD001_E	Bestaand Davinci	25,50	37,98	37,98	37,98
D3z017vk_A	Blok D3 zuidgevel 017 vrije koop	3,00	37,97	37,97	37,97
BE002_B	Bestaand Euromarkt	9,60	37,97	37,97	37,97
D3z017vk_B	Blok D3 zuidgevel 017 vrije koop	6,50	37,96	37,96	37,96
BD002_A	Bestaand Davinci	31,50	37,96	37,96	37,96
A4w023abk_	Blok A4 westgevel 023 betaalbare koop	15,50	37,94	37,94	37,94
BD001_F	Bestaand Davinci	28,50	37,94	37,94	37,94
C6n007gk_D	Blok C6 noordgevel 007 goedkope koop	12,50	37,92	37,92	37,92
BE001_C	Bestaand Euromarkt	12,60	37,88	37,88	37,88
C6n002gk_D	Blok C6 noordgevel 002 goedkope koop	12,50	37,87	37,87	37,87
C5n003amh_	Blok C5 noordgevel 003 midden huur	15,50	37,86	37,86	37,86
A4w023cbk_	Blok A4 westgevel 023 betaalbare koop	21,50	37,86	37,86	37,86
C5n003cmh_	Blok C5 noordgevel 003 midden huur	21,50	37,86	37,86	37,86
A2z019ash_	Blok A2 zuidgevel 019 sociale huur	12,50	37,84	37,84	37,84
C6n006gk_E	Blok C6 noordgevel 006 goedkope koop	15,50	37,83	37,83	37,83
D7o006avk_	Blok D7 oostgevel 006 vrije koop	18,50	37,82	37,82	37,82
C2o007abk_	Blok C2 oostgevel 007 betaalbare koop	3,00	37,79	37,79	37,79
C5n003cmh_	Blok C5 noordgevel 003 midden huur	33,50	37,79	37,79	37,79
D2z015avk_	Blok D2 zuidgevel 015 vrije koop	12,50	37,77	37,77	37,77
C5w014amh_	Blok C5 westgevel 014 midden huur	15,50	37,75	37,75	37,75
BD001_D	Bestaand Davinci	22,50	37,74	37,74	37,74
C5n003cmh_	Blok C5 noordgevel 003 midden huur	24,50	37,73	37,73	37,73
C5w015bmh_	Blok C5 westgevel 015 midden huur	18,50	37,69	37,69	37,69
D2w022bvk_	Blok D2 westgevel 022 vrije koop	21,50	37,69	37,69	37,69
D7o009avk_	Blok D7 oostgevel 009 vrije koop	12,50	37,68	37,68	37,68
C2o007abk_	Blok C2 oostgevel 007 betaalbare koop	15,50	37,66	37,66	37,66
C6n007gk_C	Blok C6 noordgevel 007 goedkope koop	9,50	37,64	37,64	37,64
C5n003cmh_	Blok C5 noordgevel 003 midden huur	27,50	37,62	37,62	37,62
A4w022bbk_	Blok A4 westgevel 022 betaalbare koop	18,50	37,61	37,61	37,61
A4w023abk_	Blok A4 westgevel 023 betaalbare koop	12,50	37,61	37,61	37,61
A4w023cbk_	Blok A4 westgevel 023 betaalbare koop	30,50	37,61	37,61	37,61
BE002_A	Bestaand Euromarkt	6,60	37,61	37,61	37,61
C2n002bbk_	Blok C2 noordgevel 002 betaalbare koop	18,50	37,59	37,59	37,59
C5w013amh_	Blok C5 westgevel 013 midden huur	9,50	37,59	37,59	37,59
A6w013bvk_	Blok A6 westgevel 013 vrije koop	30,50	37,58	37,58	37,58
D2z014avk_	Blok D2 zuidgevel 014 vrije koop	18,50	37,57	37,57	37,57
A4w023abk_	Blok A4 westgevel 023 betaalbare koop	9,50	37,57	37,57	37,57
A2z019ash_	Blok A2 zuidgevel 019 sociale huur	9,50	37,57	37,57	37,57
C5n002bmh_	Blok C5 noordgevel 002 midden huur	18,50	37,56	37,56	37,56
C5w013amh_	Blok C5 westgevel 013 midden huur	6,50	37,56	37,56	37,56
C2n001abk_	Blok C2 noordgevel 001 betaalbare koop	15,50	37,56	37,56	37,56
C5n003cmh_	Blok C5 noordgevel 003 midden huur	30,50	37,56	37,56	37,56
C6n003gk_D	Blok C6 noordgevel 003 goedkope koop	12,50	37,55	37,55	37,55
A4w023abk_	Blok A4 westgevel 023 betaalbare koop	6,50	37,55	37,55	37,55
C6n002gk_C	Blok C6 noordgevel 002 goedkope koop	9,50	37,54	37,54	37,54
C6n007gk_B	Blok C6 noordgevel 007 goedkope koop	6,50	37,53	37,53	37,53
C5w014amh_	Blok C5 westgevel 014 midden huur	12,50	37,53	37,53	37,53
A2z018bsh_	Blok A2 zuidgevel 018 sociale huur	18,50	37,52	37,52	37,52
A4w024cbk_	Blok A4 westgevel 024 betaalbare koop	21,50	37,52	37,52	37,52
C5w014amh_	Blok C5 westgevel 014 midden huur	9,50	37,51	37,51	37,51
A2z019ash_	Blok A2 zuidgevel 019 sociale huur	6,50	37,51	37,51	37,51
C5w014amh_	Blok C5 westgevel 014 midden huur	6,50	37,49	37,49	37,49
C6n007gk_A	Blok C6 noordgevel 007 goedkope koop	3,00	37,48	37,48	37,48
C2o006cbk_	Blok C2 oostgevel 006 betaalbare koop	21,50	37,48	37,48	37,48
C2o006bbk_	Blok C2 oostgevel 006 betaalbare koop	18,50	37,47	37,47	37,47
C5w014amh_	Blok C5 westgevel 014 midden huur	3,00	37,45	37,45	37,45
C6n002gk_B	Blok C6 noordgevel 002 goedkope koop	6,50	37,44	37,44	37,44
A6w016bvk_	Blok A6 westgevel 016 vrije koop	36,50	37,43	37,43	37,43
D2z013avk_	Blok D2 zuidgevel 013 vrije koop	18,50	37,42	37,42	37,42

Alle getoonde dB-waarden zijn A-gewogen

Rekenresultaten gesorteerd op hoogste waarde
blok C LAmax

Alcedo
24-10488

Rapport: Resultatentabel
Model: M25a - Euromarkt Alphen aan den Rijn_geluidvanwege nieuwe voorzieningen-max. hoogtes app met stuwven
LAmax totaalresultaten voor toetspunten
Groep: LAmax

Naam Toetspunt	Omschrijving	Hoogte	Dag	Avond	Nacht
C5w013amh_	Blok C5 westgevel 013 midden huur	15,50	37,41	37,41	37,41
A4w024abk_	Blok A4 westgevel 024 betaalbare koop	15,50	37,41	37,41	37,41
A2z017ash_	Blok A2 zuidgevel 017 sociale huur	15,50	37,38	37,38	37,38
C6n002gk_A	Blok C6 noordgevel 002 goedkope koop	3,00	37,37	37,37	37,37
D2o012bv_	Blok D2 oostgevel 012 vrije koop	24,50	37,37	37,37	37,37
BN005_D	Bestaande woningen Noorderkeerring	12,00	37,36	37,36	37,36
C2n002abk_	Blok C2 noordgevel 002 betaalbare koop	15,50	37,35	37,35	37,35
D2o012bv_	Blok D2 oostgevel 012 vrije koop	27,50	37,35	37,35	37,35
D2z017avk_	Blok D2 zuidgevel 017 vrije koop	15,50	37,33	37,33	37,33
C2o007abk_	Blok C2 oostgevel 007 betaalbare koop	12,50	37,33	37,33	37,33
D2o012bv_	Blok D2 oostgevel 012 vrije koop	30,50	37,33	37,33	37,33
C5n001amh_	Blok C5 noordgevel 001 midden huur	15,50	37,32	37,32	37,32
BN005_C	Bestaande woningen Noorderkeerring	9,00	37,31	37,31	37,31
D2o012bv_	Blok D2 oostgevel 012 vrije koop	33,50	37,31	37,31	37,31
D2o012bv_	Blok D2 oostgevel 012 vrije koop	36,50	37,29	37,29	37,29
BN005_B	Bestaande woningen Noorderkeerring	6,00	37,26	37,26	37,26
C6n005gk_D	Blok C6 noordgevel 005 goedkope koop	12,50	37,26	37,26	37,26
C6n001gk_D	Blok C6 noordgevel 001 goedkope koop	12,50	37,26	37,26	37,26
D2z016avk_	Blok D2 zuidgevel 016 vrije koop	12,50	37,25	37,25	37,25
C2o007abk_	Blok C2 oostgevel 007 betaalbare koop	9,50	37,25	37,25	37,25
C6n003gk_C	Blok C6 noordgevel 003 goedkope koop	9,50	37,22	37,22	37,22
A4w023bbk_	Blok A4 westgevel 023 betaalbare koop	18,50	37,20	37,20	37,20
A4w022abk_	Blok A4 westgevel 022 betaalbare koop	3,00	37,20	37,20	37,20
D2w020avk_	Blok D2 westgevel 020 vrije koop	18,50	37,19	37,19	37,19
C2o007abk_	Blok C2 oostgevel 007 betaalbare koop	6,50	37,19	37,19	37,19
C6n004gk_D	Blok C6 noordgevel 004 goedkope koop	12,50	37,17	37,17	37,17
A6z011bv_	Blok A6 zuidgevel 011 vrije koop	27,50	37,14	37,14	37,14
C5n003amh_	Blok C5 noordgevel 003 midden huur	12,50	37,12	37,12	37,12
C6n003gk_B	Blok C6 noordgevel 003 goedkope koop	6,50	37,10	37,10	37,10
A6z010bv_	Blok A6 zuidgevel 010 vrije koop	36,50	37,10	37,10	37,10
D2z016avk_	Blok D2 zuidgevel 016 vrije koop	9,50	37,06	37,06	37,06
C5w013amh_	Blok C5 westgevel 013 midden huur	3,00	37,04	37,04	37,04
A4w024abk_	Blok A4 westgevel 024 betaalbare koop	12,50	37,04	37,04	37,04
C6n003gk_A	Blok C6 noordgevel 003 goedkope koop	3,00	37,03	37,03	37,03
D2w019avk_	Blok D2 westgevel 019 vrije koop	15,50	37,02	37,02	37,02
C2n003abk_	Blok C2 noordgevel 003 betaalbare koop	15,50	37,01	37,01	37,01
A6z010bv_	Blok A6 zuidgevel 010 vrije koop	30,50	37,01	37,01	37,01
D7o008avk_	Blok D7 oostgevel 008 vrije koop	15,50	37,00	37,00	37,00
C6n006gk_D	Blok C6 noordgevel 006 goedkope koop	12,50	37,00	37,00	37,00
C5w015amh_	Blok C5 westgevel 015 midden huur	12,50	37,00	37,00	37,00
C6n001gk_C	Blok C6 noordgevel 001 goedkope koop	9,50	36,99	36,99	36,99
A6z010bv_	Blok A6 zuidgevel 010 vrije koop	33,50	36,96	36,96	36,96
C2n001abk_	Blok C2 noordgevel 001 betaalbare koop	12,50	36,95	36,95	36,95
D2w018avk_	Blok D2 westgevel 018 vrije koop	15,50	36,94	36,94	36,94
A4w024cbk_	Blok A4 westgevel 024 betaalbare koop	30,50	36,94	36,94	36,94
D6w007zorg	Blok D6 westgevel 007 zorg	15,50	36,93	36,93	36,93
C5n003amh_	Blok C5 noordgevel 003 midden huur	9,50	36,91	36,91	36,91
C5n002amh_	Blok C5 noordgevel 002 midden huur	12,50	36,90	36,90	36,90
C5n001bmh_	Blok C5 noordgevel 001 midden huur	18,50	36,90	36,90	36,90
C6n005gk_C	Blok C6 noordgevel 005 goedkope koop	9,50	36,90	36,90	36,90
C6n001gk_B	Blok C6 noordgevel 001 goedkope koop	6,50	36,90	36,90	36,90
A2z016bsh_	Blok A2 zuidgevel 016 sociale huur	18,50	36,86	36,86	36,86
A2w022bsh_	Blok A2 westgevel 022 sociale huur	18,50	36,85	36,85	36,85
C5n003amh_	Blok C5 noordgevel 003 midden huur	6,50	36,84	36,84	36,84
D2w022avk_	Blok D2 westgevel 022 vrije koop	18,50	36,84	36,84	36,84
C6n004gk_C	Blok C6 noordgevel 004 goedkope koop	9,50	36,84	36,84	36,84
D2w020avk_	Blok D2 westgevel 020 vrije koop	15,50	36,83	36,83	36,83
C6n001gk_A	Blok C6 noordgevel 001 goedkope koop	3,00	36,83	36,83	36,83
A4w024abk_	Blok A4 westgevel 024 betaalbare koop	9,50	36,83	36,83	36,83
A4w024bbk_	Blok A4 westgevel 024 betaalbare koop	18,50	36,82	36,82	36,82
D8z008sh_E	Blok D8 zuidgevel 008 sociale huur	15,50	36,82	36,82	36,82
D7o007avk_	Blok D7 oostgevel 007 vrije koop	15,50	36,81	36,81	36,81
C5w015amh_	Blok C5 westgevel 015 midden huur	9,50	36,79	36,79	36,79
C5n003amh_	Blok C5 noordgevel 003 midden huur	3,00	36,78	36,78	36,78
C5w016bmh_	Blok C5 westgevel 016 midden huur	18,50	36,78	36,78	36,78

Alle getoonde dB-waarden zijn A-gewogen

Rekenresultaten gesorteerd op hoogste waarde
blok C LAmax

Alcedo
24-10488

Rapport: Resultatentabel
Model: M25a - Euromarkt Alphen aan den Rijn_geluidvanwege nieuwe voorzieningen-max. hoogtes app met stuwven
LAmax totaalresultaten voor toetspunten
Groep: LAmax

Naam Toetspunt	Omschrijving	Hoogte	Dag	Avond	Nacht
A6z010bvk_	Blok A6 zuidgevel 010 vrije koop	27,50	36,78	36,78	36,78
D2o012cvk_	Blok D2 oostgevel 012 vrije koop	51,50	36,78	36,78	36,78
C5w015amh_	Blok C5 westgevel 015 midden huur	6,50	36,76	36,76	36,76
C2n002abk_	Blok C2 noordgevel 002 betaalbare koop	12,50	36,76	36,76	36,76
A4w024abk_	Blok A4 westgevel 024 betaalbare koop	6,50	36,76	36,76	36,76
C2n005bbk_	Blok C2 noordgevel 005 betaalbare koop	18,50	36,75	36,75	36,75
C6n005gk_B	Blok C6 noordgevel 005 goedkope koop	6,50	36,75	36,75	36,75
C2n001abk_	Blok C2 noordgevel 001 betaalbare koop	9,50	36,75	36,75	36,75
C6n006gk_C	Blok C6 noordgevel 006 goedkope koop	9,50	36,73	36,73	36,73
D6w007zorg	Blok D6 westgevel 007 zorg	12,50	36,72	36,72	36,72
D8z012sh_E	Blok D8 zuidgevel 012 sociale huur	15,50	36,72	36,72	36,72
C6n004gk_B	Blok C6 noordgevel 004 goedkope koop	6,50	36,72	36,72	36,72
C5w015amh_	Blok C5 westgevel 015 midden huur	3,00	36,72	36,72	36,72
C2n001abk_	Blok C2 noordgevel 001 betaalbare koop	6,50	36,71	36,71	36,71
C2n004abk_	Blok C2 noordgevel 004 betaalbare koop	15,50	36,70	36,70	36,70
D8z013sh_E	Blok D8 zuidgevel 013 sociale huur	15,50	36,69	36,69	36,69
C6n005gk_A	Blok C6 noordgevel 005 goedkope koop	3,00	36,69	36,69	36,69
Bo019aYTC_	Blok B oostgevel 019 YTC	6,50	36,68	36,68	36,68
C5n002amh_	Blok C5 noordgevel 002 midden huur	9,50	36,68	36,68	36,68
A2z018ash_	Blok A2 zuidgevel 018 sociale huur	15,50	36,67	36,67	36,67
Bo019aYTC_	Blok B oostgevel 019 YTC	9,50	36,66	36,66	36,66
C6n004gk_A	Blok C6 noordgevel 004 goedkope koop	3,00	36,66	36,66	36,66
D6w007zorg	Blok D6 westgevel 007 zorg	9,50	36,65	36,65	36,65
D7o006avk_	Blok D7 oostgevel 006 vrije koop	15,50	36,65	36,65	36,65
C2n001abk_	Blok C2 noordgevel 001 betaalbare koop	3,00	36,65	36,65	36,65
D8z014sh_E	Blok D8 zuidgevel 014 sociale huur	15,50	36,64	36,64	36,64
C6n006gk_B	Blok C6 noordgevel 006 goedkope koop	6,50	36,64	36,64	36,64
Bo019aYTC_	Blok B oostgevel 019 YTC	12,50	36,63	36,63	36,63
D8z009sh_E	Blok D8 zuidgevel 009 sociale huur	15,50	36,63	36,63	36,63
D2o012cvk_	Blok D2 oostgevel 012 vrije koop	39,50	36,63	36,63	36,63
C5n001amh_	Blok C5 noordgevel 001 midden huur	12,50	36,62	36,62	36,62
D6w007zorg	Blok D6 westgevel 007 zorg	6,50	36,62	36,62	36,62
C5w013amh_	Blok C5 westgevel 013 midden huur	12,50	36,62	36,62	36,62
C5n002amh_	Blok C5 noordgevel 002 midden huur	6,50	36,61	36,61	36,61
Bo020aYTC_	Blok B oostgevel 020 YTC	6,50	36,60	36,60	36,60
D2o012cvk_	Blok D2 oostgevel 012 vrije koop	42,50	36,60	36,60	36,60
A2z017bsh_	Blok A2 zuidgevel 017 sociale huur	18,50	36,59	36,59	36,59
C6n006gk_A	Blok C6 noordgevel 006 goedkope koop	3,00	36,59	36,59	36,59
D2o012cvk_	Blok D2 oostgevel 012 vrije koop	48,50	36,59	36,59	36,59
Bo020aYTC_	Blok B oostgevel 020 YTC	9,50	36,58	36,58	36,58
D6w007zorg	Blok D6 westgevel 007 zorg	3,00	36,58	36,58	36,58
D2o012cvk_	Blok D2 oostgevel 012 vrije koop	45,50	36,58	36,58	36,58
Bo019aYTC_	Blok B oostgevel 019 YTC	15,50	36,57	36,57	36,57
C2n002abk_	Blok C2 noordgevel 002 betaalbare koop	9,50	36,57	36,57	36,57
C5n002amh_	Blok C5 noordgevel 002 midden huur	3,00	36,56	36,56	36,56
D2z017avk_	Blok D2 zuidgevel 017 vrije koop	12,50	36,56	36,56	36,56
Bo020aYTC_	Blok B oostgevel 020 YTC	12,50	36,55	36,55	36,55
C5n002amh_	Blok C5 noordgevel 002 midden huur	15,50	36,55	36,55	36,55
D2w021avk_	Blok D2 westgevel 021 vrije koop	18,50	36,55	36,55	36,55
A4w023abk_	Blok A4 westgevel 023 betaalbare koop	3,00	36,55	36,55	36,55
D7o009avk_	Blok D7 oostgevel 009 vrije koop	9,50	36,53	36,53	36,53
C2n002abk_	Blok C2 noordgevel 002 betaalbare koop	6,50	36,52	36,52	36,52
Bo019aYTC_	Blok B oostgevel 019 YTC	18,50	36,51	36,51	36,51
Bo020aYTC_	Blok B oostgevel 020 YTC	15,50	36,50	36,50	36,50
D2w019avk_	Blok D2 westgevel 019 vrije koop	12,50	36,49	36,49	36,49
BN005_A	Bestaande woningen Noorderkeerring	2,00	36,48	36,48	36,48
C2n003abk_	Blok C2 noordgevel 003 betaalbare koop	12,50	36,48	36,48	36,48
C2n002abk_	Blok C2 noordgevel 002 betaalbare koop	3,00	36,46	36,46	36,46
Bo017aYTC_	Blok B oostgevel 017 YTC	6,50	36,43	36,43	36,43
Bo020aYTC_	Blok B oostgevel 020 YTC	18,50	36,43	36,43	36,43
C5w016amh_	Blok C5 westgevel 016 midden huur	12,50	36,43	36,43	36,43
Bo019bYTC_	Blok B oostgevel 019 YTC	21,50	36,43	36,43	36,43
C5n001amh_	Blok C5 noordgevel 001 midden huur	9,50	36,41	36,41	36,41
D7o008avk_	Blok D7 oostgevel 008 vrije koop	12,50	36,41	36,41	36,41
A6w014bvk_	Blok A6 westgevel 014 vrije koop	30,50	36,41	36,41	36,41

Alle getoonde dB-waarden zijn A-gewogen

Rekenresultaten gesorteerd op hoogste waarde
blok C LAmax

Alcedo
24-10488

Rapport: Resultatentabel
Model: M25a - Euromarkt Alphen aan den Rijn_geluidvanwege nieuwe voorzieningen-max. hoogtes app met stuwven
LAmax totaalresultaten voor toetspunten
Groep: LAmax

Naam					
Toetspunt	Omschrijving	Hoogte	Dag	Avond	Nacht
C2n003bbk_	Blok C2 noordgevel 003 betaalbare koop	18,50	36,40	36,40	36,40
C5w016amh_	Blok C5 westgevel 016 midden huur	9,50	36,40	36,40	36,40
A2z018ash_	Blok A2 zuidgevel 018 sociale huur	12,50	36,39	36,39	36,39
C2n004bbk_	Blok C2 noordgevel 004 betaalbare koop	18,50	36,39	36,39	36,39
C5w016amh_	Blok C5 westgevel 016 midden huur	6,50	36,38	36,38	36,38
A5w005vk_E	Blok A5 westgevel 005 vrije koop	15,50	36,37	36,37	36,37
C2n005abk_	Blok C2 noordgevel 005 betaalbare koop	15,50	36,37	36,37	36,37
Bo019bYTC_	Blok B oostgevel 019 YTC	24,50	36,37	36,37	36,37
D2w018avk_	Blok D2 westgevel 018 vrije koop	12,50	36,36	36,36	36,36
A6w012bvk_	Blok A6 westgevel 012 vrije koop	27,50	36,36	36,36	36,36
Bo020bYTC_	Blok B oostgevel 020 YTC	21,50	36,36	36,36	36,36
D8z008sh_D	Blok D8 zuidgevel 008 sociale huur	12,50	36,35	36,35	36,35
D2w020avk_	Blok D2 westgevel 020 vrije koop	12,50	36,35	36,35	36,35
D2z017avk_	Blok D2 zuidgevel 017 vrije koop	9,50	36,34	36,34	36,34
C5w016amh_	Blok C5 westgevel 016 midden huur	3,00	36,34	36,34	36,34
C5n001amh_	Blok C5 noordgevel 001 midden huur	6,50	36,33	36,33	36,33
C2n003abk_	Blok C2 noordgevel 003 betaalbare koop	9,50	36,31	36,31	36,31
Bo020bYTC_	Blok B oostgevel 020 YTC	24,50	36,31	36,31	36,31
C5n001amh_	Blok C5 noordgevel 001 midden huur	3,00	36,28	36,28	36,28
D2o012avk_	Blok D2 oostgevel 012 vrije koop	18,50	36,28	36,28	36,28
A2z019ash_	Blok A2 zuidgevel 019 sociale huur	3,00	36,26	36,26	36,26
BD001_C	Bestaand Davinci	19,50	36,26	36,26	36,26
C2n003abk_	Blok C2 noordgevel 003 betaalbare koop	6,50	36,25	36,25	36,25
D7o007avk_	Blok D7 oostgevel 007 vrije koop	12,50	36,24	36,24	36,24
C5w014cmh_	Blok C5 westgevel 014 midden huur	33,50	36,23	36,23	36,23
D8z012sh_D	Blok D8 zuidgevel 012 sociale huur	12,50	36,20	36,20	36,20
C2n003abk_	Blok C2 noordgevel 003 betaalbare koop	3,00	36,20	36,20	36,20
C2o006cbk_	Blok C2 oostgevel 006 betaalbare koop	27,50	36,20	36,20	36,20
A2z018ash_	Blok A2 zuidgevel 018 sociale huur	9,50	36,19	36,19	36,19
C2n004abk_	Blok C2 noordgevel 004 betaalbare koop	12,50	36,18	36,18	36,18
A6z009bvk_	Blok A6 zuidgevel 009 vrije koop	36,50	36,18	36,18	36,18
C5w014bvh_	Blok C5 westgevel 014 midden huur	18,50	36,17	36,17	36,17
D8z013sh_D	Blok D8 zuidgevel 013 sociale huur	12,50	36,17	36,17	36,17
A2z018ash_	Blok A2 zuidgevel 018 sociale huur	6,50	36,15	36,15	36,15
C5w014cmh_	Blok C5 westgevel 014 midden huur	27,50	36,15	36,15	36,15
Bo018aYTC_	Blok B oostgevel 018 YTC	6,50	36,13	36,13	36,13
D7o006avk_	Blok D7 oostgevel 006 vrije koop	12,50	36,13	36,13	36,13
D8z014sh_D	Blok D8 zuidgevel 014 sociale huur	12,50	36,11	36,11	36,11
C2n002cbk_	Blok C2 noordgevel 002 betaalbare koop	27,50	36,11	36,11	36,11
A2z017ash_	Blok A2 zuidgevel 017 sociale huur	12,50	36,10	36,10	36,10
D8z009sh_D	Blok D8 zuidgevel 009 sociale huur	12,50	36,10	36,10	36,10
C2n004abk_	Blok C2 noordgevel 004 betaalbare koop	9,50	36,02	36,02	36,02
D8z011sh_E	Blok D8 zuidgevel 011 sociale huur	15,50	36,00	36,00	36,00
D8z010sh_E	Blok D8 zuidgevel 010 sociale huur	15,50	36,00	36,00	36,00
C5w014cmh_	Blok C5 westgevel 014 midden huur	21,50	36,00	36,00	36,00
C5w014cmh_	Blok C5 westgevel 014 midden huur	30,50	35,99	35,99	35,99
C5w014cmh_	Blok C5 westgevel 014 midden huur	24,50	35,97	35,97	35,97
C2n004abk_	Blok C2 noordgevel 004 betaalbare koop	6,50	35,96	35,96	35,96
C2n005abk_	Blok C2 noordgevel 005 betaalbare koop	12,50	35,95	35,95	35,95
A5w005vk_D	Blok A5 westgevel 005 vrije koop	12,50	35,92	35,92	35,92
A2z015bsh_	Blok A2 zuidgevel 015 sociale huur	18,50	35,91	35,91	35,91
C2n004abk_	Blok C2 noordgevel 004 betaalbare koop	3,00	35,91	35,91	35,91
C2o006cbk_	Blok C2 oostgevel 006 betaalbare koop	24,50	35,91	35,91	35,91
C2n005abk_	Blok C2 noordgevel 005 betaalbare koop	9,50	35,87	35,87	35,87
A6z009bvk_	Blok A6 zuidgevel 009 vrije koop	27,50	35,87	35,87	35,87
C5n002cmh_	Blok C5 noordgevel 002 midden huur	33,50	35,85	35,85	35,85
A5w006vk_E	Blok A5 westgevel 006 vrije koop	15,50	35,82	35,82	35,82
C2n005abk_	Blok C2 noordgevel 005 betaalbare koop	6,50	35,82	35,82	35,82
Bo018aYTC_	Blok B oostgevel 018 YTC	9,50	35,79	35,79	35,79
C2n005abk_	Blok C2 noordgevel 005 betaalbare koop	3,00	35,78	35,78	35,78
A2z017ash_	Blok A2 zuidgevel 017 sociale huur	9,50	35,77	35,77	35,77
A6w013bvk_	Blok A6 westgevel 013 vrije koop	27,50	35,74	35,74	35,74
A6z010bvk_	Blok A6 zuidgevel 010 vrije koop	24,50	35,74	35,74	35,74
C2n002cbk_	Blok C2 noordgevel 002 betaalbare koop	24,50	35,74	35,74	35,74
A6z009bvk_	Blok A6 zuidgevel 009 vrije koop	33,50	35,73	35,73	35,73

Alle getoonde dB-waarden zijn A-gewogen

Rekenresultaten gesorteerd op hoogste waarde
blok C LAmax

Alcedo
24-10488

Rapport: Resultatentabel
Model: M25a - Euromarkt Alphen aan den Rijn_geluidvanwege nieuwe voorzieningen-max. hoogtes app met stuwven
LAmax totaalresultaten voor toetspunten
Groep: LAmax

Naam					
Toetspunt	Omschrijving	Hoogte	Dag	Avond	Nacht
A2z013bsh_	Blok A2 zuidgevel 013 sociale huur	18,50	35,72	35,72	35,72
C2n002cbk_	Blok C2 noordgevel 002 betaalbare koop	21,50	35,71	35,71	35,71
A6z011bvk_	Blok A6 zuidgevel 011 vrije koop	21,50	35,68	35,68	35,68
A6w015bvk_	Blok A6 westgevel 015 vrije koop	30,50	35,66	35,66	35,66
A2z016ash_	Blok A2 zuidgevel 016 sociale huur	15,50	35,65	35,65	35,65
A5w004vk_E	Blok A5 westgevel 004 vrije koop	15,50	35,63	35,63	35,63
Bo016bYTC_	Blok B oostgevel 016 YTC	24,50	35,63	35,63	35,63
D7w015bvk_	Blok D7 westgevel 015 vrije koop	18,50	35,62	35,62	35,62
A6z009bvk_	Blok A6 zuidgevel 009 vrije koop	24,50	35,62	35,62	35,62
A5w005vk_C	Blok A5 westgevel 005 vrije koop	9,50	35,61	35,61	35,61
A6w016bvk_	Blok A6 westgevel 016 vrije koop	33,50	35,59	35,59	35,59
A6w016bvk_	Blok A6 westgevel 016 vrije koop	30,50	35,57	35,57	35,57
D3w027vk_E	Blok D3 westgevel 027 vrije koop	15,50	35,56	35,56	35,56
A6w016bvk_	Blok A6 westgevel 016 vrije koop	27,50	35,56	35,56	35,56
D3o016vk_E	Blok D3 oostgevel 016 vrije koop	15,50	35,55	35,55	35,55
Bo017bYTC_	Blok B oostgevel 017 YTC	24,50	35,55	35,55	35,55
A4w024abk_	Blok A4 westgevel 024 betaalbare koop	3,00	35,54	35,54	35,54
Bo016aYTC_	Blok B oostgevel 016 YTC	12,50	35,51	35,51	35,51
Bo016aYTC_	Blok B oostgevel 016 YTC	15,50	35,50	35,50	35,50
Bo016aYTC_	Blok B oostgevel 016 YTC	6,50	35,49	35,49	35,49
C2o006abk_	Blok C2 oostgevel 006 betaalbare koop	15,50	35,49	35,49	35,49
Bo016bYTC_	Blok B oostgevel 016 YTC	21,50	35,49	35,49	35,49
Bo016aYTC_	Blok B oostgevel 016 YTC	9,50	35,48	35,48	35,48
Bo016aYTC_	Blok B oostgevel 016 YTC	18,50	35,48	35,48	35,48
A6z011bvk_	Blok A6 zuidgevel 011 vrije koop	24,50	35,48	35,48	35,48
A5w007vk_E	Blok A5 westgevel 007 vrije koop	15,50	35,44	35,44	35,44
D2o012bvk_	Blok D2 oostgevel 012 vrije koop	21,50	35,44	35,44	35,44
Bo017aYTC_	Blok B oostgevel 017 YTC	12,50	35,43	35,43	35,43
A5w006vk_D	Blok A5 westgevel 006 vrije koop	12,50	35,42	35,42	35,42
Bo017aYTC_	Blok B oostgevel 017 YTC	15,50	35,41	35,41	35,41
A2z017ash_	Blok A2 zuidgevel 017 sociale huur	6,50	35,40	35,40	35,40
Bo017aYTC_	Blok B oostgevel 017 YTC	9,50	35,40	35,40	35,40
D8z010sh_D	Blok D8 zuidgevel 010 sociale huur	12,50	35,40	35,40	35,40
Bo017bYTC_	Blok B oostgevel 017 YTC	21,50	35,40	35,40	35,40
Bo018bYTC_	Blok B oostgevel 018 YTC	24,50	35,40	35,40	35,40
A5w005vk_B	Blok A5 westgevel 005 vrije koop	6,50	35,39	35,39	35,39
A2z016ash_	Blok A2 zuidgevel 016 sociale huur	12,50	35,39	35,39	35,39
Bo017aYTC_	Blok B oostgevel 017 YTC	18,50	35,39	35,39	35,39
C5n002cmh_	Blok C5 noordgevel 002 midden huur	24,50	35,39	35,39	35,39
D8z011sh_D	Blok D8 zuidgevel 011 sociale huur	12,50	35,37	35,37	35,37
A6z010bvk_	Blok A6 zuidgevel 010 vrije koop	21,50	35,36	35,36	35,36
C5w015cmh_	Blok C5 westgevel 015 midden huur	33,50	35,36	35,36	35,36
C5n002cmh_	Blok C5 noordgevel 002 midden huur	30,50	35,35	35,35	35,35
A2z014ash_	Blok A2 zuidgevel 014 sociale huur	15,50	35,32	35,32	35,32
A6z009bvk_	Blok A6 zuidgevel 009 vrije koop	30,50	35,32	35,32	35,32
A2z013ash_	Blok A2 zuidgevel 013 sociale huur	12,50	35,31	35,31	35,31
C5n002cmh_	Blok C5 noordgevel 002 midden huur	27,50	35,29	35,29	35,29
C2n005cbk_	Blok C2 noordgevel 005 betaalbare koop	27,50	35,27	35,27	35,27
A2z013ash_	Blok A2 zuidgevel 013 sociale huur	15,50	35,26	35,26	35,26
C5n002cmh_	Blok C5 noordgevel 002 midden huur	21,50	35,25	35,25	35,25
C5n001cmh_	Blok C5 noordgevel 001 midden huur	33,50	35,23	35,23	35,23
BE003_D	Bestaand Euromarkt	15,60	35,22	35,22	35,22
Bo018aYTC_	Blok B oostgevel 018 YTC	12,50	35,18	35,18	35,18
A2z016ash_	Blok A2 zuidgevel 016 sociale huur	9,50	35,17	35,17	35,17
D7o010avk_	Blok D7 oostgevel 010 vrije koop	15,50	35,16	35,16	35,16
C2n005cbk_	Blok C2 noordgevel 005 betaalbare koop	21,50	35,16	35,16	35,16
A5w006vk_C	Blok A5 westgevel 006 vrije koop	9,50	35,14	35,14	35,14
Bo015bYTC_	Blok B oostgevel 015 YTC	24,50	35,14	35,14	35,14
C2n005cbk_	Blok C2 noordgevel 005 betaalbare koop	24,50	35,13	35,13	35,13
C2n003cbk_	Blok C2 noordgevel 003 betaalbare koop	27,50	35,12	35,12	35,12
D3w026vk_E	Blok D3 westgevel 026 vrije koop	15,50	35,11	35,11	35,11
C2n004cbk_	Blok C2 noordgevel 004 betaalbare koop	27,50	35,10	35,10	35,10
A5w004vk_D	Blok A5 westgevel 004 vrije koop	12,50	35,09	35,09	35,09
Bo014bYTC_	Blok B oostgevel 014 YTC	24,50	35,09	35,09	35,09
A5w008vk_E	Blok A5 westgevel 008 vrije koop	15,50	35,08	35,08	35,08

Alle getoonde dB-waarden zijn A-gewogen

Rekenresultaten gesorteerd op hoogste waarde
blok C LAmax

Alcedo
24-10488

Rapport: Resultatentabel
Model: M25a - Euromarkt Alphen aan den Rijn_geluidvanwege nieuwe voorzieningen-max. hoogtes app met stuwven
LAmax totaalresultaten voor toetspunten
Groep: LAmax

Naam					
Toetspunt	Omschrijving	Hoogte	Dag	Avond	Nacht
Bo018aYTC_	Blok B oostgevel 018 YTC	15,50	35,08	35,08	35,08
Bo018aYTC_	Blok B oostgevel 018 YTC	18,50	35,06	35,06	35,06
A5w007vk_D	Blok A5 westgevel 007 vrije koop	12,50	35,05	35,05	35,05
D7z011avk_	Blok D7 zuidgevel 011 vrije koop	15,50	35,05	35,05	35,05
C2o006abk_	Blok C2 oostgevel 006 betaalbare koop	12,50	35,05	35,05	35,05
Bo018bYTC_	Blok B oostgevel 018 YTC	21,50	35,05	35,05	35,05
A2z015ash_	Blok A2 zuidgevel 004 sociale huur	12,50	35,02	35,02	35,02
D3o016vk_D	Blok D3 oostgevel 016 vrije koop	12,50	35,00	35,00	35,00
A2z015ash_	Blok A2 zuidgevel 004 sociale huur	15,50	34,98	34,98	34,98
C5w015cmh_	Blok C5 westgevel 015 midden huur	21,50	34,98	34,98	34,98
A6z011avk_	Blok A6 zuidgevel 011 vrije koop	18,50	34,97	34,97	34,97
C2n003cbk_	Blok C2 noordgevel 003 betaalbare koop	21,50	34,97	34,97	34,97
C2o006abk_	Blok C2 oostgevel 006 betaalbare koop	9,50	34,96	34,96	34,96
C2n004cbk_	Blok C2 noordgevel 004 betaalbare koop	21,50	34,96	34,96	34,96
C2n003cbk_	Blok C2 noordgevel 003 betaalbare koop	24,50	34,95	34,95	34,95
A6w012bv_	Blok A6 westgevel 012 vrije koop	24,50	34,94	34,94	34,94
C2n004cbk_	Blok C2 noordgevel 004 betaalbare koop	24,50	34,94	34,94	34,94
BE004_D	Bestaand Euromarkt	15,60	34,94	34,94	34,94
A5w006vk_B	Blok A5 westgevel 006 vrije koop	6,50	34,93	34,93	34,93
C2o006abk_	Blok C2 oostgevel 006 betaalbare koop	6,50	34,92	34,92	34,92
D6w008zorg	Blok D6 westgevel 008 zorg	15,50	34,91	34,91	34,91
D2o011bv_	Blok D2 oostgevel 011 vrije koop	36,50	34,90	34,90	34,90
A5w009vk_E	Blok A5 westgevel 009 vrije koop	15,50	34,88	34,88	34,88
D7z012avk_	Blok D7 zuidgevel 012 vrije koop	15,50	34,88	34,88	34,88
C2o006abk_	Blok C2 oostgevel 006 betaalbare koop	3,00	34,87	34,87	34,87
C5w015cmh_	Blok C5 westgevel 015 midden huur	27,50	34,87	34,87	34,87
D3o016vk_C	Blok D3 oostgevel 016 vrije koop	9,50	34,86	34,86	34,86
C5w015cmh_	Blok C5 westgevel 015 midden huur	24,50	34,84	34,84	34,84
C5w015cmh_	Blok C5 westgevel 015 midden huur	30,50	34,84	34,84	34,84
D7w015cvk_	Blok D7 westgevel 015 vrije koop	21,50	34,84	34,84	34,84
A2z015ash_	Blok A2 zuidgevel 004 sociale huur	9,50	34,81	34,81	34,81
D3o016vk_B	Blok D3 oostgevel 016 vrije koop	6,50	34,81	34,81	34,81
A2z014ash_	Blok A2 zuidgevel 014 sociale huur	12,50	34,80	34,80	34,80
D3o016vk_A	Blok D3 oostgevel 016 vrije koop	3,00	34,80	34,80	34,80
A5w004vk_C	Blok A5 westgevel 004 vrije koop	9,50	34,79	34,79	34,79
D7w015cvk_	Blok D7 westgevel 015 vrije koop	24,50	34,79	34,79	34,79
A5w007vk_C	Blok A5 westgevel 007 vrije koop	9,50	34,78	34,78	34,78
A6z010avk_	Blok A6 zuidgevel 010 vrije koop	18,50	34,78	34,78	34,78
A2z016ash_	Blok A2 zuidgevel 016 sociale huur	6,50	34,76	34,76	34,76
Bo014aYTC_	Blok B oostgevel 014 YTC	9,50	34,75	34,75	34,75
Bo014aYTC_	Blok B oostgevel 014 YTC	6,50	34,73	34,73	34,73
A6w014bv_	Blok A6 westgevel 014 vrije koop	27,50	34,73	34,73	34,73
D7w015cvk_	Blok D7 westgevel 015 vrije koop	27,50	34,73	34,73	34,73
A5w008vk_D	Blok A5 westgevel 008 vrije koop	12,50	34,69	34,69	34,69
A5w004vk_B	Blok A5 westgevel 004 vrije koop	6,50	34,69	34,69	34,69
A4o012bbk_	Blok A4 oostgevel 012 betaalbare koop	30,50	34,69	34,69	34,69
A2z014bsh_	Blok A2 zuidgevel 014 sociale huur	18,50	34,68	34,68	34,68
C5n001cmh_	Blok C5 noordgevel 001 midden huur	30,50	34,66	34,66	34,66
D6w008zorg	Blok D6 westgevel 008 zorg	12,50	34,64	34,64	34,64
A6z009bv_	Blok A6 zuidgevel 009 vrije koop	21,50	34,64	34,64	34,64
C5n001cmh_	Blok C5 noordgevel 001 midden huur	21,50	34,64	34,64	34,64
A2z018ash_	Blok A2 zuidgevel 018 sociale huur	3,00	34,63	34,63	34,63
D2o011avk_	Blok D2 oostgevel 011 vrije koop	18,50	34,62	34,62	34,62
C5w016cmh_	Blok C5 westgevel 016 midden huur	21,50	34,61	34,61	34,61
C5w016cmh_	Blok C5 westgevel 016 midden huur	33,50	34,61	34,61	34,61
A5w007vk_B	Blok A5 westgevel 007 vrije koop	6,50	34,57	34,57	34,57
D6w008zorg	Blok D6 westgevel 008 zorg	9,50	34,57	34,57	34,57
C5n001cmh_	Blok C5 noordgevel 001 midden huur	24,50	34,54	34,54	34,54
D2o011bv_	Blok D2 oostgevel 011 vrije koop	33,50	34,54	34,54	34,54
D6w008zorg	Blok D6 westgevel 008 zorg	6,50	34,53	34,53	34,53
D7w015cvk_	Blok D7 westgevel 015 vrije koop	33,50	34,53	34,53	34,53
A2z014ash_	Blok A2 zuidgevel 014 sociale huur	9,50	34,51	34,51	34,51
A2z013ash_	Blok A2 zuidgevel 013 sociale huur	9,50	34,51	34,51	34,51
C5w016cmh_	Blok C5 westgevel 016 midden huur	24,50	34,50	34,50	34,50
D6w008zorg	Blok D6 westgevel 008 zorg	3,00	34,48	34,48	34,48

Alle getoonde dB-waarden zijn A-gewogen

Rekenresultaten gesorteerd op hoogste waarde
blok C LAmax

Alcedo
24-10488

Rapport: Resultatentabel
Model: M25a - Euromarkt Alphen aan den Rijn_geluidvanwege nieuwe voorzieningen-max. hoogtes app met stuwven
LAmax totaalresultaten voor toetspunten
Groep: LAmax

Naam					
Toetspunt	Omschrijving	Hoogte	Dag	Avond	Nacht
A6w013bvk_	Blok A6 westgevel 013 vrije koop	24,50	34,48	34,48	34,48
C5w016cmh_	Blok C5 westgevel 016 midden huur	30,50	34,47	34,47	34,47
C5n001cmh_	Blok C5 noordgevel 001 midden huur	27,50	34,44	34,44	34,44
BE004_C	Bestaand Euromarkt	12,60	34,44	34,44	34,44
A5w010vk_E	Blok A5 westgevel 010 vrije koop	15,50	34,43	34,43	34,43
A5w008vk_C	Blok A5 westgevel 008 vrije koop	9,50	34,42	34,42	34,42
C5w016cmh_	Blok C5 westgevel 016 midden huur	27,50	34,39	34,39	34,39
A6z009avk_	Blok A6 zuidgevel 009 vrije koop	18,50	34,37	34,37	34,37
A2z012bsh_	Blok A2 zuidgevel 012 sociale huur	18,50	34,37	34,37	34,37
A4o012bbk_	Blok A4 oostgevel 012 betaalbare koop	27,50	34,37	34,37	34,37
D3n003vk_E	Blok D3 noordgevel 003 vrije koop	15,50	34,36	34,36	34,36
A5w009vk_D	Blok A5 westgevel 009 vrije koop	12,50	34,35	34,35	34,35
D3w027vk_D	Blok D3 westgevel 027 vrije koop	12,50	34,32	34,32	34,32
Bo015bYTC_	Blok B oostgevel 015 YTC	21,50	34,32	34,32	34,32
BE003_C	Bestaand Euromarkt	12,60	34,31	34,31	34,31
Bo015aYTC_	Blok B oostgevel 015 YTC	6,50	34,30	34,30	34,30
Bo015aYTC_	Blok B oostgevel 015 YTC	15,50	34,29	34,29	34,29
Bo015aYTC_	Blok B oostgevel 015 YTC	18,50	34,28	34,28	34,28
D2o011cvk_	Blok D2 oostgevel 011 vrije koop	39,50	34,27	34,27	34,27
Bo015aYTC_	Blok B oostgevel 015 YTC	9,50	34,26	34,26	34,26
A2z015ash_	Blok A2 zuidgevel 004 sociale huur	6,50	34,24	34,24	34,24
A4o012bbk_	Blok A4 oostgevel 012 betaalbare koop	24,50	34,24	34,24	34,24
D2o011bvk_	Blok D2 oostgevel 011 vrije koop	30,50	34,24	34,24	34,24
D3o015vk_E	Blok D3 oostgevel 015 vrije koop	15,50	34,23	34,23	34,23
BE004_B	Bestaand Euromarkt	9,60	34,23	34,23	34,23
Bo015aYTC_	Blok B oostgevel 015 YTC	12,50	34,22	34,22	34,22
A5w008vk_B	Blok A5 westgevel 008 vrije koop	6,50	34,21	34,21	34,21
A6w012bvk_	Blok A6 westgevel 012 vrije koop	21,50	34,20	34,20	34,20
A2z012ash_	Blok A2 zuidgevel 012 sociale huur	15,50	34,19	34,19	34,19
A4o012bbk_	Blok A4 oostgevel 012 betaalbare koop	21,50	34,19	34,19	34,19
A6w015bvk_	Blok A6 westgevel 015 vrije koop	27,50	34,17	34,17	34,17
A4o012abk_	Blok A4 oostgevel 012 betaalbare koop	18,50	34,16	34,16	34,16
A6w012avk_	Blok A6 westgevel 012 vrije koop	18,50	34,16	34,16	34,16
D7w015cvk_	Blok D7 westgevel 015 vrije koop	30,50	34,11	34,11	34,11
D3n003vk_D	Blok D3 noordgevel 003 vrije koop	12,50	34,09	34,09	34,09
BN006_D	Bestaande woningen Noorderkeerring	12,00	34,08	34,08	34,08
A5w009vk_C	Blok A5 westgevel 009 vrije koop	9,50	34,08	34,08	34,08
BE004_A	Bestaand Euromarkt	6,60	34,06	34,06	34,06
A5w011vk_E	Blok A5 westgevel 011 vrije koop	15,50	34,02	34,02	34,02
D3n003vk_C	Blok D3 noordgevel 003 vrije koop	9,50	34,02	34,02	34,02
A5w010vk_D	Blok A5 westgevel 010 vrije koop	12,50	34,01	34,01	34,01
BN006_C	Bestaande woningen Noorderkeerring	9,00	34,00	34,00	34,00
D3o011vk_A	Blok D3 oostgevel 011 vrije koop	3,00	33,98	33,98	33,98
D2o011bvk_	Blok D2 oostgevel 011 vrije koop	27,50	33,98	33,98	33,98
A2z012ash_	Blok A2 zuidgevel 012 sociale huur	12,50	33,95	33,95	33,95
BN006_B	Bestaande woningen Noorderkeerring	6,00	33,94	33,94	33,94
D6w009zorg	Blok D6 westgevel 009 zorg	15,50	33,93	33,93	33,93
Bo014aYTC_	Blok B oostgevel 014 YTC	12,50	33,92	33,92	33,92
A2z017ash_	Blok A2 zuidgevel 017 sociale huur	3,00	33,90	33,90	33,90
Bo014aYTC_	Blok B oostgevel 014 YTC	15,50	33,89	33,89	33,89
D5n001sh_E	Blok D5 noordgevel 001 sociale huur	15,50	33,88	33,88	33,88
A5w009vk_B	Blok A5 westgevel 009 vrije koop	6,50	33,87	33,87	33,87
A2z012ash_	Blok A2 zuidgevel 012 sociale huur	9,50	33,86	33,86	33,86
Bo014aYTC_	Blok B oostgevel 014 YTC	18,50	33,86	33,86	33,86
D3w025vk_E	Blok D3 westgevel 025 vrije koop	15,50	33,86	33,86	33,86
D7w016bvk_	Blok D7 westgevel 016 vrije koop	18,50	33,86	33,86	33,86
Bo014bYTC_	Blok B oostgevel 014 YTC	21,50	33,86	33,86	33,86
BD003_D	Bestaand Davinci	22,50	33,86	33,86	33,86
D3w026vk_D	Blok D3 westgevel 026 vrije koop	12,50	33,85	33,85	33,85
D7w016cvk_	Blok D7 westgevel 016 vrije koop	21,50	33,84	33,84	33,84
A2z014ash_	Blok A2 zuidgevel 014 sociale huur	6,50	33,80	33,80	33,80
BE005_D	Bestaand Euromarkt	15,60	33,78	33,78	33,78
BD001_B	Bestaand Davinci	16,50	33,77	33,77	33,77
A5w010vk_C	Blok A5 westgevel 010 vrije koop	9,50	33,75	33,75	33,75
A6w016bvk_	Blok A6 westgevel 016 vrije koop	24,50	33,73	33,73	33,73

Alle getoonde dB-waarden zijn A-gewogen

Rekenresultaten gesorteerd op hoogste waarde
blok C LAmax

Alcedo
24-10488

Rapport: Resultatentabel
Model: M25a - Euromarkt Alphen aan den Rijn_geluidvanwege nieuwe voorzieningen-max. hoogtes app met stuwven
LAmax totaalresultaten voor toetspunten
Groep: LAmax

Naam					
Toetspunt	Omschrijving	Hoogte	Dag	Avond	Nacht
A5w005vk_A	Blok A5 westgevel 005 vrije koop	3,00	33,72	33,72	33,72
A6w013bvk_	Blok A6 westgevel 013 vrije koop	21,50	33,68	33,68	33,68
D2o010bvk_	Blok D2 oostgevel 010 vrije koop	36,50	33,68	33,68	33,68
A5w011vk_D	Blok A5 westgevel 011 vrije koop	12,50	33,67	33,67	33,67
D6o001zorg	Blok D6 oostgevel 001 zorg	15,50	33,67	33,67	33,67
D2o010avk_	Blok D2 oostgevel 010 vrije koop	18,50	33,67	33,67	33,67
D6w009zorg	Blok D6 westgevel 009 zorg	12,50	33,65	33,65	33,65
D3n002vk_E	Blok D3 noordgevel 002 vrije koop	15,50	33,63	33,63	33,63
BD006_A	Bestaand Davinci	31,50	33,63	33,63	33,63
A6w013avk_	Blok A6 westgevel 013 vrije koop	18,50	33,62	33,62	33,62
A5w012vk_E	Blok A5 westgevel 012 vrije koop	15,50	33,60	33,60	33,60
A5w010vk_B	Blok A5 westgevel 010 vrije koop	6,50	33,58	33,58	33,58
D2o011cvk_	Blok D2 oostgevel 011 vrije koop	51,50	33,58	33,58	33,58
A5w006vk_A	Blok A5 westgevel 006 vrije koop	3,00	33,57	33,57	33,57
D6w009zorg	Blok D6 westgevel 009 zorg	9,50	33,57	33,57	33,57
D3o011vk_C	Blok D3 oostgevel 011 vrije koop	9,50	33,56	33,56	33,56
D3o011vk_B	Blok D3 oostgevel 011 vrije koop	6,50	33,52	33,52	33,52
D6w009zorg	Blok D6 westgevel 009 zorg	6,50	33,52	33,52	33,52
D2o010cvk_	Blok D2 oostgevel 010 vrije koop	39,50	33,51	33,51	33,51
D3o015vk_D	Blok D3 oostgevel 015 vrije koop	12,50	33,50	33,50	33,50
D6w009zorg	Blok D6 westgevel 009 zorg	3,00	33,48	33,48	33,48
A6w014bvk_	Blok A6 westgevel 014 vrije koop	24,50	33,48	33,48	33,48
D2o011bvk_	Blok D2 oostgevel 011 vrije koop	21,50	33,47	33,47	33,47
D2o011bvk_	Blok D2 oostgevel 011 vrije koop	24,50	33,43	33,43	33,43
A5w011vk_C	Blok A5 westgevel 011 vrije koop	9,50	33,42	33,42	33,42
D3o015vk_C	Blok D3 oostgevel 015 vrije koop	9,50	33,40	33,40	33,40
A5w012vk_D	Blok A5 westgevel 012 vrije koop	12,50	33,38	33,38	33,38
D3o015vk_B	Blok D3 oostgevel 015 vrije koop	6,50	33,37	33,37	33,37
D3o014vk_E	Blok D3 oostgevel 014 vrije koop	15,50	33,36	33,36	33,36
D3o015vk_A	Blok D3 oostgevel 015 vrije koop	3,00	33,36	33,36	33,36
A2z013ash_	Blok A2 zuidgevel 013 sociale huur	6,50	33,35	33,35	33,35
D3o011vk_E	Blok D3 oostgevel 011 vrije koop	15,50	33,34	33,34	33,34
D3n005vk_E	Blok D3 noordgevel 005 vrije koop	15,50	33,33	33,33	33,33
D2o010bvk_	Blok D2 oostgevel 010 vrije koop	33,50	33,31	33,31	33,31
D3n002vk_D	Blok D3 noordgevel 002 vrije koop	12,50	33,29	33,29	33,29
D3n004vk_E	Blok D3 noordgevel 004 vrije koop	15,50	33,29	33,29	33,29
D7o010avk_	Blok D7 oostgevel 010 vrije koop	12,50	33,29	33,29	33,29
BE005_C	Bestaand Euromarkt	12,60	33,24	33,24	33,24
A2z016ash_	Blok A2 zuidgevel 016 sociale huur	3,00	33,22	33,22	33,22
A5w011vk_B	Blok A5 westgevel 011 vrije koop	6,50	33,21	33,21	33,21
A6w014bvk_	Blok A6 westgevel 014 vrije koop	21,50	33,20	33,20	33,20
D3n002vk_C	Blok D3 noordgevel 002 vrije koop	9,50	33,19	33,19	33,19
D3w025vk_D	Blok D3 westgevel 025 vrije koop	12,50	33,19	33,19	33,19
D3o010vk_B	Blok D3 oostgevel 010 vrije koop	6,50	33,19	33,19	33,19
D3o011vk_D	Blok D3 oostgevel 011 vrije koop	12,50	33,17	33,17	33,17
A6w014avk_	Blok A6 westgevel 014 vrije koop	18,50	33,13	33,13	33,13
D7w015avk_	Blok D7 westgevel 015 vrije koop	15,50	33,12	33,12	33,12
D2o011cvk_	Blok D2 oostgevel 011 vrije koop	48,50	33,12	33,12	33,12
A5w007vk_A	Blok A5 westgevel 007 vrije koop	3,00	33,11	33,11	33,11
D7w016avk_	Blok D7 westgevel 016 vrije koop	15,50	33,11	33,11	33,11
A5w012vk_C	Blok A5 westgevel 012 vrije koop	9,50	33,10	33,10	33,10
D3o007vk_B	Blok D3 oostgevel 007 vrije koop	6,50	33,09	33,09	33,09
BD003_C	Bestaand Davinci	19,50	33,08	33,08	33,08
BD004_B	Bestaand Davinci	34,50	33,07	33,07	33,07
D5n005sh_E	Blok D5 noordgevel 005 sociale huur	15,50	33,06	33,06	33,06
D7w016cvk_	Blok D7 westgevel 016 vrije koop	33,50	33,06	33,06	33,06
D3n005vk_D	Blok D3 noordgevel 005 vrije koop	12,50	33,04	33,04	33,04
D2o009avk_	Blok D2 oostgevel 009 vrije koop	18,50	33,04	33,04	33,04
A6w015bvk_	Blok A6 westgevel 015 vrije koop	24,50	33,04	33,04	33,04
D3o014vk_D	Blok D3 oostgevel 014 vrije koop	12,50	33,03	33,03	33,03
D2o007cvk_	Blok D2 oostgevel 007 vrije koop	45,50	33,03	33,03	33,03
BN006_A	Bestaande woningen Noorderkeerkring	2,00	33,00	33,00	33,00
D3n004vk_D	Blok D3 noordgevel 004 vrije koop	12,50	32,99	32,99	32,99
D3o010vk_E	Blok D3 oostgevel 010 vrije koop	15,50	32,99	32,99	32,99
D2o010bvk_	Blok D2 oostgevel 010 vrije koop	30,50	32,99	32,99	32,99

Alle getoonde dB-waarden zijn A-gewogen

Rekenresultaten gesorteerd op hoogste waarde
blok C LAmax

Alcedo
24-10488

Rapport: Resultatentabel
Model: M25a - Euromarkt Alphen aan den Rijn_geluidvanwege nieuwe voorzieningen-max. hoogtes app met stuwven
LMAx totaalresultaten voor toetspunten
Groep: LAmax

Naam	Omschrijving	Hoogte	Dag	Avond	Nacht
D2o011cvk_	Blok D2 oostgevel 011 vrije koop	45,50	32,97	32,97	32,97
D2o008avk_	Blok D2 oostgevel 008 vrije koop	18,50	32,95	32,95	32,95
D2o011cvk_	Blok D2 oostgevel 011 vrije koop	42,50	32,95	32,95	32,95
BE005_B	Bestaand Euromarkt	9,60	32,93	32,93	32,93
A5w012vk_B	Blok A5 westgevel 012 vrije koop	6,50	32,89	32,89	32,89
D5n006sh_E	Blok D5 noordgevel 006 sociale huur	15,50	32,89	32,89	32,89
D3n004vk_C	Blok D3 noordgevel 004 vrije koop	9,50	32,89	32,89	32,89
D3o014vk_C	Blok D3 oostgevel 014 vrije koop	9,50	32,89	32,89	32,89
D7o010avk_	Blok D7 oostgevel 010 vrije koop	9,50	32,89	32,89	32,89
D2o007cvk_	Blok D2 oostgevel 007 vrije koop	42,50	32,89	32,89	32,89
D3o009vk_B	Blok D3 oostgevel 009 vrije koop	6,50	32,88	32,88	32,88
D3o009vk_A	Blok D3 oostgevel 009 vrije koop	3,00	32,85	32,85	32,85
D7w017bv_	Blok D7 westgevel 017 vrije koop	18,50	32,85	32,85	32,85
D7w015avk_	Blok D7 westgevel 015 vrije koop	12,50	32,84	32,84	32,84
D7w017cvk_	Blok D7 westgevel 017 vrije koop	21,50	32,84	32,84	32,84
D7w016cvk_	Blok D7 westgevel 016 vrije koop	30,50	32,83	32,83	32,83
D2o007bv_	Blok D2 oostgevel 007 vrije koop	21,50	32,83	32,83	32,83
D3o010vk_D	Blok D3 oostgevel 010 vrije koop	12,50	32,82	32,82	32,82
D3o010vk_C	Blok D3 oostgevel 010 vrije koop	9,50	32,77	32,77	32,77
D2o007avk_	Blok D2 oostgevel 007 vrije koop	18,50	32,77	32,77	32,77
D7w016cvk_	Blok D7 westgevel 016 vrije koop	24,50	32,77	32,77	32,77
D2o007cvk_	Blok D2 oostgevel 007 vrije koop	39,50	32,77	32,77	32,77
A2z015ash_	Blok A2 zuidgevel 004 sociale huur	3,00	32,76	32,76	32,76
A6w015bv_	Blok A6 westgevel 015 vrije koop	21,50	32,76	32,76	32,76
A2z012ash_	Blok A2 zuidgevel 012 sociale huur	6,50	32,75	32,75	32,75
D7w017avk_	Blok D7 westgevel 017 vrije koop	15,50	32,75	32,75	32,75
D7w015avk_	Blok D7 westgevel 015 vrije koop	9,50	32,75	32,75	32,75
D7w016cvk_	Blok D7 westgevel 016 vrije koop	27,50	32,75	32,75	32,75
D5n007sh_E	Blok D5 noordgevel 007 sociale huur	15,50	32,74	32,74	32,74
D2o009cvk_	Blok D2 oostgevel 009 vrije koop	39,50	32,74	32,74	32,74
BD004_A	Bestaand Davinci	31,50	32,74	32,74	32,74
BD003_B	Bestaand Davinci	16,50	32,73	32,73	32,73
D2o010bv_	Blok D2 oostgevel 010 vrije koop	27,50	32,71	32,71	32,71
D7w015avk_	Blok D7 westgevel 015 vrije koop	6,50	32,70	32,70	32,70
A6w015avk_	Blok A6 westgevel 015 vrije koop	18,50	32,69	32,69	32,69
D3o007vk_C	Blok D3 oostgevel 007 vrije koop	9,50	32,69	32,69	32,69
D3o007vk_D	Blok D3 oostgevel 007 vrije koop	12,50	32,67	32,67	32,67
D7w015avk_	Blok D7 westgevel 015 vrije koop	3,00	32,66	32,66	32,66
D2o007bv_	Blok D2 oostgevel 007 vrije koop	36,50	32,66	32,66	32,66
D3o009vk_E	Blok D3 oostgevel 009 vrije koop	15,50	32,65	32,65	32,65
D2o006bv_	Blok D2 oostgevel 006 vrije koop	21,50	32,61	32,61	32,61
D3n001vk_E	Blok D3 noordgevel 001 vrije koop	15,50	32,60	32,60	32,60
BD006_B	Bestaand Davinci	34,50	32,59	32,59	32,59
D2o007bv_	Blok D2 oostgevel 007 vrije koop	33,50	32,57	32,57	32,57
A5w008vk_A	Blok A5 westgevel 008 vrije koop	3,00	32,56	32,56	32,56
D3o008vk_D	Blok D3 oostgevel 008 vrije koop	12,50	32,52	32,52	32,52
D5n002sh_E	Blok D5 noordgevel 002 sociale huur	15,50	32,50	32,50	32,50
D7w016avk_	Blok D7 westgevel 016 vrije koop	12,50	32,50	32,50	32,50
D3o009vk_D	Blok D3 oostgevel 009 vrije koop	12,50	32,49	32,49	32,49
D2o007bv_	Blok D2 oostgevel 007 vrije koop	30,50	32,49	32,49	32,49
BD003_F	Bestaand Davinci	28,50	32,49	32,49	32,49
D2o010bv_	Blok D2 oostgevel 010 vrije koop	24,50	32,48	32,48	32,48
BD005_F	Bestaand Davinci	28,50	32,48	32,48	32,48
D5n004sh_E	Blok D5 noordgevel 004 sociale huur	15,50	32,47	32,47	32,47
D5n003sh_E	Blok D5 noordgevel 003 sociale huur	15,50	32,47	32,47	32,47
BD005_E	Bestaand Davinci	25,50	32,47	32,47	32,47
D3o008vk_C	Blok D3 oostgevel 008 vrije koop	9,50	32,46	32,46	32,46
D7w019cvk_	Blok D7 westgevel 019 vrije koop	21,50	32,46	32,46	32,46
D3o009vk_C	Blok D3 oostgevel 009 vrije koop	9,50	32,43	32,43	32,43
D3o008vk_B	Blok D3 oostgevel 008 vrije koop	6,50	32,43	32,43	32,43
D3o014vk_A	Blok D3 oostgevel 014 vrije koop	3,00	32,40	32,40	32,40
D3o014vk_B	Blok D3 oostgevel 014 vrije koop	6,50	32,40	32,40	32,40
A6w016bv_	Blok A6 westgevel 016 vrije koop	21,50	32,39	32,39	32,39
D7w017cvk_	Blok D7 westgevel 017 vrije koop	33,50	32,39	32,39	32,39
D2o006cvk_	Blok D2 oostgevel 006 vrije koop	39,50	32,39	32,39	32,39

Alle getoonde dB-waarden zijn A-gewogen

Rekenresultaten gesorteerd op hoogste waarde
blok C LAmax

Alcedo
24-10488

Rapport: Resultatentabel
Model: M25a - Euromarkt Alphen aan den Rijn_geluidvanwege nieuwe voorzieningen-max. hoogtes app met stuwven
LAmax totaalresultaten voor toetspunten
Groep: LAmax

Naam					
Toetspunt	Omschrijving	Hoogte	Dag	Avond	Nacht
A2z014ash_	Blok A2 zuidgevel 014 sociale huur	3,00	32,36	32,36	32,36
D5n005sh_D	Blok D5 noordgevel 005 sociale huur	12,50	32,34	32,34	32,34
D2o006avk_	Blok D2 oostgevel 006 vrije koop	18,50	32,34	32,34	32,34
D2o006bvk_	Blok D2 oostgevel 006 vrije koop	30,50	32,32	32,32	32,32
D3o008vk_E	Blok D3 oostgevel 008 vrije koop	15,50	32,30	32,30	32,30
D2o010bvk_	Blok D2 oostgevel 010 vrije koop	21,50	32,30	32,30	32,30
D2o010cvk_	Blok D2 oostgevel 010 vrije koop	51,50	32,30	32,30	32,30
BD001_A	Bestaand Davinci	13,50	32,30	32,30	32,30
D7w017avk_	Blok D7 westgevel 017 vrije koop	12,50	32,28	32,28	32,28
BD003_E	Bestaand Davinci	25,50	32,28	32,28	32,28
A6w016avk_	Blok A6 westgevel 016 vrije koop	18,50	32,27	32,27	32,27
D2o006bvk_	Blok D2 oostgevel 006 vrije koop	36,50	32,27	32,27	32,27
D7w016avk_	Blok D7 westgevel 016 vrije koop	9,50	32,26	32,26	32,26
D3o007vk_E	Blok D3 oostgevel 007 vrije koop	15,50	32,24	32,24	32,24
D2o009bvk_	Blok D2 oostgevel 009 vrije koop	36,50	32,24	32,24	32,24
D5n006sh_D	Blok D5 noordgevel 006 sociale huur	12,50	32,22	32,22	32,22
D7w016avk_	Blok D7 westgevel 016 vrije koop	6,50	32,22	32,22	32,22
D7w018bvk_	Blok D7 westgevel 018 vrije koop	18,50	32,21	32,21	32,21
D7w016avk_	Blok D7 westgevel 016 vrije koop	3,00	32,19	32,19	32,19
D7w017cvk_	Blok D7 westgevel 017 vrije koop	30,50	32,17	32,17	32,17
D2o006bvk_	Blok D2 oostgevel 006 vrije koop	33,50	32,17	32,17	32,17
BE005_A	Bestaand Euromarkt	6,60	32,15	32,15	32,15
D2o008bvk_	Blok D2 oostgevel 008 vrije koop	21,50	32,13	32,13	32,13
D5n005sh_C	Blok D5 noordgevel 005 sociale huur	9,50	32,12	32,12	32,12
D5n007sh_D	Blok D5 noordgevel 007 sociale huur	12,50	32,10	32,10	32,10
D7w017cvk_	Blok D7 westgevel 017 vrije koop	24,50	32,10	32,10	32,10
D7w017cvk_	Blok D7 westgevel 017 vrije koop	27,50	32,10	32,10	32,10
D7w018avk_	Blok D7 westgevel 018 vrije koop	15,50	32,06	32,06	32,06
A5w009vk_A	Blok A5 westgevel 009 vrije koop	3,00	32,05	32,05	32,05
D3o008vk_A	Blok D3 oostgevel 008 vrije koop	3,00	32,05	32,05	32,05
D5n006sh_C	Blok D5 noordgevel 006 sociale huur	9,50	32,01	32,01	32,01
D5n001sh_D	Blok D5 noordgevel 001 sociale huur	12,50	31,99	31,99	31,99
D5n004sh_D	Blok D5 noordgevel 004 sociale huur	12,50	31,96	31,96	31,96
D5n002sh_D	Blok D5 noordgevel 002 sociale huur	12,50	31,95	31,95	31,95
D3o012vk_E	Blok D3 oostgevel 012 vrije koop	15,50	31,94	31,94	31,94
D5n003sh_D	Blok D5 noordgevel 003 sociale huur	12,50	31,93	31,93	31,93
D7w018cvk_	Blok D7 westgevel 018 vrije koop	21,50	31,93	31,93	31,93
D3n001vk_D	Blok D3 noordgevel 001 vrije koop	12,50	31,92	31,92	31,92
D3o007vk_A	Blok D3 oostgevel 007 vrije koop	3,00	31,92	31,92	31,92
D7z011avk_	Blok D7 zuidgevel 011 vrije koop	12,50	31,90	31,90	31,90
D5n007sh_C	Blok D5 noordgevel 007 sociale huur	9,50	31,89	31,89	31,89
D3o006vk_E	Blok D3 oostgevel 006 vrije koop	15,50	31,88	31,88	31,88
D7w019bvk_	Blok D7 westgevel 019 vrije koop	18,50	31,88	31,88	31,88
D7n005bvk_	Blok D7 noordgevel 005 vrije koop	33,50	31,87	31,87	31,87
D2o010cvk_	Blok D2 oostgevel 010 vrije koop	48,50	31,86	31,86	31,86
D7w018cvk_	Blok D7 westgevel 018 vrije koop	33,50	31,85	31,85	31,85
D3o012vk_B	Blok D3 oostgevel 012 vrije koop	6,50	31,82	31,82	31,82
D5n004sh_C	Blok D5 noordgevel 004 sociale huur	9,50	31,81	31,81	31,81
D5n002sh_C	Blok D5 noordgevel 002 sociale huur	9,50	31,79	31,79	31,79
D2o009bvk_	Blok D2 oostgevel 009 vrije koop	33,50	31,79	31,79	31,79
D5n003sh_C	Blok D5 noordgevel 003 sociale huur	9,50	31,78	31,78	31,78
D2o010cvk_	Blok D2 oostgevel 010 vrije koop	45,50	31,77	31,77	31,77
D3o012vk_A	Blok D3 oostgevel 012 vrije koop	3,00	31,76	31,76	31,76
D2o010cvk_	Blok D2 oostgevel 010 vrije koop	42,50	31,75	31,75	31,75
D3o013vk_E	Blok D3 oostgevel 013 vrije koop	15,50	31,74	31,74	31,74
D3o006vk_D	Blok D3 oostgevel 006 vrije koop	12,50	31,74	31,74	31,74
D7w017avk_	Blok D7 westgevel 017 vrije koop	9,50	31,74	31,74	31,74
D3n001vk_C	Blok D3 noordgevel 001 vrije koop	9,50	31,71	31,71	31,71
D3o006vk_C	Blok D3 oostgevel 006 vrije koop	9,50	31,70	31,70	31,70
D7w017avk_	Blok D7 westgevel 017 vrije koop	6,50	31,70	31,70	31,70
D7w019avk_	Blok D7 westgevel 019 vrije koop	15,50	31,70	31,70	31,70
A5w010vk_A	Blok A5 westgevel 010 vrije koop	3,00	31,69	31,69	31,69
D3o006vk_B	Blok D3 oostgevel 006 vrije koop	6,50	31,69	31,69	31,69
A2z013ash_	Blok A2 zuidgevel 013 sociale huur	3,00	31,66	31,66	31,66
D7w017avk_	Blok D7 westgevel 017 vrije koop	3,00	31,66	31,66	31,66

Alle getoonde dB-waarden zijn A-gewogen

Rekenresultaten gesorteerd op hoogste waarde
blok C LAmax

Alcedo
24-10488

Rapport: Resultatentabel
Model: M25a - Euromarkt Alphen aan den Rijn_geluidvanwege nieuwe voorzieningen-max. hoogtes app met stuwven
LAmax totaalresultaten voor toetspunten
Groep: LAmax

Naam					
Toetspunt	Omschrijving	Hoogte	Dag	Avond	Nacht
D7w018avk_	Blok D7 westgevel 018 vrije koop	12,50	31,66	31,66	31,66
D7w018cvk_	Blok D7 westgevel 018 vrije koop	30,50	31,64	31,64	31,64
D7w018cvk_	Blok D7 westgevel 018 vrije koop	27,50	31,61	31,61	31,61
D7w018cvk_	Blok D7 westgevel 018 vrije koop	24,50	31,60	31,60	31,60
D2n001cvk_	Blok D2 noordgevel 001 vrije koop	51,50	31,60	31,60	31,60
D7z012avk_	Blok D7 zuidgevel 012 vrije koop	12,50	31,59	31,59	31,59
D3o012vk_D	Blok D3 oostgevel 012 vrije koop	12,50	31,58	31,58	31,58
D2n001bv_	Blok D2 noordgevel 001 vrije koop	27,50	31,58	31,58	31,58
BD005_D	Bestaand Davinci	22,50	31,58	31,58	31,58
D2o007bv_	Blok D2 oostgevel 007 vrije koop	24,50	31,57	31,57	31,57
D2o007bv_	Blok D2 oostgevel 007 vrije koop	27,50	31,57	31,57	31,57
D2n001bv_	Blok D2 noordgevel 001 vrije koop	30,50	31,57	31,57	31,57
D2n001bv_	Blok D2 noordgevel 001 vrije koop	33,50	31,55	31,55	31,55
D2o009bv_	Blok D2 oostgevel 009 vrije koop	21,50	31,54	31,54	31,54
D2n001bv_	Blok D2 noordgevel 001 vrije koop	36,50	31,54	31,54	31,54
D2n001cv_	Blok D2 noordgevel 001 vrije koop	39,50	31,54	31,54	31,54
D2o009bv_	Blok D2 oostgevel 009 vrije koop	24,50	31,52	31,52	31,52
D3o012vk_C	Blok D3 oostgevel 012 vrije koop	9,50	31,46	31,46	31,46
D3o013vk_D	Blok D3 oostgevel 013 vrije koop	12,50	31,46	31,46	31,46
A4n004bb_	Blok A4 noordgevel 004 betaalbare koop	30,50	31,44	31,44	31,44
BD005_C	Bestaand Davinci	19,50	31,43	31,43	31,43
A2w022ash_	Blok A2 westgevel 022 sociale huur	15,50	31,41	31,41	31,41
D7w018avk_	Blok D7 westgevel 018 vrije koop	9,50	31,40	31,40	31,40
D2o006bv_	Blok D2 oostgevel 006 vrije koop	27,50	31,40	31,40	31,40
D3o013vk_C	Blok D3 oostgevel 013 vrije koop	9,50	31,39	31,39	31,39
D2o009bv_	Blok D2 oostgevel 009 vrije koop	30,50	31,38	31,38	31,38
D2o006bv_	Blok D2 oostgevel 006 vrije koop	24,50	31,38	31,38	31,38
D7w019cv_	Blok D7 westgevel 019 vrije koop	33,50	31,37	31,37	31,37
D2o009cv_	Blok D2 oostgevel 009 vrije koop	51,50	31,37	31,37	31,37
A4o011bb_	Blok A4 oostgevel 011 betaalbare koop	30,50	31,36	31,36	31,36
D3o013vk_B	Blok D3 oostgevel 013 vrije koop	6,50	31,35	31,35	31,35
D7w018avk_	Blok D7 westgevel 018 vrije koop	6,50	31,35	31,35	31,35
D3o013vk_A	Blok D3 oostgevel 013 vrije koop	3,00	31,32	31,32	31,32
D7w018avk_	Blok D7 westgevel 018 vrije koop	3,00	31,32	31,32	31,32
D6o001zorg	Blok D6 oostgevel 001 zorg	12,50	31,30	31,30	31,30
D7w019av_	Blok D7 westgevel 019 vrije koop	12,50	31,27	31,27	31,27
A4n005bb_	Blok A4 noordgevel 005 betaalbare koop	30,50	31,24	31,24	31,24
A5w011vk_A	Blok A5 westgevel 011 vrije koop	3,00	31,21	31,21	31,21
D5n001sh_C	Blok D5 noordgevel 001 sociale huur	9,50	31,20	31,20	31,20
D7w019cv_	Blok D7 westgevel 019 vrije koop	30,50	31,19	31,19	31,19
A2z012ash_	Blok A2 zuidgevel 012 sociale huur	3,00	31,18	31,18	31,18
D2o007cv_	Blok D2 oostgevel 007 vrije koop	48,50	31,17	31,17	31,17
D7w019cv_	Blok D7 westgevel 019 vrije koop	27,50	31,16	31,16	31,16
D7w019cv_	Blok D7 westgevel 019 vrije koop	24,50	31,15	31,15	31,15
D2o009bv_	Blok D2 oostgevel 009 vrije koop	27,50	31,11	31,11	31,11
D2o006cv_	Blok D2 oostgevel 006 vrije koop	42,50	31,09	31,09	31,09
D2o006cv_	Blok D2 oostgevel 006 vrije koop	45,50	31,08	31,08	31,08
D7w019av_	Blok D7 westgevel 019 vrije koop	9,50	31,00	31,00	31,00
A4n004bb_	Blok A4 noordgevel 004 betaalbare koop	27,50	30,99	30,99	30,99
D2o009cv_	Blok D2 oostgevel 009 vrije koop	48,50	30,97	30,97	30,97
D7w019av_	Blok D7 westgevel 019 vrije koop	6,50	30,96	30,96	30,96
D2o008bv_	Blok D2 oostgevel 008 vrije koop	24,50	30,94	30,94	30,94
D7w019av_	Blok D7 westgevel 019 vrije koop	3,00	30,92	30,92	30,92
D2o008bv_	Blok D2 oostgevel 008 vrije koop	27,50	30,92	30,92	30,92
D2n001cv_	Blok D2 noordgevel 001 vrije koop	48,50	30,90	30,90	30,90
D2o009cv_	Blok D2 oostgevel 009 vrije koop	45,50	30,87	30,87	30,87
D2o009cv_	Blok D2 oostgevel 009 vrije koop	42,50	30,86	30,86	30,86
D7z011av_	Blok D7 zuidgevel 011 vrije koop	9,50	30,85	30,85	30,85
D2o006cv_	Blok D2 oostgevel 006 vrije koop	48,50	30,79	30,79	30,79
A4n005bb_	Blok A4 noordgevel 005 betaalbare koop	27,50	30,78	30,78	30,78
A5w012vk_A	Blok A5 westgevel 012 vrije koop	3,00	30,73	30,73	30,73
D2n001cv_	Blok D2 noordgevel 001 vrije koop	45,50	30,73	30,73	30,73
D7n005bv_	Blok D7 noordgevel 005 vrije koop	30,50	30,69	30,69	30,69
D2n001cv_	Blok D2 noordgevel 001 vrije koop	42,50	30,66	30,66	30,66
A4n004bb_	Blok A4 noordgevel 004 betaalbare koop	24,50	30,62	30,62	30,62

Alle getoonde dB-waarden zijn A-gewogen

Rekenresultaten gesorteerd op hoogste waarde
blok C LAmax

Alcedo
24-10488

Rapport: Resultatentabel
Model: M25a - Euromarkt Alphen aan den Rijn_geluidvanwege nieuwe voorzieningen-max. hoogtes app met stuwven
LAmax totaalresultaten voor toetspunten
Groep: LAmax

Naam Toetspunt	Omschrijving	Hoogte	Dag	Avond	Nacht
D2o008cvk_	Blok D2 oostgevel 008 vrije koop	51,50	30,61	30,61	30,61
A4n004bbk_	Blok A4 noordgevel 004 betaalbare koop	21,50	30,59	30,59	30,59
A4n001bbk_	Blok A6 noordgevel 001 betaalbare koop	30,50	30,59	30,59	30,59
A4n004abk_	Blok A4 noordgevel 004 betaalbare koop	18,50	30,55	30,55	30,55
A4o010bbk_	Blok A4 oostgevel 010 betaalbare koop	21,50	30,55	30,55	30,55
A4n005bbk_	Blok A4 noordgevel 005 betaalbare koop	24,50	30,54	30,54	30,54
BD005_B	Bestaand Davinci	16,50	30,54	30,54	30,54
D7z012avk_	Blok D7 zuidgevel 012 vrije koop	9,50	30,53	30,53	30,53
A4o011bbk_	Blok A4 oostgevel 011 betaalbare koop	27,50	30,53	30,53	30,53
D6o001zorg	Blok D6 oostgevel 001 zorg	9,50	30,51	30,51	30,51
A4n005bbk_	Blok A4 noordgevel 005 betaalbare koop	21,50	30,50	30,50	30,50
A4n003bbk_	Blok A4 noordgevel 003 betaalbare koop	30,50	30,49	30,49	30,49
A4n005abk_	Blok A4 noordgevel 005 betaalbare koop	18,50	30,46	30,46	30,46
D7n005bv_	Blok D7 noordgevel 005 vrije koop	27,50	30,41	30,41	30,41
D2o008bv_	Blok D2 oostgevel 008 vrije koop	30,50	30,34	30,34	30,34
A4n003bbk_	Blok A4 noordgevel 003 betaalbare koop	27,50	30,32	30,32	30,32
D3o006vk_A	Blok D3 oostgevel 006 vrije koop	3,00	30,30	30,30	30,30
D2o008bv_	Blok D2 oostgevel 008 vrije koop	33,50	30,30	30,30	30,30
A4n003bbk_	Blok A4 noordgevel 003 betaalbare koop	24,50	30,28	30,28	30,28
D7n005bv_	Blok D7 noordgevel 005 vrije koop	24,50	30,28	30,28	30,28
A4n003bbk_	Blok A4 noordgevel 003 betaalbare koop	21,50	30,27	30,27	30,27
D2o008bv_	Blok D2 oostgevel 008 vrije koop	36,50	30,25	30,25	30,25
A4n003abk_	Blok A4 noordgevel 003 betaalbare koop	18,50	30,24	30,24	30,24
D2o008cvk_	Blok D2 oostgevel 008 vrije koop	48,50	30,23	30,23	30,23
A4o010abk_	Blok A4 oostgevel 010 betaalbare koop	18,50	30,20	30,20	30,20
D2o008cvk_	Blok D2 oostgevel 008 vrije koop	39,50	30,20	30,20	30,20
D2o008cvk_	Blok D2 oostgevel 008 vrije koop	42,50	30,16	30,16	30,16
D2n001bv_	Blok D2 noordgevel 001 vrije koop	24,50	30,13	30,13	30,13
D2o008cvk_	Blok D2 oostgevel 008 vrije koop	45,50	30,13	30,13	30,13
A4o011abk_	Blok A4 oostgevel 011 betaalbare koop	18,50	30,11	30,11	30,11
A4n001bbk_	Blok A6 noordgevel 001 betaalbare koop	27,50	30,11	30,11	30,11
A4n001abk_	Blok A4 noordgevel 001 betaalbare koop	18,50	30,10	30,10	30,10
A4n001bbk_	Blok A6 noordgevel 001 betaalbare koop	21,50	30,10	30,10	30,10
A4o011bbk_	Blok A4 oostgevel 011 betaalbare koop	24,50	29,98	29,98	29,98
D2o007cvk_	Blok D2 oostgevel 007 vrije koop	51,50	29,98	29,98	29,98
A4n001bbk_	Blok A6 noordgevel 001 betaalbare koop	24,50	29,97	29,97	29,97
A4o011bbk_	Blok A4 oostgevel 011 betaalbare koop	21,50	29,95	29,95	29,95
D7n004bv_	Blok D7 noordgevel 004 vrije koop	33,50	29,90	29,90	29,90
D2n002bv_	Blok D2 noordgevel 002 vrije koop	30,50	29,76	29,76	29,76
D2n002bv_	Blok D2 noordgevel 002 vrije koop	33,50	29,76	29,76	29,76
D2n002avk_	Blok D2 noordgevel 002 vrije koop	18,50	29,75	29,75	29,75
D2n002bv_	Blok D2 noordgevel 002 vrije koop	21,50	29,75	29,75	29,75
D2n002bv_	Blok D2 noordgevel 002 vrije koop	24,50	29,75	29,75	29,75
D2n002bv_	Blok D2 noordgevel 002 vrije koop	27,50	29,75	29,75	29,75
D2n001avk_	Blok D2 noordgevel 001 vrije koop	12,50	29,66	29,66	29,66
D2n001avk_	Blok D2 noordgevel 001 vrije koop	15,50	29,65	29,65	29,65
D2n001avk_	Blok D2 noordgevel 001 vrije koop	18,50	29,64	29,64	29,64
D2n001bv_	Blok D2 noordgevel 001 vrije koop	21,50	29,62	29,62	29,62
A4o010bbk_	Blok A4 oostgevel 010 betaalbare koop	27,50	29,59	29,59	29,59
A4o010bbk_	Blok A4 oostgevel 010 betaalbare koop	24,50	29,55	29,55	29,55
D2o006cvk_	Blok D2 oostgevel 006 vrije koop	51,50	29,42	29,42	29,42
D7n003bv_	Blok D7 noordgevel 003 vrije koop	33,50	29,37	29,37	29,37
A2n001sh_F	Blok A2 noordgevel 001 sociale huur	18,50	29,23	29,23	29,23
D2n002cvk_	Blok D2 noordgevel 002 vrije koop	51,50	29,19	29,19	29,19
A2z020ash_	Blok A2 noordgevel 020 sociale huur	15,50	29,17	29,17	29,17
A4o010bbk_	Blok A4 oostgevel 010 betaalbare koop	30,50	29,16	29,16	29,16
A2w022ash_	Blok A2 westgevel 022 sociale huur	12,50	29,15	29,15	29,15
A4n002bbk_	Blok A4 noordgevel 002 betaalbare koop	21,50	29,08	29,08	29,08
A4n002abk_	Blok A4 noordgevel 002 betaalbare koop	18,50	29,07	29,07	29,07
A6o008avk_	Blok A6 oostgevel 008 vrije koop	18,50	28,98	28,98	28,98
A4n002bbk_	Blok A4 noordgevel 002 betaalbare koop	30,50	28,81	28,81	28,81
A6o008bv_	Blok A6 oostgevel 008 vrije koop	21,50	28,80	28,80	28,80
D2n002avk_	Blok D2 noordgevel 002 vrije koop	6,50	28,72	28,72	28,72
D2n002avk_	Blok D2 noordgevel 002 vrije koop	9,50	28,72	28,72	28,72
D2n002avk_	Blok D2 noordgevel 002 vrije koop	12,50	28,72	28,72	28,72

Alle getoonde dB-waarden zijn A-gewogen

Rekenresultaten gesorteerd op hoogste waarde
blok C LAmax

Alcedo
24-10488

Rapport: Resultatentabel
Model: M25a - Euromarkt Alphen aan den Rijn_geluidvanwege nieuwe voorzieningen-max. hoogtes app met stuwven
LAmax totaalresultaten voor toetspunten
Groep: LAmax

Naam					
Toetspunt	Omschrijving	Hoogte	Dag	Avond	Nacht
A5n001vk_E	Blok A5 noordgevel 001 vrije koop	15,50	28,71	28,71	28,71
D2n002avk_	Blok D2 noordgevel 002 vrije koop	15,50	28,71	28,71	28,71
D7n001avk_	Blok D7 noordgevel 001 vrije koop	6,50	28,68	28,68	28,68
D7n001avk_	Blok D7 noordgevel 001 vrije koop	9,50	28,68	28,68	28,68
D7n001avk_	Blok D7 noordgevel 001 vrije koop	12,50	28,68	28,68	28,68
D7n001avk_	Blok D7 noordgevel 001 vrije koop	15,50	28,68	28,68	28,68
D7n001avk_	Blok D7 noordgevel 001 vrije koop	3,00	28,67	28,67	28,67
D7n001avk_	Blok D7 noordgevel 001 vrije koop	18,50	28,67	28,67	28,67
D7n001bv_	Blok D7 noordgevel 001 vrije koop	24,50	28,67	28,67	28,67
D7n001bv_	Blok D7 noordgevel 001 vrije koop	21,50	28,66	28,66	28,66
D2n002avk_	Blok D2 noordgevel 002 vrije koop	3,00	28,59	28,59	28,59
A4n002bbk_	Blok A4 noordgevel 002 betaalbare koop	27,50	28,55	28,55	28,55
A4n002bbk_	Blok A4 noordgevel 002 betaalbare koop	24,50	28,50	28,50	28,50
D2n003avk_	Blok D2 noordgevel 003 vrije koop	6,50	28,47	28,47	28,47
D2n001avk_	Blok D2 noordgevel 001 vrije koop	9,50	28,47	28,47	28,47
D2n003avk_	Blok D2 noordgevel 003 vrije koop	9,50	28,46	28,46	28,46
D2n003avk_	Blok D2 noordgevel 003 vrije koop	12,50	28,46	28,46	28,46
D2n003avk_	Blok D2 noordgevel 003 vrije koop	15,50	28,46	28,46	28,46
D2n005avk_	Blok D2 noordgevel 005 vrije koop	6,50	28,46	28,46	28,46
D2n005avk_	Blok D2 noordgevel 005 vrije koop	9,50	28,46	28,46	28,46
D2n005avk_	Blok D2 noordgevel 005 vrije koop	12,50	28,46	28,46	28,46
D2n003avk_	Blok D2 noordgevel 003 vrije koop	18,50	28,45	28,45	28,45
D2n005avk_	Blok D2 noordgevel 005 vrije koop	15,50	28,45	28,45	28,45
D7n004bv_	Blok D7 noordgevel 004 vrije koop	30,50	28,45	28,45	28,45
D2n005avk_	Blok D2 noordgevel 005 vrije koop	18,50	28,44	28,44	28,44
D2n003bv_	Blok D2 noordgevel 003 vrije koop	21,50	28,43	28,43	28,43
D2n005bv_	Blok D2 noordgevel 005 vrije koop	21,50	28,43	28,43	28,43
D2n003bv_	Blok D2 noordgevel 003 vrije koop	24,50	28,42	28,42	28,42
D2n005bv_	Blok D2 noordgevel 005 vrije koop	24,50	28,42	28,42	28,42
D2n003bv_	Blok D2 noordgevel 003 vrije koop	27,50	28,40	28,40	28,40
D2n005bv_	Blok D2 noordgevel 005 vrije koop	27,50	28,40	28,40	28,40
A5n001vk_D	Blok A5 noordgevel 001 vrije koop	12,50	28,39	28,39	28,39
D2n003bv_	Blok D2 noordgevel 003 vrije koop	30,50	28,38	28,38	28,38
D2n005bv_	Blok D2 noordgevel 005 vrije koop	30,50	28,38	28,38	28,38
D2n002bv_	Blok D2 noordgevel 002 vrije koop	36,50	28,37	28,37	28,37
D2n005bv_	Blok D2 noordgevel 005 vrije koop	33,50	28,36	28,36	28,36
D2n003bv_	Blok D2 noordgevel 003 vrije koop	33,50	28,35	28,35	28,35
D2n004avk_	Blok D2 noordgevel 004 vrije koop	9,50	28,34	28,34	28,34
D2n004avk_	Blok D2 noordgevel 004 vrije koop	6,50	28,33	28,33	28,33
D2n004avk_	Blok D2 noordgevel 004 vrije koop	12,50	28,33	28,33	28,33
D2n004avk_	Blok D2 noordgevel 004 vrije koop	15,50	28,33	28,33	28,33
D2n005bv_	Blok D2 noordgevel 005 vrije koop	36,50	28,33	28,33	28,33
D2n004avk_	Blok D2 noordgevel 004 vrije koop	18,50	28,32	28,32	28,32
D2n004bv_	Blok D2 noordgevel 004 vrije koop	21,50	28,30	28,30	28,30
A5n001vk_C	Blok A5 noordgevel 001 vrije koop	9,50	28,29	28,29	28,29
D2n004bv_	Blok D2 noordgevel 004 vrije koop	24,50	28,28	28,28	28,28
D2n004bv_	Blok D2 noordgevel 004 vrije koop	27,50	28,27	28,27	28,27
D2n004bv_	Blok D2 noordgevel 004 vrije koop	30,50	28,25	28,25	28,25
D2n003avk_	Blok D2 noordgevel 003 vrije koop	3,00	28,23	28,23	28,23
D2n004bv_	Blok D2 noordgevel 004 vrije koop	33,50	28,23	28,23	28,23
D7n003bv_	Blok D7 noordgevel 003 vrije koop	30,50	28,22	28,22	28,22
D7n001bv_	Blok D7 noordgevel 001 vrije koop	33,50	28,15	28,15	28,15
D7n001bv_	Blok D7 noordgevel 001 vrije koop	27,50	28,13	28,13	28,13
A2n001sh_B	Blok A2 noordgevel 001 sociale huur	6,50	28,12	28,12	28,12
D7n001bv_	Blok D7 noordgevel 001 vrije koop	30,50	28,11	28,11	28,11
D7n004bv_	Blok D7 noordgevel 004 vrije koop	27,50	28,10	28,10	28,10
D7n005bv_	Blok D7 noordgevel 005 vrije koop	21,50	28,10	28,10	28,10
D7n005avk_	Blok D7 noordgevel 005 vrije koop	18,50	28,08	28,08	28,08
D7n005avk_	Blok D7 noordgevel 005 vrije koop	12,50	28,07	28,07	28,07
D7n005avk_	Blok D7 noordgevel 005 vrije koop	15,50	28,07	28,07	28,07
A6o008bv_	Blok A6 oostgevel 008 vrije koop	36,50	28,03	28,03	28,03
D2n005avk_	Blok D2 noordgevel 005 vrije koop	3,00	28,01	28,01	28,01
D2n004avk_	Blok D2 noordgevel 004 vrije koop	3,00	28,00	28,00	28,00
D7n005avk_	Blok D7 noordgevel 005 vrije koop	9,50	27,99	27,99	27,99
D2n002cv_	Blok D2 noordgevel 002 vrije koop	48,50	27,98	27,98	27,98

Alle getoonde dB-waarden zijn A-gewogen

Rekenresultaten gesorteerd op hoogste waarde
blok C LAmax

Alcedo
24-10488

Rapport: Resultatentabel
Model: M25a - Euromarkt Alphen aan den Rijn_geluidvanwege nieuwe voorzieningen-max. hoogtes app met stuwven
LAmax totaalresultaten voor toetspunten
Groep: LAmax

Naam Toetspunt	Omschrijving	Hoogte	Dag	Avond	Nacht
A2n004sh_B	Blok A2 noordgevel 004 sociale huur	6,50	27,95	27,95	27,95
A2n002sh_B	Blok A2 noordgevel 002 sociale huur	6,50	27,93	27,93	27,93
D7n004bvk_	Blok D7 noordgevel 004 vrije koop	24,50	27,92	27,92	27,92
A2o008ash_	Blok A2 oostgevel 008 sociale huur	6,50	27,87	27,87	27,87
A2o008ash_	Blok A2 oostgevel 008 sociale huur	9,50	27,83	27,83	27,83
D7n002bvk_	Blok D7 noordgevel 002 vrije koop	33,50	27,82	27,82	27,82
A2w022ash_	Blok A2 westgevel 022 sociale huur	9,50	27,77	27,77	27,77
A5n001vk_B	Blok A5 noordgevel 001 vrije koop	6,50	27,76	27,76	27,76
A2n003sh_B	Blok A2 noordgevel 003 sociale huur	6,50	27,74	27,74	27,74
A6n002bvk_	Blok A6 noordgevel 002 vrije koop	36,50	27,70	27,70	27,70
D2n002cvk_	Blok D2 noordgevel 002 vrije koop	45,50	27,69	27,69	27,69
D2n001avk_	Blok D2 noordgevel 001 vrije koop	6,50	27,62	27,62	27,62
D2n002cvk_	Blok D2 noordgevel 002 vrije koop	42,50	27,57	27,57	27,57
A2n002sh_F	Blok A2 noordgevel 002 sociale huur	18,50	27,56	27,56	27,56
A2z020ash_	Blok A2 noordgevel 020 sociale huur	12,50	27,52	27,52	27,52
D2n002cvk_	Blok D2 noordgevel 002 vrije koop	39,50	27,52	27,52	27,52
A2n004sh_C	Blok A2 noordgevel 004 sociale huur	9,50	27,50	27,50	27,50
A6o008bvk_	Blok A6 oostgevel 008 vrije koop	33,50	27,48	27,48	27,48
A2o009ash_	Blok A2 oostgevel 009 sociale huur	9,50	27,45	27,45	27,45
A2n005sh_B	Blok A2 noordgevel 005 sociale huur	6,50	27,43	27,43	27,43
A2o010ash_	Blok A2 oostgevel 010 sociale huur	9,50	27,42	27,42	27,42
A6o008bvk_	Blok A6 oostgevel 008 vrije koop	30,50	27,38	27,38	27,38
A6o008bvk_	Blok A6 oostgevel 008 vrije koop	27,50	27,34	27,34	27,34
D8n001sh_E	Blok D8 noordgevel 001 sociale huur	15,50	27,32	27,32	27,32
A6o008bvk_	Blok A6 oostgevel 008 vrije koop	24,50	27,32	27,32	27,32
D7n002bvk_	Blok D7 noordgevel 002 vrije koop	30,50	27,32	27,32	27,32
D7n002bvk_	Blok D7 noordgevel 002 vrije koop	24,50	27,29	27,29	27,29
D8n007sh_E	Blok D8 noordgevel 007 sociale huur	15,50	27,28	27,28	27,28
D7n002bvk_	Blok D7 noordgevel 002 vrije koop	21,50	27,28	27,28	27,28
D7n002avk_	Blok D7 noordgevel 002 vrije koop	15,50	27,27	27,27	27,27
D7n002avk_	Blok D7 noordgevel 002 vrije koop	18,50	27,27	27,27	27,27
D7n002avk_	Blok D7 noordgevel 002 vrije koop	9,50	27,26	27,26	27,26
D7n002avk_	Blok D7 noordgevel 002 vrije koop	12,50	27,26	27,26	27,26
D7n002avk_	Blok D7 noordgevel 002 vrije koop	6,50	27,25	27,25	27,25
D7n002avk_	Blok D7 noordgevel 002 vrije koop	3,00	27,24	27,24	27,24
D8n002sh_E	Blok D8 noordgevel 002 sociale huur	15,50	27,24	27,24	27,24
A2z020ash_	Blok A2 noordgevel 020 sociale huur	9,50	27,23	27,23	27,23
A2n007sh_B	Blok A2 noordgevel 007 sociale huur	6,50	27,22	27,22	27,22
A6n003bvk_	Blok A6 noordgevel 003 vrije koop	36,50	27,20	27,20	27,20
A6o004bvk_	Blok A6 oostgevel 004 vrije koop	36,50	27,19	27,19	27,19
D7n002bvk_	Blok D7 noordgevel 002 vrije koop	27,50	27,19	27,19	27,19
D7n004bvk_	Blok D7 noordgevel 004 vrije koop	21,50	27,17	27,17	27,17
D7n004avk_	Blok D7 noordgevel 004 vrije koop	12,50	27,16	27,16	27,16
D7n004avk_	Blok D7 noordgevel 004 vrije koop	15,50	27,16	27,16	27,16
D7n004avk_	Blok D7 noordgevel 004 vrije koop	18,50	27,16	27,16	27,16
D7n003bvk_	Blok D7 noordgevel 003 vrije koop	27,50	27,16	27,16	27,16
D7n004avk_	Blok D7 noordgevel 004 vrije koop	9,50	27,15	27,15	27,15
D7n003avk_	Blok D7 noordgevel 003 vrije koop	6,50	27,13	27,13	27,13
D7n003avk_	Blok D7 noordgevel 003 vrije koop	9,50	27,13	27,13	27,13
D8n003sh_E	Blok D8 noordgevel 003 sociale huur	15,50	27,13	27,13	27,13
A2n005sh_C	Blok A2 noordgevel 005 sociale huur	9,50	27,12	27,12	27,12
D7n003avk_	Blok D7 noordgevel 003 vrije koop	12,50	27,12	27,12	27,12
D7n003avk_	Blok D7 noordgevel 003 vrije koop	15,50	27,11	27,11	27,11
D7n003bvk_	Blok D7 noordgevel 003 vrije koop	24,50	27,11	27,11	27,11
D7n003bvk_	Blok D7 noordgevel 003 vrije koop	21,50	27,10	27,10	27,10
D7n003avk_	Blok D7 noordgevel 003 vrije koop	18,50	27,09	27,09	27,09
A2n001sh_E	Blok A2 noordgevel 001 sociale huur	15,50	27,04	27,04	27,04
D8n004sh_E	Blok D8 noordgevel 004 sociale huur	15,50	27,04	27,04	27,04
D8n005sh_E	Blok D8 noordgevel 005 sociale huur	15,50	27,04	27,04	27,04
D7n003avk_	Blok D7 noordgevel 003 vrije koop	3,00	27,02	27,02	27,02
D8n006sh_E	Blok D8 noordgevel 006 sociale huur	15,50	27,02	27,02	27,02
A2o008bsh_	Blok A2 oostgevel 008 sociale huur	18,50	27,01	27,01	27,01
A2o009ash_	Blok A2 oostgevel 009 sociale huur	6,50	27,00	27,00	27,00
A2n006sh_C	Blok A2 noordgevel 006 sociale huur	9,50	26,97	26,97	26,97
D2n005cvk_	Blok D2 noordgevel 005 vrije koop	51,50	26,97	26,97	26,97

Alle getoonde dB-waarden zijn A-gewogen

Rekenresultaten gesorteerd op hoogste waarde
blok C LAmax

Alcedo
24-10488

Rapport: Resultatentabel
Model: M25a - Euromarkt Alphen aan den Rijn_geluidvanwege nieuwe voorzieningen-max. hoogtes app met stuwven
LAmx totaalresultaten voor toetspunten
Groep: LAmax

Naam	Omschrijving	Hoogte	Dag	Avond	Nacht
A2o008ash_	Blok A2 oostgevel 008 sociale huur	15,50	26,96	26,96	26,96
A2o010bsh_	Blok A2 oostgevel 010 sociale huur	18,50	26,96	26,96	26,96
A2z020ash_	Blok A2 noordgevel 020 sociale huur	6,50	26,85	26,85	26,85
D8n001sh_D	Blok D8 noordgevel 001 sociale huur	12,50	26,84	26,84	26,84
D8n001sh_C	Blok D8 noordgevel 001 sociale huur	9,50	26,82	26,82	26,82
A2w022ash_	Blok A2 westgevel 022 sociale huur	6,50	26,81	26,81	26,81
D8n001sh_B	Blok D8 noordgevel 001 sociale huur	6,50	26,81	26,81	26,81
D8n004sh_D	Blok D8 noordgevel 004 sociale huur	12,50	26,78	26,78	26,78
D8n005sh_D	Blok D8 noordgevel 005 sociale huur	12,50	26,78	26,78	26,78
D8n003sh_D	Blok D8 noordgevel 003 sociale huur	12,50	26,77	26,77	26,77
D8n006sh_D	Blok D8 noordgevel 006 sociale huur	12,50	26,77	26,77	26,77
A2n002sh_E	Blok A2 noordgevel 002 sociale huur	15,50	26,76	26,76	26,76
D8n007sh_D	Blok D8 noordgevel 007 sociale huur	12,50	26,76	26,76	26,76
A6o007bvK_	Blok A6 oostgevel 007 vrije koop	36,50	26,76	26,76	26,76
D2n003cvk_	Blok D2 noordgevel 003 vrije koop	51,50	26,76	26,76	26,76
A2o010ash_	Blok A2 oostgevel 010 sociale huur	15,50	26,75	26,75	26,75
D8n002sh_D	Blok D8 noordgevel 002 sociale huur	12,50	26,75	26,75	26,75
D2n005cvk_	Blok D2 noordgevel 005 vrije koop	39,50	26,72	26,72	26,72
D2n005cvk_	Blok D2 noordgevel 005 vrije koop	48,50	26,72	26,72	26,72
A2n003sh_F	Blok A2 noordgevel 003 sociale huur	18,50	26,71	26,71	26,71
D8n005sh_C	Blok D8 noordgevel 005 sociale huur	9,50	26,71	26,71	26,71
D2n004cvk_	Blok D2 noordgevel 004 vrije koop	51,50	26,71	26,71	26,71
D8n004sh_C	Blok D8 noordgevel 004 sociale huur	9,50	26,70	26,70	26,70
D8n002sh_B	Blok D8 noordgevel 002 sociale huur	6,50	26,70	26,70	26,70
D8n002sh_C	Blok D8 noordgevel 002 sociale huur	9,50	26,70	26,70	26,70
D8n006sh_C	Blok D8 noordgevel 006 sociale huur	9,50	26,70	26,70	26,70
D2n005cvk_	Blok D2 noordgevel 005 vrije koop	42,50	26,70	26,70	26,70
D8n003sh_C	Blok D8 noordgevel 003 sociale huur	9,50	26,69	26,69	26,69
D2n005cvk_	Blok D2 noordgevel 005 vrije koop	45,50	26,69	26,69	26,69
D8n007sh_C	Blok D8 noordgevel 007 sociale huur	9,50	26,68	26,68	26,68
D8n004sh_B	Blok D8 noordgevel 004 sociale huur	6,50	26,67	26,67	26,67
D8n005sh_B	Blok D8 noordgevel 005 sociale huur	6,50	26,67	26,67	26,67
D8n006sh_B	Blok D8 noordgevel 006 sociale huur	6,50	26,66	26,66	26,66
D8n003sh_B	Blok D8 noordgevel 003 sociale huur	6,50	26,65	26,65	26,65
A2o008ash_	Blok A2 oostgevel 008 sociale huur	12,50	26,64	26,64	26,64
D8n007sh_B	Blok D8 noordgevel 007 sociale huur	6,50	26,64	26,64	26,64
A2o009bsh_	Blok A2 oostgevel 009 sociale huur	18,50	26,61	26,61	26,61
A6o007bvK_	Blok A6 oostgevel 007 vrije koop	33,50	26,60	26,60	26,60
A6o005avk_	Blok A6 oostgevel 005 vrije koop	18,50	26,58	26,58	26,58
A2n006sh_B	Blok A2 noordgevel 006 sociale huur	6,50	26,56	26,56	26,56
A5n001vk_A	Blok A5 noordgevel 001 vrije koop	3,00	26,53	26,53	26,53
D2n003bvK_	Blok D2 noordgevel 003 vrije koop	36,50	26,50	26,50	26,50
A2n001sh_D	Blok A2 noordgevel 001 sociale huur	12,50	26,49	26,49	26,49
A6o007bvK_	Blok A6 oostgevel 007 vrije koop	30,50	26,48	26,48	26,48
D2n003cvk_	Blok D2 noordgevel 003 vrije koop	48,50	26,48	26,48	26,48
D2n003cvk_	Blok D2 noordgevel 003 vrije koop	39,50	26,47	26,47	26,47
A2o009ash_	Blok A2 oostgevel 009 sociale huur	15,50	26,45	26,45	26,45
D2n004bvK_	Blok D2 noordgevel 004 vrije koop	36,50	26,45	26,45	26,45
D2n003cvk_	Blok D2 noordgevel 003 vrije koop	42,50	26,44	26,44	26,44
D2n003cvk_	Blok D2 noordgevel 003 vrije koop	45,50	26,44	26,44	26,44
D2n004cvk_	Blok D2 noordgevel 004 vrije koop	48,50	26,44	26,44	26,44
D8n001sh_A	Blok D8 noordgevel 001 sociale huur	3,00	26,43	26,43	26,43
D2n004cvk_	Blok D2 noordgevel 004 vrije koop	39,50	26,43	26,43	26,43
A6o007bvK_	Blok A6 oostgevel 007 vrije koop	27,50	26,42	26,42	26,42
A2o010ash_	Blok A2 oostgevel 010 sociale huur	6,50	26,41	26,41	26,41
D8n002sh_A	Blok D8 noordgevel 002 sociale huur	3,00	26,40	26,40	26,40
D2n004cvk_	Blok D2 noordgevel 004 vrije koop	42,50	26,40	26,40	26,40
D2n004cvk_	Blok D2 noordgevel 004 vrije koop	45,50	26,40	26,40	26,40
A6o007bvK_	Blok A6 oostgevel 007 vrije koop	24,50	26,39	26,39	26,39
A6o007bvK_	Blok A6 oostgevel 007 vrije koop	21,50	26,38	26,38	26,38
D8n003sh_A	Blok D8 noordgevel 003 sociale huur	3,00	26,34	26,34	26,34
D8n006sh_A	Blok D8 noordgevel 006 sociale huur	3,00	26,31	26,31	26,31
A2n003sh_E	Blok A2 noordgevel 003 sociale huur	15,50	26,29	26,29	26,29
A6o006bvK_	Blok A6 oostgevel 006 vrije koop	36,50	26,29	26,29	26,29
A2n004sh_F	Blok A2 noordgevel 004 sociale huur	18,50	26,27	26,27	26,27

Alle getoonde dB-waarden zijn A-gewogen

Rekenresultaten gesorteerd op hoogste waarde
blok C LAmax

Alcedo
24-10488

Rapport: Resultatentabel
Model: M25a - Euromarkt Alphen aan den Rijn_geluidvanwege nieuwe voorzieningen-max. hoogtes app met stuwven
LAmax totaalresultaten voor toetspunten
Groep: LAmax

Naam					
Toetspunt	Omschrijving	Hoogte	Dag	Avond	Nacht
D8n004sh_A	Blok D8 noordgevel 004 sociale huur	3,00	26,26	26,26	26,26
A2o010ash_	Blok A2 oostgevel 010 sociale huur	12,50	26,23	26,23	26,23
A2o009ash_	Blok A2 oostgevel 009 sociale huur	12,50	26,20	26,20	26,20
A2n001sh_C	Blok A2 noordgevel 001 sociale huur	9,50	26,17	26,17	26,17
A6o006bv_k_	Blok A6 oostgevel 006 vrije koop	33,50	26,11	26,11	26,11
A2n002sh_D	Blok A2 noordgevel 002 sociale huur	12,50	26,09	26,09	26,09
D8n007sh_A	Blok D8 noordgevel 007 sociale huur	3,00	26,06	26,06	26,06
D8n005sh_A	Blok D8 noordgevel 005 sociale huur	3,00	26,04	26,04	26,04
A6o007av_k_	Blok A6 oostgevel 007 vrije koop	18,50	26,01	26,01	26,01
A2n005sh_F	Blok A2 noordgevel 005 sociale huur	18,50	26,00	26,00	26,00
A6o006bv_k_	Blok A6 oostgevel 006 vrije koop	30,50	25,99	25,99	25,99
BD008_B	Bestaand Davinci	34,50	25,97	25,97	25,97
A2n002sh_C	Blok A2 noordgevel 002 sociale huur	9,50	25,96	25,96	25,96
A6o006bv_k_	Blok A6 oostgevel 006 vrije koop	27,50	25,94	25,94	25,94
A2n004sh_E	Blok A2 noordgevel 004 sociale huur	15,50	25,93	25,93	25,93
A6o006bv_k_	Blok A6 oostgevel 006 vrije koop	24,50	25,91	25,91	25,91
A6o006bv_k_	Blok A6 oostgevel 006 vrije koop	21,50	25,89	25,89	25,89
A2n007sh_C	Blok A2 noordgevel 007 sociale huur	9,50	25,86	25,86	25,86
D2n001av_k_	Blok D2 noordgevel 001 vrije koop	3,00	25,86	25,86	25,86
A2n003sh_D	Blok A2 noordgevel 003 sociale huur	12,50	25,84	25,84	25,84
BD012_C	Bestaand Davinci	19,50	25,79	25,79	25,79
A6o005bv_k_	Blok A6 oostgevel 005 vrije koop	33,50	25,77	25,77	25,77
A2n006sh_F	Blok A2 noordgevel 006 sociale huur	18,50	25,76	25,76	25,76
A2n003sh_C	Blok A2 noordgevel 003 sociale huur	9,50	25,71	25,71	25,71
A2n005sh_E	Blok A2 noordgevel 005 sociale huur	15,50	25,66	25,66	25,66
A6o005bv_k_	Blok A6 oostgevel 005 vrije koop	30,50	25,66	25,66	25,66
A2n004sh_D	Blok A2 noordgevel 004 sociale huur	12,50	25,61	25,61	25,61
A6o005bv_k_	Blok A6 oostgevel 005 vrije koop	27,50	25,61	25,61	25,61
A6o005bv_k_	Blok A6 oostgevel 005 vrije koop	24,50	25,58	25,58	25,58
A6o006av_k_	Blok A6 oostgevel 006 vrije koop	18,50	25,56	25,56	25,56
A2n007sh_F	Blok A2 noordgevel 007 sociale huur	18,50	25,55	25,55	25,55
A6o005bv_k_	Blok A6 oostgevel 005 vrije koop	21,50	25,55	25,55	25,55
A6n001bv_k_	Blok A6 noordgevel 001 vrije koop	30,50	25,47	25,47	25,47
A6n001bv_k_	Blok A6 noordgevel 001 vrije koop	27,50	25,44	25,44	25,44
A6n001av_k_	Blok A6 noordgevel 001 vrije koop	12,50	25,43	25,43	25,43
A6n001av_k_	Blok A6 noordgevel 001 vrije koop	15,50	25,43	25,43	25,43
A6n001av_k_	Blok A6 noordgevel 001 vrije koop	18,50	25,43	25,43	25,43
A6n001bv_k_	Blok A6 noordgevel 001 vrije koop	21,50	25,43	25,43	25,43
A6n001bv_k_	Blok A6 noordgevel 001 vrije koop	24,50	25,43	25,43	25,43
A2n006sh_E	Blok A2 noordgevel 006 sociale huur	15,50	25,42	25,42	25,42
A6n001av_k_	Blok A6 noordgevel 001 vrije koop	9,50	25,42	25,42	25,42
A6o004bv_k_	Blok A6 oostgevel 004 vrije koop	33,50	25,42	25,42	25,42
A2n005sh_D	Blok A2 noordgevel 005 sociale huur	12,50	25,40	25,40	25,40
A6n001av_k_	Blok A6 noordgevel 001 vrije koop	6,50	25,39	25,39	25,39
A6n001bv_k_	Blok A6 noordgevel 001 vrije koop	36,50	25,34	25,34	25,34
A6o004bv_k_	Blok A6 oostgevel 004 vrije koop	30,50	25,32	25,32	25,32
A6o004bv_k_	Blok A6 oostgevel 004 vrije koop	27,50	25,28	25,28	25,28
A6o004bv_k_	Blok A6 oostgevel 004 vrije koop	24,50	25,25	25,25	25,25
A6o004bv_k_	Blok A6 oostgevel 004 vrije koop	21,50	25,23	25,23	25,23
A2n007sh_E	Blok A2 noordgevel 007 sociale huur	15,50	25,22	25,22	25,22
A6o004av_k_	Blok A6 oostgevel 004 vrije koop	18,50	25,22	25,22	25,22
A2n006sh_D	Blok A2 noordgevel 006 sociale huur	12,50	25,20	25,20	25,20
BD010_A	Bestaand Davinci	31,50	25,11	25,11	25,11
A6n002av_k_	Blok A6 noordgevel 002 vrije koop	9,50	25,07	25,07	25,07
A6n002av_k_	Blok A6 noordgevel 002 vrije koop	6,50	25,03	25,03	25,03
A2n007sh_D	Blok A2 noordgevel 007 sociale huur	12,50	25,01	25,01	25,01
A6o005bv_k_	Blok A6 oostgevel 005 vrije koop	36,50	24,88	24,88	24,88
A6n001bv_k_	Blok A6 noordgevel 001 vrije koop	33,50	24,77	24,77	24,77
A6n002bv_k_	Blok A6 noordgevel 002 vrije koop	30,50	24,71	24,71	24,71
A6n002bv_k_	Blok A6 noordgevel 002 vrije koop	27,50	24,67	24,67	24,67
A6n002bv_k_	Blok A6 noordgevel 002 vrije koop	24,50	24,66	24,66	24,66
A6n002av_k_	Blok A6 noordgevel 002 vrije koop	18,50	24,65	24,65	24,65
A6n002bv_k_	Blok A6 noordgevel 002 vrije koop	21,50	24,65	24,65	24,65
A6n002av_k_	Blok A6 noordgevel 002 vrije koop	12,50	24,64	24,64	24,64
A6n002av_k_	Blok A6 noordgevel 002 vrije koop	15,50	24,64	24,64	24,64

Alle getoonde dB-waarden zijn A-gewogen

Rekenresultaten gesorteerd op hoogste waarde
blok C LAmax

Alcedo
24-10488

Rapport: Resultatentabel
Model: M25a - Euromarkt Alphen aan den Rijn_geluidvanwege nieuwe voorzieningen-max. hoogtes app met stuwven
LAmax totaalresultaten voor toetspunten
Groep: LAmax

Naam					
Toetspunt	Omschrijving	Hoogte	Dag	Avond	Nacht
A6n003bvK_	Blok A6 noordgevel 003 vrije koop	33,50	24,59	24,59	24,59
A6n003bvK_	Blok A6 noordgevel 003 vrije koop	30,50	24,49	24,49	24,49
A6n003bvK_	Blok A6 noordgevel 003 vrije koop	27,50	24,45	24,45	24,45
A6n003bvK_	Blok A6 noordgevel 003 vrije koop	24,50	24,44	24,44	24,44
A6n003bvK_	Blok A6 noordgevel 003 vrije koop	21,50	24,43	24,43	24,43
A6n003avK_	Blok A6 noordgevel 003 vrije koop	12,50	24,42	24,42	24,42
A6n003avK_	Blok A6 noordgevel 003 vrije koop	15,50	24,42	24,42	24,42
A6n003avK_	Blok A6 noordgevel 003 vrije koop	18,50	24,42	24,42	24,42
A6n003avK_	Blok A6 noordgevel 003 vrije koop	9,50	24,41	24,41	24,41
A6n003avK_	Blok A6 noordgevel 003 vrije koop	6,50	24,25	24,25	24,25
A6n002avK_	Blok A6 noordgevel 002 vrije koop	3,00	24,20	24,20	24,20
A6n001avK_	Blok A6 noordgevel 001 vrije koop	3,00	24,15	24,15	24,15
BD012_B	Bestaand Davinci	16,50	24,03	24,03	24,03
A6n002bvK_	Blok A6 noordgevel 002 vrije koop	33,50	23,47	23,47	23,47
BD012_A	Bestaand Davinci	13,50	23,13	23,13	23,13
A6n003avK_	Blok A6 noordgevel 003 vrije koop	3,00	22,95	22,95	22,95
BD007_F	Bestaand Davinci	28,50	22,82	22,82	22,82
BD011_E	Bestaand Davinci	25,50	22,78	22,78	22,78
BD007_E	Bestaand Davinci	25,50	22,55	22,55	22,55
BD008_A	Bestaand Davinci	31,50	22,51	22,51	22,51
BD007_D	Bestaand Davinci	22,50	22,42	22,42	22,42
BD007_C	Bestaand Davinci	19,50	22,34	22,34	22,34
BD007_B	Bestaand Davinci	16,50	22,31	22,31	22,31
BD009_F	Bestaand Davinci	28,50	22,17	22,17	22,17
BD007_A	Bestaand Davinci	13,50	22,12	22,12	22,12
BD009_E	Bestaand Davinci	25,50	21,77	21,77	21,77
BD009_D	Bestaand Davinci	22,50	21,70	21,70	21,70
BD009_C	Bestaand Davinci	19,50	21,68	21,68	21,68
BD009_B	Bestaand Davinci	16,50	21,66	21,66	21,66
BD011_D	Bestaand Davinci	22,50	21,30	21,30	21,30
BD011_C	Bestaand Davinci	19,50	21,13	21,13	21,13
BD009_A	Bestaand Davinci	13,50	20,95	20,95	20,95
BD011_B	Bestaand Davinci	16,50	20,67	20,67	20,67
BD011_A	Bestaand Davinci	13,50	20,00	20,00	20,00
D7n004avK_	Blok D7 noordgevel 004 vrije koop	6,50	--	--	--
D7n005avK_	Blok D7 noordgevel 005 vrije koop	6,50	--	--	--
BE001_A	Bestaand Euromarkt	6,60	--	--	--
BE001_B	Bestaand Euromarkt	9,60	--	--	--
BE003_A	Bestaand Euromarkt	6,60	--	--	--
BE003_B	Bestaand Euromarkt	9,60	--	--	--

Alle getoonde dB-waarden zijn A-gewogen

Rekenresultaten gesorteerd op hoogste waarde
blok D LAr,LT

Alcedo
24-10488

Rapport: Resultatentabel
Model: M25a - Euromarkt Alphen aan den Rijn_geluidvanwege nieuwe voorzieningen-max. hoogtes app met stuwven
LAEq totaalresultaten voor toetspunten
Groep: LAr,LT
Groepsreductie: Nee

Naam	Omschrijving	Hoogte	Dag	Avond	Nacht	Etmaal
D6w009zorg	Blok D6 westgevel 009 zorg	3,00	51,05	54,15	47,86	59,15
D7w015avk_	Blok D7 westgevel 015 vrije koop	3,00	50,70	53,80	47,51	58,80
D6w009zorg	Blok D6 westgevel 009 zorg	6,50	46,36	49,46	43,17	54,46
D7w015avk_	Blok D7 westgevel 015 vrije koop	6,50	46,22	49,32	43,03	54,32
D7o009avk_	Blok D7 oostgevel 009 vrije koop	9,50	42,84	46,07	39,94	51,07
D6w008zorg	Blok D6 westgevel 008 zorg	3,00	42,92	46,02	39,74	51,02
D6w009zorg	Blok D6 westgevel 009 zorg	9,50	42,89	45,99	39,71	50,99
D7w015avk_	Blok D7 westgevel 015 vrije koop	9,50	42,82	45,92	39,64	50,92
D7w016avk_	Blok D7 westgevel 016 vrije koop	3,00	42,78	45,88	39,59	50,88
D6w008zorg	Blok D6 westgevel 008 zorg	6,50	41,82	44,92	38,64	49,92
D7w016avk_	Blok D7 westgevel 016 vrije koop	6,50	41,68	44,78	38,50	49,78
D6w009zorg	Blok D6 westgevel 009 zorg	12,50	40,32	43,42	37,14	48,42
D6w008zorg	Blok D6 westgevel 008 zorg	9,50	40,30	43,40	37,13	48,40
D7w015avk_	Blok D7 westgevel 015 vrije koop	12,50	40,28	43,37	37,10	48,37
D7w016avk_	Blok D7 westgevel 016 vrije koop	9,50	40,20	43,29	37,02	48,29
D7o009avk_	Blok D7 oostgevel 009 vrije koop	12,50	38,78	42,02	35,85	47,02
D6w007zorg	Blok D6 westgevel 007 zorg	3,00	38,85	41,94	35,67	46,94
D6w008zorg	Blok D6 westgevel 008 zorg	12,50	38,74	41,84	35,57	46,84
D7w017avk_	Blok D7 westgevel 017 vrije koop	3,00	38,74	41,84	35,57	46,84
D7w016avk_	Blok D7 westgevel 016 vrije koop	12,50	38,66	41,75	35,48	46,75
D6w007zorg	Blok D6 westgevel 007 zorg	6,50	38,41	41,50	35,24	46,50
D6w009zorg	Blok D6 westgevel 009 zorg	15,50	38,34	41,43	35,17	46,43
D7w015avk_	Blok D7 westgevel 015 vrije koop	15,50	38,31	41,40	35,13	46,40
D7w017avk_	Blok D7 westgevel 017 vrije koop	6,50	38,30	41,39	35,12	46,39
D6w007zorg	Blok D6 westgevel 007 zorg	9,50	37,69	40,78	34,52	45,78
D7w017avk_	Blok D7 westgevel 017 vrije koop	9,50	37,58	40,67	34,41	45,67
D6w008zorg	Blok D6 westgevel 008 zorg	15,50	37,31	40,40	34,14	45,40
D7w016avk_	Blok D7 westgevel 016 vrije koop	15,50	37,24	40,33	34,07	45,33
D6w007zorg	Blok D6 westgevel 007 zorg	12,50	36,81	39,90	33,64	44,90
D7w017avk_	Blok D7 westgevel 017 vrije koop	12,50	36,70	39,80	33,54	44,80
D7o009avk_	Blok D7 oostgevel 009 vrije koop	15,50	36,16	39,41	33,21	44,41
D7w018avk_	Blok D7 westgevel 018 vrije koop	3,00	36,09	39,18	32,92	44,18
D6w007zorg	Blok D6 westgevel 007 zorg	15,50	35,88	38,97	32,72	43,97
D7w018avk_	Blok D7 westgevel 018 vrije koop	6,50	35,85	38,94	32,69	43,94
D7w017avk_	Blok D7 westgevel 017 vrije koop	15,50	35,78	38,87	32,62	43,87
D7w018avk_	Blok D7 westgevel 018 vrije koop	9,50	35,45	38,54	32,29	43,54
D7o009avk_	Blok D7 oostgevel 009 vrije koop	18,50	35,12	38,40	32,13	43,40
D7o010avk_	Blok D7 oostgevel 010 vrije koop	9,50	34,80	38,06	31,84	43,06
D7w018avk_	Blok D7 westgevel 018 vrije koop	12,50	34,92	38,01	31,76	43,01
D7o010avk_	Blok D7 oostgevel 010 vrije koop	12,50	34,35	37,62	31,39	42,62
D2z017avk_	Blok D2 zuidgevel 017 vrije koop	12,50	34,37	37,67	31,32	42,67
D7w018avk_	Blok D7 westgevel 018 vrije koop	15,50	34,32	37,41	31,16	42,41
D7w019avk_	Blok D7 westgevel 019 vrije koop	3,00	34,14	37,22	30,98	42,22
D7w019avk_	Blok D7 westgevel 019 vrije koop	6,50	33,99	37,08	30,84	42,08
D2z017avk_	Blok D2 zuidgevel 017 vrije koop	15,50	33,54	36,77	30,63	41,77
D7o010avk_	Blok D7 oostgevel 010 vrije koop	15,50	33,60	36,87	30,61	41,87
D7w019avk_	Blok D7 westgevel 019 vrije koop	9,50	33,74	36,83	30,59	41,83
D7w019avk_	Blok D7 westgevel 019 vrije koop	12,50	33,40	36,48	30,24	41,48
D2z017avk_	Blok D2 zuidgevel 017 vrije koop	18,50	33,08	36,35	30,10	41,35
D7w019avk_	Blok D7 westgevel 019 vrije koop	15,50	32,99	36,07	29,84	41,07
D7o010avk_	Blok D7 oostgevel 010 vrije koop	18,50	32,72	36,00	29,72	41,00
BN005_A	Bestaande woningen Noorderkeerkring	2,00	32,69	35,78	29,53	40,78
BN005_B	Bestaande woningen Noorderkeerkring	6,00	32,59	35,68	29,43	40,68
BN005_C	Bestaande woningen Noorderkeerkring	9,00	32,38	35,47	29,22	40,47
D5n005sh_C	Blok D5 noordgevel 005 sociale huur	9,50	32,08	35,36	29,08	40,36
D2z016avk_	Blok D2 zuidgevel 016 vrije koop	15,50	31,97	35,21	29,04	40,21
D5n005sh_D	Blok D5 noordgevel 005 sociale huur	12,50	32,02	35,30	29,02	40,30
D5n006sh_C	Blok D5 noordgevel 006 sociale huur	9,50	31,96	35,24	28,96	40,24
D2z017bv_k_	Blok D2 zuidgevel 017 vrije koop	21,50	31,94	35,21	28,95	40,21
BN005_D	Bestaande woningen Noorderkeerkring	12,00	32,07	35,16	28,92	40,16
D5n006sh_D	Blok D5 noordgevel 006 sociale huur	12,50	31,92	35,20	28,92	40,20
D5n004sh_C	Blok D5 noordgevel 004 sociale huur	9,50	31,91	35,19	28,91	40,19
D7o009bv_k_	Blok D7 oostgevel 009 vrije koop	21,50	31,88	35,16	28,88	40,16
D2z016avk_	Blok D2 zuidgevel 016 vrije koop	12,50	31,92	35,23	28,85	40,23
D5n004sh_D	Blok D5 noordgevel 004 sociale huur	12,50	31,84	35,12	28,84	40,12

Alle getoonde dB-waarden zijn A-gewogen

Rekenresultaten gesorteerd op hoogste waarde blok D LAr,LT

Alcedo
24-10488

Rapport: Resultatentabel
Model: M25a - Euromarkt Alphen aan den Rijn_geluidvanwege nieuwe voorzieningen-max. hoogtes app met stuwven
LAEq totaalresultaten voor toetspunten
Groep: LAr,LT
Groepsreductie: Nee

Naam Toetspunt	Omschrijving	Hoogte	Dag	Avond	Nacht	Etmaal
D5n005sh_E	Blok D5 noordgevel 005 sociale huur	15,50	31,77	35,04	28,77	40,04
D5n007sh_C	Blok D5 noordgevel 007 sociale huur	9,50	31,71	34,99	28,71	39,99
D5n007sh_D	Blok D5 noordgevel 007 sociale huur	12,50	31,70	34,97	28,70	39,97
D7o010bvk_	Blok D7 oostgevel 010 vrije koop	21,50	31,69	34,97	28,69	39,97
D5n006sh_E	Blok D5 noordgevel 006 sociale huur	15,50	31,67	34,94	28,68	39,94
D2z016avk_	Blok D2 zuidgevel 016 vrije koop	18,50	31,59	34,86	28,61	39,86
D5n004sh_E	Blok D5 noordgevel 004 sociale huur	15,50	31,57	34,85	28,58	39,85
D5n007sh_E	Blok D5 noordgevel 007 sociale huur	15,50	31,46	34,73	28,47	39,73
D5n003sh_C	Blok D5 noordgevel 003 sociale huur	9,50	31,33	34,61	28,33	39,61
D5n003sh_D	Blok D5 noordgevel 003 sociale huur	12,50	31,26	34,54	28,26	39,54
D3n002vk_C	Blok D3 noordgevel 002 vrije koop	9,50	31,22	34,49	28,22	39,49
D3n001vk_D	Blok D3 noordgevel 001 vrije koop	12,50	31,18	34,45	28,19	39,45
D3n001vk_C	Blok D3 noordgevel 001 vrije koop	9,50	31,08	34,36	28,08	39,36
D5n003sh_E	Blok D5 noordgevel 003 sociale huur	15,50	30,99	34,26	27,99	39,26
D3n001vk_E	Blok D3 noordgevel 001 vrije koop	15,50	30,96	34,23	27,98	39,23
D7o009bvk_	Blok D7 oostgevel 009 vrije koop	24,50	30,85	34,13	27,86	39,13
D2z017bvk_	Blok D2 zuidgevel 017 vrije koop	24,50	30,80	34,07	27,81	39,07
D3n003vk_C	Blok D3 noordgevel 003 vrije koop	9,50	30,70	33,97	27,71	38,97
D2z015avk_	Blok D2 zuidgevel 015 vrije koop	15,50	30,60	33,84	27,67	38,84
D3n002vk_D	Blok D3 noordgevel 002 vrije koop	12,50	30,55	33,82	27,56	38,82
D2z016bvk_	Blok D2 zuidgevel 016 vrije koop	21,50	30,53	33,79	27,54	38,79
D2z015avk_	Blok D2 zuidgevel 015 vrije koop	18,50	30,51	33,77	27,53	38,77
D3n002vk_E	Blok D3 noordgevel 002 vrije koop	15,50	30,38	33,64	27,39	38,64
D3n004vk_C	Blok D3 noordgevel 004 vrije koop	9,50	30,30	33,58	27,31	38,58
D2z015avk_	Blok D2 zuidgevel 015 vrije koop	12,50	30,29	33,58	27,27	38,58
C5w016amh_	Blok C5 westgevel 016 midden huur	3,00	30,21	33,28	27,07	38,28
C5w016amh_	Blok C5 westgevel 016 midden huur	6,50	30,16	33,24	27,03	38,24
C5w016amh_	Blok C5 westgevel 016 midden huur	9,50	30,07	33,15	26,94	38,15
BN003_A	Bestaande woningen Noorderkeerring	2,00	30,05	33,13	26,90	38,13
BN003_B	Bestaande woningen Noorderkeerring	6,00	29,99	33,07	26,84	38,07
C5w016amh_	Blok C5 westgevel 016 midden huur	12,50	29,94	33,02	26,81	38,02
D3n003vk_D	Blok D3 noordgevel 003 vrije koop	12,50	29,76	33,03	26,79	38,03
D2z016avk_	Blok D2 zuidgevel 016 vrije koop	9,50	29,79	33,07	26,77	38,07
D7o010bvk_	Blok D7 oostgevel 010 vrije koop	24,50	29,73	33,01	26,74	38,01
BN003_C	Bestaande woningen Noorderkeerring	9,00	29,87	32,96	26,73	37,96
D3n003vk_E	Blok D3 noordgevel 003 vrije koop	15,50	29,67	32,94	26,69	37,94
D2z016bvk_	Blok D2 zuidgevel 016 vrije koop	24,50	29,67	32,93	26,69	37,93
D5n002sh_C	Blok D5 noordgevel 002 sociale huur	9,50	29,67	32,94	26,66	37,94
D5n002sh_D	Blok D5 noordgevel 002 sociale huur	12,50	29,61	32,88	26,60	37,88
C5w016amh_	Blok C5 westgevel 016 midden huur	15,50	29,73	32,81	26,60	37,81
BN003_D	Bestaande woningen Noorderkeerring	13,00	29,63	32,71	26,48	37,71
BN006_A	Bestaande woningen Noorderkeerring	2,00	29,60	32,68	26,46	37,68
BN006_B	Bestaande woningen Noorderkeerring	6,00	29,55	32,63	26,40	37,63
D5n002sh_E	Blok D5 noordgevel 002 sociale huur	15,50	29,38	32,65	26,38	37,65
BN003_E	Bestaande woningen Noorderkeerring	15,00	29,47	32,55	26,32	37,55
BN006_C	Bestaande woningen Noorderkeerring	9,00	29,44	32,52	26,29	37,52
C5w015amh_	Blok C5 westgevel 015 midden huur	3,00	29,26	32,34	26,14	37,34
BN006_D	Bestaande woningen Noorderkeerring	12,00	29,28	32,36	26,13	37,36
C5w015amh_	Blok C5 westgevel 015 midden huur	6,50	29,23	32,30	26,10	37,30
BN003_F	Bestaande woningen Noorderkeerring	18,00	29,20	32,28	26,06	37,28
D2z017bvk_	Blok D2 zuidgevel 017 vrije koop	27,50	29,04	32,31	26,05	37,31
C5w015amh_	Blok C5 westgevel 015 midden huur	9,50	29,17	32,24	26,04	37,24
D3n004vk_D	Blok D3 noordgevel 004 vrije koop	12,50	28,99	32,25	26,03	37,25
D3n004vk_E	Blok D3 noordgevel 004 vrije koop	15,50	29,00	32,26	26,02	37,26
D2z015bvk_	Blok D2 zuidgevel 015 vrije koop	21,50	28,97	32,24	26,00	37,24
C5w015amh_	Blok C5 westgevel 015 midden huur	12,50	29,07	32,14	25,94	37,14
D7o009bvk_	Blok D7 oostgevel 009 vrije koop	27,50	28,89	32,17	25,90	37,17
D7o010bvk_	Blok D7 oostgevel 010 vrije koop	27,50	28,76	32,04	25,77	37,04
BN004_A	Bestaande woningen Noorderkeerring	21,00	28,90	31,98	25,76	36,98
C5w015amh_	Blok C5 westgevel 015 midden huur	15,50	28,88	31,95	25,75	36,95
D3w027vk_E	Blok D3 westgevel 027 vrije koop	15,50	28,60	31,87	25,62	36,87
D2z015bvk_	Blok D2 zuidgevel 015 vrije koop	24,50	28,55	31,82	25,58	36,82
D3n005vk_E	Blok D3 noordgevel 005 vrije koop	15,50	28,52	31,79	25,54	36,79
D3w026vk_E	Blok D3 westgevel 026 vrije koop	15,50	28,52	31,79	25,54	36,79
BN004_B	Bestaande woningen Noorderkeerring	24,00	28,64	31,72	25,51	36,72

Alle getoonde dB-waarden zijn A-gewogen

Rekenresultaten gesorteerd op hoogste waarde
blok D LAr,LT

Alcedo
24-10488

Rapport: Resultatentabel
Model: M25a - Euromarkt Alphen aan den Rijn_geluidvanwege nieuwe voorzieningen-max. hoogtes app met stuwven
LAEq totaalresultaten voor toetspunten
Groep: LAr,LT
Groepsreductie: Nee

Naam						
Toetspunt	Omschrijving	Hoogte	Dag	Avond	Nacht	Etmaal
BN002_B	Bestaande woningen Noorderkeerkring	6,00	28,62	31,69	25,50	36,69
C5w012amh_	Blok C5 westgevel 012 midden huur	6,50	28,57	31,64	25,47	36,64
BN002_C	Bestaande woningen Noorderkeerkring	9,00	28,57	31,64	25,45	36,64
C5w012amh_	Blok C5 westgevel 012 midden huur	9,50	28,55	31,62	25,45	36,62
D3w027vk_D	Blok D3 westgevel 027 vrije koop	12,50	28,29	31,48	25,43	36,48
D3w025vk_E	Blok D3 westgevel 025 vrije koop	15,50	28,41	31,68	25,43	36,68
D3n005vk_D	Blok D3 noordgevel 005 vrije koop	12,50	28,29	31,50	25,40	36,50
BN002_D	Bestaande woningen Noorderkeerkring	12,00	28,49	31,56	25,37	36,56
C5w012amh_	Blok C5 westgevel 012 midden huur	12,50	28,45	31,52	25,34	36,52
D3w026vk_D	Blok D3 westgevel 026 vrije koop	12,50	28,18	31,38	25,33	36,38
C5w014amh_	Blok C5 westgevel 014 midden huur	3,00	28,43	31,50	25,31	36,50
C5w014amh_	Blok C5 westgevel 014 midden huur	6,50	28,41	31,48	25,29	36,48
D2z017bv_k_	Blok D2 zuidgevel 017 vrije koop	30,50	28,26	31,53	25,27	36,53
C5w014amh_	Blok C5 westgevel 014 midden huur	9,50	28,36	31,43	25,24	36,43
C5w012amh_	Blok C5 westgevel 012 midden huur	15,50	28,32	31,39	25,22	36,39
D3w025vk_D	Blok D3 westgevel 025 vrije koop	12,50	28,06	31,25	25,21	36,25
C5w014amh_	Blok C5 westgevel 014 midden huur	12,50	28,25	31,32	25,13	36,32
D2z016bv_k_	Blok D2 zuidgevel 016 vrije koop	27,50	28,03	31,29	25,04	36,29
C5w014amh_	Blok C5 westgevel 014 midden huur	15,50	28,10	31,17	24,98	36,17
D7o009bv_k_	Blok D7 oostgevel 009 vrije koop	30,50	27,94	31,21	24,95	36,21
D2z014bv_k_	Blok D2 zuidgevel 014 vrije koop	21,50	27,80	31,06	24,84	36,06
C5w012amh_	Blok C5 westgevel 012 midden huur	3,00	27,91	30,98	24,80	35,98
D7o010bv_k_	Blok D7 oostgevel 010 vrije koop	30,50	27,77	31,04	24,78	36,04
C5w013amh_	Blok C5 westgevel 013 midden huur	6,50	27,70	30,77	24,58	35,77
D2z017bv_k_	Blok D2 zuidgevel 017 vrije koop	33,50	27,56	30,83	24,57	35,83
D2z014bv_k_	Blok D2 zuidgevel 014 vrije koop	24,50	27,53	30,79	24,56	35,79
C5w013amh_	Blok C5 westgevel 013 midden huur	9,50	27,67	30,74	24,55	35,74
C5w013amh_	Blok C5 westgevel 013 midden huur	12,50	27,56	30,63	24,44	35,63
D2z016bv_k_	Blok D2 zuidgevel 016 vrije koop	30,50	27,39	30,66	24,41	35,66
C5w013amh_	Blok C5 westgevel 013 midden huur	3,00	27,45	30,52	24,33	35,52
C5w013amh_	Blok C5 westgevel 013 midden huur	15,50	27,43	30,50	24,31	35,50
BN002_A	Bestaande woningen Noorderkeerkring	2,00	27,40	30,47	24,27	35,47
D2z017av_k_	Blok D2 zuidgevel 017 vrije koop	9,50	27,31	30,61	24,25	35,61
D7o009bv_k_	Blok D7 oostgevel 009 vrije koop	33,50	27,07	30,34	24,08	35,34
D2w018av_k_	Blok D2 westgevel 018 vrije koop	18,50	27,01	30,26	24,05	35,26
D7o008av_k_	Blok D7 oostgevel 008 vrije koop	18,50	26,97	30,22	24,03	35,22
D5n001sh_C	Blok D5 noordgevel 001 sociale huur	9,50	26,99	30,25	23,99	35,25
D2z015bv_k_	Blok D2 zuidgevel 015 vrije koop	27,50	26,96	30,22	23,98	35,22
D5n001sh_D	Blok D5 noordgevel 001 sociale huur	12,50	26,96	30,22	23,96	35,22
D7o010bv_k_	Blok D7 oostgevel 010 vrije koop	33,50	26,94	30,21	23,95	35,21
D2z017bv_k_	Blok D2 zuidgevel 017 vrije koop	36,50	26,92	30,19	23,93	35,19
D2w018bv_k_	Blok D2 westgevel 018 vrije koop	21,50	26,86	30,10	23,93	35,10
D5n001sh_E	Blok D5 noordgevel 001 sociale huur	15,50	26,86	30,12	23,86	35,12
D7o008av_k_	Blok D7 oostgevel 008 vrije koop	15,50	26,82	30,07	23,86	35,07
D2z016bv_k_	Blok D2 zuidgevel 016 vrije koop	33,50	26,81	30,08	23,82	35,08
D7o008bv_k_	Blok D7 oostgevel 008 vrije koop	21,50	26,76	30,00	23,81	35,00
D2w018av_k_	Blok D2 westgevel 018 vrije koop	15,50	26,64	29,90	23,65	34,90
D2w018bv_k_	Blok D2 westgevel 018 vrije koop	24,50	26,55	29,79	23,62	34,79
D2z013bv_k_	Blok D2 zuidgevel 013 vrije koop	24,50	26,56	29,82	23,60	34,82
C4w003bk_B	Blok C4 westgevel 003 betaalbare koop	6,50	26,67	29,72	23,57	34,72
C4w003bk_C	Blok C4 westgevel 003 betaalbare koop	9,50	26,64	29,70	23,54	34,70
C4w003bk_D	Blok C4 westgevel 003 betaalbare koop	12,50	26,59	29,65	23,50	34,65
D2z015bv_k_	Blok D2 zuidgevel 015 vrije koop	30,50	26,46	29,73	23,49	34,73
D2z013bv_k_	Blok D2 zuidgevel 013 vrije koop	21,50	26,38	29,59	23,49	34,59
C4w003bk_E	Blok C4 westgevel 003 betaalbare koop	15,50	26,54	29,60	23,45	34,60
D7o008av_k_	Blok D7 oostgevel 008 vrije koop	12,50	26,43	29,71	23,43	34,71
D7z011av_k_	Blok D7 zuidgevel 011 vrije koop	18,50	26,41	29,70	23,39	34,70
D2w018bv_k_	Blok D2 westgevel 018 vrije koop	27,50	26,36	29,61	23,39	34,61
D2z017cv_k_	Blok D2 zuidgevel 017 vrije koop	39,50	26,33	29,60	23,35	34,60
D7o008bv_k_	Blok D7 oostgevel 008 vrije koop	24,50	26,26	29,50	23,32	34,50
D7w015cv_k_	Blok D7 westgevel 015 vrije koop	24,50	26,57	29,70	23,31	34,70
D2w018av_k_	Blok D2 westgevel 018 vrije koop	12,50	26,30	29,59	23,28	34,59
D2z016bv_k_	Blok D2 zuidgevel 016 vrije koop	36,50	26,26	29,52	23,28	34,52
D7z011av_k_	Blok D7 zuidgevel 011 vrije koop	9,50	26,09	29,37	23,09	34,37
D7z011av_k_	Blok D7 zuidgevel 011 vrije koop	12,50	26,06	29,34	23,06	34,34

Alle getoonde dB-waarden zijn A-gewogen

Rekenresultaten gesorteerd op hoogste waarde
blok D LAr,LT

Alcedo
24-10488

Rapport: Resultatentabel
Model: M25a - Euromarkt Alphen aan den Rijn_geluidvanwege nieuwe voorzieningen-max. hoogtes app met stuwven
LAEq totaalresultaten voor toetspunten
Groep: LAr,LT
Groepsreductie: Nee

Naam Toetspunt	Omschrijving	Hoogte	Dag	Avond	Nacht	Etmaal
D2z015bvk_	Blok D2 zuidgevel 015 vrije koop	33,50	26,00	29,26	23,02	34,26
D7o008bvk_	Blok D7 oostgevel 008 vrije koop	27,50	25,92	29,17	22,97	34,17
D7z011avk_	Blok D7 zuidgevel 011 vrije koop	15,50	25,97	29,25	22,95	34,25
D2z014bvk_	Blok D2 zuidgevel 014 vrije koop	27,50	25,92	29,17	22,95	34,17
D7w015cvk_	Blok D7 westgevel 015 vrije koop	21,50	26,13	29,29	22,82	34,29
D2z017cvk_	Blok D2 zuidgevel 017 vrije koop	42,50	25,79	29,05	22,80	34,05
D2z016cvk_	Blok D2 zuidgevel 016 vrije koop	39,50	25,75	29,01	22,76	34,01
D2z014avk_	Blok D2 zuidgevel 014 vrije koop	18,50	25,83	29,17	22,72	34,17
D2z014bvk_	Blok D2 zuidgevel 014 vrije koop	30,50	25,54	28,80	22,57	33,80
D2z015bvk_	Blok D2 zuidgevel 015 vrije koop	36,50	25,54	28,81	22,56	33,81
D7w016cvk_	Blok D7 westgevel 016 vrije koop	24,50	25,70	28,81	22,50	33,81
C4w003bk_A	Blok C4 westgevel 003 betaalbare koop	3,00	25,41	28,46	22,31	33,46
D2z016cvk_	Blok D2 zuidgevel 016 vrije koop	42,50	25,26	28,52	22,28	33,52
D2z017cvk_	Blok D2 zuidgevel 017 vrije koop	45,50	25,21	28,47	22,24	33,47
D2z014bvk_	Blok D2 zuidgevel 014 vrije koop	33,50	25,17	28,43	22,20	33,43
D7w016cvk_	Blok D7 westgevel 016 vrije koop	21,50	25,40	28,51	22,18	33,51
D2z015cvk_	Blok D2 zuidgevel 015 vrije koop	39,50	25,11	28,37	22,13	33,37
D2w019avk_	Blok D2 westgevel 019 vrije koop	18,50	25,10	28,40	22,04	33,40
D7o007avk_	Blok D7 oostgevel 007 vrije koop	18,50	25,06	28,35	22,03	33,35
D7o007avk_	Blok D7 oostgevel 007 vrije koop	15,50	25,06	28,37	21,99	33,37
D2w019avk_	Blok D2 westgevel 019 vrije koop	15,50	25,08	28,40	21,98	33,40
D2z013bvk_	Blok D2 zuidgevel 013 vrije koop	27,50	24,94	28,19	21,98	33,19
D2w019bvk_	Blok D2 westgevel 019 vrije koop	21,50	24,99	28,27	21,97	33,27
D7w017cvk_	Blok D7 westgevel 017 vrije koop	21,50	25,04	28,14	21,85	33,14
D2z014bvk_	Blok D2 zuidgevel 014 vrije koop	36,50	24,81	28,07	21,84	33,07
D2z016cvk_	Blok D2 zuidgevel 016 vrije koop	45,50	24,73	27,99	21,76	32,99
D2z017cvk_	Blok D2 zuidgevel 017 vrije koop	48,50	24,73	27,99	21,76	32,99
D7w017cvk_	Blok D7 westgevel 017 vrije koop	24,50	24,92	28,03	21,74	33,03
D7o007avk_	Blok D7 oostgevel 007 vrije koop	12,50	24,79	28,09	21,73	33,09
D6o001zorg	Blok D6 oostgevel 001 zorg	18,50	24,78	28,05	21,72	33,05
D2z015cvk_	Blok D2 zuidgevel 015 vrije koop	42,50	24,68	27,94	21,70	32,94
D2z013bvk_	Blok D2 zuidgevel 013 vrije koop	30,50	24,65	27,91	21,69	32,91
D2w019avk_	Blok D2 westgevel 019 vrije koop	12,50	24,76	28,07	21,68	33,07
D7o007bvk_	Blok D7 oostgevel 007 vrije koop	21,50	24,49	27,76	21,52	32,76
D7w018cvk_	Blok D7 westgevel 018 vrije koop	21,50	24,68	27,78	21,51	32,78
D2w019bvk_	Blok D2 westgevel 019 vrije koop	24,50	24,47	27,72	21,49	32,72
D2z014cvk_	Blok D2 zuidgevel 014 vrije koop	39,50	24,45	27,71	21,47	32,71
D7z014vk_B	Blok D7 zuidgevel 014 vrije koop	24,50	24,71	27,84	21,46	32,84
D7o007bvk_	Blok D7 oostgevel 007 vrije koop	24,50	24,35	27,59	21,40	32,59
D7w018cvk_	Blok D7 westgevel 018 vrije koop	24,50	24,57	27,67	21,40	32,67
D2z013bvk_	Blok D2 zuidgevel 013 vrije koop	33,50	24,37	27,62	21,40	32,62
D2w019bvk_	Blok D2 westgevel 019 vrije koop	27,50	24,33	27,57	21,38	32,57
D7z012avk_	Blok D7 zuidgevel 012 vrije koop	18,50	24,38	27,66	21,35	32,66
D2z016cvk_	Blok D2 zuidgevel 016 vrije koop	48,50	24,29	27,55	21,33	32,55
D7z014vk_C	Blok D7 zuidgevel 014 vrije koop	27,50	24,56	27,70	21,31	32,70
D2z017cvk_	Blok D2 zuidgevel 017 vrije koop	51,50	24,27	27,52	21,30	32,52
D2w019bvk_	Blok D2 westgevel 019 vrije koop	30,50	24,23	27,47	21,29	32,47
D2z015cvk_	Blok D2 zuidgevel 015 vrije koop	45,50	24,25	27,51	21,28	32,51
D8z012sh_E	Blok D8 zuidgevel 012 sociale huur	15,50	24,34	27,66	21,24	32,66
D7z012avk_	Blok D7 zuidgevel 012 vrije koop	9,50	24,21	27,48	21,22	32,48
D8z011sh_E	Blok D8 zuidgevel 011 sociale huur	15,50	24,33	27,65	21,22	32,65
D7o007bvk_	Blok D7 oostgevel 007 vrije koop	27,50	24,14	27,38	21,21	32,38
D7z014vk_A	Blok D7 zuidgevel 014 vrije koop	21,50	24,29	27,36	21,20	32,36
D7z012avk_	Blok D7 zuidgevel 012 vrije koop	12,50	24,19	27,46	21,19	32,46
D8z013sh_E	Blok D8 zuidgevel 013 sociale huur	15,50	24,28	27,60	21,18	32,60
D7w019cvk_	Blok D7 westgevel 019 vrije koop	21,50	24,36	27,46	21,18	32,46
C5n001cmh_	Blok C5 noordgevel 001 midden huur	33,50	24,27	27,43	21,16	32,43
D6o001zorg	Blok D6 oostgevel 001 zorg	12,50	24,12	27,39	21,13	32,39
D8z010sh_E	Blok D8 zuidgevel 010 sociale huur	15,50	24,25	27,57	21,13	32,57
D7z012avk_	Blok D7 zuidgevel 012 vrije koop	15,50	24,13	27,41	21,12	32,41
D6o001zorg	Blok D6 oostgevel 001 zorg	15,50	24,10	27,37	21,11	32,37
D2z014cvk_	Blok D2 zuidgevel 014 vrije koop	42,50	24,09	27,34	21,11	32,34
D2z013bvk_	Blok D2 zuidgevel 013 vrije koop	36,50	24,08	27,33	21,10	32,33
D7w019cvk_	Blok D7 westgevel 019 vrije koop	24,50	24,26	27,36	21,09	32,36
D8z009sh_E	Blok D8 zuidgevel 009 sociale huur	15,50	24,13	27,47	21,02	32,47

Alle getoonde dB-waarden zijn A-gewogen

Rekenresultaten gesorteerd op hoogste waarde
blok D LAr,LT

Alcedo
24-10488

Rapport: Resultatentabel
Model: M25a - Euromarkt Alphen aan den Rijn_geluidvanwege nieuwe voorzieningen-max. hoogtes app met stuwven
LAEq totaalresultaten voor toetspunten
Groep: LAr,LT
Groepsreductie: Nee

Naam Toetspunt	Omschrijving	Hoogte	Dag	Avond	Nacht	Etmaal
D7o006avk_	Blok D7 oostgevel 006 vrije koop	18,50	24,07	27,38	21,01	32,38
D7o007bvk_	Blok D7 oostgevel 007 vrije koop	30,50	23,94	27,18	21,01	32,18
D2w020avk_	Blok D2 westgevel 020 vrije koop	18,50	24,09	27,41	21,00	32,41
D7o006avk_	Blok D7 oostgevel 006 vrije koop	15,50	24,03	27,35	20,94	32,35
D8z014sh_E	Blok D8 zuidgevel 014 sociale huur	15,50	24,04	27,36	20,94	32,36
D2w020avk_	Blok D2 westgevel 020 vrije koop	15,50	24,03	27,36	20,92	32,36
D8z012sh_D	Blok D8 zuidgevel 012 sociale huur	12,50	23,96	27,26	20,91	32,26
D2w018bvk_	Blok D2 westgevel 018 vrije koop	30,50	23,92	27,21	20,90	32,21
D2z016cvk_	Blok D2 zuidgevel 016 vrije koop	51,50	23,85	27,11	20,89	32,11
D8z011sh_D	Blok D8 zuidgevel 011 sociale huur	12,50	23,94	27,24	20,88	32,24
D8z013sh_D	Blok D8 zuidgevel 013 sociale huur	12,50	23,93	27,23	20,88	32,23
D8z008sh_E	Blok D8 zuidgevel 008 sociale huur	15,50	23,97	27,30	20,85	32,30
D2z015cvk_	Blok D2 zuidgevel 015 vrije koop	48,50	23,81	27,07	20,85	32,07
D6o001zorg	Blok D6 oostgevel 001 zorg	9,50	23,75	26,97	20,84	31,97
C5n002cmh_	Blok C5 noordgevel 002 midden huur	33,50	23,93	27,09	20,83	32,09
D8z010sh_D	Blok D8 zuidgevel 010 sociale huur	12,50	23,86	27,16	20,80	32,16
D2z013cvk_	Blok D2 zuidgevel 013 vrije koop	39,50	23,78	27,04	20,80	32,04
C5n003cmh_	Blok C5 noordgevel 003 midden huur	33,50	23,86	27,04	20,77	32,04
D2z014cvk_	Blok D2 zuidgevel 014 vrije koop	45,50	23,71	26,97	20,74	31,97
C5w016cmh_	Blok C5 westgevel 016 midden huur	21,50	23,87	26,97	20,70	31,97
D7n001bvk_	Blok D7 noordgevel 001 vrije koop	21,50	23,85	26,94	20,69	31,94
D8z009sh_D	Blok D8 zuidgevel 009 sociale huur	12,50	23,74	27,05	20,68	32,05
D2w018bvk_	Blok D2 westgevel 018 vrije koop	33,50	23,77	27,10	20,68	32,10
BEL002_C	Bestaande woningen Europalaan	8,00	23,61	26,59	20,65	31,59
D2w018bvk_	Blok D2 westgevel 018 vrije koop	36,50	23,76	27,10	20,64	32,10
BEL002_D	Bestaande woningen Europalaan	11,00	23,58	26,57	20,63	31,57
D7o006avk_	Blok D7 oostgevel 006 vrije koop	12,50	23,68	26,98	20,63	31,98
D8z014sh_D	Blok D8 zuidgevel 014 sociale huur	12,50	23,67	26,97	20,62	31,97
D2w018cvk_	Blok D2 westgevel 018 vrije koop	39,50	23,73	27,06	20,62	32,06
BEL002_E	Bestaande woningen Europalaan	14,00	23,55	26,54	20,60	31,54
C5w016cmh_	Blok C5 westgevel 016 midden huur	24,50	23,75	26,85	20,59	31,85
D2w020avk_	Blok D2 westgevel 020 vrije koop	12,50	23,64	26,95	20,58	31,95
D7n001bvk_	Blok D7 noordgevel 001 vrije koop	24,50	23,71	26,79	20,55	31,79
C5n001cmh_	Blok C5 noordgevel 001 midden huur	30,50	23,66	26,79	20,54	31,79
D2w018cvk_	Blok D2 westgevel 018 vrije koop	42,50	23,59	26,90	20,54	31,90
D8z008sh_D	Blok D8 zuidgevel 008 sociale huur	12,50	23,58	26,88	20,51	31,88
D7z013vk_C	Blok D7 zuidgevel 012 vrije koop	27,50	23,70	26,81	20,51	31,81
D7z013vk_B	Blok D7 zuidgevel 012 vrije koop	24,50	23,59	26,65	20,50	31,65
D2z013cvk_	Blok D2 zuidgevel 013 vrije koop	42,50	23,48	26,73	20,50	31,73
C5w016cmh_	Blok C5 westgevel 016 midden huur	27,50	23,63	26,72	20,48	31,72
D2z015cvk_	Blok D2 zuidgevel 015 vrije koop	51,50	23,40	26,65	20,43	31,65
D2z014cvk_	Blok D2 zuidgevel 014 vrije koop	48,50	23,38	26,63	20,41	31,63
D2w018cvk_	Blok D2 westgevel 018 vrije koop	45,50	23,42	26,70	20,40	31,70
C5w016cmh_	Blok C5 westgevel 016 midden huur	30,50	23,53	26,62	20,38	31,62
C5w015cmh_	Blok C5 westgevel 015 midden huur	24,50	23,46	26,54	20,32	31,54
D7z013vk_D	Blok D7 zuidgevel 012 vrije koop	30,50	23,46	26,58	20,27	31,58
C5w016cmh_	Blok C5 westgevel 016 midden huur	33,50	23,39	26,48	20,24	31,48
C5n002cmh_	Blok C5 noordgevel 002 midden huur	30,50	23,35	26,48	20,24	31,48
D2w020bvk_	Blok D2 westgevel 020 vrije koop	21,50	23,27	26,56	20,23	31,56
C5w015cmh_	Blok C5 westgevel 015 midden huur	27,50	23,35	26,43	20,21	31,43
D2w018cvk_	Blok D2 westgevel 018 vrije koop	48,50	23,18	26,44	20,21	31,44
D7o008bvk_	Blok D7 oostgevel 008 vrije koop	30,50	23,15	26,41	20,18	31,41
D2z013cvk_	Blok D2 zuidgevel 013 vrije koop	45,50	23,15	26,41	20,18	31,41
D2w020bvk_	Blok D2 westgevel 020 vrije koop	24,50	23,18	26,46	20,17	31,46
C5n001amh_	Blok C5 noordgevel 001 midden huur	3,00	23,31	26,40	20,16	31,40
C5n001amh_	Blok C5 noordgevel 001 midden huur	6,50	23,31	26,40	20,16	31,40
C5n001amh_	Blok C5 noordgevel 001 midden huur	9,50	23,30	26,39	20,14	31,39
D7o006bvk_	Blok D7 oostgevel 006 vrije koop	21,50	23,14	26,42	20,13	31,42
C5n001amh_	Blok C5 noordgevel 001 midden huur	12,50	23,27	26,37	20,10	31,37
D7z012bvk_	Blok D7 zuidgevel 012 vrije koop	27,50	23,27	26,38	20,10	31,38
D7z011bvk_	Blok D7 zuidgevel 011 vrije koop	27,50	23,12	26,22	20,10	31,22
C5n001amh_	Blok C5 noordgevel 001 midden huur	15,50	23,27	26,38	20,09	31,38
D2w020bvk_	Blok D2 westgevel 020 vrije koop	27,50	23,08	26,35	20,08	31,35
C5w015cmh_	Blok C5 westgevel 015 midden huur	30,50	23,20	26,28	20,07	31,28
D7o006bvk_	Blok D7 oostgevel 006 vrije koop	24,50	23,05	26,32	20,06	31,32

Alle getoonde dB-waarden zijn A-gewogen

Rekenresultaten gesorteerd op hoogste waarde
blok D LAr,LT

Alcedo
24-10488

Rapport: Resultatentabel
Model: M25a - Euromarkt Alphen aan den Rijn_geluidvanwege nieuwe voorzieningen-max. hoogtes app met stuwven
LAEq totaalresultaten voor toetspunten
Groep: LAr,LT
Groepsreductie: Nee

Naam	Omschrijving	Hoogte	Dag	Avond	Nacht	Etmaal
C5w015cmh_	Blok C5 westgevel 015 midden huur	21,50	23,22	26,32	20,05	31,32
C5w014cmh_	Blok C5 westgevel 014 midden huur	24,50	23,16	26,23	20,04	31,23
C5w012cmh_	Blok C5 westgevel 012 midden huur	30,50	23,12	26,16	20,04	31,16
D7z011bvk_	Blok D7 zuidgevel 011 vrije koop	30,50	23,16	26,30	20,03	31,30
D2w020bvk_	Blok D2 westgevel 020 vrije koop	30,50	22,94	26,20	19,96	31,20
D2z014cvk_	Blok D2 zuidgevel 014 vrije koop	51,50	22,91	26,17	19,96	31,17
D2w018cvk_	Blok D2 westgevel 018 vrije koop	51,50	22,89	26,13	19,95	31,13
C5w015cmh_	Blok C5 westgevel 015 midden huur	33,50	23,05	26,13	19,92	31,13
D7o006bvk_	Blok D7 oostgevel 006 vrije koop	27,50	22,89	26,15	19,92	31,15
C5w014cmh_	Blok C5 westgevel 014 midden huur	27,50	23,02	26,09	19,91	31,09
C5w012cmh_	Blok C5 westgevel 012 midden huur	33,50	22,98	26,02	19,91	31,02
D2z013cvk_	Blok D2 zuidgevel 013 vrije koop	48,50	22,87	26,12	19,90	31,12
C5n001cmh_	Blok C5 noordgevel 001 midden huur	27,50	23,02	26,13	19,87	31,13
D7z012bvk_	Blok D7 zuidgevel 012 vrije koop	30,50	23,04	26,15	19,87	31,15
D7z012bvk_	Blok D7 zuidgevel 012 vrije koop	24,50	22,87	25,92	19,85	30,92
C5n003cmh_	Blok C5 noordgevel 003 midden huur	30,50	22,92	26,05	19,83	31,05
D7z011bvk_	Blok D7 zuidgevel 011 vrije koop	33,50	22,97	26,10	19,83	31,10
D2w020bvk_	Blok D2 westgevel 020 vrije koop	33,50	22,78	26,02	19,82	31,02
C5w014cmh_	Blok C5 westgevel 014 midden huur	30,50	22,90	25,96	19,78	30,96
D7o006bvk_	Blok D7 oostgevel 006 vrije koop	30,50	22,74	25,99	19,78	30,99
C5n001cmh_	Blok C5 noordgevel 001 midden huur	21,50	22,94	26,05	19,77	31,05
D7z011bvk_	Blok D7 zuidgevel 011 vrije koop	24,50	22,93	26,10	19,77	31,10
C5n001cmh_	Blok C5 noordgevel 001 midden huur	24,50	22,93	26,04	19,76	31,04
D7o008bvk_	Blok D7 oostgevel 008 vrije koop	33,50	22,76	26,04	19,76	31,04
C5w014cmh_	Blok C5 westgevel 014 midden huur	33,50	22,75	25,82	19,64	30,82
D7o006bvk_	Blok D7 oostgevel 006 vrije koop	33,50	22,57	25,81	19,62	30,81
BEL002_B	Bestaande woningen Europalaan	5,00	22,54	25,53	19,59	30,53
C5w013cmh_	Blok C5 westgevel 013 midden huur	27,50	22,69	25,75	19,59	30,75
C5n002amh_	Blok C5 noordgevel 002 midden huur	3,00	22,70	25,78	19,58	30,78
C5n002amh_	Blok C5 noordgevel 002 midden huur	6,50	22,70	25,79	19,58	30,79
C5n002amh_	Blok C5 noordgevel 002 midden huur	9,50	22,69	25,78	19,56	30,78
C5n002amh_	Blok C5 noordgevel 002 midden huur	12,50	22,67	25,76	19,53	30,76
C5n002amh_	Blok C5 noordgevel 002 midden huur	15,50	22,64	25,74	19,50	30,74
C5w013cmh_	Blok C5 westgevel 013 midden huur	30,50	22,57	25,63	19,48	30,63
C5w014cmh_	Blok C5 westgevel 014 midden huur	21,50	22,63	25,72	19,46	30,72
D2z013cvk_	Blok D2 zuidgevel 013 vrije koop	51,50	22,41	25,67	19,46	30,67
C5n002cmh_	Blok C5 noordgevel 002 midden huur	27,50	22,55	25,66	19,41	30,66
C5w013cmh_	Blok C5 westgevel 013 midden huur	33,50	22,45	25,51	19,36	30,51
C5n002cmh_	Blok C5 noordgevel 002 midden huur	24,50	22,44	25,55	19,28	30,55
C5n002cmh_	Blok C5 noordgevel 002 midden huur	21,50	22,42	25,53	19,27	30,53
D7z013vk_A	Blok D7 zuidgevel 012 vrije koop	21,50	22,66	25,89	19,22	30,89
D7w015cvk_	Blok D7 westgevel 015 vrije koop	30,50	22,51	25,68	19,20	30,68
D2w021bvk_	Blok D2 westgevel 021 vrije koop	21,50	22,26	25,55	19,20	30,55
D2w021bvk_	Blok D2 westgevel 021 vrije koop	24,50	22,20	25,49	19,17	30,49
D7w015cvk_	Blok D7 westgevel 015 vrije koop	27,50	22,55	25,75	19,16	30,75
D7w015cvk_	Blok D7 westgevel 015 vrije koop	33,50	22,41	25,54	19,16	30,54
C5w013cmh_	Blok C5 westgevel 013 midden huur	24,50	22,30	25,39	19,15	30,39
D2w021bvk_	Blok D2 westgevel 021 vrije koop	27,50	22,14	25,42	19,11	30,42
D7w015bvk_	Blok D7 westgevel 015 vrije koop	18,50	22,49	25,70	19,06	30,70
C5n003amh_	Blok C5 noordgevel 003 midden huur	3,00	22,16	25,24	19,05	30,24
C5n003amh_	Blok C5 noordgevel 003 midden huur	6,50	22,17	25,24	19,04	30,24
C5n003amh_	Blok C5 noordgevel 003 midden huur	9,50	22,16	25,24	19,03	30,24
C5w013cmh_	Blok C5 westgevel 013 midden huur	21,50	22,20	25,28	19,03	30,28
D2w021bvk_	Blok D2 westgevel 021 vrije koop	30,50	22,04	25,31	19,03	30,31
C5n003cmh_	Blok C5 noordgevel 003 midden huur	27,50	22,15	25,26	19,02	30,26
C5n003amh_	Blok C5 noordgevel 003 midden huur	12,50	22,14	25,23	19,01	30,23
C5n003amh_	Blok C5 noordgevel 003 midden huur	15,50	22,13	25,22	18,99	30,22
D2w021bvk_	Blok D2 westgevel 021 vrije koop	33,50	21,92	25,18	18,93	30,18
C5w012cmh_	Blok C5 westgevel 012 midden huur	27,50	22,01	25,08	18,89	30,08
C5n003cmh_	Blok C5 noordgevel 003 midden huur	24,50	22,00	25,11	18,85	30,11
C5n003cmh_	Blok C5 noordgevel 003 midden huur	21,50	21,96	25,06	18,81	30,06
C5w012cmh_	Blok C5 westgevel 012 midden huur	24,50	21,81	24,90	18,67	29,90
C5w012cmh_	Blok C5 westgevel 012 midden huur	21,50	21,71	24,80	18,56	29,80
D7w016bvk_	Blok D7 westgevel 016 vrije koop	18,50	21,56	24,71	18,27	29,71
D2w022bvk_	Blok D2 westgevel 022 vrije koop	24,50	21,19	24,48	18,13	29,48

Alle getoonde dB-waarden zijn A-gewogen

Rekenresultaten gesorteerd op hoogste waarde
blok D LAr,LT

Alcedo
24-10488

Rapport: Resultatentabel
Model: M25a - Euromarkt Alphen aan den Rijn_geluidvanwege nieuwe voorzieningen-max. hoogtes app met stuwven
LAEq totaalresultaten voor toetspunten
Groep: LAr,LT
Groepsreductie: Nee

Naam Toetspunt	Omschrijving	Hoogte	Dag	Avond	Nacht	Etmaal
D2w022bvk_	Blok D2 westgevel 022 vrije koop	27,50	21,15	24,43	18,10	29,43
D2w022bvk_	Blok D2 westgevel 022 vrije koop	30,50	21,07	24,35	18,03	29,35
C6n001gk_B	Blok C6 noordgevel 001 goedkope koop	6,50	21,08	24,16	17,97	29,16
C6n001gk_C	Blok C6 noordgevel 001 goedkope koop	9,50	21,08	24,16	17,96	29,16
C6n001gk_A	Blok C6 noordgevel 001 goedkope koop	3,00	21,05	24,12	17,95	29,12
C6n001gk_E	Blok C6 noordgevel 001 goedkope koop	15,50	21,08	24,17	17,95	29,17
D2w022bvk_	Blok D2 westgevel 022 vrije koop	33,50	20,98	24,25	17,95	29,25
C6n001gk_D	Blok C6 noordgevel 001 goedkope koop	12,50	21,07	24,15	17,94	29,15
D2w019bvk_	Blok D2 westgevel 019 vrije koop	33,50	20,79	23,99	17,91	28,99
D2w022bvk_	Blok D2 westgevel 022 vrije koop	36,50	20,91	24,18	17,90	29,18
C6n002gk_E	Blok C6 noordgevel 002 goedkope koop	15,50	20,99	24,09	17,84	29,09
C6n002gk_B	Blok C6 noordgevel 002 goedkope koop	6,50	20,94	24,02	17,82	29,02
C6n002gk_C	Blok C6 noordgevel 002 goedkope koop	9,50	20,95	24,04	17,82	29,04
C6n002gk_D	Blok C6 noordgevel 002 goedkope koop	12,50	20,95	24,05	17,81	29,05
C6n002gk_A	Blok C6 noordgevel 002 goedkope koop	3,00	20,92	24,00	17,80	29,00
D2w019bvk_	Blok D2 westgevel 019 vrije koop	36,50	20,68	23,88	17,78	28,88
D7w017bvk_	Blok D7 westgevel 017 vrije koop	18,50	21,00	24,12	17,77	29,12
D2w019cvk_	Blok D2 westgevel 019 vrije koop	39,50	20,54	23,76	17,63	28,76
D7o007bvk_	Blok D7 oostgevel 007 vrije koop	33,50	20,51	23,73	17,61	28,73
C6n003gk_E	Blok C6 noordgevel 003 goedkope koop	15,50	20,56	23,67	17,41	28,67
C6n003gk_C	Blok C6 noordgevel 003 goedkope koop	9,50	20,51	23,60	17,38	28,60
C6n003gk_B	Blok C6 noordgevel 003 goedkope koop	6,50	20,49	23,57	17,37	28,57
C6n003gk_D	Blok C6 noordgevel 003 goedkope koop	12,50	20,51	23,61	17,37	28,61
D2w019cvk_	Blok D2 westgevel 019 vrije koop	42,50	20,29	23,51	17,37	28,51
C6n003gk_A	Blok C6 noordgevel 003 goedkope koop	3,00	20,47	23,55	17,35	28,55
D7w018bvk_	Blok D7 westgevel 018 vrije koop	18,50	20,54	23,66	17,32	28,66
D2w022bvk_	Blok D2 westgevel 022 vrije koop	21,50	20,18	23,43	17,20	28,43
D7n001avk_	Blok D7 noordgevel 001 vrije koop	18,50	20,35	23,45	17,19	28,45
D2w019cvk_	Blok D2 westgevel 019 vrije koop	45,50	20,08	23,32	17,14	28,32
D7w019bvk_	Blok D7 westgevel 019 vrije koop	18,50	20,30	23,44	17,05	28,44
C5o004bmh_	Blok C5 oostgevel 004 midden huur	33,50	20,23	23,61	17,00	28,61
D7z011bvk_	Blok D7 zuidgevel 011 vrije koop	21,50	20,21	23,49	17,00	28,49
C5w016bmh_	Blok C5 westgevel 016 midden huur	18,50	20,33	23,54	16,91	28,54
C6n004gk_E	Blok C6 noordgevel 004 goedkope koop	15,50	20,04	23,15	16,91	28,15
C5n001bmh_	Blok C5 noordgevel 001 midden huur	18,50	20,35	23,59	16,90	28,59
A4w024cbk_	Blok A4 westgevel 024 betaalbare koop	30,50	19,81	23,02	16,90	28,02
C6n004gk_D	Blok C6 noordgevel 004 goedkope koop	12,50	20,01	23,10	16,89	28,10
C6n004gk_C	Blok C6 noordgevel 004 goedkope koop	9,50	19,99	23,08	16,88	28,08
C6n004gk_B	Blok C6 noordgevel 004 goedkope koop	6,50	19,98	23,06	16,87	28,06
D2w019cvk_	Blok D2 westgevel 019 vrije koop	48,50	19,83	23,08	16,87	28,08
A4w023cbk_	Blok A4 westgevel 023 betaalbare koop	30,50	19,74	22,96	16,82	27,96
A4w022cbk_	Blok A4 westgevel 022 betaalbare koop	30,50	19,68	22,91	16,76	27,91
C5w015bmh_	Blok C5 westgevel 015 midden huur	18,50	20,21	23,44	16,75	28,44
D2w019cvk_	Blok D2 westgevel 019 vrije koop	51,50	19,60	22,86	16,61	27,86
C6n004gk_A	Blok C6 noordgevel 004 goedkope koop	3,00	19,64	22,72	16,54	27,72
C6n005gk_E	Blok C6 noordgevel 005 goedkope koop	15,50	19,63	22,73	16,50	27,73
C5w014bmh_	Blok C5 westgevel 014 midden huur	18,50	19,95	23,17	16,49	28,17
D7w016cvk_	Blok D7 westgevel 016 vrije koop	27,50	19,96	23,19	16,49	28,19
C6n005gk_D	Blok C6 noordgevel 005 goedkope koop	12,50	19,59	22,68	16,47	27,68
D7w016cvk_	Blok D7 westgevel 016 vrije koop	30,50	19,92	23,15	16,47	28,15
D7w016cvk_	Blok D7 westgevel 016 vrije koop	33,50	19,89	23,11	16,46	28,11
C6n005gk_B	Blok C6 noordgevel 005 goedkope koop	6,50	19,55	22,63	16,45	27,63
C6n005gk_C	Blok C6 noordgevel 005 goedkope koop	9,50	19,56	22,65	16,45	27,65
C5n002bmh_	Blok C5 noordgevel 002 midden huur	18,50	19,84	23,07	16,41	28,07
A4n001bbk_	Blok A6 noordgevel 001 betaalbare koop	30,50	19,16	22,36	16,28	27,36
A4w024cbk_	Blok A4 westgevel 024 betaalbare koop	27,50	19,14	22,35	16,25	27,35
D6z006zorg	Blok D6 zuidgevel 006 zorg	3,00	19,52	22,69	16,21	27,69
D6z006zorg	Blok D6 zuidgevel 006 zorg	6,50	19,50	22,68	16,19	27,68
A4w023cbk_	Blok A4 westgevel 023 betaalbare koop	27,50	19,09	22,31	16,19	27,31
C2n001cbk_	Blok C2 noordgevel 001 betaalbare koop	27,50	19,24	22,37	16,17	27,37
D6z006zorg	Blok D6 zuidgevel 006 zorg	9,50	19,47	22,64	16,16	27,64
A4w022cbk_	Blok A4 westgevel 022 betaalbare koop	27,50	19,05	22,26	16,15	27,26
C2w020bbk_	Blok C2 westgevel 020 betaalbare koop	27,50	19,20	22,33	16,11	27,33
D2w021bvk_	Blok D2 westgevel 021 vrije koop	36,50	19,12	22,39	16,11	27,39
C6n006gk_E	Blok C6 noordgevel 006 goedkope koop	15,50	19,22	22,32	16,10	27,32

Alle getoonde dB-waarden zijn A-gewogen

Rekenresultaten gesorteerd op hoogste waarde
blok D LAr,LT

Alcedo
24-10488

Rapport: Resultatentabel
Model: M25a - Euromarkt Alphen aan den Rijn_geluidvanwege nieuwe voorzieningen-max. hoogtes app met stuwven
LAEq totaalresultaten voor toetspunten
Groep: LAr,LT
Groepsreductie: Nee

Naam Toetspunt	Omschrijving	Hoogte	Dag	Avond	Nacht	Etmaal
C6n006gk_D	Blok C6 noordgevel 006 goedkope koop	12,50	19,18	22,28	16,07	27,28
D6z006zorg	Blok D6 zuidgevel 006 zorg	15,50	19,38	22,56	16,06	27,56
C6n006gk_C	Blok C6 noordgevel 006 goedkope koop	9,50	19,15	22,24	16,05	27,24
C5w013bmh_	Blok C5 westgevel 013 midden huur	18,50	19,49	22,71	16,04	27,71
D6z006zorg	Blok D6 zuidgevel 006 zorg	12,50	19,34	22,50	16,03	27,50
D2z013avk_	Blok D2 zuidgevel 013 vrije koop	18,50	19,06	22,35	16,03	27,35
C6n006gk_B	Blok C6 noordgevel 006 goedkope koop	6,50	19,13	22,21	16,03	27,21
C5n003bmh_	Blok C5 noordgevel 003 midden huur	18,50	19,39	22,63	15,99	27,63
D2w020bvk_	Blok D2 westgevel 020 vrije koop	36,50	18,88	22,10	15,96	27,10
D2w020cvk_	Blok D2 westgevel 020 vrije koop	39,50	18,77	21,98	15,87	26,98
D7z012bvk_	Blok D7 zuidgevel 012 vrije koop	21,50	19,08	22,26	15,84	27,26
BN001_D	Bestaande woningen Noorderkeerkring	12,00	19,01	22,12	15,82	27,12
C6n005gk_A	Blok C6 noordgevel 005 goedkope koop	3,00	18,91	21,99	15,81	26,99
C6n007gk_E	Blok C6 noordgevel 007 goedkope koop	15,50	18,87	21,97	15,75	26,97
C2w020bbk_	Blok C2 westgevel 020 betaalbare koop	24,50	18,88	22,01	15,75	27,01
C2n001cbk_	Blok C2 noordgevel 001 betaalbare koop	24,50	18,84	21,97	15,72	26,97
D2w020cvk_	Blok D2 westgevel 020 vrije koop	42,50	18,59	21,79	15,71	26,79
C2w019bbk_	Blok C2 westgevel 019 betaalbare koop	27,50	18,83	21,96	15,70	26,96
C6n007gk_D	Blok C6 noordgevel 007 goedkope koop	12,50	18,81	21,90	15,69	26,90
BN001_C	Bestaande woningen Noorderkeerkring	9,00	18,85	21,94	15,68	26,94
C5w012bmh_	Blok C5 westgevel 012 midden huur	18,50	19,12	22,34	15,68	27,34
C6n007gk_C	Blok C6 noordgevel 007 goedkope koop	9,50	18,77	21,85	15,67	26,85
BN001_B	Bestaande woningen Noorderkeerkring	6,00	18,81	21,89	15,66	26,89
C6n007gk_B	Blok C6 noordgevel 007 goedkope koop	6,50	18,75	21,82	15,65	26,82
D2w020cvk_	Blok D2 westgevel 020 vrije koop	45,50	18,47	21,68	15,59	26,68
A4n001bbk_	Blok A6 noordgevel 001 betaalbare koop	27,50	18,40	21,59	15,53	26,59
C2n001cbk_	Blok C2 noordgevel 001 betaalbare koop	21,50	18,66	21,79	15,52	26,79
D2w020cvk_	Blok D2 westgevel 020 vrije koop	48,50	18,36	21,57	15,47	26,57
A4n002bbk_	Blok A4 noordgevel 002 betaalbare koop	30,50	18,29	21,49	15,42	26,49
D7w017cvk_	Blok D7 westgevel 017 vrije koop	27,50	18,78	21,98	15,40	26,98
C2w020bbk_	Blok C2 westgevel 020 betaalbare koop	21,50	18,38	21,46	15,37	26,46
D2w020cvk_	Blok D2 westgevel 020 vrije koop	51,50	18,24	21,45	15,34	26,45
D7w017cvk_	Blok D7 westgevel 017 vrije koop	30,50	18,68	21,88	15,28	26,88
C2w019bbk_	Blok C2 westgevel 019 betaalbare koop	24,50	18,23	21,30	15,23	26,30
D7w017cvk_	Blok D7 westgevel 017 vrije koop	33,50	18,62	21,82	15,22	26,82
C6n006gk_A	Blok C6 noordgevel 006 goedkope koop	3,00	18,22	21,30	15,13	26,30
A4w024cbk_	Blok A4 westgevel 024 betaalbare koop	24,50	18,00	21,20	15,12	26,20
A4w023cbk_	Blok A4 westgevel 023 betaalbare koop	24,50	17,96	21,17	15,08	26,17
A4w022cbk_	Blok A4 westgevel 022 betaalbare koop	24,50	17,92	21,12	15,03	26,12
C2w018bbk_	Blok C2 westgevel 018 betaalbare koop	27,50	17,75	20,81	14,78	25,81
A4n003bbk_	Blok A4 noordgevel 003 betaalbare koop	30,50	17,54	20,72	14,69	25,72
A4n002bbk_	Blok A4 noordgevel 002 betaalbare koop	27,50	17,51	20,69	14,67	25,69
D2c021cvk_	Blok D2 westgevel 021 vrije koop	39,50	17,65	20,90	14,65	25,90
D7w018cvk_	Blok D7 westgevel 018 vrije koop	27,50	17,97	21,15	14,64	26,15
D7w018cvk_	Blok D7 westgevel 018 vrije koop	30,50	17,86	21,04	14,51	26,04
C6n007gk_A	Blok C6 noordgevel 007 goedkope koop	3,00	17,60	20,68	14,50	25,68
C2w018bbk_	Blok C2 westgevel 018 betaalbare koop	24,50	17,44	20,48	14,49	25,48
D2c021cvk_	Blok D2 westgevel 021 vrije koop	42,50	17,41	20,64	14,46	25,64
D7w018cvk_	Blok D7 westgevel 018 vrije koop	33,50	17,78	20,97	14,41	25,97
D2c021cvk_	Blok D2 westgevel 021 vrije koop	45,50	17,31	20,53	14,38	25,53
A4n001bbk_	Blok A6 noordgevel 001 betaalbare koop	24,50	17,21	20,40	14,37	25,40
C2w019bbk_	Blok C2 westgevel 019 betaalbare koop	21,50	17,49	20,62	14,34	25,62
C2w017bbk_	Blok C2 westgevel 017 betaalbare koop	27,50	17,28	20,31	14,32	25,31
D2c021cvk_	Blok D2 westgevel 021 vrije koop	48,50	17,23	20,44	14,30	25,44
D2c021cvk_	Blok D2 westgevel 021 vrije koop	51,50	17,14	20,35	14,21	25,35
D7n001avk_	Blok D7 noordgevel 001 vrije koop	15,50	17,43	20,63	14,03	25,63
D7w019cvk_	Blok D7 westgevel 019 vrije koop	30,50	17,33	20,52	13,97	25,52
A4n004bbk_	Blok A4 noordgevel 004 betaalbare koop	30,50	16,79	19,97	13,96	24,97
A4n003bbk_	Blok A4 noordgevel 003 betaalbare koop	27,50	16,72	19,89	13,90	24,89
D7w019cvk_	Blok D7 westgevel 019 vrije koop	33,50	17,25	20,44	13,88	25,44
D7z014vk_E	Blok D7 zuidgevel 014 vrije koop	33,50	17,59	20,95	13,86	25,95
D7z014vk_D	Blok D7 zuidgevel 014 vrije koop	30,50	17,54	20,93	13,76	25,93
D2w022cvk_	Blok D2 westgevel 022 vrije koop	39,50	16,67	19,95	13,59	24,95
BN001_A	Bestaande woningen Noorderkeerkring	2,00	16,72	19,80	13,58	24,80
D7n001avk_	Blok D7 noordgevel 001 vrije koop	12,50	16,76	19,91	13,50	24,91

Alle getoonde dB-waarden zijn A-gewogen

Rekenresultaten gesorteerd op hoogste waarde
blok D LAr,LT

Alcedo
24-10488

Rapport: Resultatentabel
Model: M25a - Euromarkt Alphen aan den Rijn_geluidvanwege nieuwe voorzieningen-max. hoogtes app met stuwven
LAr,LT
Groep: LAr,LT
Groepsreductie: Nee

Naam	Toetspunt	Omschrijving	Hoogte	Dag	Avond	Nacht	Etmaal
A4n002bbk_	Blok A4 noordgevel 002 betaalbare koop		24,50	16,34	19,52	13,50	24,52
D7n001avk_	Blok D7 noordgevel 001 vrije koop		6,50	16,65	19,78	13,42	24,78
C2n002cbk_	Blok C2 noordgevel 002 betaalbare koop		27,50	16,53	19,73	13,42	24,73
D7n001avk_	Blok D7 noordgevel 001 vrije koop		9,50	16,65	19,79	13,41	24,79
D7n001avk_	Blok D7 noordgevel 001 vrije koop		3,00	16,60	19,72	13,38	24,72
D2w022cvk_	Blok D2 westgevel 022 vrije koop		42,50	16,39	19,65	13,38	24,65
D2w022cvk_	Blok D2 westgevel 022 vrije koop		45,50	16,32	19,56	13,32	24,56
A4n005bbk_	Blok A4 noordgevel 005 betaalbare koop		30,50	16,09	19,26	13,28	24,26
D2w022cvk_	Blok D2 westgevel 022 vrije koop		48,50	16,25	19,48	13,27	24,48
D2w022cvk_	Blok D2 westgevel 022 vrije koop		51,50	16,18	19,41	13,21	24,41
A4n004bbk_	Blok A4 noordgevel 004 betaalbare koop		27,50	15,97	19,13	13,16	24,13
C2w017bbk_	Blok C2 westgevel 017 betaalbare koop		24,50	16,46	19,66	13,15	24,66
A4w022cbk_	Blok A4 westgevel 022 betaalbare koop		21,50	15,99	19,22	13,03	24,22
A4w024cbk_	Blok A4 westgevel 024 betaalbare koop		21,50	15,94	19,16	12,99	24,16
A4w023cbk_	Blok A4 westgevel 023 betaalbare koop		21,50	15,93	19,16	12,97	24,16
D2w021avk_	Blok D2 westgevel 021 vrije koop		18,50	15,87	19,20	12,71	24,20
A4n003bbk_	Blok A4 noordgevel 003 betaalbare koop		24,50	15,54	18,72	12,71	23,72
C2n003cbk_	Blok C2 noordgevel 003 betaalbare koop		27,50	15,80	19,02	12,70	24,02
D6z005zorg	Blok D6 zuidgevel 005 zorg		15,50	16,26	19,58	12,67	24,58
A4n005bbk_	Blok A4 noordgevel 005 betaalbare koop		27,50	15,27	18,43	12,46	23,43
D6z005zorg	Blok D6 zuidgevel 005 zorg		12,50	16,01	19,32	12,45	24,32
D6z005zorg	Blok D6 zuidgevel 005 zorg		9,50	15,93	19,23	12,39	24,23
C2n002cbk_	Blok C2 noordgevel 002 betaalbare koop		24,50	15,60	18,83	12,39	23,83
C5o005bhm_	Blok C5 oostgevel 005 midden huur		33,50	15,40	18,67	12,37	23,67
C5o004bhm_	Blok C5 oostgevel 004 midden huur		30,50	15,47	18,76	12,37	23,76
D6z005zorg	Blok D6 zuidgevel 005 zorg		6,50	15,88	19,17	12,35	24,17
A4n001bbk_	Blok A6 noordgevel 001 betaalbare koop		21,50	15,27	18,49	12,34	23,49
D6z005zorg	Blok D6 zuidgevel 005 zorg		3,00	15,83	19,11	12,31	24,11
C2n004cbk_	Blok C2 noordgevel 004 betaalbare koop		27,50	15,29	18,53	12,19	23,53
C2n001abk_	Blok C2 noordgevel 001 betaalbare koop		15,50	15,32	18,56	12,07	23,56
A4n004bbk_	Blok A4 noordgevel 004 betaalbare koop		24,50	14,76	17,94	11,93	22,94
C2n002cbk_	Blok C2 noordgevel 002 betaalbare koop		21,50	15,14	18,38	11,90	23,38
D7z012bvk_	Blok D7 zuidgevel 012 vrije koop		33,50	15,39	18,76	11,86	23,76
A6z011bvk_	Blok A6 zuidgevel 011 vrije koop		33,50	14,78	18,00	11,85	23,00
D7w019cvk_	Blok D7 westgevel 019 vrije koop		27,50	15,39	18,67	11,83	23,67
C2n001abk_	Blok C2 noordgevel 001 betaalbare koop		12,50	15,00	18,21	11,78	23,21
D7z013vk_E	Blok D7 zuidgevel 012 vrije koop		33,50	15,50	18,89	11,77	23,89
A6z010bvk_	Blok A6 zuidgevel 010 vrije koop		33,50	14,60	17,81	11,71	22,81
C2n005cbk_	Blok C2 noordgevel 005 betaalbare koop		27,50	14,74	17,98	11,63	22,98
C2n003cbk_	Blok C2 noordgevel 003 betaalbare koop		24,50	14,80	18,05	11,58	23,05
A6z011bvk_	Blok A6 zuidgevel 011 vrije koop		30,50	14,45	17,66	11,55	22,66
D6z004zorg	Blok D6 zuidgevel 004 zorg		15,50	15,06	18,40	11,46	23,40
A6z010bvk_	Blok A6 zuidgevel 010 vrije koop		30,50	14,34	17,54	11,45	22,54
A4n002bbk_	Blok A4 noordgevel 002 betaalbare koop		21,50	14,35	17,57	11,42	22,57
C2n002bbk_	Blok C2 noordgevel 002 betaalbare koop		18,50	14,60	17,82	11,37	22,82
C2n001bbk_	Blok C2 noordgevel 001 betaalbare koop		18,50	14,46	17,66	11,26	22,66
C2n001abk_	Blok C2 noordgevel 001 betaalbare koop		9,50	14,37	17,53	11,23	22,53
D6z004zorg	Blok D6 zuidgevel 004 zorg		12,50	14,75	18,06	11,20	23,06
A4n005bbk_	Blok A4 noordgevel 005 betaalbare koop		24,50	14,04	17,22	11,20	22,22
A6z009bvk_	Blok A6 zuidgevel 009 vrije koop		33,50	14,07	17,26	11,19	22,26
C2n002abk_	Blok C2 noordgevel 002 betaalbare koop		15,50	14,45	17,72	11,17	22,72
C2n001abk_	Blok C2 noordgevel 001 betaalbare koop		6,50	14,24	17,38	11,13	22,38
D6z004zorg	Blok D6 zuidgevel 004 zorg		9,50	14,63	17,93	11,11	22,93
D6z004zorg	Blok D6 zuidgevel 004 zorg		6,50	14,55	17,85	11,05	22,85
D2w022avk_	Blok D2 westgevel 022 vrije koop		18,50	14,27	17,61	11,04	22,61
C2n004cbk_	Blok C2 noordgevel 004 betaalbare koop		24,50	14,27	17,55	11,03	22,55
C2n003cbk_	Blok C2 noordgevel 003 betaalbare koop		21,50	14,27	17,53	11,02	22,53
D6z004zorg	Blok D6 zuidgevel 004 zorg		3,00	14,49	17,78	11,00	22,78
A6z009bvk_	Blok A6 zuidgevel 009 vrije koop		30,50	13,75	16,95	10,87	21,95
C2n002abk_	Blok C2 noordgevel 002 betaalbare koop		12,50	14,08	17,32	10,83	22,32
A6z011bvk_	Blok A6 zuidgevel 011 vrije koop		27,50	13,65	16,87	10,72	21,87
A6z010bvk_	Blok A6 zuidgevel 010 vrije koop		27,50	13,57	16,77	10,67	21,77
A4n003bbk_	Blok A4 noordgevel 003 betaalbare koop		21,50	13,58	16,81	10,64	21,81
C2n004cbk_	Blok C2 noordgevel 004 betaalbare koop		21,50	13,68	16,97	10,39	21,97
C2n005cbk_	Blok C2 noordgevel 005 betaalbare koop		24,50	13,66	16,95	10,39	21,95

Alle getoonde dB-waarden zijn A-gewogen

Rekenresultaten gesorteerd op hoogste waarde
blok D LAr,LT

Alcedo
24-10488

Rapport: Resultatentabel
Model: M25a - Euromarkt Alphen aan den Rijn_geluidvanwege nieuwe voorzieningen-max. hoogtes app met stuwven
LAEq totaalresultaten voor toetspunten
Groep: LAr,LT
Groepsreductie: Nee

Naam Toetspunt	Omschrijving	Hoogte	Dag	Avond	Nacht	Etmaal
C2n003abk_	Blok C2 noordgevel 003 betaalbare koop	15,50	13,68	16,98	10,35	21,98
C2n002abk_	Blok C2 noordgevel 002 betaalbare koop	9,50	13,35	16,53	10,19	21,53
C5o004bhm_	Blok C5 oostgevel 004 midden huur	27,50	13,45	16,85	10,10	21,85
C2n002abk_	Blok C2 noordgevel 002 betaalbare koop	6,50	13,19	16,35	10,06	21,35
A6w012bvk_	Blok A6 westgevel 012 vrije koop	33,50	12,96	16,17	10,04	21,17
A6z009bvk_	Blok A6 zuidgevel 009 vrije koop	27,50	12,94	16,14	10,03	21,14
C2n003abk_	Blok C2 noordgevel 003 betaalbare koop	12,50	13,28	16,55	9,98	21,55
C2n001abk_	Blok C2 noordgevel 001 betaalbare koop	3,00	13,06	16,21	9,95	21,21
C2w020abk_	Blok C2 westgevel 020 betaalbare koop	18,50	13,15	16,44	9,86	21,44
A4n004bbk_	Blok A4 noordgevel 004 betaalbare koop	21,50	12,79	16,03	9,84	21,03
C5o005bhm_	Blok C5 oostgevel 005 midden huur	30,50	13,01	16,36	9,78	21,36
A6w012bvk_	Blok A6 westgevel 012 vrije koop	36,50	12,68	15,90	9,77	20,90
D7n002avk_	Blok D7 noordgevel 002 vrije koop	15,50	13,35	16,67	9,75	21,67
D7n002avk_	Blok D7 noordgevel 002 vrije koop	18,50	13,24	16,50	9,73	21,50
C2n004abk_	Blok C2 noordgevel 004 betaalbare koop	15,50	13,06	16,39	9,68	21,39
C2n005cbk_	Blok C2 noordgevel 005 betaalbare koop	21,50	13,00	16,31	9,67	21,31
A6w012bvk_	Blok A6 westgevel 012 vrije koop	30,50	12,62	15,86	9,64	20,86
D7n002avk_	Blok D7 noordgevel 002 vrije koop	12,50	13,18	16,48	9,60	21,48
D7n002bvk_	Blok D7 noordgevel 002 vrije koop	21,50	13,10	16,37	9,59	21,37
C5o006bhm_	Blok C5 oostgevel 006 midden huur	33,50	12,65	15,95	9,57	20,95
D7n002avk_	Blok D7 noordgevel 002 vrije koop	6,50	13,11	16,41	9,56	21,41
D7n002avk_	Blok D7 noordgevel 002 vrije koop	9,50	13,08	16,38	9,50	21,38
D7n002bvk_	Blok D7 noordgevel 002 vrije koop	24,50	12,97	16,24	9,45	21,24
D7n002avk_	Blok D7 noordgevel 002 vrije koop	3,00	12,89	16,18	9,34	21,18
D7n002bvk_	Blok D7 noordgevel 002 vrije koop	27,50	12,84	16,11	9,31	21,11
C2n004abk_	Blok C2 noordgevel 004 betaalbare koop	12,50	12,62	15,93	9,27	20,93
A6z010bvk_	Blok A6 zuidgevel 010 vrije koop	24,50	12,25	15,48	9,27	20,48
D5z014sh_B	Blok D5 zuidgevel 014 sociale huur	6,50	12,58	15,86	9,26	20,86
D5z014sh_E	Blok D5 zuidgevel 014 sociale huur	15,50	12,77	16,12	9,26	21,12
C2n003abk_	Blok C2 noordgevel 003 betaalbare koop	9,50	12,47	15,68	9,25	20,68
C2w018bbk_	Blok C2 westgevel 018 betaalbare koop	21,50	12,47	15,73	9,18	20,73
A6z011bvk_	Blok A6 zuidgevel 011 vrije koop	24,50	12,20	15,46	9,17	20,46
D5z014sh_A	Blok D5 zuidgevel 014 sociale huur	3,00	12,45	15,72	9,15	20,72
D5z011sh_E	Blok D5 zuidgevel 011 sociale huur	15,50	12,50	15,84	9,13	20,84
D5z012sh_E	Blok D5 zuidgevel 012 sociale huur	15,50	12,53	15,87	9,13	20,87
C2n003abk_	Blok C2 noordgevel 003 betaalbare koop	6,50	12,30	15,50	9,11	20,50
C2n005abk_	Blok C2 noordgevel 005 betaalbare koop	15,50	12,51	15,86	9,09	20,86
D5z014sh_C	Blok D5 zuidgevel 014 sociale huur	9,50	12,42	15,71	9,04	20,71
D5z012sh_D	Blok D5 zuidgevel 012 sociale huur	12,50	12,34	15,65	9,03	20,65
D5z013sh_E	Blok D5 zuidgevel 013 sociale huur	15,50	12,48	15,82	9,03	20,82
D5z014sh_D	Blok D5 zuidgevel 014 sociale huur	12,50	12,45	15,76	9,02	20,76
D5z013sh_C	Blok D5 zuidgevel 013 sociale huur	9,50	12,31	15,60	9,01	20,60
D5z011sh_D	Blok D5 zuidgevel 011 sociale huur	12,50	12,28	15,59	9,00	20,59
A4n005bbk_	Blok A4 noordgevel 005 betaalbare koop	21,50	11,96	15,21	9,00	20,21
D5z012sh_C	Blok D5 zuidgevel 012 sociale huur	9,50	12,26	15,54	8,99	20,54
D5z013sh_B	Blok D5 zuidgevel 013 sociale huur	6,50	12,22	15,49	8,94	20,49
C5o004bhm_	Blok C5 oostgevel 004 midden huur	24,50	12,47	15,94	8,94	20,94
D5z012sh_B	Blok D5 zuidgevel 012 sociale huur	6,50	12,16	15,42	8,92	20,42
D5z013sh_D	Blok D5 zuidgevel 013 sociale huur	12,50	12,27	15,58	8,91	20,58
D5z011sh_C	Blok D5 zuidgevel 011 sociale huur	9,50	12,15	15,43	8,90	20,43
D5z013sh_A	Blok D5 zuidgevel 013 sociale huur	3,00	12,09	15,34	8,83	20,34
C2n002abk_	Blok C2 noordgevel 002 betaalbare koop	3,00	11,96	15,14	8,83	20,14
D5z011sh_B	Blok D5 zuidgevel 011 sociale huur	6,50	12,04	15,31	8,82	20,31
D5z012sh_A	Blok D5 zuidgevel 012 sociale huur	3,00	12,03	15,28	8,81	20,28
D5z011sh_A	Blok D5 zuidgevel 011 sociale huur	3,00	11,92	15,17	8,73	20,17
A4z021cbk_	Blok A4 zuidgevel 021 betaalbare koop	30,50	11,84	15,16	8,67	20,16
C2n005abk_	Blok C2 noordgevel 005 betaalbare koop	12,50	12,05	15,38	8,65	20,38
C2n003bbk_	Blok C2 noordgevel 003 betaalbare koop	18,50	12,01	15,38	8,56	20,38
A6w012bvk_	Blok A6 westgevel 012 vrije koop	27,50	11,61	14,88	8,55	19,88
D5z010sh_E	Blok D5 zuidgevel 010 sociale huur	15,50	11,91	15,29	8,54	20,29
C2w016bbk_	Blok C2 westgevel 016 betaalbare koop	27,50	11,92	15,24	8,54	20,24
A6z009bvk_	Blok A6 zuidgevel 009 vrije koop	24,50	11,53	14,77	8,53	19,77
C2n004abk_	Blok C2 noordgevel 004 betaalbare koop	9,50	11,75	15,00	8,47	20,00
D7n003avk_	Blok D7 noordgevel 003 vrije koop	15,50	12,14	15,50	8,46	20,50
D5z009sh_E	Blok D5 zuidgevel 009 sociale huur	15,50	11,78	15,16	8,43	20,16

Alle getoonde dB-waarden zijn A-gewogen

Rekenresultaten gesorteerd op hoogste waarde
blok D LAr,LT

Alcedo
24-10488

Rapport: Resultatentabel
Model: M25a - Euromarkt Alphen aan den Rijn_geluidvanwege nieuwe voorzieningen-max. hoogtes app met stuwven
LAEq totaalresultaten voor toetspunten
Groep: LAr,LT
Groepsreductie: Nee

Naam Toetspunt	Omschrijving	Hoogte	Dag	Avond	Nacht	Etmaal
C2w018abk_	Blok C2 westgevel 018 betaalbare koop	18,50	11,89	15,26	8,42	20,26
C5o005bmh_	Blok C5 oostgevel 005 midden huur	27,50	11,82	15,25	8,40	20,25
A4w024abk_	Blok A4 westgevel 024 betaalbare koop	18,50	11,65	15,00	8,39	20,00
D5z010sh_D	Blok D5 zuidgevel 010 sociale huur	12,50	11,63	14,97	8,33	19,97
C2w016bbk_	Blok C2 westgevel 016 betaalbare koop	24,50	11,71	15,04	8,32	20,04
A4w022bbk_	Blok A4 westgevel 022 betaalbare koop	18,50	11,56	14,90	8,28	19,90
C2n004abk_	Blok C2 noordgevel 004 betaalbare koop	6,50	11,51	14,75	8,27	19,75
D5z008sh_E	Blok D5 zuidgevel 008 sociale huur	15,50	11,60	14,98	8,25	19,98
C2n004bbk_	Blok C2 noordgevel 004 betaalbare koop	18,50	11,69	15,08	8,23	20,08
D5z009sh_D	Blok D5 zuidgevel 009 sociale huur	12,50	11,51	14,85	8,23	19,85
A4w023bbk_	Blok A4 westgevel 023 betaalbare koop	18,50	11,51	14,88	8,22	19,88
D5z010sh_C	Blok D5 zuidgevel 010 sociale huur	9,50	11,46	14,78	8,22	19,78
D7n003avk_	Blok D7 noordgevel 003 vrije koop	12,50	11,88	15,24	8,22	20,24
D2o012avk_	Blok D2 oostgevel 012 vrije koop	18,50	11,38	14,73	8,19	19,73
D7n003avk_	Blok D7 noordgevel 003 vrije koop	6,50	11,81	15,17	8,17	20,17
C2w019abk_	Blok C2 westgevel 019 betaalbare koop	18,50	11,70	15,10	8,15	20,10
D2o012bv_	Blok D2 oostgevel 012 vrije koop	21,50	11,35	14,71	8,15	19,71
C5o004bmh_	Blok C5 oostgevel 004 midden huur	21,50	11,78	15,27	8,13	20,27
D5z010sh_B	Blok D5 zuidgevel 010 sociale huur	6,50	11,33	14,63	8,12	19,63
D5z009sh_C	Blok D5 zuidgevel 009 sociale huur	9,50	11,34	14,66	8,12	19,66
D7n003avk_	Blok D7 noordgevel 003 vrije koop	9,50	11,75	15,09	8,12	20,09
A4z021cbk_	Blok A4 zuidgevel 021 betaalbare koop	27,50	11,25	14,55	8,10	19,55
D7n003avk_	Blok D7 noordgevel 003 vrije koop	18,50	11,72	15,06	8,09	20,06
C5o006bmh_	Blok C5 oostgevel 006 midden huur	30,50	11,37	14,75	8,09	19,75
D5z009sh_B	Blok D5 zuidgevel 009 sociale huur	6,50	11,27	14,57	8,07	19,57
D5z008sh_D	Blok D5 zuidgevel 008 sociale huur	12,50	11,32	14,67	8,06	19,67
D5z010sh_A	Blok D5 zuidgevel 010 sociale huur	3,00	11,19	14,47	8,00	19,47
C5o007bmh_	Blok C5 oostgevel 007 midden huur	33,50	11,19	14,55	7,97	19,55
D7n003bv_	Blok D7 noordgevel 003 vrije koop	21,50	11,61	14,96	7,97	19,96
D5z008sh_C	Blok D5 zuidgevel 008 sociale huur	9,50	11,16	14,48	7,94	19,48
D5z009sh_A	Blok D5 zuidgevel 009 sociale huur	3,00	11,10	14,39	7,93	19,39
D3o023vk_E	Blok D3 zuidgevel 023 vrije koop	15,50	11,26	14,63	7,93	19,63
A4w022abk_	Blok A4 westgevel 022 betaalbare koop	15,50	11,35	14,78	7,91	19,78
A4w024abk_	Blok A4 westgevel 024 betaalbare koop	15,50	11,34	14,79	7,89	19,79
D5z008sh_B	Blok D5 zuidgevel 008 sociale huur	6,50	11,05	14,36	7,87	19,36
C2n003abk_	Blok C2 noordgevel 003 betaalbare koop	3,00	11,04	14,26	7,86	19,26
A6w013bv_	Blok A6 westgevel 013 vrije koop	33,50	10,82	14,05	7,85	19,05
A4w023abk_	Blok A4 westgevel 023 betaalbare koop	15,50	11,28	14,73	7,82	19,73
D7n003bv_	Blok D7 noordgevel 003 vrije koop	24,50	11,48	14,83	7,82	19,83
D3o023vk_D	Blok D3 zuidgevel 023 vrije koop	12,50	11,05	14,39	7,81	19,39
C2w017bbk_	Blok C2 westgevel 017 betaalbare koop	21,50	11,24	14,57	7,81	19,57
C2n005abk_	Blok C2 noordgevel 005 betaalbare koop	9,50	11,12	14,40	7,80	19,40
C2n005bbk_	Blok C2 noordgevel 005 betaalbare koop	18,50	11,21	14,60	7,74	19,60
A6w013bv_	Blok A6 westgevel 013 vrije koop	36,50	10,65	13,86	7,72	18,86
D5z008sh_A	Blok D5 zuidgevel 008 sociale huur	3,00	10,87	14,16	7,71	19,16
D3o023vk_C	Blok D3 zuidgevel 023 vrije koop	9,50	10,89	14,20	7,69	19,20
D7n003bv_	Blok D7 noordgevel 003 vrije koop	27,50	11,34	14,69	7,67	19,69
D7n003avk_	Blok D7 noordgevel 003 vrije koop	3,00	11,30	14,65	7,65	19,65
D3o023vk_B	Blok D3 zuidgevel 023 vrije koop	6,50	10,78	14,08	7,63	19,08
A4z021cbk_	Blok A4 zuidgevel 021 betaalbare koop	24,50	10,61	13,90	7,47	18,90
C5o005bmh_	Blok C5 oostgevel 005 midden huur	24,50	10,99	14,47	7,46	19,47
D3o022vk_E	Blok D3 zuidgevel 022 vrije koop	15,50	10,78	14,17	7,45	19,17
BEL001_E	Bestaande woningen Europalaan	14,00	10,66	13,80	7,43	18,80
C2n005abk_	Blok C2 noordgevel 005 betaalbare koop	6,50	10,72	13,99	7,43	18,99
D7n001bv_	Blok D7 noordgevel 001 vrije koop	27,50	11,34	14,78	7,38	19,78
D3o023vk_A	Blok D3 zuidgevel 023 vrije koop	3,00	10,48	13,77	7,35	18,77
A6w013bv_	Blok A6 westgevel 013 vrije koop	30,50	10,35	13,63	7,28	18,63
D7n001bv_	Blok D7 noordgevel 001 vrije koop	33,50	11,21	14,65	7,27	19,65
C2w016abk_	Blok C2 westgevel 016 betaalbare koop	18,50	10,72	14,10	7,25	19,10
D3o022vk_D	Blok D3 zuidgevel 022 vrije koop	12,50	10,49	13,84	7,23	18,84
D7n001bv_	Blok D7 noordgevel 001 vrije koop	30,50	11,15	14,59	7,20	19,59
A4n001abk_	Blok A4 noordgevel 001 betaalbare koop	18,50	10,43	13,79	7,18	18,79
C5o004amh_	Blok C5 oostgevel 004 midden huur	18,50	10,86	14,37	7,14	19,37
D3o022vk_C	Blok D3 zuidgevel 022 vrije koop	9,50	10,33	13,65	7,12	18,65
C5o008bmh_	Blok C5 oostgevel 008 midden huur	33,50	10,44	13,82	7,10	18,82

Alle getoonde dB-waarden zijn A-gewogen

Rekenresultaten gesorteerd op hoogste waarde
blok D LAr,LT

Alcedo
24-10488

Rapport: Resultatentabel
Model: M25a - Euromarkt Alphen aan den Rijn_geluidvanwege nieuwe voorzieningen-max. hoogtes app met stuwven
LAEq totaalresultaten voor toetspunten
Groep: LAr,LT
Groepsreductie: Nee

Naam	Omschrijving	Hoogte	Dag	Avond	Nacht	Etmaal
C5o006bhm_	Blok C5 oostgevel 006 midden huur	27,50	10,47	13,90	7,06	18,90
D3o022vk_B	Blok D3 zuidgevel 022 vrije koop	6,50	10,23	13,53	7,05	18,53
D3o021vk_E	Blok D3 zuidgevel 021 vrije koop	15,50	10,38	13,77	7,03	18,77
C2n004abk_	Blok C2 noordgevel 004 betaalbare koop	3,00	10,26	13,51	7,03	18,51
C2w017abk_	Blok C2 westgevel 017 betaalbare koop	18,50	10,52	13,96	6,95	18,96
D3o013vk_E	Blok D3 oostgevel 013 vrije koop	15,50	10,41	13,89	6,95	18,89
C5o007bhm_	Blok C5 oostgevel 007 midden huur	30,50	10,27	13,68	6,91	18,68
A4w022abk_	Blok A4 westgevel 022 betaalbare koop	12,50	10,34	13,77	6,88	18,77
A4w024abk_	Blok A4 westgevel 024 betaalbare koop	12,50	10,30	13,75	6,82	18,75
D7n005avk_	Blok D7 noordgevel 005 vrije koop	18,50	10,49	14,04	6,79	19,04
D3o021vk_D	Blok D3 zuidgevel 021 vrije koop	12,50	10,05	13,40	6,78	18,40
A4w023abk_	Blok A4 westgevel 023 betaalbare koop	12,50	10,24	13,69	6,75	18,69
C2w016bbk_	Blok C2 westgevel 016 betaalbare koop	21,50	10,22	13,59	6,71	18,59
D3o022vk_A	Blok D3 zuidgevel 022 vrije koop	3,00	9,83	13,12	6,68	18,12
D3o020vk_E	Blok D3 zuidgevel 020 vrije koop	15,50	10,04	13,44	6,67	18,44
D3o021vk_C	Blok D3 zuidgevel 021 vrije koop	9,50	9,87	13,20	6,66	18,20
D7n005bv_	Blok D7 noordgevel 005 vrije koop	21,50	10,33	13,87	6,62	18,87
D3o021vk_B	Blok D3 zuidgevel 021 vrije koop	6,50	9,74	13,05	6,56	18,05
D3o014vk_E	Blok D3 oostgevel 014 vrije koop	15,50	9,98	13,46	6,53	18,46
D7n005av_	Blok D7 noordgevel 005 vrije koop	15,50	10,16	13,69	6,46	18,69
A4n002abk_	Blok A4 noordgevel 002 betaalbare koop	18,50	9,70	13,07	6,45	18,07
D3o012vk_E	Blok D3 oostgevel 012 vrije koop	15,50	9,88	13,34	6,45	18,34
A4z021cbk_	Blok A4 zuidgevel 021 betaalbare koop	21,50	9,62	12,91	6,44	17,91
D3o019vk_E	Blok D3 zuidgevel 019 vrije koop	15,50	9,81	13,22	6,43	18,22
D7n005bv_	Blok D7 noordgevel 005 vrije koop	24,50	10,14	13,69	6,42	18,69
A5w005vk_E	Blok A5 westgevel 005 vrije koop	15,50	9,89	13,35	6,38	18,35
D3o020vk_D	Blok D3 zuidgevel 020 vrije koop	12,50	9,66	13,02	6,38	18,02
A4z020cbk_	Blok A4 zuidgevel 020 betaalbare koop	30,50	9,71	13,11	6,36	18,11
A6w012bv_	Blok A6 westgevel 012 vrije koop	24,50	9,47	12,76	6,33	17,76
C5o006bhm_	Blok C5 oostgevel 006 midden huur	24,50	9,80	13,27	6,32	18,27
C5o008bhm_	Blok C5 oostgevel 008 midden huur	30,50	9,71	13,13	6,31	18,13
C2n005abk_	Blok C2 noordgevel 005 betaalbare koop	3,00	9,58	12,86	6,30	17,86
D7n005bv_	Blok D7 noordgevel 005 vrije koop	27,50	10,01	13,56	6,29	18,56
D3o013vk_D	Blok D3 oostgevel 013 vrije koop	12,50	9,62	13,05	6,28	18,05
D3o021vk_A	Blok D3 zuidgevel 021 vrije koop	3,00	9,43	12,74	6,28	17,74
A4w022abk_	Blok A4 westgevel 022 betaalbare koop	9,50	9,67	13,07	6,25	18,07
D3o020vk_C	Blok D3 zuidgevel 020 vrije koop	9,50	9,46	12,79	6,23	17,79
A5w004vk_E	Blok A5 westgevel 004 vrije koop	15,50	9,71	13,18	6,19	18,18
A6z011bv_	Blok A6 zuidgevel 011 vrije koop	21,50	9,35	12,66	6,19	17,66
A4w024abk_	Blok A4 westgevel 024 betaalbare koop	9,50	9,59	13,01	6,15	18,01
D7n005bv_	Blok D7 noordgevel 005 vrije koop	30,50	9,90	13,45	6,15	18,45
D2n001av_	Blok D2 noordgevel 001 vrije koop	18,50	9,70	13,20	6,14	18,20
C5o007bhm_	Blok C5 oostgevel 007 midden huur	27,50	9,57	13,02	6,13	18,02
D3o020vk_B	Blok D3 zuidgevel 020 vrije koop	6,50	9,30	12,61	6,11	17,61
D3o019vk_D	Blok D3 zuidgevel 019 vrije koop	12,50	9,39	12,76	6,10	17,76
A4w023abk_	Blok A4 westgevel 023 betaalbare koop	9,50	9,54	12,96	6,09	17,96
D3z018vk_E	Blok D3 zuidgevel 018 vrije koop	15,50	9,46	12,88	6,07	17,88
D3o020vk_A	Blok D3 zuidgevel 020 vrije koop	3,00	9,19	12,51	6,01	17,51
D2n001bv_	Blok D2 noordgevel 001 vrije koop	21,50	9,55	13,05	5,97	18,05
D3o013vk_C	Blok D3 oostgevel 013 vrije koop	9,50	9,21	12,59	5,93	17,59
D3o019vk_C	Blok D3 zuidgevel 019 vrije koop	9,50	9,15	12,49	5,92	17,49
A6z010bv_	Blok A6 zuidgevel 010 vrije koop	21,50	9,06	12,37	5,89	17,37
A4n003abk_	Blok A4 noordgevel 003 betaalbare koop	18,50	9,14	12,51	5,88	17,51
D3o019vk_A	Blok D3 zuidgevel 019 vrije koop	3,00	9,05	12,40	5,85	17,40
D3o015vk_E	Blok D3 oostgevel 015 vrije koop	15,50	9,26	12,72	5,84	17,72
C5o005bhm_	Blok C5 oostgevel 005 midden huur	21,50	9,53	13,04	5,84	18,04
D3o012vk_D	Blok D3 oostgevel 012 vrije koop	12,50	9,11	12,50	5,82	17,50
D3o014vk_D	Blok D3 oostgevel 014 vrije koop	12,50	9,15	12,57	5,81	17,57
D2n001bv_	Blok D2 noordgevel 001 vrije koop	24,50	9,39	12,90	5,80	17,90
D3o019vk_B	Blok D3 zuidgevel 019 vrije koop	6,50	8,96	12,28	5,77	17,28
A4z020cbk_	Blok A4 zuidgevel 020 betaalbare koop	27,50	9,08	12,46	5,77	17,46
A6w013bv_	Blok A6 westgevel 013 vrije koop	27,50	8,95	12,28	5,77	17,28
C5o008bhm_	Blok C5 oostgevel 008 midden huur	27,50	9,19	12,62	5,73	17,62
BEL003_E	Bestaande woningen Europalaan	14,00	9,45	12,82	5,72	17,82
A5w006vk_E	Blok A5 westgevel 006 vrije koop	15,50	9,13	12,54	5,72	17,54

Alle getoonde dB-waarden zijn A-gewogen

Rekenresultaten gesorteerd op hoogste waarde
blok D LAr,LT

Alcedo
24-10488

Rapport: Resultatentabel
Model: M25a - Euromarkt Alphen aan den Rijn_geluidvanwege nieuwe voorzieningen-max. hoogtes app met stuwven
LAEq totaalresultaten voor toetspunten
Groep: LAr,LT
Groepsreductie: Nee

Naam Toetspunt	Omschrijving	Hoogte	Dag	Avond	Nacht	Etmaal
A5w005vk_D	Blok A5 westgevel 005 vrije koop	12,50	9,18	12,62	5,71	17,62
D3o012vk_C	Blok D3 oostgevel 012 vrije koop	9,50	8,94	12,30	5,71	17,30
D3z018vk_D	Blok D3 zuidgevel 018 vrije koop	12,50	9,02	12,39	5,71	17,39
D2o012bv_k	Blok D2 oostgevel 012 vrije koop	24,50	8,90	12,26	5,71	17,26
A4w022abk_	Blok A4 westgevel 022 betaalbare koop	6,50	9,05	12,42	5,69	17,42
D3o013vk_B	Blok D3 oostgevel 013 vrije koop	6,50	8,90	12,27	5,68	17,27
D3z017vk_E	Blok D3 zuidgevel 017 vrije koop	15,50	9,03	12,45	5,63	17,45
D2n001bv_k	Blok D2 noordgevel 001 vrije koop	27,50	9,22	12,73	5,62	17,73
D3o012vk_B	Blok D3 oostgevel 012 vrije koop	6,50	8,72	12,05	5,56	17,05
D3z018vk_A	Blok D3 zuidgevel 018 vrije koop	3,00	8,76	12,12	5,54	17,12
C5o007bmk_	Blok C5 oostgevel 007 midden huur	24,50	9,03	12,50	5,54	17,50
D3o016vk_E	Blok D3 oostgevel 016 vrije koop	15,50	8,87	12,29	5,50	17,29
D3z018vk_C	Blok D3 zuidgevel 018 vrije koop	9,50	8,75	12,10	5,50	17,10
D3o014vk_C	Blok D3 oostgevel 014 vrije koop	9,50	8,76	12,14	5,49	17,14
C5o006amh_	Blok C5 oostgevel 006 midden huur	18,50	8,99	12,48	5,43	17,48
A5w007vk_E	Blok A5 westgevel 007 vrije koop	15,50	8,76	12,14	5,40	17,14
D2n001bv_k	Blok D2 noordgevel 001 vrije koop	30,50	9,02	12,53	5,40	17,53
A4w024abk_	Blok A4 westgevel 024 betaalbare koop	6,50	8,76	12,16	5,38	17,16
A4n004abk_	Blok A4 noordgevel 004 betaalbare koop	18,50	8,64	12,02	5,36	17,02
D3z018vk_B	Blok D3 zuidgevel 018 vrije koop	6,50	8,56	11,88	5,36	16,88
A4w023abk_	Blok A4 westgevel 023 betaalbare koop	6,50	8,70	12,10	5,31	17,10
C5o008bmk_	Blok C5 oostgevel 008 midden huur	24,50	8,79	12,23	5,31	17,23
A5w006vk_D	Blok A5 westgevel 006 vrije koop	12,50	8,68	12,09	5,28	17,09
D3o014vk_B	Blok D3 oostgevel 014 vrije koop	6,50	8,48	11,83	5,26	16,83
D3o013vk_A	Blok D3 oostgevel 013 vrije koop	3,00	8,42	11,77	5,24	16,77
D3z017vk_D	Blok D3 zuidgevel 017 vrije koop	12,50	8,56	11,94	5,24	16,94
A5w005vk_C	Blok A5 westgevel 005 vrije koop	9,50	8,64	12,05	5,23	17,05
A6w012bv_k	Blok A6 westgevel 012 vrije koop	21,50	8,48	11,82	5,22	16,82
A5w008vk_E	Blok A5 westgevel 008 vrije koop	15,50	8,55	11,92	5,20	16,92
C5o005amh_	Blok C5 oostgevel 005 midden huur	18,50	8,92	12,43	5,20	17,43
A4z020cbk_	Blok A4 zuidgevel 020 betaalbare koop	24,50	8,47	11,83	5,19	16,83
D2n001bv_k	Blok D2 noordgevel 001 vrije koop	33,50	8,83	12,34	5,19	17,34
BEL004_E	Bestaande woningen Europalaan	14,00	9,01	12,42	5,17	17,42
D3o015vk_D	Blok D3 oostgevel 015 vrije koop	12,50	8,50	11,91	5,17	16,91
D3o012vk_A	Blok D3 oostgevel 012 vrije koop	3,00	8,27	11,59	5,15	16,59
D7n004avk_	Blok D7 noordgevel 004 vrije koop	15,50	8,78	12,24	5,15	17,24
A6w014bv_k	Blok A6 westgevel 014 vrije koop	33,50	8,27	11,55	5,13	16,55
A6z011avk_	Blok A6 zuidgevel 011 vrije koop	18,50	8,47	11,86	5,12	16,86
D3z017vk_A	Blok D3 zuidgevel 017 vrije koop	3,00	8,33	11,69	5,09	16,69
A4z019cbk_	Blok A4 zuidgevel 019 betaalbare koop	30,50	8,53	11,96	5,09	16,96
A6z009bv_k	Blok A6 zuidgevel 009 vrije koop	21,50	8,25	11,57	5,05	16,57
D3z017vk_C	Blok D3 zuidgevel 017 vrije koop	9,50	8,27	11,62	5,02	16,62
D7n004avk_	Blok D7 noordgevel 004 vrije koop	18,50	8,64	12,11	4,99	17,11
D2o011avk_	Blok D2 oostgevel 011 vrije koop	18,50	8,30	11,72	4,98	16,72
A5w007vk_D	Blok A5 westgevel 007 vrije koop	12,50	8,32	11,70	4,97	16,70
A5w006vk_C	Blok A5 westgevel 006 vrije koop	9,50	8,34	11,72	4,97	16,72
D7n004avk_	Blok D7 noordgevel 004 vrije koop	12,50	8,57	12,00	4,97	17,00
BD004_B	Bestaand Davinci	34,50	7,85	11,03	4,96	16,03
D3o016vk_D	Blok D3 oostgevel 016 vrije koop	12,50	8,27	11,66	4,95	16,66
A5w004vk_D	Blok A5 westgevel 004 vrije koop	12,50	8,46	11,96	4,90	16,96
BEL003_D	Bestaande woningen Europalaan	11,00	8,69	12,09	4,89	17,09
D3z017vk_B	Blok D3 zuidgevel 017 vrije koop	6,50	8,10	11,43	4,88	16,43
A4n005abk_	Blok A4 noordgevel 005 betaalbare koop	18,50	8,17	11,56	4,87	16,56
D3o015vk_C	Blok D3 oostgevel 015 vrije koop	9,50	8,14	11,51	4,87	16,51
A6w014bv_k	Blok A6 westgevel 014 vrije koop	36,50	7,96	11,22	4,87	16,22
D7n005bv_k	Blok D7 noordgevel 005 vrije koop	33,50	8,67	12,32	4,87	17,32
D2n001avk_	Blok D2 noordgevel 001 vrije koop	15,50	8,40	11,91	4,86	16,91
D2n001bv_k	Blok D2 noordgevel 001 vrije koop	36,50	8,51	12,02	4,86	17,02
A6w012avk_	Blok A6 westgevel 012 vrije koop	18,50	8,18	11,57	4,83	16,57
D7n004bv_k	Blok D7 noordgevel 004 vrije koop	21,50	8,48	11,95	4,81	16,95
D3o014vk_A	Blok D3 oostgevel 014 vrije koop	3,00	7,97	11,32	4,79	16,32
D2o011bv_k	Blok D2 oostgevel 011 vrije koop	21,50	8,10	11,52	4,78	16,52
A5w009vk_E	Blok A5 westgevel 009 vrije koop	15,50	8,11	11,48	4,77	16,48
A5w007vk_C	Blok A5 westgevel 007 vrije koop	9,50	8,03	11,39	4,70	16,39
C5o007amh_	Blok C5 oostgevel 007 midden huur	18,50	8,23	11,71	4,69	16,71

Alle getoonde dB-waarden zijn A-gewogen

Rekenresultaten gesorteerd op hoogste waarde
blok D LAr,LT

Alcedo
24-10488

Rapport: Resultatentabel
Model: M25a - Euromarkt Alphen aan den Rijn_geluidvanwege nieuwe voorzieningen-max. hoogtes app met stuwven
LAEq totaalresultaten voor toetspunten
Groep: LAr,LT
Groepsreductie: Nee

Naam	Omschrijving	Hoogte	Dag	Avond	Nacht	Etmaal
D7n004avk_	Blok D7 noordgevel 004 vrije koop	9,50	8,22	11,60	4,69	16,60
A6w013bvk_	Blok A6 westgevel 013 vrije koop	24,50	7,92	11,27	4,68	16,27
D3o015vk_B	Blok D3 oostgevel 015 vrije koop	6,50	7,88	11,22	4,66	16,22
D8n001sh_E	Blok D8 noordgevel 001 sociale huur	15,50	8,42	11,95	4,66	16,95
D7n004bvk_	Blok D7 noordgevel 004 vrije koop	24,50	8,33	11,81	4,64	16,81
A5w008vk_D	Blok A5 westgevel 008 vrije koop	12,50	7,95	11,31	4,63	16,31
A6z010avk_	Blok A6 zuidgevel 010 vrije koop	18,50	7,99	11,38	4,62	16,38
D7n005avk_	Blok D7 noordgevel 005 vrije koop	12,50	8,20	11,65	4,62	16,65
C5o006bmh_	Blok C5 oostgevel 006 midden huur	21,50	8,21	11,70	4,62	16,70
D3o016vk_C	Blok D3 oostgevel 016 vrije koop	9,50	7,86	11,23	4,60	16,23
Bn001cYTC_	Blok B noordgevel 001 YTC	24,50	8,09	11,50	4,59	16,50
C2w016abk_	Blok C2 westgevel 016 betaalbare koop	15,50	8,03	11,37	4,56	16,37
Bn003cYTC_	Blok B noordgevel 003 YTC	24,50	8,06	11,46	4,55	16,46
A5w005vk_B	Blok A5 westgevel 005 vrije koop	6,50	7,92	11,32	4,54	16,32
C5o008amh_	Blok C5 oostgevel 008 midden huur	18,50	8,02	11,45	4,53	16,45
A6w014bvk_	Blok A6 westgevel 014 vrije koop	30,50	7,69	11,00	4,51	16,00
BEL004_D	Bestaande woningen Europalaan	11,00	8,37	11,80	4,50	16,80
A5w010vk_E	Blok A5 westgevel 010 vrije koop	15,50	7,83	11,19	4,49	16,19
D3o011vk_E	Blok D3 oostgevel 011 vrije koop	15,50	7,78	11,16	4,48	16,16
A4z019cbk_	Blok A4 zuidgevel 019 betaalbare koop	27,50	7,88	11,29	4,48	16,29
D7n004bvk_	Blok D7 noordgevel 004 vrije koop	27,50	8,20	11,69	4,48	16,69
A5w012vk_E	Blok A5 westgevel 012 vrije koop	15,50	7,86	11,21	4,45	16,21
D3o016vk_B	Blok D3 oostgevel 016 vrije koop	6,50	7,65	11,00	4,43	16,00
Bn002cYTC_	Blok B noordgevel 002 YTC	24,50	7,95	11,35	4,43	16,35
A4z020cbk_	Blok A4 zuidgevel 020 betaalbare koop	21,50	7,70	11,03	4,42	16,03
A4w022abk_	Blok A4 westgevel 022 betaalbare koop	3,00	7,67	11,00	4,40	16,00
D8n002sh_E	Blok D8 noordgevel 002 sociale huur	15,50	8,11	11,66	4,36	16,66
C4z002bk_C	Blok C4 zuidgevel 002 betaalbare koop	9,50	8,21	11,63	4,34	16,63
A5w009vk_D	Blok A5 westgevel 009 vrije koop	12,50	7,63	10,98	4,33	15,98
A5w006vk_B	Blok A5 westgevel 006 vrije koop	6,50	7,66	11,04	4,33	16,04
A5w008vk_C	Blok A5 westgevel 008 vrije koop	9,50	7,61	10,95	4,32	15,95
C4z002bk_D	Blok C4 zuidgevel 002 betaalbare koop	12,50	8,21	11,63	4,29	16,63
A5w004vk_C	Blok A5 westgevel 004 vrije koop	9,50	7,80	11,27	4,27	16,27
A5w011vk_E	Blok A5 westgevel 011 vrije koop	15,50	7,61	10,96	4,25	15,96
A6w014bvk_	Blok A6 westgevel 014 vrije koop	27,50	7,48	10,82	4,22	15,82
A4w024abk_	Blok A4 westgevel 024 betaalbare koop	3,00	7,47	10,84	4,20	15,84
C4z002bk_B	Blok C4 zuidgevel 002 betaalbare koop	6,50	8,05	11,46	4,19	16,46
BD002_B	Bestaand Davinci	34,50	7,08	10,25	4,18	15,25
D3o015vk_A	Blok D3 oostgevel 015 vrije koop	3,00	7,35	10,68	4,17	15,68
Bn002aYTC_	Blok B noordgevel 002 YTC	15,50	7,57	10,89	4,16	15,89
A5w010vk_D	Blok A5 westgevel 010 vrije koop	12,50	7,46	10,79	4,15	15,79
BEL003_C	Bestaande woningen Europalaan	8,00	7,96	11,37	4,14	16,37
D3o011vk_D	Blok D3 oostgevel 011 vrije koop	12,50	7,35	10,68	4,14	15,68
A6z009avk_	Blok A6 zuidgevel 009 vrije koop	18,50	7,52	10,92	4,13	15,92
A4w023abk_	Blok A4 westgevel 023 betaalbare koop	3,00	7,39	10,76	4,11	15,76
A5w012vk_D	Blok A5 westgevel 012 vrije koop	12,50	7,48	10,80	4,10	15,80
A5w007vk_B	Blok A5 westgevel 007 vrije koop	6,50	7,38	10,74	4,08	15,74
A6w013bvk_	Blok A6 westgevel 013 vrije koop	21,50	7,37	10,74	4,04	15,74
Bn003cYTC_	Blok B noordgevel 003 YTC	21,50	7,59	10,99	4,04	15,99
BD004_A	Bestaand Davinci	31,50	7,00	10,20	4,04	15,20
A5w009vk_C	Blok A5 westgevel 009 vrije koop	9,50	7,30	10,63	4,02	15,63
C2w016abk_	Blok C2 westgevel 016 betaalbare koop	12,50	7,40	10,71	4,01	15,71
D8n003sh_E	Blok D8 noordgevel 003 sociale huur	15,50	7,73	11,28	4,00	16,28
A5w011vk_D	Blok A5 westgevel 011 vrije koop	12,50	7,30	10,62	3,98	15,62
A6w013avk_	Blok A6 westgevel 013 vrije koop	18,50	7,36	10,77	3,97	15,77
C2w016abk_	Blok C2 westgevel 016 betaalbare koop	9,50	7,31	10,61	3,96	15,61
D3o016vk_A	Blok D3 oostgevel 016 vrije koop	3,00	7,14	10,48	3,95	15,48
Bw034dYTC_	Blok B westgevel 034 YTC	24,50	7,45	10,86	3,95	15,86
A4z019cbk_	Blok A4 zuidgevel 019 betaalbare koop	24,50	7,28	10,68	3,91	15,68
Bn002cYTC_	Blok B noordgevel 002 YTC	21,50	7,45	10,87	3,90	15,87
A5w010vk_C	Blok A5 westgevel 010 vrije koop	9,50	7,17	10,49	3,88	15,49
C5z011bmh_	Blok C5 zuidgevel 011 midden huur	33,50	7,77	11,21	3,86	16,21
C5o007bmh_	Blok C5 oostgevel 007 midden huur	21,50	7,44	10,92	3,85	15,92
Bn001cYTC_	Blok B noordgevel 001 YTC	21,50	7,41	10,83	3,84	15,83
BEL004_C	Bestaande woningen Europalaan	8,00	7,70	11,13	3,83	16,13

Alle getoonde dB-waarden zijn A-gewogen

Rekenresultaten gesorteerd op hoogste waarde
blok D LAr,LT

Alcedo
24-10488

Rapport: Resultatentabel
Model: M25a - Euromarkt Alphen aan den Rijn_geluidvanwege nieuwe voorzieningen-max. hoogtes app met stuwven
LAEq totaalresultaten voor toetspunten
Groep: LAr,LT
Groepsreductie: Nee

Naam	Omschrijving	Hoogte	Dag	Avond	Nacht	Etmaal
C5o008bmh_	Blok C5 oostgevel 008 midden huur	21,50	7,37	10,81	3,82	15,81
A5w012vk_C	Blok A5 westgevel 012 vrije koop	9,50	7,17	10,49	3,81	15,49
A6w014bvk_	Blok A6 westgevel 014 vrije koop	24,50	7,12	10,49	3,80	15,49
A5w011vk_C	Blok A5 westgevel 011 vrije koop	9,50	7,06	10,38	3,75	15,38
A5w008vk_B	Blok A5 westgevel 008 vrije koop	6,50	6,98	10,32	3,70	15,32
Bn003aYTC_	Blok B noordgevel 003 YTC	15,50	7,13	10,47	3,68	15,47
D8n004sh_E	Blok D8 noordgevel 004 sociale huur	15,50	7,40	10,95	3,68	15,95
D8n001sh_D	Blok D8 noordgevel 001 sociale huur	12,50	7,23	10,66	3,65	15,66
A4z018cbk_	Blok A4 zuidgevel 018 betaalbare koop	30,50	7,12	10,56	3,64	15,56
A6w016avk_	Blok A6 westgevel 016 vrije koop	18,50	7,14	10,53	3,63	15,53
D7n005avk_	Blok D7 noordgevel 005 vrije koop	9,50	7,12	10,49	3,62	15,49
A6w016bvk_	Blok A6 westgevel 016 vrije koop	21,50	7,13	10,51	3,62	15,51
A6w016bvk_	Blok A6 westgevel 016 vrije koop	24,50	7,11	10,48	3,62	15,48
Bw033dYTC_	Blok B westgevel 033 YTC	24,50	7,15	10,57	3,60	15,57
A6w014avk_	Blok A6 westgevel 014 vrije koop	18,50	7,00	10,40	3,58	15,40
A5w004vk_B	Blok A5 westgevel 004 vrije koop	6,50	7,04	10,51	3,55	15,51
D2n001cvk_	Blok D2 noordgevel 001 vrije koop	39,50	7,24	10,73	3,55	15,73
Bn003bYTC_	Blok B noordgevel 003 YTC	18,50	7,08	10,48	3,52	15,48
C2w017abk_	Blok C2 westgevel 017 betaalbare koop	15,50	7,09	10,51	3,52	15,51
A4z021abk_	Blok A4 zuidgevel 021 betaalbare koop	12,50	6,83	10,12	3,50	15,12
A6w015bvk_	Blok A6 westgevel 015 vrije koop	27,50	6,85	10,21	3,50	15,21
D2n001cvk_	Blok D2 noordgevel 001 vrije koop	42,50	7,21	10,70	3,50	15,70
Bn002aYTC_	Blok B noordgevel 002 YTC	12,50	6,90	10,24	3,43	15,24
A6w014bvk_	Blok A6 westgevel 014 vrije koop	21,50	6,80	10,18	3,43	15,18
A4z021abk_	Blok A4 zuidgevel 021 betaalbare koop	15,50	6,91	10,29	3,42	15,29
A6w015avk_	Blok A6 westgevel 015 vrije koop	18,50	6,84	10,24	3,41	15,24
D2o010avk_	Blok D2 oostgevel 010 vrije koop	18,50	6,50	9,81	3,40	14,81
A6w015bvk_	Blok A6 westgevel 015 vrije koop	30,50	6,69	10,02	3,39	15,02
A5w009vk_B	Blok A5 westgevel 009 vrije koop	6,50	6,64	9,97	3,38	14,97
D8n001sh_A	Blok D8 noordgevel 001 sociale huur	3,00	6,76	10,09	3,37	15,09
A4z021abk_	Blok A4 zuidgevel 021 betaalbare koop	9,50	6,66	9,92	3,36	14,92
D8n001sh_B	Blok D8 noordgevel 001 sociale huur	6,50	6,78	10,14	3,35	15,14
D8n001sh_C	Blok D8 noordgevel 001 sociale huur	9,50	6,84	10,22	3,35	15,22
A6w015bvk_	Blok A6 westgevel 015 vrije koop	24,50	6,70	10,07	3,32	15,07
BD002_A	Bestaand Davinci	31,50	6,28	9,47	3,31	14,47
C5z011bmh_	Blok C5 zuidgevel 011 midden huur	30,50	7,16	10,58	3,30	15,58
D8n002sh_D	Blok D8 noordgevel 002 sociale huur	12,50	6,84	10,29	3,29	15,29
Bn002bYTC_	Blok B noordgevel 002 YTC	18,50	6,85	10,26	3,28	15,26
A5w010vk_B	Blok A5 westgevel 010 vrije koop	6,50	6,53	9,86	3,27	14,86
D3o011vk_C	Blok D3 oostgevel 011 vrije koop	9,50	6,49	9,82	3,27	14,82
D8n005sh_E	Blok D8 noordgevel 005 sociale huur	15,50	6,98	10,52	3,27	15,52
A6w016bvk_	Blok A6 westgevel 016 vrije koop	27,50	6,72	10,09	3,27	15,09
BEL001_D	Bestaande woningen Europalaan	11,00	6,81	10,10	3,26	15,10
Bn001bYTC_	Blok B noordgevel 001 YTC	18,50	6,82	10,24	3,26	15,24
D2n002avk_	Blok D2 noordgevel 002 vrije koop	18,50	6,77	10,22	3,24	15,22
A4z019cbk_	Blok A4 zuidgevel 019 betaalbare koop	21,50	6,58	9,93	3,24	14,93
C4z002bk_E	Blok C4 zuidgevel 002 betaalbare koop	15,50	7,23	10,67	3,23	15,67
A4z018cbk_	Blok A4 zuidgevel 018 betaalbare koop	27,50	6,67	10,09	3,22	15,09
C5z011amh_	Blok C5 zuidgevel 011 midden huur	18,50	7,00	10,40	3,18	15,40
Bw032dYTC_	Blok B westgevel 032 YTC	24,50	6,65	10,03	3,17	15,03
C5z011bmh_	Blok C5 zuidgevel 011 midden huur	27,50	7,01	10,42	3,17	15,42
A6w015bvk_	Blok A6 westgevel 015 vrije koop	33,50	6,43	9,75	3,15	14,75
C5z011bmh_	Blok C5 zuidgevel 011 midden huur	21,50	6,98	10,38	3,15	15,38
C5z011bmh_	Blok C5 zuidgevel 011 midden huur	24,50	6,98	10,38	3,14	15,38
A5w011vk_B	Blok A5 westgevel 011 vrije koop	6,50	6,41	9,73	3,13	14,73
D3o011vk_B	Blok D3 oostgevel 011 vrije koop	6,50	6,32	9,64	3,13	14,64
A6w015bvk_	Blok A6 westgevel 015 vrije koop	21,50	6,53	9,90	3,13	14,90
A5w012vk_B	Blok A5 westgevel 012 vrije koop	6,50	6,43	9,75	3,11	14,75
C2w018abk_	Blok C2 westgevel 018 betaalbare koop	15,50	6,55	9,92	3,11	14,92
A4z021bbk_	Blok A4 zuidgevel 021 betaalbare koop	18,50	6,57	9,93	3,07	14,93
Bw034dYTC_	Blok B westgevel 034 YTC	21,50	6,62	10,04	3,07	15,04
Bn003aYTC_	Blok B noordgevel 003 YTC	12,50	6,53	9,88	3,05	14,88
D3o011vk_A	Blok D3 oostgevel 011 vrije koop	3,00	6,52	9,99	3,05	14,99
A4z018cbk_	Blok A4 zuidgevel 018 betaalbare koop	24,50	6,46	9,87	3,05	14,87
D2n002bvk_	Blok D2 noordgevel 002 vrije koop	21,50	6,60	10,06	3,05	15,06

Alle getoonde dB-waarden zijn A-gewogen

Rekenresultaten gesorteerd op hoogste waarde
blok D LAr,LT

Alcedo
24-10488

Rapport: Resultatentabel
Model: M25a - Euromarkt Alphen aan den Rijn_geluidvanwege nieuwe voorzieningen-max. hoogtes app met stuwven
LAEq totaalresultaten voor toetspunten
Groep: LAr,LT
Groepsreductie: Nee

Naam	Toetspunt	Omschrijving	Hoogte	Dag	Avond	Nacht	Etmaal
	D3o010vk_E	Blok D3 oostgevel 010 vrije koop	15,50	6,58	10,07	3,04	15,07
	A6w016bv_k	Blok A6 westgevel 016 vrije koop	30,50	6,48	9,84	3,04	14,84
	Bn001aYTC_	Blok B noordgevel 001 YTC	15,50	6,63	10,06	3,02	15,06
	C5o008amh_	Blok C5 oostgevel 008 midden huur	15,50	6,42	9,76	3,02	14,76
	A4z021abk_	Blok A4 zuidgevel 021 betaalbare koop	6,50	6,28	9,53	3,02	14,53
	BEL001_C	Bestaande woningen Europalaan	8,00	6,41	9,64	3,01	14,64
	C5o006amh_	Blok C5 oostgevel 006 midden huur	15,50	6,34	9,69	2,96	14,69
	D8n003sh_D	Blok D8 noordgevel 003 sociale huur	12,50	6,49	9,94	2,95	14,94
	A6w015bv_k	Blok A6 westgevel 015 vrije koop	36,50	6,22	9,53	2,94	14,53
	D8n002sh_C	Blok D8 noordgevel 002 sociale huur	9,50	6,36	9,75	2,90	14,75
	D2n002avk_	Blok D2 noordgevel 002 vrije koop	15,50	6,44	9,92	2,89	14,92
	A6w016bv_k	Blok A6 westgevel 016 vrije koop	33,50	6,31	9,66	2,87	14,66
	D2n002bv_k	Blok D2 noordgevel 002 vrije koop	24,50	6,43	9,89	2,87	14,89
	C5o008amh_	Blok C5 oostgevel 008 midden huur	9,50	6,08	9,36	2,85	14,36
	D8n006sh_E	Blok D8 noordgevel 006 sociale huur	15,50	6,53	10,07	2,84	15,07
	A5w006vk_A	Blok A5 westgevel 006 vrije koop	3,00	6,19	9,62	2,80	14,62
	D8n002sh_B	Blok D8 noordgevel 002 sociale huur	6,50	6,16	9,52	2,77	14,52
	Bw033dYTC_	Blok B westgevel 033 YTC	21,50	6,36	9,78	2,77	14,78
	C6z014gk_C	Blok C6 zuidgevel 014 goedkope koop	9,50	5,91	9,14	2,76	14,14
	C5o008amh_	Blok C5 oostgevel 008 midden huur	12,50	6,08	9,38	2,75	14,38
	D8n002sh_A	Blok D8 noordgevel 002 sociale huur	3,00	6,08	9,42	2,73	14,42
	D2o010bv_k	Blok D2 oostgevel 010 vrije koop	21,50	5,88	9,22	2,72	14,22
	A5w005vk_A	Blok A5 westgevel 005 vrije koop	3,00	6,09	9,51	2,71	14,51
	C5o006amh_	Blok C5 oostgevel 006 midden huur	12,50	6,01	9,32	2,71	14,32
	Bn001aYTC_	Blok B noordgevel 001 YTC	12,50	6,30	9,72	2,69	14,72
	C5o006amh_	Blok C5 oostgevel 006 midden huur	9,50	5,84	9,11	2,68	14,11
	C5o007amh_	Blok C5 oostgevel 007 midden huur	15,50	6,11	9,49	2,68	14,49
	Bw034bYTC_	Blok B westgevel 034 YTC	18,50	6,21	9,62	2,66	14,62
	A6w016bv_k	Blok A6 westgevel 016 vrije koop	36,50	6,09	9,43	2,65	14,43
	D2n001cvk_	Blok D2 noordgevel 001 vrije koop	51,50	6,36	9,86	2,65	14,86
	A5w007vk_A	Blok A5 westgevel 007 vrije koop	3,00	6,02	9,44	2,64	14,44
	D8n004sh_D	Blok D8 noordgevel 004 sociale huur	12,50	6,17	9,62	2,64	14,62
	A4z018cbk_	Blok A4 zuidgevel 018 betaalbare koop	21,50	5,97	9,32	2,61	14,32
	C5z010amh_	Blok C5 zuidgevel 010 midden huur	9,50	6,07	9,38	2,60	14,38
	C4z002bk_A	Blok C4 zuidgevel 002 betaalbare koop	3,00	6,44	9,85	2,60	14,85
	D8n003sh_C	Blok D8 noordgevel 003 sociale huur	9,50	6,02	9,41	2,58	14,41
	D2n001avk_	Blok D2 noordgevel 001 vrije koop	12,50	6,10	9,58	2,58	14,58
	C5z010bmh_	Blok C5 zuidgevel 010 midden huur	33,50	6,43	9,86	2,55	14,86
	BD003_F	Bestaand Davinci	28,50	5,63	8,89	2,55	13,89
	C2w017abk_	Blok C2 westgevel 017 betaalbare koop	9,50	5,92	9,29	2,54	14,29
	C2w017abk_	Blok C2 westgevel 017 betaalbare koop	12,50	6,00	9,39	2,54	14,39
	Bw033cYTC_	Blok B westgevel 033 YTC	18,50	6,07	9,47	2,53	14,47
	C2w018abk_	Blok C2 westgevel 018 betaalbare koop	9,50	5,72	9,03	2,52	14,03
	Bn002aYTC_	Blok B noordgevel 002 YTC	9,50	6,00	9,36	2,49	14,36
	A4z021abk_	Blok A4 zuidgevel 021 betaalbare koop	3,00	5,67	8,96	2,43	13,96
	D2n002bv_k	Blok D2 noordgevel 002 vrije koop	27,50	6,02	9,50	2,42	14,50
	BEL003_B	Bestaande woningen Europalaan	5,00	6,22	9,64	2,40	14,64
	D8n003sh_A	Blok D8 noordgevel 003 sociale huur	3,00	5,72	9,06	2,39	14,06
	C5o007amh_	Blok C5 oostgevel 007 midden huur	9,50	5,60	8,90	2,37	13,90
	Bw034cYTC_	Blok B westgevel 034 YTC	15,50	5,91	9,31	2,36	14,31
	D8n003sh_B	Blok D8 noordgevel 003 sociale huur	6,50	5,72	9,08	2,35	14,08
	D8n007sh_E	Blok D8 noordgevel 007 sociale huur	15,50	6,03	9,55	2,35	14,55
	D2o012bv_k	Blok D2 oostgevel 012 vrije koop	27,50	5,42	8,69	2,35	13,69
	C5o007amh_	Blok C5 oostgevel 007 midden huur	12,50	5,70	9,03	2,34	14,03
	C2w018abk_	Blok C2 westgevel 018 betaalbare koop	12,50	5,61	8,92	2,34	13,92
	D2n002avk_	Blok D2 noordgevel 002 vrije koop	12,50	5,83	9,29	2,31	14,29
	D2n001cvk_	Blok D2 noordgevel 001 vrije koop	45,50	6,01	9,53	2,31	14,53
	C5z010amh_	Blok C5 zuidgevel 010 midden huur	12,50	5,82	9,12	2,29	14,12
	D2n001cvk_	Blok D2 noordgevel 001 vrije koop	48,50	5,99	9,50	2,29	14,50
	D8n004sh_C	Blok D8 noordgevel 004 sociale huur	9,50	5,69	9,08	2,26	14,08
	D8n005sh_D	Blok D8 noordgevel 005 sociale huur	12,50	5,78	9,22	2,26	14,22
	D3o010vk_D	Blok D3 oostgevel 010 vrije koop	12,50	5,59	8,99	2,21	13,99
	A5w008vk_A	Blok A5 westgevel 008 vrije koop	3,00	5,57	8,97	2,20	13,97
	C6z013gk_C	Blok C6 zuidgevel 013 goedkope koop	9,50	5,33	8,54	2,20	13,54
	Bw031dYTC_	Blok B westgevel 031 YTC	24,50	5,72	9,12	2,20	14,12

Alle getoonde dB-waarden zijn A-gewogen

Rekenresultaten gesorteerd op hoogste waarde
blok D LAr,LT

Alcedo
24-10488

Rapport: Resultatentabel
Model: M25a - Euromarkt Alphen aan den Rijn_geluidvanwege nieuwe voorzieningen-max. hoogtes app met stuwven
LAEq totaalresultaten voor toetspunten
Groep: LAr,LT
Groepsreductie: Nee

Naam	Omschrijving	Hoogte	Dag	Avond	Nacht	Etmaal
C5z009amh_	Blok C5 zuidgevel 009 midden huur	9,50	5,53	8,80	2,18	13,80
D7n004bvk_	Blok D7 noordgevel 004 vrije koop	30,50	6,03	9,64	2,18	14,64
C4o001bk_E	Blok C4 oostgevel 001 betaalbare koop	15,50	6,06	9,50	2,17	14,50
A6z011bvk_	Blok A6 zuidgevel 011 vrije koop	36,50	5,57	8,95	2,16	13,95
Bw034cYTC_	Blok B westgevel 034 YTC	12,50	5,66	9,05	2,14	14,05
D2o012bvk_	Blok D2 oostgevel 012 vrije koop	30,50	5,19	8,46	2,12	13,46
A4z017cbk_	Blok A4 zuidgevel 017 betaalbare koop	30,50	5,63	9,07	2,11	14,07
BEL004_B	Bestaande woningen Europalaan	5,00	5,95	9,38	2,10	14,38
A4z020abk_	Blok A4 zuidgevel 020 betaalbare koop	15,50	5,53	8,86	2,10	13,86
D2n002bvk_	Blok D2 noordgevel 002 vrije koop	30,50	5,74	9,22	2,10	14,22
Bn003aYTC_	Blok B noordgevel 003 YTC	9,50	5,57	8,95	2,04	13,95
Bw033bYTC_	Blok B westgevel 033 YTC	15,50	5,59	8,98	2,04	13,98
D8n004sh_B	Blok D8 noordgevel 004 sociale huur	6,50	5,39	8,75	2,03	13,75
Bn001aYTC_	Blok B noordgevel 001 YTC	9,50	5,64	9,07	2,01	14,07
D8n004sh_A	Blok D8 noordgevel 004 sociale huur	3,00	5,29	8,63	1,98	13,63
C6z012gk_C	Blok C6 zuidgevel 012 goedkope koop	9,50	5,07	8,26	1,98	13,26
A4z017cbk_	Blok A4 zuidgevel 017 betaalbare koop	21,50	5,32	8,67	1,94	13,67
A2n001sh_F	Blok A2 noordgevel 001 sociale huur	18,50	5,35	8,76	1,93	13,76
Bw032dYTC_	Blok B westgevel 032 YTC	21,50	5,48	8,88	1,93	13,88
A5w010vk_A	Blok A5 westgevel 010 vrije koop	3,00	5,33	8,75	1,92	13,75
C6z014gk_E	Blok C6 zuidgevel 014 goedkope koop	15,50	5,12	8,38	1,90	13,38
D2o009avk_	Blok D2 oostgevel 009 vrije koop	18,50	5,12	8,48	1,89	13,48
A2w022bsh_	Blok A2 westgevel 022 sociale huur	18,50	5,35	8,79	1,89	13,79
D8n005sh_C	Blok D8 noordgevel 005 sociale huur	9,50	5,29	8,68	1,88	13,68
A6z010bvk_	Blok A6 zuidgevel 010 vrije koop	36,50	5,31	8,70	1,88	13,70
D2o012bvk_	Blok D2 oostgevel 012 vrije koop	33,50	4,95	8,22	1,88	13,22
A5w009vk_A	Blok A5 westgevel 009 vrije koop	3,00	5,23	8,63	1,86	13,63
Bw032cYTC_	Blok B westgevel 032 YTC	18,50	5,37	8,75	1,86	13,75
D3o010vk_C	Blok D3 oostgevel 010 vrije koop	9,50	5,15	8,50	1,86	13,50
D8n006sh_D	Blok D8 noordgevel 006 sociale huur	12,50	5,37	8,81	1,86	13,81
D2n003avk_	Blok D2 noordgevel 003 vrije koop	18,50	5,33	8,75	1,86	13,75
C5z010bvh_	Blok C5 zuidgevel 010 midden huur	30,50	5,68	9,09	1,86	14,09
A5w012vk_A	Blok A5 westgevel 012 vrije koop	3,00	5,30	8,71	1,83	13,71
A5w011vk_A	Blok A5 westgevel 011 vrije koop	3,00	5,22	8,63	1,79	13,63
C6z010gk_C	Blok C6 zuidgevel 010 goedkope koop	9,50	4,87	8,07	1,79	13,07
C6z014gk_D	Blok C6 zuidgevel 014 goedkope koop	12,50	4,93	8,16	1,79	13,16
C6z011gk_C	Blok C6 zuidgevel 011 goedkope koop	9,50	4,86	8,05	1,78	13,05
A4z020abk_	Blok A4 zuidgevel 020 betaalbare koop	12,50	5,09	8,38	1,75	13,38
D3o009vk_E	Blok D3 oostgevel 009 vrije koop	15,50	5,09	8,48	1,74	13,48
A4z020bbk_	Blok A4 zuidgevel 020 betaalbare koop	18,50	5,15	8,47	1,73	13,47
Bw030dYTC_	Blok B westgevel 030 YTC	24,50	5,26	8,63	1,73	13,63
A2n002sh_F	Blok A2 noordgevel 002 sociale huur	18,50	5,11	8,52	1,72	13,52
D2n003bvk_	Blok D2 noordgevel 003 vrije koop	21,50	5,18	8,60	1,70	13,60
C5z010bvh_	Blok C5 zuidgevel 010 midden huur	27,50	5,47	8,87	1,68	13,87
C5z010amh_	Blok C5 zuidgevel 010 midden huur	15,50	5,40	8,78	1,67	13,78
A4z017cbk_	Blok A4 zuidgevel 017 betaalbare koop	27,50	5,14	8,55	1,67	13,55
D7n004bvk_	Blok D7 noordgevel 004 vrije koop	33,50	5,64	9,28	1,67	14,28
D2n002bvk_	Blok D2 noordgevel 002 vrije koop	33,50	5,35	8,85	1,67	13,85
C5z010amh_	Blok C5 zuidgevel 010 midden huur	18,50	5,39	8,78	1,66	13,78
D8n005sh_B	Blok D8 noordgevel 005 sociale huur	6,50	5,00	8,35	1,65	13,35
A6z009bvk_	Blok A6 zuidgevel 009 vrije koop	36,50	5,08	8,46	1,65	13,46
C5z010bvh_	Blok C5 zuidgevel 010 midden huur	24,50	5,41	8,80	1,65	13,80
C5z010bvh_	Blok C5 zuidgevel 010 midden huur	21,50	5,39	8,78	1,64	13,78
BD001_F	Bestaand Davinci	28,50	4,76	8,01	1,64	13,01
Bw034cYTC_	Blok B westgevel 034 YTC	9,50	5,15	8,54	1,63	13,54
Bw031dYTC_	Blok B westgevel 031 YTC	21,50	5,16	8,56	1,61	13,56
C5z009amh_	Blok C5 zuidgevel 009 midden huur	12,50	4,93	8,16	1,60	13,16
D2o011bvk_	Blok D2 oostgevel 011 vrije koop	24,50	4,68	7,96	1,60	12,96
D3o010vk_B	Blok D3 oostgevel 010 vrije koop	6,50	4,81	8,13	1,59	13,13
A4z020abk_	Blok A4 zuidgevel 020 betaalbare koop	9,50	4,90	8,16	1,59	13,16
D2o012bvk_	Blok D2 oostgevel 012 vrije koop	36,50	4,59	7,84	1,55	12,84
D2n003avk_	Blok D2 noordgevel 003 vrije koop	12,50	5,01	8,45	1,54	13,45
D8n005sh_A	Blok D8 noordgevel 005 sociale huur	3,00	4,81	8,15	1,51	13,15
A4z020abk_	Blok A4 zuidgevel 020 betaalbare koop	6,50	4,76	8,01	1,51	13,01
Bw029dYTC_	Blok B westgevel 029 YTC	24,50	5,05	8,42	1,50	13,42

Alle getoonde dB-waarden zijn A-gewogen

Rekenresultaten gesorteerd op hoogste waarde
blok D LAr,LT

Alcedo
24-10488

Rapport: Resultatentabel
Model: M25a - Euromarkt Alphen aan den Rijn_geluidvanwege nieuwe voorzieningen-max. hoogtes app met stuwven
LAEq totaalresultaten voor toetspunten
Groep: LAr,LT
Groepsreductie: Nee

Naam	Omschrijving	Hoogte	Dag	Avond	Nacht	Etmaal
C6z008gk_C	Blok C6 zuidgevel 008 goedkope koop	9,50	4,55	7,80	1,49	12,80
A5n001vk_E	Blok A5 noordgevel 001 vrije koop	15,50	5,20	8,68	1,48	13,68
D8n006sh_C	Blok D8 noordgevel 006 sociale huur	9,50	4,88	8,27	1,48	13,27
D2n003avk_C	Blok D2 noordgevel 003 vrije koop	15,50	4,97	8,41	1,48	13,41
C6z013gk_E	Blok C6 zuidgevel 013 goedkope koop	15,50	4,72	7,99	1,47	12,99
A4z017cbk_C	Blok A4 zuidgevel 017 betaalbare koop	24,50	4,91	8,30	1,47	13,30
Bw030dYTC_C	Blok B westgevel 030 YTC	21,50	4,98	8,36	1,44	13,36
D7n002bvK_C	Blok D7 noordgevel 002 vrije koop	33,50	5,50	9,08	1,44	14,08
Bw032bYTC_C	Blok B westgevel 032 YTC	15,50	4,94	8,32	1,43	13,32
A4z019abk_C	Blok A4 zuidgevel 019 betaalbare koop	15,50	4,82	8,14	1,42	13,14
D8n007sh_D	Blok D8 noordgevel 007 sociale huur	12,50	4,89	8,32	1,40	13,32
D3o009vk_D	Blok D3 oostgevel 009 vrije koop	12,50	4,64	7,97	1,39	12,97
C6z012gk_E	Blok C6 zuidgevel 012 goedkope koop	15,50	4,59	7,85	1,37	12,85
A2n003sh_F	Blok A2 noordgevel 003 sociale huur	18,50	4,74	8,14	1,35	13,14
C3w005mh_C	Blok C3 westgevel 005 midden huur	9,50	4,82	8,20	1,31	13,20
C4o001bk_C	Blok C4 oostgevel 001 betaalbare koop	9,50	4,82	8,17	1,29	13,17
D2o012cvk_C	Blok D2 oostgevel 012 vrije koop	39,50	4,34	7,59	1,29	12,59
C6z013gk_D	Blok C6 zuidgevel 013 goedkope koop	12,50	4,42	7,65	1,28	12,65
Bw033bYTC_C	Blok B westgevel 033 YTC	12,50	4,86	8,28	1,27	13,28
D3o006vk_E	Blok D3 oostgevel 006 vrije koop	15,50	4,47	7,74	1,25	12,74
D8n006sh_B	Blok D8 noordgevel 006 sociale huur	6,50	4,59	7,94	1,25	12,94
D3o008vk_E	Blok D3 oostgevel 008 vrije koop	15,50	4,54	7,90	1,23	12,90
Bw031cYTC_C	Blok B westgevel 031 YTC	18,50	4,77	8,17	1,22	13,17
D3o009vk_C	Blok D3 oostgevel 009 vrije koop	9,50	4,43	7,73	1,22	12,73
C6z012gk_D	Blok C6 zuidgevel 012 goedkope koop	12,50	4,33	7,56	1,21	12,56
Bw030cYTC_C	Blok B westgevel 030 YTC	18,50	4,74	8,12	1,19	13,12
D2o009bvK_C	Blok D2 oostgevel 009 vrije koop	21,50	4,41	7,77	1,18	12,77
D2n003bvK_C	Blok D2 noordgevel 003 vrije koop	24,50	4,71	8,14	1,17	13,14
D2n002avk_C	Blok D2 noordgevel 002 vrije koop	9,50	4,55	7,96	1,16	12,96
C6z011gk_E	Blok C6 zuidgevel 011 goedkope koop	15,50	4,36	7,62	1,16	12,62
A4z019bbk_C	Blok A4 zuidgevel 019 betaalbare koop	18,50	4,52	7,82	1,13	12,82
A5n001vk_D	Blok A5 noordgevel 001 vrije koop	12,50	4,79	8,25	1,11	13,25
Bn002aYTC_C	Blok B noordgevel 002 YTC	6,50	4,73	8,17	1,11	13,17
A4z019abk_C	Blok A4 zuidgevel 019 betaalbare koop	12,50	4,40	7,66	1,09	12,66
D2o011bvK_C	Blok D2 oostgevel 011 vrije koop	27,50	4,12	7,37	1,08	12,37
D2o006avk_C	Blok D2 oostgevel 006 vrije koop	18,50	4,35	7,68	1,06	12,68
C6z010gk_E	Blok C6 zuidgevel 010 goedkope koop	15,50	4,22	7,47	1,05	12,47
D2o012cvk_C	Blok D2 oostgevel 012 vrije koop	42,50	4,09	7,34	1,04	12,34
D8n007sh_C	Blok D8 noordgevel 007 sociale huur	9,50	4,42	7,80	1,03	12,80
D2n004avk_C	Blok D2 noordgevel 004 vrije koop	18,50	4,46	7,86	1,02	12,86
C6z009gk_C	Blok C6 zuidgevel 009 goedkope koop	9,50	4,11	7,36	1,02	12,36
Bw029dYTC_C	Blok B westgevel 029 YTC	21,50	4,60	7,98	1,02	12,98
D3o009vk_B	Blok D3 oostgevel 009 vrije koop	6,50	4,18	7,46	1,01	12,46
D8n006sh_A	Blok D8 noordgevel 006 sociale huur	3,00	4,30	7,64	1,00	12,64
C6z011gk_D	Blok C6 zuidgevel 011 goedkope koop	12,50	4,11	7,34	1,00	12,34
Bn001aYTC_C	Blok B noordgevel 001 YTC	6,50	4,61	8,06	0,99	13,06
C6z008gk_D	Blok C6 zuidgevel 008 goedkope koop	12,50	4,00	7,20	0,99	12,20
Bw028dYTC_C	Blok B westgevel 028 YTC	24,50	4,55	7,92	0,98	12,92
D2o006bvK_C	Blok D2 oostgevel 006 vrije koop	21,50	4,24	7,57	0,97	12,57
Bn003aYTC_C	Blok B noordgevel 003 YTC	6,50	4,51	7,92	0,96	12,92
C4o001bk_D	Blok C4 oostgevel 001 betaalbare koop	12,50	4,60	7,95	0,95	12,95
D3o008vk_D	Blok D3 oostgevel 008 vrije koop	12,50	4,16	7,45	0,94	12,45
C3w005mh_D	Blok C3 westgevel 005 midden huur	12,50	4,48	7,84	0,93	12,84
A2z020ash_C	Blok A2 noordgevel 020 sociale huur	15,50	4,48	7,98	0,92	12,98
C6z010gk_D	Blok C6 zuidgevel 010 goedkope koop	12,50	4,02	7,24	0,92	12,24
A4z018abk_C	Blok A4 zuidgevel 018 betaalbare koop	15,50	4,30	7,60	0,92	12,60
C3w006mh_C	Blok C3 westgevel 006 midden huur	9,50	4,30	7,64	0,90	12,64
D2n004bvK_C	Blok D2 noordgevel 004 vrije koop	21,50	4,34	7,73	0,89	12,73
D2o011bvK_C	Blok D2 oostgevel 011 vrije koop	30,50	3,93	7,18	0,88	12,18
D2o006bvK_C	Blok D2 oostgevel 006 vrije koop	24,50	4,15	7,47	0,88	12,47
D2n002bvK_C	Blok D2 noordgevel 002 vrije koop	36,50	4,59	8,08	0,88	13,08
D7n003bvK_C	Blok D7 noordgevel 003 vrije koop	33,50	4,87	8,48	0,87	13,48
A4z019abk_C	Blok A4 zuidgevel 019 betaalbare koop	9,50	4,11	7,37	0,85	12,37
A4z019abk_C	Blok A4 zuidgevel 019 betaalbare koop	6,50	4,06	7,29	0,84	12,29
C6z009gk_E	Blok C6 zuidgevel 009 goedkope koop	15,50	3,98	7,23	0,82	12,23

Alle getoonde dB-waarden zijn A-gewogen

Rekenresultaten gesorteerd op hoogste waarde
blok D LAr,LT

Alcedo
24-10488

Rapport: Resultatentabel
Model: M25a - Euromarkt Alphen aan den Rijn_geluidvanwege nieuwe voorzieningen-max. hoogtes app met stuwven
LAEq totaalresultaten voor toetspunten
Groep: LAr,LT
Groepsreductie: Nee

Naam							
Toetspunt	Omschrijving	Hoogte	Dag	Avond	Nacht	Etmaal	
D2n003bvk_	Blok D2 noordgevel 003 vrije koop	27,50	4,38	7,82	0,82	12,82	
D3o008vk_C	Blok D3 oostgevel 008 vrije koop	9,50	3,98	7,25	0,81	12,25	
D8n007sh_B	Blok D8 noordgevel 007 sociale huur	6,50	4,14	7,48	0,81	12,48	
A4z020abk_	Blok A4 zuidgevel 020 betaalbare koop	3,00	4,01	7,27	0,80	12,27	
D2o012cvk_	Blok D2 oostgevel 012 vrije koop	45,50	3,85	7,09	0,80	12,09	
D7n002bvk_	Blok D7 noordgevel 002 vrije koop	30,50	4,80	8,35	0,79	13,35	
Bw034cYTC_	Blok B westgevel 034 YTC	6,50	4,27	7,67	0,76	12,67	
D2n004bvk_	Blok D2 noordgevel 004 vrije koop	24,50	4,22	7,61	0,76	12,61	
A5n001vk_C	Blok A5 noordgevel 001 vrije koop	9,50	4,40	7,86	0,75	12,86	
Bw031bYTC_	Blok B westgevel 031 YTC	15,50	4,32	7,72	0,75	12,72	
C6z008gk_E	Blok C6 zuidgevel 008 goedkope koop	15,50	3,77	6,99	0,74	11,99	
D2n002cvk_	Blok D2 noordgevel 002 vrije koop	39,50	4,46	7,96	0,74	12,96	
Bw033bYTC_	Blok B westgevel 033 YTC	9,50	4,31	7,73	0,73	12,73	
D3o006vk_D	Blok D3 oostgevel 006 vrije koop	12,50	3,88	7,15	0,71	12,15	
BEL001_B	Bestaande woningen Europalaan	5,00	4,09	7,33	0,70	12,33	
Bw029cYTC_	Blok B westgevel 029 YTC	18,50	4,28	7,67	0,70	12,67	
C2z014abk_	Blok C2 zuidgevel 014 betaalbare koop	9,50	3,83	7,06	0,70	12,06	
C6z009gk_D	Blok C6 zuidgevel 009 goedkope koop	12,50	3,78	7,01	0,70	12,01	
D2o011bvk_	Blok D2 oostgevel 011 vrije koop	33,50	3,74	6,98	0,69	11,98	
Bw032bYTC_	Blok B westgevel 032 YTC	12,50	4,22	7,62	0,67	12,62	
A4z018bbk_	Blok A4 zuidgevel 018 betaalbare koop	18,50	4,00	7,29	0,65	12,29	
D2n004avk_	Blok D2 noordgevel 004 vrije koop	12,50	4,09	7,50	0,65	12,50	
D2n002cvk_	Blok D2 noordgevel 002 vrije koop	42,50	4,38	7,87	0,64	12,87	
D2n004avk_	Blok D2 noordgevel 004 vrije koop	15,50	4,07	7,49	0,62	12,49	
A4z018abk_	Blok A4 zuidgevel 018 betaalbare koop	12,50	3,90	7,16	0,62	12,16	
D3o007vk_E	Blok D3 oostgevel 007 vrije koop	15,50	3,89	7,21	0,61	12,21	
C2z013abk_	Blok C2 zuidgevel 013 betaalbare koop	9,50	3,71	6,94	0,59	11,94	
D3o006vk_C	Blok D3 oostgevel 006 vrije koop	9,50	3,71	6,96	0,59	11,96	
D2o010bvk_	Blok D2 oostgevel 010 vrije koop	24,50	3,75	7,06	0,59	12,06	
Bw034aYTC_	Blok B westgevel 034 YTC	3,00	3,99	7,37	0,58	12,37	
D3o008vk_B	Blok D3 oostgevel 008 vrije koop	6,50	3,72	6,98	0,58	11,98	
D2n003avk_	Blok D2 noordgevel 003 vrije koop	9,50	3,92	7,30	0,57	12,30	
D2o012cvk_	Blok D2 oostgevel 012 vrije koop	48,50	3,62	6,87	0,56	11,87	
A2n004sh_F	Blok A2 noordgevel 004 sociale huur	18,50	3,97	7,40	0,55	12,40	
D3o007vk_D	Blok D3 oostgevel 007 vrije koop	12,50	3,73	7,01	0,55	12,01	
D8n007sh_A	Blok D8 noordgevel 007 sociale huur	3,00	3,83	7,17	0,55	12,17	
C2o006cbk_	Blok C2 oostgevel 006 betaalbare koop	27,50	3,93	7,33	0,55	12,33	
BE005_D	Bestaand Euromarkt	15,60	4,00	7,36	0,53	12,36	
Bw028dYTC_	Blok B westgevel 028 YTC	21,50	4,09	7,47	0,50	12,47	
D2n002avk_	Blok D2 noordgevel 002 vrije koop	6,50	3,80	7,15	0,49	12,15	
A4z017abk_	Blok A4 zuidgevel 017 betaalbare koop	15,50	3,85	7,14	0,48	12,14	
C2o007cbk_	Blok C2 oostgevel 007 betaalbare koop	27,50	4,00	7,38	0,48	12,38	
C2z012bbk_	Blok C2 zuidgevel 012 betaalbare koop	27,50	4,09	7,46	0,47	12,46	
C3w006mh_D	Blok C3 westgevel 006 midden huur	12,50	3,92	7,25	0,46	12,25	
A4z018abk_	Blok A4 zuidgevel 018 betaalbare koop	6,50	3,63	6,83	0,45	11,83	
A2n002sh_E	Blok A2 noordgevel 002 sociale huur	15,50	3,85	7,28	0,44	12,28	
D3o007vk_C	Blok D3 oostgevel 007 vrije koop	9,50	3,59	6,84	0,44	11,84	
D2o011bvk_	Blok D2 oostgevel 011 vrije koop	36,50	3,46	6,70	0,44	11,70	
BD003_E	Bestaand Davinci	25,50	3,68	6,99	0,43	11,99	
D2n003bvk_	Blok D2 noordgevel 003 vrije koop	30,50	4,03	7,48	0,42	12,48	
D2n005avk_	Blok D2 noordgevel 005 vrije koop	18,50	3,84	7,22	0,41	12,22	
BE004_D	Bestaand Euromarkt	15,60	3,90	7,28	0,41	12,28	
A4z017bbk_	Blok A4 zuidgevel 017 betaalbare koop	18,50	3,74	7,02	0,40	12,02	
C3w007mh_C	Blok C3 westgevel 007 midden huur	9,50	3,64	6,91	0,40	11,91	
D2o008avk_	Blok D2 oostgevel 008 vrije koop	18,50	3,58	6,91	0,39	11,91	
D2n001avk_	Blok D2 noordgevel 001 vrije koop	9,50	3,73	7,09	0,38	12,09	
D3o009vk_A	Blok D3 oostgevel 009 vrije koop	3,00	3,52	6,81	0,37	11,81	
D2o012cvk_	Blok D2 oostgevel 012 vrije koop	51,50	3,44	6,70	0,37	11,70	
Bw031bYTC_	Blok B westgevel 031 YTC	12,50	3,89	7,28	0,34	12,28	
Bw030bYTC_	Blok B westgevel 030 YTC	15,50	3,87	7,26	0,31	12,26	
D3o006vk_B	Blok D3 oostgevel 006 vrije koop	6,50	3,40	6,64	0,30	11,64	
A2n001sh_E	Blok A2 noordgevel 001 sociale huur	15,50	3,74	7,20	0,29	12,20	
Bn002aYTC_	Blok B noordgevel 002 YTC	3,00	3,90	7,35	0,29	12,35	
C2z012abk_	Blok C2 zuidgevel 012 betaalbare koop	9,50	3,43	6,66	0,29	11,66	
D2n005bvk_	Blok D2 noordgevel 005 vrije koop	21,50	3,72	7,10	0,29	12,10	

Alle getoonde dB-waarden zijn A-gewogen

Rekenresultaten gesorteerd op hoogste waarde
 blok D LAr,LT

Alcedo
 24-10488

Rapport: Resultatentabel
 Model: M25a - Euromarkt Alphen aan den Rijn_geluidvanwege nieuwe voorzieningen-max. hoogtes app met stuwven
 LAeq totaalresultaten voor toetspunten
 Groep: LAr,LT
 Groepsreductie: Nee

Naam	Omschrijving	Hoogte	Dag	Avond	Nacht	Etmaal
C5z009bhm_	Blok C5 zuidgevel 009 midden huur	33,50	3,80	7,13	0,28	12,13
D7n003bvk_	Blok D7 noordgevel 003 vrije koop	30,50	4,22	7,80	0,28	12,80
BD006_B	Bestaand Davinci	34,50	3,68	7,04	0,28	12,04
D2o011cvk_	Blok D2 oostgevel 011 vrije koop	39,50	3,26	6,49	0,25	11,49
D2n004avk_	Blok D2 noordgevel 004 vrije koop	9,50	3,61	7,00	0,22	12,00
Bw028cYTC_	Blok B westgevel 028 YTC	18,50	3,78	7,17	0,21	12,17
D2n001avk_	Blok D2 noordgevel 001 vrije koop	6,50	3,52	6,85	0,21	11,85
A4z016bk_D	Blok A4 zuidgevel 016 betaalbare koop	12,50	3,46	6,68	0,21	11,68
A2n003sh_E	Blok A2 noordgevel 003 sociale huur	15,50	3,60	7,04	0,20	12,04
D3o007vk_B	Blok D3 oostgevel 007 vrije koop	6,50	3,31	6,55	0,19	11,55
A4z017abk_	Blok A4 zuidgevel 017 betaalbare koop	12,50	3,47	6,71	0,19	11,71
A4z018abk_	Blok A4 zuidgevel 018 betaalbare koop	9,50	3,43	6,67	0,19	11,67
A2n005sh_F	Blok A2 noordgevel 005 sociale huur	18,50	3,59	7,03	0,17	12,03
D2n005bvk_	Blok D2 noordgevel 005 vrije koop	24,50	3,60	6,99	0,17	11,99
C2o006cbk_	Blok C2 oostgevel 006 betaalbare koop	24,50	3,41	6,73	0,16	11,73
A5n001vk_B	Blok A5 noordgevel 001 vrije koop	6,50	3,78	7,25	0,15	12,25
C5z009amh_	Blok C5 zuidgevel 009 midden huur	15,50	3,47	6,72	0,14	11,72
Bn001aYTC_	Blok B noordgevel 001 YTC	3,00	3,74	7,19	0,13	12,19
D2n003avk_	Blok D2 noordgevel 003 vrije koop	6,50	3,42	6,76	0,13	11,76
C2o007abk_	Blok C2 oostgevel 007 betaalbare koop	15,50	3,48	6,81	0,13	11,81
C5z009amh_	Blok C5 zuidgevel 009 midden huur	18,50	3,45	6,70	0,11	11,70
A4z019abk_	Blok A4 zuidgevel 019 betaalbare koop	3,00	3,27	6,50	0,09	11,50
Bw032bYTC_	Blok B westgevel 032 YTC	9,50	3,61	7,01	0,08	12,01
A4z016bk_E	Blok A4 zuidgevel 016 betaalbare koop	15,50	3,43	6,71	0,08	11,71
C5z009bhm_	Blok C5 zuidgevel 009 midden huur	21,50	3,43	6,68	0,08	11,68
C2o006cbk_	Blok C2 oostgevel 006 betaalbare koop	21,50	3,25	6,54	0,07	11,54
D2o011cvk_	Blok D2 oostgevel 011 vrije koop	42,50	3,08	6,31	0,07	11,31
Bn003aYTC_	Blok B noordgevel 003 YTC	3,00	3,63	7,06	0,06	12,06
C3w006mh_E	Blok C3 westgevel 006 midden huur	15,50	3,69	7,11	0,06	12,11
C2o006bbk_	Blok C2 oostgevel 006 betaalbare koop	18,50	3,19	6,45	0,05	11,45
C2z014abk_	Blok C2 zuidgevel 014 betaalbare koop	12,50	3,14	6,32	0,05	11,32
C5z009bhm_	Blok C5 zuidgevel 009 midden huur	24,50	3,41	6,67	0,05	11,67
C5z009bhm_	Blok C5 zuidgevel 009 midden huur	30,50	3,47	6,75	0,05	11,75
D2n005avk_	Blok D2 noordgevel 005 vrije koop	12,50	3,46	6,87	0,04	11,87
A2z018bsh_	Blok A2 zuidgevel 018 sociale huur	18,50	3,70	7,20	0,04	12,20
D2o008bvk_	Blok D2 oostgevel 008 vrije koop	21,50	3,24	6,57	0,04	11,57
C5z009bhm_	Blok C5 zuidgevel 009 midden huur	27,50	3,41	6,68	0,03	11,68
C2z011bbk_	Blok C2 zuidgevel 011 betaalbare koop	27,50	3,63	6,99	0,03	11,99
D2n005avk_	Blok D2 noordgevel 005 vrije koop	15,50	3,46	6,87	0,02	11,87
A2w021ash_	Blok A2 westgevel 021 sociale huur	18,50	3,67	7,21	0,02	12,21
C2o007abk_	Blok C2 oostgevel 007 betaalbare koop	12,50	3,31	6,62	0,01	11,62
C2o007cbk_	Blok C2 oostgevel 007 betaalbare koop	24,50	3,41	6,75	0,01	11,75
C2o007abk_	Blok C2 oostgevel 007 betaalbare koop	9,50	3,26	6,56	0,00	11,56
A4z017abk_	Blok A4 zuidgevel 017 betaalbare koop	9,50	3,19	6,40	-0,01	11,40
BD001_E	Bestaand Davinci	25,50	3,22	6,50	-0,01	11,50
BD006_A	Bestaand Davinci	31,50	3,37	6,74	-0,03	11,74
C2o006abk_	Blok C2 oostgevel 006 betaalbare koop	9,50	3,05	6,29	-0,04	11,29
C2o006abk_	Blok C2 oostgevel 006 betaalbare koop	15,50	3,08	6,33	-0,04	11,33
Bw029bYTC_	Blok B westgevel 029 YTC	15,50	3,49	6,86	-0,07	11,86
D3o008vk_A	Blok D3 oostgevel 008 vrije koop	3,00	3,03	6,30	-0,09	11,30
A4z017abk_	Blok A4 zuidgevel 017 betaalbare koop	6,50	3,05	6,24	-0,10	11,24
D2o011cvk_	Blok D2 oostgevel 011 vrije koop	45,50	2,91	6,13	-0,10	11,13
Bw033aYTC_	Blok B westgevel 033 YTC	3,00	3,31	6,71	-0,11	11,71
C2z013abk_	Blok C2 zuidgevel 013 betaalbare koop	12,50	2,96	6,13	-0,11	11,13
C2o007cbk_	Blok C2 oostgevel 007 betaalbare koop	21,50	3,22	6,53	-0,11	11,53
C2z015abk_	Blok C2 zuidgevel 015 betaalbare koop	9,50	3,01	6,28	-0,12	11,28
C2o006abk_	Blok C2 oostgevel 006 betaalbare koop	12,50	2,96	6,19	-0,12	11,19
D2o010bvk_	Blok D2 oostgevel 010 vrije koop	27,50	3,13	6,47	-0,12	11,47
Bw030bYTC_	Blok B westgevel 030 YTC	12,50	3,40	6,78	-0,13	11,78
A2w022ash_	Blok A2 westgevel 022 sociale huur	15,50	3,41	6,89	-0,14	11,89
A2n006sh_F	Blok A2 noordgevel 006 sociale huur	18,50	3,27	6,71	-0,15	11,71
C2o007bbk_	Blok C2 oostgevel 007 betaalbare koop	18,50	3,13	6,43	-0,15	11,43
C2o006abk_	Blok C2 oostgevel 006 betaalbare koop	6,50	2,93	6,17	-0,15	11,17
Bw033bYTC_	Blok B westgevel 033 YTC	6,50	3,38	6,81	-0,17	11,81
A2z017bsh_	Blok A2 zuidgevel 017 sociale huur	18,50	3,45	6,94	-0,18	11,94

Alle getoonde dB-waarden zijn A-gewogen

Rekenresultaten gesorteerd op hoogste waarde
blok D LAr,LT

Alcedo
24-10488

Rapport: Resultatentabel
Model: M25a - Euromarkt Alphen aan den Rijn_geluidvanwege nieuwe voorzieningen-max. hoogtes app met stuwven
LAEq totaalresultaten voor toetspunten
Groep: LAr,LT
Groepsreductie: Nee

Naam	Toetspunt	Omschrijving	Hoogte	Dag	Avond	Nacht	Etmaal
	D2o007avk_	Blok D2 oostgevel 007 vrije koop	18,50	3,05	6,39	-0,19	11,39
	D2n001avk_	Blok D2 noordgevel 001 vrije koop	3,00	3,06	6,39	-0,20	11,39
	C3w007mh_D	Blok C3 westgevel 007 midden huur	12,50	3,08	6,32	-0,20	11,32
	C2o008cbk_	Blok C2 oostgevel 008 betaalbare koop	27,50	3,28	6,64	-0,20	11,64
	D2n003bv_	Blok D2 noordgevel 003 vrije koop	33,50	3,46	6,93	-0,21	11,93
	C2o007abk_	Blok C2 oostgevel 007 betaalbare koop	6,50	2,98	6,26	-0,23	11,26
	D2n005avk_	Blok D2 noordgevel 005 vrije koop	9,50	3,12	6,50	-0,26	11,50
	D2n004bv_	Blok D2 noordgevel 004 vrije koop	27,50	3,31	6,74	-0,26	11,74
	D2o011cvk_	Blok D2 oostgevel 011 vrije koop	48,50	2,75	5,97	-0,26	10,97
	A4z018abk_	Blok A4 zuidgevel 018 betaalbare koop	3,00	2,85	6,06	-0,28	11,06
	BD005_F	Bestaand Davinci	28,50	3,12	6,48	-0,30	11,48
	Bw031bYTC_	Blok B westgevel 031 YTC	9,50	3,18	6,57	-0,34	11,57
	Bw028bYTC_	Blok B westgevel 028 YTC	15,50	3,21	6,58	-0,34	11,58
	D3o006vk_A	Blok D3 oostgevel 006 vrije koop	3,00	2,73	5,98	-0,34	10,98
	C2o010cbk_	Blok C2 oostgevel 010 betaalbare koop	27,50	3,23	6,59	-0,34	11,59
	C2o009cbk_	Blok C2 oostgevel 009 betaalbare koop	27,50	3,17	6,53	-0,36	11,53
	A4o010abk_	Blok A4 oostgevel 010 betaalbare koop	18,50	2,89	6,23	-0,37	11,23
	D2o007bv_	Blok D2 oostgevel 007 vrije koop	21,50	2,83	6,16	-0,38	11,16
	BD003_D	Bestaand Davinci	22,50	2,94	6,27	-0,38	11,27
	C3w005mh_E	Blok C3 westgevel 005 midden huur	15,50	3,33	6,77	-0,45	11,77
	A2n007sh_F	Blok A2 noordgevel 007 sociale huur	18,50	2,97	6,41	-0,46	11,41
	A4z016bk_C	Blok A4 zuidgevel 016 betaalbare koop	9,50	2,73	5,94	-0,46	10,94
	Bw029bYTC_	Blok B westgevel 029 YTC	12,50	3,02	6,39	-0,49	11,39
	C2z012abk_	Blok C2 zuidgevel 012 betaalbare koop	12,50	2,56	5,73	-0,50	10,73
	D3o007vk_A	Blok D3 oostgevel 007 vrije koop	3,00	2,60	5,85	-0,50	10,85
	BE005_C	Bestaand Euromarkt	12,60	2,98	6,34	-0,50	11,34
	D2o006bv_	Blok D2 oostgevel 006 vrije koop	27,50	2,86	6,20	-0,51	11,20
	A4z016bk_B	Blok A4 zuidgevel 016 betaalbare koop	6,50	2,63	5,81	-0,52	10,81
	A2z016bsh_	Blok A2 zuidgevel 016 sociale huur	18,50	3,09	6,58	-0,53	11,58
	C2o006abk_	Blok C2 oostgevel 006 betaalbare koop	3,00	2,51	5,76	-0,53	10,76
	BD001_D	Bestaand Davinci	22,50	2,76	6,05	-0,54	11,05
	BD005_E	Bestaand Davinci	25,50	2,83	6,17	-0,54	11,17
	C2z015bbk_	Blok C2 zuidgevel 015 betaalbare koop	27,50	2,82	6,13	-0,56	11,13
	D2n004avk_	Blok D2 noordgevel 004 vrije koop	6,50	2,68	6,01	-0,58	11,01
	A2n004sh_E	Blok A2 noordgevel 004 sociale huur	15,50	2,82	6,28	-0,62	11,28
	BE004_C	Bestaand Euromarkt	12,60	2,86	6,23	-0,63	11,23
	Bw032aYTC_	Blok B westgevel 032 YTC	3,00	2,73	6,12	-0,65	11,12
	D2n002avk_	Blok D2 noordgevel 002 vrije koop	3,00	2,58	5,90	-0,66	10,90
	C2o008abk_	Blok C2 oostgevel 008 betaalbare koop	15,50	2,60	5,89	-0,66	10,89
	C2o008abk_	Blok C2 oostgevel 008 betaalbare koop	12,50	2,57	5,85	-0,67	10,85
	D2o006bv_	Blok D2 oostgevel 006 vrije koop	30,50	2,68	6,02	-0,71	11,02
	D2o010cvk_	Blok D2 oostgevel 010 vrije koop	45,50	2,32	5,55	-0,71	10,55
	BD005_D	Bestaand Davinci	22,50	2,66	5,99	-0,71	10,99
	C2o008abk_	Blok C2 oostgevel 008 betaalbare koop	9,50	2,48	5,75	-0,72	10,75
	A4o012abk_	Blok A4 oostgevel 012 betaalbare koop	18,50	2,53	5,87	-0,74	10,87
	Bw032bYTC_	Blok B westgevel 032 YTC	6,50	2,78	6,19	-0,74	11,19
	C2o008cbk_	Blok C2 oostgevel 008 betaalbare koop	24,50	2,60	5,91	-0,74	10,91
	C2z015bbk_	Blok C2 zuidgevel 015 betaalbare koop	24,50	2,58	5,87	-0,74	10,87
	D2o010bv_	Blok D2 oostgevel 010 vrije koop	30,50	2,58	5,96	-0,74	10,96
	BE003_D	Bestaand Euromarkt	15,60	2,80	6,19	-0,74	11,19
	A4o011abk_	Blok A4 oostgevel 011 betaalbare koop	18,50	2,50	5,83	-0,75	10,83
	A5n001vk_A	Blok A5 noordgevel 001 vrije koop	3,00	2,90	6,44	-0,77	11,44
	D2o006bv_	Blok D2 oostgevel 006 vrije koop	33,50	2,62	5,97	-0,77	10,97
	C2o007abk_	Blok C2 oostgevel 007 betaalbare koop	3,00	2,35	5,62	-0,78	10,62
	C2z015bbk_	Blok C2 zuidgevel 015 betaalbare koop	21,50	2,50	5,78	-0,78	10,78
	A4z017abk_	Blok A4 zuidgevel 017 betaalbare koop	3,00	2,30	5,49	-0,81	10,49
	BD003_C	Bestaand Davinci	19,50	2,54	5,88	-0,81	10,88
	Bw030bYTC_	Blok B westgevel 030 YTC	9,50	2,66	6,04	-0,84	11,04
	D2n003avk_	Blok D2 noordgevel 003 vrije koop	3,00	2,39	5,71	-0,84	10,71
	C2o13bbk_C	Blok C2 zuidgevel 013 betaalbare koop	27,50	2,52	5,83	-0,84	10,83
	C2z015abk_	Blok C2 zuidgevel 015 betaalbare koop	15,50	2,35	5,60	-0,85	10,60
	C2z015abk_	Blok C2 zuidgevel 015 betaalbare koop	18,50	2,38	5,65	-0,85	10,65
	C2o008cbk_	Blok C2 oostgevel 008 betaalbare koop	21,50	2,42	5,70	-0,85	10,70
	C2o010cbk_	Blok C2 oostgevel 010 betaalbare koop	24,50	2,65	6,00	-0,85	11,00
	D2o010cvk_	Blok D2 oostgevel 010 vrije koop	48,50	2,19	5,42	-0,85	10,42

Alle getoonde dB-waarden zijn A-gewogen

Rekenresultaten gesorteerd op hoogste waarde
blok D LAr,LT

Alcedo
24-10488

Rapport: Resultatentabel
Model: M25a - Euromarkt Alphen aan den Rijn_geluidvanwege nieuwe voorzieningen-max. hoogtes app met stuwven
LAEq totaalresultaten voor toetspunten
Groep: LAr,LT
Groepsreductie: Nee

Naam	Omschrijving	Hoogte	Dag	Avond	Nacht	Etmaal
D2o006cvk_	Blok D2 oostgevel 006 vrije koop	39,50	2,51	5,86	-0,85	10,86
D2n004bvk_	Blok D2 noordgevel 004 vrije koop	30,50	2,77	6,21	-0,86	11,21
BD001_C	Bestaand Davinci	19,50	2,46	5,76	-0,87	10,76
C2o008bbk_	Blok C2 oostgevel 008 betaalbare koop	18,50	2,36	5,64	-0,88	10,64
C2o009cbk_	Blok C2 oostgevel 009 betaalbare koop	24,50	2,50	5,82	-0,88	10,82
D2o006cvk_	Blok D2 oostgevel 006 vrije koop	42,50	2,49	5,83	-0,89	10,83
Bw028bYTC_	Blok B westgevel 028 YTC	12,50	2,61	5,97	-0,90	10,97
A2n005sh_E	Blok A2 noordgevel 005 sociale huur	15,50	2,51	5,97	-0,93	10,97
A2z015bsh_	Blok A2 zuidgevel 015 sociale huur	18,50	2,67	6,16	-0,94	11,16
D2o006bvk_	Blok D2 oostgevel 006 vrije koop	36,50	2,40	5,74	-0,95	10,74
D2n005avk_	Blok D2 noordgevel 005 vrije koop	6,50	2,32	5,66	-0,96	10,66
BD005_C	Bestaand Davinci	19,50	2,40	5,74	-0,96	10,74
C2o009cbk_	Blok C2 oostgevel 009 betaalbare koop	21,50	2,34	5,64	-0,99	10,64
C2o009bbk_	Blok C2 oostgevel 009 betaalbare koop	18,50	2,29	5,59	-1,00	10,59
C2z014bbk_	Blok C2 zuidgevel 014 betaalbare koop	27,50	2,33	5,62	-1,00	10,62
Bw031bYTC_	Blok B westgevel 031 YTC	6,50	2,40	5,80	-1,09	10,80
C3w007mh_E	Blok C3 westgevel 007 midden huur	15,50	2,36	5,71	-1,09	10,71
D2o009bvk_	Blok D2 oostgevel 009 vrije koop	24,50	2,14	5,46	-1,09	10,46
C2z015abk_	Blok C2 zuidgevel 015 betaalbare koop	12,50	1,91	5,10	-1,10	10,10
D2n004bvk_	Blok D2 noordgevel 004 vrije koop	33,50	2,55	6,00	-1,10	11,00
C3o001mh_E	Blok C3 oostgevel 001 midden huur	15,50	1,95	5,12	-1,12	10,12
A2z017ash_	Blok A2 zuidgevel 017 sociale huur	15,50	2,39	5,83	-1,13	10,83
A6n001avk_	Blok A6 noordgevel 001 vrije koop	12,50	2,45	5,93	-1,14	10,93
BE005_B	Bestaand Euromarkt	9,60	2,35	5,72	-1,14	10,72
A6n001avk_	Blok A6 noordgevel 001 vrije koop	15,50	2,45	5,92	-1,15	10,92
D2o010bvk_	Blok D2 oostgevel 010 vrije koop	33,50	2,15	5,50	-1,15	10,50
A6n001avk_	Blok A6 noordgevel 001 vrije koop	18,50	2,44	5,92	-1,16	10,92
A6n001bvk_	Blok A6 noordgevel 001 vrije koop	21,50	2,44	5,92	-1,17	10,92
A6n001bvk_	Blok A6 noordgevel 001 vrije koop	24,50	2,44	5,92	-1,17	10,92
C2z014bbk_	Blok C2 zuidgevel 014 betaalbare koop	24,50	2,10	5,38	-1,17	10,38
C3o001mh_C	Blok C3 oostgevel 001 midden huur	9,50	1,83	4,98	-1,18	9,98
C3o001mh_D	Blok C3 oostgevel 001 midden huur	12,50	1,85	5,01	-1,18	10,01
D2n005bvk_	Blok D2 noordgevel 005 vrije koop	27,50	2,39	5,81	-1,18	10,81
BD005_B	Bestaand Davinci	16,50	2,16	5,49	-1,19	10,49
BD003_B	Bestaand Davinci	16,50	2,13	5,46	-1,20	10,46
A4z016bk_A	Blok A4 zuidgevel 016 betaalbare koop	3,00	1,90	5,08	-1,21	10,08
A6n001bvk_	Blok A6 noordgevel 001 vrije koop	27,50	2,41	5,89	-1,21	10,89
BE004_B	Bestaand Euromarkt	9,60	2,27	5,65	-1,22	10,65
A2n006sh_E	Blok A2 noordgevel 006 sociale huur	15,50	2,21	5,67	-1,23	10,67
C2o008abk_	Blok C2 oostgevel 008 betaalbare koop	6,50	1,77	4,98	-1,24	9,98
A2z016ash_	Blok A2 zuidgevel 016 sociale huur	15,50	2,28	5,73	-1,25	10,73
D2n004avk_	Blok D2 noordgevel 004 vrije koop	3,00	1,97	5,29	-1,25	10,29
C2z014abk_	Blok C2 zuidgevel 014 betaalbare koop	15,50	1,84	5,06	-1,26	10,06
C2013bbk_B	Blok C2 zuidgevel 013 betaalbare koop	24,50	1,96	5,22	-1,27	10,22
Bw029bYTC_	Blok B westgevel 029 YTC	9,50	2,21	5,58	-1,28	10,58
BD001_B	Bestaand Davinci	16,50	2,02	5,30	-1,29	10,30
A6n001avk_	Blok A6 noordgevel 001 vrije koop	9,50	2,27	5,76	-1,32	10,76
C2z014bbk_	Blok C2 zuidgevel 014 betaalbare koop	21,50	1,85	5,10	-1,33	10,10
D2n003bvk_	Blok D2 noordgevel 003 vrije koop	36,50	2,34	5,84	-1,34	10,84
C2z014abk_	Blok C2 zuidgevel 014 betaalbare koop	18,50	1,77	5,00	-1,36	10,00
A6n001bvk_	Blok A6 noordgevel 001 vrije koop	36,50	2,41	5,94	-1,39	10,94
C2z013abk_	Blok C2 zuidgevel 013 betaalbare koop	15,50	1,66	4,87	-1,40	9,87
C2z013abk_	Blok C2 zuidgevel 013 betaalbare koop	18,50	1,68	4,90	-1,41	9,90
D2o010cvk_	Blok D2 oostgevel 010 vrije koop	42,50	1,69	4,94	-1,41	9,94
D2o008bvk_	Blok D2 oostgevel 008 vrije koop	24,50	1,80	5,11	-1,42	10,11
A6n001bvk_	Blok A6 noordgevel 001 vrije koop	30,50	2,23	5,72	-1,43	10,72
C2013bbk_A	Blok C2 zuidgevel 013 betaalbare koop	21,50	1,71	4,94	-1,43	9,94
A2z018ash_	Blok A2 zuidgevel 018 sociale huur	15,50	2,10	5,57	-1,44	10,57
D2n003cvk_	Blok D2 noordgevel 003 vrije koop	39,50	2,24	5,73	-1,45	10,73
C2o009abk_	Blok C2 oostgevel 009 betaalbare koop	15,50	1,66	4,90	-1,46	9,90
D2o011cvk_	Blok D2 oostgevel 011 vrije koop	51,50	1,57	4,84	-1,46	9,84
C3o002mh_E	Blok C3 oostgevel 002 midden huur	15,50	1,60	4,77	-1,48	9,77
D2n002cvk_	Blok D2 noordgevel 002 vrije koop	51,50	2,38	6,03	-1,51	11,03
C2o009abk_	Blok C2 oostgevel 009 betaalbare koop	9,50	1,51	4,71	-1,53	9,71
C2o009abk_	Blok C2 oostgevel 009 betaalbare koop	12,50	1,54	4,76	-1,53	9,76

Alle getoonde dB-waarden zijn A-gewogen

Rekenresultaten gesorteerd op hoogste waarde
blok D LAr,LT

Alcedo
24-10488

Rapport: Resultatentabel
Model: M25a - Euromarkt Alphen aan den Rijn_geluidvanwege nieuwe voorzieningen-max. hoogtes app met stuwven
LAEq totaalresultaten voor toetspunten
Groep: LAr,LT
Groepsreductie: Nee

Naam Toetspunt	Omschrijving	Hoogte	Dag	Avond	Nacht	Etmaal
D2n003cvk_	Blok D2 noordgevel 003 vrije koop	42,50	2,18	5,67	-1,53	10,67
A2z017ash_	Blok A2 zuidgevel 017 sociale huur	9,50	1,92	5,37	-1,54	10,37
C3o002mh_C	Blok C3 oostgevel 002 midden huur	9,50	1,48	4,63	-1,54	9,63
C3o002mh_D	Blok C3 oostgevel 002 midden huur	12,50	1,49	4,64	-1,55	9,64
A6n001bvk_	Blok A6 noordgevel 001 vrije koop	33,50	2,17	5,68	-1,55	10,68
A2n007sh_E	Blok A2 noordgevel 007 sociale huur	15,50	1,86	5,32	-1,60	10,32
C3o001mh_B	Blok C3 oostgevel 001 midden huur	6,50	1,37	4,53	-1,62	9,53
C2o008abk_	Blok C2 oostgevel 008 betaalbare koop	3,00	1,36	4,57	-1,63	9,57
D2n005bvk_	Blok D2 noordgevel 005 vrije koop	30,50	2,00	5,44	-1,63	10,44
A2z019ash_	Blok A2 zuidgevel 019 sociale huur	15,50	1,89	5,34	-1,63	10,34
A6n001avk_	Blok A6 noordgevel 001 vrije koop	6,50	1,96	5,46	-1,64	10,46
D2n005avk_	Blok D2 noordgevel 005 vrije koop	3,00	1,60	4,94	-1,64	9,94
A2z014bsh_	Blok A2 zuidgevel 014 sociale huur	18,50	1,96	5,43	-1,64	10,43
D2o007bvk_	Blok D2 oostgevel 007 vrije koop	24,50	1,62	4,95	-1,64	9,95
Bw030bYTC_	Blok B westgevel 030 YTC	6,50	1,82	5,21	-1,66	10,21
Bw028bYTC_	Blok B westgevel 028 YTC	9,50	1,80	5,16	-1,67	10,16
C3o003mh_E	Blok C3 oostgevel 003 midden huur	15,50	1,56	4,82	-1,68	9,82
D2o010cvk_	Blok D2 oostgevel 010 vrije koop	39,50	1,47	4,75	-1,68	9,75
A6n001avk_	Blok A6 noordgevel 001 vrije koop	3,00	1,91	5,42	-1,70	10,42
C2z012bbk_	Blok C2 zuidgevel 012 betaalbare koop	24,50	1,50	4,76	-1,72	9,76
D2o010bvk_	Blok D2 oostgevel 010 vrije koop	36,50	1,51	4,83	-1,73	9,83
D2n005bvk_	Blok D2 noordgevel 005 vrije koop	33,50	1,92	5,35	-1,73	10,35
A2z017ash_	Blok A2 zuidgevel 017 sociale huur	12,50	1,71	5,14	-1,74	10,14
A2z018ash_	Blok A2 zuidgevel 018 sociale huur	9,50	1,72	5,18	-1,75	10,18
C2o009abk_	Blok C2 oostgevel 009 betaalbare koop	6,50	1,25	4,46	-1,76	9,46
C3z004mh_C	Blok C3 zuidgevel 004 midden huur	9,50	1,47	4,70	-1,77	9,70
Bw031aYTC_	Blok B westgevel 031 YTC	3,00	1,70	5,11	-1,78	10,11
A2z015ash_	Blok A2 zuidgevel 004 sociale huur	15,50	1,74	5,18	-1,79	10,18
A2z016ash_	Blok A2 zuidgevel 016 sociale huur	9,50	1,64	5,08	-1,84	10,08
D2n002cvk_	Blok D2 noordgevel 002 vrije koop	45,50	2,01	5,65	-1,84	10,65
C2z012abk_	Blok C2 zuidgevel 012 betaalbare koop	15,50	1,20	4,41	-1,85	9,41
C2z012bbk_	Blok C2 zuidgevel 012 betaalbare koop	21,50	1,28	4,51	-1,85	9,51
C2z011bbk_	Blok C2 zuidgevel 011 betaalbare koop	24,50	1,33	4,58	-1,85	9,58
BE004_A	Bestaand Euromarkt	6,60	1,65	5,03	-1,85	10,03
C3o003mh_D	Blok C3 oostgevel 003 midden huur	12,50	1,34	4,57	-1,86	9,57
A2z016ash_	Blok A2 zuidgevel 016 sociale huur	12,50	1,61	5,04	-1,88	10,04
C2z012abk_	Blok C2 zuidgevel 012 betaalbare koop	18,50	1,19	4,41	-1,89	9,41
BE005_A	Bestaand Euromarkt	6,60	1,61	4,98	-1,89	9,98
D2n002cvk_	Blok D2 noordgevel 002 vrije koop	48,50	1,96	5,60	-1,91	10,60
C3o003mh_C	Blok C3 oostgevel 003 midden huur	9,50	1,24	4,47	-1,93	9,47
A2z017ash_	Blok A2 zuidgevel 017 sociale huur	6,50	1,49	4,94	-1,94	9,94
C3z004mh_D	Blok C3 zuidgevel 004 midden huur	12,50	1,32	4,56	-1,95	9,56
C2z011bbk_	Blok C2 zuidgevel 011 betaalbare koop	21,50	1,13	4,35	-1,98	9,35
C3o002mh_A	Blok C3 oostgevel 002 midden huur	3,00	1,00	4,14	-2,00	9,14
A2z018ash_	Blok A2 zuidgevel 018 sociale huur	12,50	1,47	4,92	-2,01	9,92
C2z011abk_	Blok C2 zuidgevel 011 betaalbare koop	18,50	1,06	4,27	-2,01	9,27
Bw029bYTC_	Blok B westgevel 029 YTC	6,50	1,44	4,82	-2,02	9,82
A2z020ash_	Blok A2 noordgevel 020 sociale huur	12,50	1,32	4,75	-2,06	9,75
D2o010cvk_	Blok D2 oostgevel 010 vrije koop	51,50	1,02	4,33	-2,07	9,33
C2o010cbk_	Blok C2 oostgevel 010 betaalbare koop	21,50	1,03	4,25	-2,08	9,25
C2o010abk_	Blok C2 oostgevel 010 betaalbare koop	9,50	0,90	4,09	-2,09	9,09
C2o010abk_	Blok C2 oostgevel 010 betaalbare koop	15,50	0,97	4,17	-2,09	9,17
C2o010abk_	Blok C2 oostgevel 010 betaalbare koop	12,50	0,91	4,11	-2,10	9,11
C2o010bbk_	Blok C2 oostgevel 010 betaalbare koop	18,50	0,96	4,17	-2,11	9,17
C3o002mh_B	Blok C3 oostgevel 002 midden huur	6,50	0,89	4,05	-2,11	9,05
A2z018ash_	Blok A2 zuidgevel 018 sociale huur	6,50	1,32	4,77	-2,12	9,77
A2z019ash_	Blok A2 zuidgevel 019 sociale huur	12,50	1,27	4,69	-2,18	9,69
C3o001mh_A	Blok C3 oostgevel 001 midden huur	3,00	0,74	3,91	-2,23	8,91
A2z016ash_	Blok A2 zuidgevel 016 sociale huur	6,50	1,20	4,64	-2,25	9,64
D2n004bvk_	Blok D2 noordgevel 004 vrije koop	36,50	1,33	4,80	-2,31	9,80
Bw030aYTC_	Blok B westgevel 030 YTC	3,00	1,15	4,55	-2,32	9,55
A4o010bbk_	Blok A4 oostgevel 010 betaalbare koop	30,50	0,98	4,35	-2,32	9,35
A2n003sh_D	Blok A2 noordgevel 003 sociale huur	12,50	1,15	4,61	-2,33	9,61
C2o010abk_	Blok C2 oostgevel 010 betaalbare koop	6,50	0,64	3,83	-2,33	8,83
D2o009bvk_	Blok D2 oostgevel 009 vrije koop	27,50	0,88	4,17	-2,35	9,17

Alle getoonde dB-waarden zijn A-gewogen

Rekenresultaten gesorteerd op hoogste waarde
blok D LAr,LT

Alcedo
24-10488

Rapport: Resultatentabel
Model: M25a - Euromarkt Alphen aan den Rijn_geluidvanwege nieuwe voorzieningen-max. hoogtes app met stuwven
LAEq totaalresultaten voor toetspunten
Groep: LAr,LT
Groepsreductie: Nee

Naam	Toetspunt	Omschrijving	Hoogte	Dag	Avond	Nacht	Etmaal
	A2z019ash_	Blok A2 zuidgevel 019 sociale huur	9,50	1,06	4,48	-2,35	9,48
	Bw028bYTC_	Blok B westgevel 028 YTC	6,50	1,04	4,41	-2,40	9,41
	D2n004cvk_	Blok D2 noordgevel 004 vrije koop	39,50	1,26	4,73	-2,40	9,73
	A2z015ash_	Blok A2 zuidgevel 004 sociale huur	12,50	1,06	4,48	-2,43	9,48
	A4o012bbk_	Blok A4 oostgevel 012 betaalbare koop	30,50	0,87	4,24	-2,43	9,24
	A6n002avk_	Blok A6 noordgevel 002 vrije koop	12,50	1,16	4,62	-2,44	9,62
	A6n002avk_	Blok A6 noordgevel 002 vrije koop	15,50	1,15	4,62	-2,44	9,62
	A6n002avk_	Blok A6 noordgevel 002 vrije koop	18,50	1,15	4,62	-2,45	9,62
	A2z013bsh_	Blok A2 zuidgevel 013 sociale huur	18,50	1,15	4,62	-2,45	9,62
	A6n002bvk_	Blok A6 noordgevel 002 vrije koop	21,50	1,16	4,63	-2,45	9,63
	A6n002bvk_	Blok A6 noordgevel 002 vrije koop	24,50	1,17	4,64	-2,45	9,64
	D2n004cvk_	Blok D2 noordgevel 004 vrije koop	45,50	1,25	4,73	-2,45	9,73
	D2n004cvk_	Blok D2 noordgevel 004 vrije koop	42,50	1,21	4,69	-2,46	9,69
	A2n002sh_D	Blok A2 noordgevel 002 sociale huur	12,50	1,00	4,46	-2,48	9,46
	A6n002bvk_	Blok A6 noordgevel 002 vrije koop	27,50	1,14	4,62	-2,48	9,62
	A2n007sh_C	Blok A2 noordgevel 007 sociale huur	9,50	0,94	4,38	-2,49	9,38
	A4o010bbk_	Blok A4 oostgevel 010 betaalbare koop	21,50	0,71	4,03	-2,51	9,03
	A2z018ash_	Blok A2 zuidgevel 018 sociale huur	3,00	0,89	4,33	-2,52	9,33
	A6o008bvk_	Blok A6 oostgevel 008 vrije koop	33,50	1,08	4,59	-2,53	9,59
	A4o011bbk_	Blok A4 oostgevel 011 betaalbare koop	30,50	0,70	4,05	-2,57	9,05
	A4o010bbk_	Blok A4 oostgevel 010 betaalbare koop	27,50	0,67	4,01	-2,57	9,01
	Bw029aYTC_	Blok B westgevel 029 YTC	3,00	0,87	4,26	-2,59	9,26
	A6n002bvk_	Blok A6 noordgevel 002 vrije koop	30,50	1,06	4,54	-2,59	9,54
	A2z017ash_	Blok A2 zuidgevel 017 sociale huur	3,00	0,82	4,27	-2,62	9,27
	A6n002bvk_	Blok A6 noordgevel 002 vrije koop	36,50	1,20	4,74	-2,62	9,74
	C3o003mh_B	Blok C3 oostgevel 003 midden huur	6,50	0,51	3,75	-2,65	8,75
	C3z004mh_B	Blok C3 zuidgevel 004 midden huur	6,50	0,59	3,83	-2,65	8,83
	A4o010bbk_	Blok A4 oostgevel 010 betaalbare koop	24,50	0,55	3,87	-2,67	8,87
	A4o012bbk_	Blok A4 oostgevel 012 betaalbare koop	27,50	0,56	3,90	-2,69	8,90
	A6n002avk_	Blok A6 noordgevel 002 vrije koop	9,50	0,90	4,38	-2,70	9,38
	C2o010abk_	Blok C2 oostgevel 010 betaalbare koop	3,00	0,26	3,46	-2,70	8,46
	D2o009bvk_	Blok D2 oostgevel 009 vrije koop	30,50	0,47	3,76	-2,74	8,76
	A2z019ash_	Blok A2 zuidgevel 019 sociale huur	6,50	0,62	4,04	-2,74	9,04
	A2n005sh_D	Blok A2 noordgevel 005 sociale huur	12,50	0,73	4,23	-2,79	9,23
	A4o012bbk_	Blok A4 oostgevel 012 betaalbare koop	24,50	0,43	3,75	-2,79	8,75
	A4o011bbk_	Blok A4 oostgevel 011 betaalbare koop	27,50	0,39	3,71	-2,82	8,71
	A6n002bvk_	Blok A6 noordgevel 002 vrije koop	33,50	0,91	4,42	-2,82	9,42
	A2n004sh_D	Blok A2 noordgevel 004 sociale huur	12,50	0,70	4,21	-2,83	9,21
	A4o012bbk_	Blok A4 oostgevel 012 betaalbare koop	21,50	0,35	3,66	-2,85	8,66
	A2n006sh_D	Blok A2 noordgevel 006 sociale huur	12,50	0,64	4,14	-2,87	9,14
	A2z016ash_	Blok A2 zuidgevel 016 sociale huur	3,00	0,51	3,93	-2,88	8,93
	A2z015ash_	Blok A2 zuidgevel 004 sociale huur	9,50	0,57	3,99	-2,89	8,99
	A4o011bbk_	Blok A4 oostgevel 011 betaalbare koop	24,50	0,27	3,57	-2,90	8,57
	A6o008bvk_	Blok A6 oostgevel 008 vrije koop	30,50	0,68	4,16	-2,90	9,16
	D2n005cvk_	Blok D2 noordgevel 005 vrije koop	48,50	0,80	4,29	-2,92	9,29
	Bw028aYTC_	Blok B westgevel 028 YTC	3,00	0,52	3,90	-2,93	8,90
	D2o006cvk_	Blok D2 oostgevel 006 vrije koop	45,50	0,57	4,00	-2,94	9,00
	A4o011bbk_	Blok A4 oostgevel 011 betaalbare koop	21,50	0,19	3,48	-2,96	8,48
	D2n005bvk_	Blok D2 noordgevel 005 vrije koop	36,50	0,64	4,09	-2,98	9,09
	A2n006sh_C	Blok A2 noordgevel 006 sociale huur	9,50	0,43	3,86	-3,00	8,86
	Bo014aYTC_	Blok B oostgevel 014 YTC	9,50	0,16	3,43	-3,00	8,43
	D2n003cvk_	Blok D2 noordgevel 003 vrije koop	51,50	0,94	4,61	-3,00	9,61
	A2n007sh_D	Blok A2 noordgevel 007 sociale huur	12,50	0,49	3,99	-3,02	8,99
	D2o009bvk_	Blok D2 oostgevel 009 vrije koop	33,50	0,18	3,46	-3,03	8,46
	A6n002avk_	Blok A6 noordgevel 002 vrije koop	6,50	0,56	4,06	-3,04	9,06
	BD001_A	Bestaand Davinci	13,50	0,35	3,71	-3,04	8,71
	D2n005cvk_	Blok D2 noordgevel 005 vrije koop	39,50	0,58	4,04	-3,05	9,04
	A2z019ash_	Blok A2 zuidgevel 019 sociale huur	3,00	0,28	3,68	-3,05	8,68
	A2z020ash_	Blok A2 noordgevel 020 sociale huur	9,50	0,09	3,41	-3,06	8,41
	A2z014ash_	Blok A2 zuidgevel 014 sociale huur	15,50	0,44	3,89	-3,08	8,89
	D2n005cvk_	Blok D2 noordgevel 005 vrije koop	45,50	0,60	4,07	-3,08	9,07
	D2n005cvk_	Blok D2 noordgevel 005 vrije koop	42,50	0,56	4,02	-3,09	9,02
	A6o008bvk_	Blok A6 oostgevel 008 vrije koop	27,50	0,37	3,83	-3,16	8,83
	A6n002avk_	Blok A6 noordgevel 002 vrije koop	3,00	0,41	3,92	-3,21	8,92
	D2o008bvk_	Blok D2 oostgevel 008 vrije koop	27,50	0,03	3,31	-3,21	8,31

Alle getoonde dB-waarden zijn A-gewogen

Rekenresultaten gesorteerd op hoogste waarde
blok D LAr,LT

Alcedo
24-10488

Rapport: Resultatentabel
Model: M25a - Euromarkt Alphen aan den Rijn_geluidvanwege nieuwe voorzieningen-max. hoogtes app met stuwven
LAEq totaalresultaten voor toetspunten
Groep: LAr,LT
Groepsreductie: Nee

Naam	Omschrijving	Hoogte	Dag	Avond	Nacht	Etmaal
A6n003avk_	Blok A6 noordgevel 003 vrije koop	12,50	0,36	3,81	-3,22	8,81
A6n003bvk_	Blok A6 noordgevel 003 vrije koop	24,50	0,37	3,83	-3,22	8,83
A6n003avk_	Blok A6 noordgevel 003 vrije koop	15,50	0,35	3,80	-3,23	8,80
A6n003avk_	Blok A6 noordgevel 003 vrije koop	18,50	0,35	3,80	-3,23	8,80
A6n003bvk_	Blok A6 noordgevel 003 vrije koop	21,50	0,36	3,81	-3,23	8,81
Bo014aYTC_	Blok B oostgevel 014 YTC	12,50	-0,04	3,27	-3,24	8,27
A6n003bvk_	Blok A6 noordgevel 003 vrije koop	27,50	0,35	3,80	-3,25	8,80
A6n003bvk_	Blok A6 noordgevel 003 vrije koop	36,50	0,55	4,07	-3,25	9,07
Bo015aYTC_	Blok B oostgevel 015 YTC	9,50	-0,14	3,12	-3,26	8,12
A6n003bvk_	Blok A6 noordgevel 003 vrije koop	30,50	0,37	3,84	-3,27	8,84
A2z012bsh_	Blok A2 zuidgevel 012 sociale huur	18,50	0,30	3,76	-3,30	8,76
A2z015ash_	Blok A2 zuidgevel 004 sociale huur	6,50	0,11	3,53	-3,31	8,53
D2o009bvk_	Blok D2 oostgevel 009 vrije koop	36,50	-0,11	3,15	-3,32	8,15
A2n007sh_B	Blok A2 noordgevel 007 sociale huur	6,50	0,05	3,47	-3,33	8,47
Bo014aYTC_	Blok B oostgevel 014 YTC	6,50	-0,17	3,12	-3,33	8,12
A2n006sh_B	Blok A2 noordgevel 006 sociale huur	6,50	0,00	3,40	-3,36	8,40
C3o003mh_A	Blok C3 oostgevel 003 midden huur	3,00	-0,21	3,05	-3,37	8,05
D2o008bvk_	Blok D2 oostgevel 008 vrije koop	30,50	-0,12	3,16	-3,37	8,16
A2n001sh_D	Blok A2 noordgevel 001 sociale huur	12,50	0,13	3,62	-3,38	8,62
A6o008bvk_	Blok A6 oostgevel 008 vrije koop	24,50	0,08	3,52	-3,40	8,52
D2o007bvk_	Blok D2 oostgevel 007 vrije koop	27,50	-0,06	3,27	-3,40	8,27
Bo016aYTC_	Blok B oostgevel 016 YTC	9,50	-0,34	2,91	-3,46	7,91
A2z020ash_	Blok A2 noordgevel 020 sociale huur	6,50	-0,42	2,84	-3,46	7,84
A6o008bvk_	Blok A6 oostgevel 008 vrije koop	21,50	0,00	3,43	-3,47	8,43
A6o007bvk_	Blok A6 oostgevel 007 vrije koop	33,50	0,04	3,50	-3,49	8,50
D2o007bvk_	Blok D2 oostgevel 007 vrije koop	30,50	-0,15	3,18	-3,49	8,18
D2o009cvk_	Blok D2 oostgevel 009 vrije koop	39,50	-0,27	3,00	-3,49	8,00
A6n003bvk_	Blok A6 noordgevel 003 vrije koop	33,50	0,20	3,69	-3,50	8,69
Bo015aYTC_	Blok B oostgevel 015 YTC	6,50	-0,38	2,90	-3,52	7,90
D2o008bvk_	Blok D2 oostgevel 008 vrije koop	33,50	-0,25	3,04	-3,52	8,04
A6n003avk_	Blok A6 noordgevel 003 vrije koop	9,50	0,03	3,50	-3,55	8,50
D2n003cvk_	Blok D2 noordgevel 003 vrije koop	48,50	0,35	4,01	-3,57	9,01
D2o007bvk_	Blok D2 oostgevel 007 vrije koop	33,50	-0,23	3,10	-3,58	8,10
D2n003cvk_	Blok D2 noordgevel 003 vrije koop	45,50	0,32	3,97	-3,58	8,97
A6o007bvk_	Blok A6 oostgevel 007 vrije koop	30,50	-0,19	3,23	-3,65	8,23
Bo015aYTC_	Blok B oostgevel 015 YTC	12,50	-0,50	2,79	-3,66	7,79
C3z004mh_A	Blok C3 zuidgevel 004 midden huur	3,00	-0,42	2,84	-3,66	7,84
A2z014ash_	Blok A2 zuidgevel 014 sociale huur	12,50	-0,25	3,19	-3,70	8,19
D2o009cvk_	Blok D2 oostgevel 009 vrije koop	42,50	-0,51	2,76	-3,75	7,76
D2o007bvk_	Blok D2 oostgevel 007 vrije koop	36,50	-0,42	2,90	-3,76	7,90
A2w022ash_	Blok A2 westgevel 022 sociale huur	12,50	-0,26	3,21	-3,80	8,21
D2o006cvk_	Blok D2 oostgevel 006 vrije koop	48,50	-0,22	3,21	-3,80	8,21
D2o009cvk_	Blok D2 oostgevel 009 vrije koop	45,50	-0,54	2,75	-3,81	7,75
D2o007cvk_	Blok D2 oostgevel 007 vrije koop	39,50	-0,48	2,85	-3,82	7,85
A2n003sh_C	Blok A2 noordgevel 003 sociale huur	9,50	-0,41	3,03	-3,83	8,03
A6o008avk_	Blok A6 oostgevel 008 vrije koop	18,50	-0,44	2,96	-3,84	7,96
A6o007bvk_	Blok A6 oostgevel 007 vrije koop	27,50	-0,43	2,97	-3,84	7,97
D2o008bvk_	Blok D2 oostgevel 008 vrije koop	36,50	-0,60	2,68	-3,85	7,68
D2o007cvk_	Blok D2 oostgevel 007 vrije koop	42,50	-0,51	2,82	-3,87	7,82
Bo016aYTC_	Blok B oostgevel 016 YTC	6,50	-0,77	2,49	-3,88	7,49
A6o007bvk_	Blok A6 oostgevel 007 vrije koop	24,50	-0,49	2,90	-3,89	7,90
A6n003avk_	Blok A6 noordgevel 003 vrije koop	6,50	-0,31	3,18	-3,90	8,18
A6o007bvk_	Blok A6 oostgevel 007 vrije koop	21,50	-0,53	2,86	-3,91	7,86
A2n002sh_C	Blok A2 noordgevel 002 sociale huur	9,50	-0,55	2,85	-3,93	7,85
D2o008cvk_	Blok D2 oostgevel 008 vrije koop	39,50	-0,69	2,59	-3,95	7,59
A2z013ash_	Blok A2 zuidgevel 013 sociale huur	15,50	-0,49	2,94	-3,98	7,94
D2n004cvk_	Blok D2 noordgevel 004 vrije koop	51,50	-0,01	3,67	-3,98	8,67
D2o008cvk_	Blok D2 oostgevel 008 vrije koop	42,50	-0,70	2,59	-3,99	7,59
D2o008cvk_	Blok D2 oostgevel 008 vrije koop	45,50	-0,70	2,61	-4,01	7,61
A2z015ash_	Blok A2 zuidgevel 004 sociale huur	3,00	-0,69	2,70	-4,04	7,70
A6o007bvk_	Blok A6 oostgevel 007 vrije koop	36,50	-0,41	3,08	-4,04	8,08
A6n003avk_	Blok A6 noordgevel 003 vrije koop	3,00	-0,45	3,04	-4,05	8,04
A6o007avk_	Blok A6 oostgevel 007 vrije koop	18,50	-0,71	2,65	-4,05	7,65
BD008_B	Bestaand Davinci	34,50	-0,33	3,19	-4,07	8,19
A2z014ash_	Blok A2 zuidgevel 014 sociale huur	9,50	-0,70	2,72	-4,11	7,72

Alle getoonde dB-waarden zijn A-gewogen

Rekenresultaten gesorteerd op hoogste waarde
blok D LAr,LT

Alcedo
24-10488

Rapport: Resultatentabel
Model: M25a - Euromarkt Alphen aan den Rijn_geluidvanwege nieuwe voorzieningen-max. hoogtes app met stuwven
LAEq totaalresultaten voor toetspunten
Groep: LAr,LT
Groepsreductie: Nee

Naam	Toetspunt	Omschrijving	Hoogte	Dag	Avond	Nacht	Etmaal
	Bo016aYTC_	Blok B oostgevel 016 YTC	12,50	-0,98	2,29	-4,12	7,29
	A6o006bvk_	Blok A6 oostgevel 006 vrije koop	36,50	-0,67	2,77	-4,17	7,77
	D2o007cvk_	Blok D2 oostgevel 007 vrije koop	45,50	-0,81	2,53	-4,18	7,53
	D2o007cvk_	Blok D2 oostgevel 007 vrije koop	48,50	-0,84	2,52	-4,26	7,52
	A2n005sh_B	Blok A2 noordgevel 005 sociale huur	6,50	-0,88	2,55	-4,27	7,55
	Bo014bYTC_	Blok B oostgevel 014 YTC	24,50	-1,19	2,02	-4,29	7,02
	A2n004sh_B	Blok A2 noordgevel 004 sociale huur	6,50	-0,95	2,46	-4,30	7,46
	Bo014aYTC_	Blok B oostgevel 014 YTC	18,50	-1,24	1,95	-4,31	6,95
	A6o006avk_	Blok A6 oostgevel 006 vrije koop	18,50	-1,03	2,29	-4,32	7,29
	A6o006bvk_	Blok A6 oostgevel 006 vrije koop	21,50	-1,05	2,28	-4,33	7,28
	A6o006bvk_	Blok A6 oostgevel 006 vrije koop	30,50	-1,03	2,31	-4,33	7,31
	Bo014bYTC_	Blok B oostgevel 014 YTC	21,50	-1,26	1,94	-4,33	6,94
	Bo014aYTC_	Blok B oostgevel 014 YTC	15,50	-1,31	1,87	-4,34	6,87
	A6o006bvk_	Blok A6 oostgevel 006 vrije koop	24,50	-1,05	2,27	-4,34	7,27
	A6o006bvk_	Blok A6 oostgevel 006 vrije koop	27,50	-1,14	2,18	-4,41	7,18
	A6o006bvk_	Blok A6 oostgevel 006 vrije koop	33,50	-1,08	2,29	-4,45	7,29
	A2n005sh_C	Blok A2 noordgevel 005 sociale huur	9,50	-0,93	2,58	-4,47	7,58
	A2n004sh_C	Blok A2 noordgevel 004 sociale huur	9,50	-0,98	2,52	-4,49	7,52
	A2z014ash_	Blok A2 zuidgevel 014 sociale huur	6,50	-1,14	2,28	-4,52	7,28
	Bo015bYTC_	Blok B oostgevel 015 YTC	24,50	-1,44	1,75	-4,53	6,75
	Bo015aYTC_	Blok B oostgevel 015 YTC	18,50	-1,50	1,68	-4,54	6,68
	Bo016bYTC_	Blok B oostgevel 016 YTC	24,50	-1,39	1,83	-4,54	6,83
	Bo015bYTC_	Blok B oostgevel 015 YTC	21,50	-1,48	1,71	-4,54	6,71
	A6o005bvk_	Blok A6 oostgevel 005 vrije koop	36,50	-1,06	2,36	-4,55	7,36
	A2o008ash_	Blok A2 oostgevel 008 sociale huur	9,50	-1,40	1,90	-4,60	6,90
	A2z013ash_	Blok A2 zuidgevel 013 sociale huur	12,50	-1,19	2,22	-4,61	7,22
	A6o005bvk_	Blok A6 oostgevel 005 vrije koop	21,50	-1,35	1,95	-4,61	6,95
	A6o005bvk_	Blok A6 oostgevel 005 vrije koop	30,50	-1,34	1,98	-4,61	6,98
	A6o005bvk_	Blok A6 oostgevel 005 vrije koop	24,50	-1,37	1,94	-4,62	6,94
	A2o010ash_	Blok A2 oostgevel 010 sociale huur	9,50	-1,59	1,63	-4,64	6,63
	A2n003sh_B	Blok A2 noordgevel 003 sociale huur	6,50	-1,31	2,08	-4,64	7,08
	Bo016aYTC_	Blok B oostgevel 016 YTC	18,50	-1,57	1,62	-4,64	6,62
	Bo015aYTC_	Blok B oostgevel 015 YTC	15,50	-1,60	1,59	-4,64	6,59
	Bo016bYTC_	Blok B oostgevel 016 YTC	21,50	-1,54	1,66	-4,64	6,66
	A6o005avk_	Blok A6 oostgevel 005 vrije koop	18,50	-1,40	1,90	-4,65	6,90
	A2n002sh_B	Blok A2 noordgevel 002 sociale huur	6,50	-1,40	1,96	-4,67	6,96
	D2n004cvk_	Blok D2 noordgevel 004 vrije koop	48,50	-0,73	2,94	-4,67	7,94
	D2n005cvk_	Blok D2 noordgevel 005 vrije koop	51,50	-0,68	3,01	-4,67	8,01
	A6o005bvk_	Blok A6 oostgevel 005 vrije koop	27,50	-1,45	1,85	-4,69	6,85
	A6o004bvk_	Blok A6 oostgevel 004 vrije koop	24,50	-1,41	1,91	-4,70	6,91
	A6o004bvk_	Blok A6 oostgevel 004 vrije koop	30,50	-1,41	1,91	-4,71	6,91
	Bo016aYTC_	Blok B oostgevel 016 YTC	15,50	-1,72	1,45	-4,73	6,45
	A6o004bvk_	Blok A6 oostgevel 004 vrije koop	21,50	-1,47	1,85	-4,74	6,85
	A6o004bvk_	Blok A6 oostgevel 004 vrije koop	36,50	-1,23	2,19	-4,74	7,19
	A2n001sh_C	Blok A2 noordgevel 001 sociale huur	9,50	-1,43	1,97	-4,77	6,97
	A6o004bvk_	Blok A6 oostgevel 004 vrije koop	27,50	-1,49	1,82	-4,77	6,82
	A6o004avk_	Blok A6 oostgevel 004 vrije koop	18,50	-1,53	1,78	-4,79	6,78
	A6o008bvk_	Blok A6 oostgevel 008 vrije koop	36,50	-1,14	2,34	-4,80	7,34
	A6o005bvk_	Blok A6 oostgevel 005 vrije koop	33,50	-1,47	1,88	-4,82	6,88
	A2z012ash_	Blok A2 zuidgevel 012 sociale huur	15,50	-1,43	1,98	-4,92	6,98
	A6o004bvk_	Blok A6 oostgevel 004 vrije koop	33,50	-1,58	1,78	-4,96	6,78
	A2z013ash_	Blok A2 zuidgevel 013 sociale huur	9,50	-1,64	1,76	-5,03	6,76
	BD008_A	Bestaand Davinci	31,50	-1,48	1,98	-5,09	6,98
	A2o008ash_	Blok A2 oostgevel 008 sociale huur	6,50	-1,95	1,32	-5,11	6,32
	A2o010ash_	Blok A2 oostgevel 010 sociale huur	6,50	-2,07	1,15	-5,11	6,15
	BE002_D	Bestaand Euromarkt	15,60	-1,44	2,03	-5,14	7,03
	A2w022ash_	Blok A2 westgevel 022 sociale huur	9,50	-1,98	1,38	-5,26	6,38
	BD007_F	Bestaand Davinci	28,50	-1,71	1,74	-5,27	6,74
	BD007_E	Bestaand Davinci	25,50	-1,78	1,66	-5,33	6,66
	BD007_C	Bestaand Davinci	19,50	-1,81	1,62	-5,34	6,62
	A2z014ash_	Blok A2 zuidgevel 014 sociale huur	3,00	-1,99	1,40	-5,35	6,40
	BD007_D	Bestaand Davinci	22,50	-1,83	1,61	-5,36	6,61
	BE001_D	Bestaand Euromarkt	15,60	-1,64	1,83	-5,37	6,83
	D2o009cvk_	Blok D2 oostgevel 009 vrije koop	51,50	-1,65	1,96	-5,40	6,96
	A2n001sh_B	Blok A2 noordgevel 001 sociale huur	6,50	-2,20	1,14	-5,42	6,14

Alle getoonde dB-waarden zijn A-gewogen

Rekenresultaten gesorteerd op hoogste waarde
blok D LAr,LT

Alcedo
24-10488

Rapport: Resultatentabel
Model: M25a - Euromarkt Alphen aan den Rijn_geluidvanwege nieuwe voorzieningen-max. hoogtes app met stuwven
LAEq totaalresultaten voor toetspunten
Groep: LAr,LT
Groepsreductie: Nee

Naam Toetspunt	Omschrijving	Hoogte	Dag	Avond	Nacht	Etmaal
A2z013ash_	Blok A2 zuidgevel 013 sociale huur	6,50	-2,13	1,26	-5,48	6,26
D2o006cvk_	Blok D2 oostgevel 006 vrije koop	51,50	-1,49	2,20	-5,48	7,20
A2o009ash_	Blok A2 oostgevel 009 sociale huur	9,50	-2,30	1,00	-5,50	6,00
A2z012ash_	Blok A2 zuidgevel 012 sociale huur	12,50	-2,18	1,21	-5,58	6,21
BD007_B	Bestaand Davinci	16,50	-2,07	1,38	-5,59	6,38
BD007_A	Bestaand Davinci	13,50	-2,30	1,15	-5,82	6,15
A2w022ash_	Blok A2 westgevel 022 sociale huur	6,50	-2,76	0,54	-5,89	5,54
D2o008cvk_	Blok D2 oostgevel 008 vrije koop	51,50	-2,12	1,51	-5,94	6,51
A2o009ash_	Blok A2 oostgevel 009 sociale huur	6,50	-2,83	0,46	-5,99	5,46
A2z012ash_	Blok A2 zuidgevel 012 sociale huur	9,50	-2,65	0,73	-6,00	5,73
D2o007cvk_	Blok D2 oostgevel 007 vrije koop	51,50	-2,26	1,41	-6,16	6,41
A2z013ash_	Blok A2 zuidgevel 013 sociale huur	3,00	-3,06	0,31	-6,37	5,31
D2o009cvk_	Blok D2 oostgevel 009 vrije koop	48,50	-2,83	0,69	-6,39	5,69
BE001_C	Bestaand Euromarkt	12,60	-2,76	0,70	-6,47	5,70
A2z012ash_	Blok A2 zuidgevel 012 sociale huur	6,50	-3,24	0,11	-6,55	5,11
C3z004mh_E	Blok C3 zuidgevel 004 midden huur	15,50	-3,28	-0,04	-6,64	4,96
A2o008bsh_	Blok A2 oostgevel 008 sociale huur	18,50	-3,51	-0,25	-6,67	4,75
A2o009bsh_	Blok A2 oostgevel 009 sociale huur	18,50	-3,55	-0,30	-6,68	4,70
A2o010bsh_	Blok A2 oostgevel 010 sociale huur	18,50	-3,59	-0,34	-6,74	4,66
BE003_C	Bestaand Euromarkt	12,60	-2,86	0,60	-6,78	5,60
D2o008cvk_	Blok D2 oostgevel 008 vrije koop	48,50	-3,36	0,20	-7,00	5,20
A2o008ash_	Blok A2 oostgevel 008 sociale huur	15,50	-3,90	-0,65	-7,04	4,35
A2o009ash_	Blok A2 oostgevel 009 sociale huur	15,50	-3,93	-0,68	-7,05	4,32
A2o010ash_	Blok A2 oostgevel 010 sociale huur	15,50	-4,01	-0,77	-7,14	4,23
BD010_A	Bestaand Davinci	31,50	-3,24	0,42	-7,38	5,42
A2z012ash_	Blok A2 zuidgevel 012 sociale huur	3,00	-4,13	-0,81	-7,41	4,19
A2o010ash_	Blok A2 oostgevel 010 sociale huur	12,50	-4,43	-1,19	-7,53	3,81
Bz027cYTC_	Blok B zuidgevel 027 YTC	24,50	-4,04	-0,66	-7,63	4,34
BE002_C	Bestaand Euromarkt	12,60	-3,65	-0,14	-7,63	4,86
A2o009ash_	Blok A2 oostgevel 009 sociale huur	12,50	-4,81	-1,59	-7,87	3,41
Bz027cYTC_	Blok B zuidgevel 027 YTC	21,50	-4,46	-1,13	-7,98	3,87
Bz027bYTC_	Blok B zuidgevel 027 YTC	18,50	-4,58	-1,26	-8,07	3,74
Bz027bYTC_	Blok B zuidgevel 027 YTC	15,50	-4,62	-1,31	-8,11	3,69
Bo018aYTC_	Blok B oostgevel 018 YTC	6,50	-4,71	-1,31	-8,14	3,69
Bz027bYTC_	Blok B zuidgevel 027 YTC	12,50	-4,69	-1,37	-8,18	3,63
Bo018aYTC_	Blok B oostgevel 018 YTC	9,50	-4,81	-1,46	-8,19	3,54
Bo018aYTC_	Blok B oostgevel 018 YTC	12,50	-4,87	-1,57	-8,23	3,43
A2o008ash_	Blok A2 oostgevel 008 sociale huur	12,50	-5,18	-1,95	-8,26	3,05
Bz026cYTC_	Blok B zuidgevel 026 YTC	24,50	-4,75	-1,42	-8,26	3,58
Bo018bYTC_	Blok B oostgevel 018 YTC	24,50	-4,93	-1,60	-8,42	3,40
BE002_B	Bestaand Euromarkt	9,60	-4,60	-1,08	-8,55	3,92
Bz025cYTC_	Blok B zuidgevel 025 YTC	24,50	-5,11	-1,80	-8,59	3,20
Bz026cYTC_	Blok B zuidgevel 026 YTC	21,50	-5,22	-1,95	-8,64	3,05
Bo019bYTC_	Blok B oostgevel 019 YTC	24,50	-5,22	-1,91	-8,67	3,09
Bz026bYTC_	Blok B zuidgevel 026 YTC	18,50	-5,33	-2,07	-8,72	2,93
Bz026bYTC_	Blok B zuidgevel 026 YTC	15,50	-5,39	-2,14	-8,76	2,86
Bo020bYTC_	Blok B oostgevel 020 YTC	24,50	-5,34	-2,04	-8,79	2,96
Bo018bYTC_	Blok B oostgevel 018 YTC	21,50	-5,60	-2,36	-8,94	2,64
Bz027bYTC_	Blok B zuidgevel 027 YTC	9,50	-5,43	-2,08	-8,96	2,92
Bz026bYTC_	Blok B zuidgevel 026 YTC	12,50	-5,59	-2,33	-8,97	2,67
Bz025cYTC_	Blok B zuidgevel 025 YTC	21,50	-5,62	-2,37	-8,99	2,63
Bo017aYTC_	Blok B oostgevel 017 YTC	9,50	-5,34	-1,77	-9,00	3,23
Bo017aYTC_	Blok B oostgevel 017 YTC	6,50	-5,47	-1,90	-9,10	3,10
Bz025bYTC_	Blok B zuidgevel 025 YTC	18,50	-5,77	-2,54	-9,10	2,46
Bo018aYTC_	Blok B oostgevel 018 YTC	18,50	-5,83	-2,62	-9,11	2,38
Bz025bYTC_	Blok B zuidgevel 025 YTC	15,50	-5,83	-2,62	-9,15	2,38
Bo018aYTC_	Blok B oostgevel 018 YTC	15,50	-5,91	-2,71	-9,16	2,29
Bo019bYTC_	Blok B oostgevel 019 YTC	21,50	-5,85	-2,63	-9,16	2,37
Bo020bYTC_	Blok B oostgevel 020 YTC	21,50	-5,89	-2,66	-9,22	2,34
BE002_A	Bestaand Euromarkt	6,60	-5,31	-1,78	-9,24	3,22
Bo019aYTC_	Blok B oostgevel 019 YTC	18,50	-6,02	-2,82	-9,28	2,18
Bo019aYTC_	Blok B oostgevel 019 YTC	15,50	-6,08	-2,89	-9,32	2,11
Bo020aYTC_	Blok B oostgevel 020 YTC	18,50	-6,06	-2,86	-9,35	2,14
Bo020aYTC_	Blok B oostgevel 020 YTC	15,50	-6,12	-2,93	-9,39	2,07
Bz025bYTC_	Blok B zuidgevel 025 YTC	12,50	-6,11	-2,88	-9,45	2,12

Alle getoonde dB-waarden zijn A-gewogen

Rekenresultaten gesorteerd op hoogste waarde
blok D LAr,LT

Alcedo
24-10488

Rapport: Resultatentabel
Model: M25a - Euromarkt Alphen aan den Rijn_geluidvanwege nieuwe voorzieningen-max. hoogtes app met stuwven
LAEq totaalresultaten voor toetspunten
Groep: LAr,LT
Groepsreductie: Nee

Naam						
Toetspunt	Omschrijving	Hoogte	Dag	Avond	Nacht	Etmaal
Bz027bYTC_	Blok B zuidgevel 027 YTC	6,50	-6,02	-2,63	-9,61	2,37
Bo019aYTC_	Blok B oostgevel 019 YTC	12,50	-6,39	-3,20	-9,63	1,80
Bo020aYTC_	Blok B oostgevel 020 YTC	12,50	-6,50	-3,30	-9,76	1,70
Bz026bYTC_	Blok B zuidgevel 026 YTC	9,50	-6,36	-3,08	-9,77	1,92
BD009_F	Bestaand Davinci	28,50	-5,69	-2,05	-9,84	2,95
BD009_E	Bestaand Davinci	25,50	-6,10	-2,46	-10,23	2,54
Bz025bYTC_	Blok B zuidgevel 025 YTC	9,50	-6,90	-3,64	-10,26	1,36
Bo017bYTC_	Blok B oostgevel 017 YTC	24,50	-6,28	-2,68	-10,33	2,32
Bo017aYTC_	Blok B oostgevel 017 YTC	12,50	-6,55	-2,95	-10,36	2,05
BD009_D	Bestaand Davinci	22,50	-6,27	-2,64	-10,39	2,36
Bo019aYTC_	Blok B oostgevel 019 YTC	9,50	-7,13	-3,92	-10,41	1,08
Bz027aYTC_	Blok B zuidgevel 027 YTC	3,00	-6,91	-3,56	-10,44	1,44
Bz026bYTC_	Blok B zuidgevel 026 YTC	6,50	-7,02	-3,70	-10,48	1,30
Bo020aYTC_	Blok B oostgevel 020 YTC	9,50	-7,21	-3,98	-10,51	1,02
BD009_C	Bestaand Davinci	19,50	-6,54	-2,90	-10,63	2,10
BD009_B	Bestaand Davinci	16,50	-6,84	-3,20	-10,90	1,80
Bz025bYTC_	Blok B zuidgevel 025 YTC	6,50	-7,54	-4,24	-10,94	0,76
Bz026aYTC_	Blok B zuidgevel 026 YTC	3,00	-7,50	-4,19	-10,96	0,81
BD009_A	Bestaand Davinci	13,50	-7,10	-3,46	-11,13	1,54
Bo019aYTC_	Blok B oostgevel 019 YTC	6,50	-7,84	-4,59	-11,15	0,41
BD011_E	Bestaand Davinci	25,50	-7,05	-3,38	-11,21	1,62
Bo020aYTC_	Blok B oostgevel 020 YTC	6,50	-7,89	-4,63	-11,24	0,37
Bz025aYTC_	Blok B zuidgevel 025 YTC	3,00	-7,88	-4,60	-11,30	0,40
Bo017bYTC_	Blok B oostgevel 017 YTC	21,50	-7,51	-3,97	-11,42	1,03
Bz024YTC_A	Blok B zuidgevel 024 YTC	3,00	-8,18	-4,90	-11,57	0,10
Bo017aYTC_	Blok B oostgevel 017 YTC	18,50	-7,94	-4,43	-11,79	0,57
Bo017aYTC_	Blok B oostgevel 017 YTC	15,50	-8,48	-5,02	-12,15	-0,02
BD012_C	Bestaand Davinci	19,50	-8,27	-4,61	-12,42	0,39
BD011_D	Bestaand Davinci	22,50	-10,78	-7,12	-14,87	-2,12
BD011_C	Bestaand Davinci	19,50	-11,86	-8,23	-15,84	-3,23
BD011_B	Bestaand Davinci	16,50	-12,44	-8,84	-16,36	-3,84
BD011_A	Bestaand Davinci	13,50	-12,90	-9,30	-16,78	-4,30
BD012_B	Bestaand Davinci	16,50	-13,13	-9,47	-17,23	-4,47
BD012_A	Bestaand Davinci	13,50	-14,75	-11,14	-18,69	-6,14
D7n004avk_	Blok D7 noordgevel 004 vrije koop	6,50	--	--	--	--
D7n005avk_	Blok D7 noordgevel 005 vrije koop	6,50	--	--	--	--
BE001_A	Bestaand Euromarkt	6,60	--	--	--	--
BE001_B	Bestaand Euromarkt	9,60	--	--	--	--
BE003_A	Bestaand Euromarkt	6,60	--	--	--	--
BE003_B	Bestaand Euromarkt	9,60	--	--	--	--

Alle getoonde dB-waarden zijn A-gewogen

Rekenresultaten gesorteerd op hoogste waarde
blok D LAr,LT deelbijdrage

Alcedo
24-10488

Rapport: Resultatentabel
Model: M25a - Euromarkt Alphen aan den Rijn_geluidvanwege nieuwe voorzieningen-max. hoogtes app met stuwven
LAeq bij Bron voor toetspunt: D6w009zorg - Blok D6 westgevel 009 zorg
Groep: LAr,LT
Groepsreductie: Nee

Naam						
Bron	Omschrijving	Hoogte	Dag	Avond	Nacht	Etmaal
D6w009zorg	Blok D6 westgevel 009 zorg	3,00	51,05	54,15	47,86	59,15
PD01s	stuwvent Parkeergar D open delen laag 0	0,00	45,10	45,10	45,10	55,10
PD01	Parkeergarage D open delen laag 0	0,00	49,78	53,58	44,58	58,58
PD02	Parkeergarage D open delen laag 5	9,00	3,69	7,69	-1,11	12,69
PD02s	stuwvent Parkeergar D open delen laag 5	9,00	-1,33	-1,33	-1,33	8,67

Rekenresultaten gesorteerd op hoogste waarde
blok D LAmaz

Alcedo
24-10488

Rapport: Resultatentabel
Model: M25a - Euromarkt Alphen aan den Rijn_geluidvanwege nieuwe voorzieningen-max. hoogtes app met stuwven
LAmaz totaalresultaten voor toetspunten
Groep: LAmaz

Naam					
Toetspunt	Omschrijving	Hoogte	Dag	Avond	Nacht
D7o009avk_	Blok D7 oostgevel 009 vrije koop	9,50	85,70	85,70	85,70
D7o009avk_	Blok D7 oostgevel 009 vrije koop	12,50	80,39	80,39	80,39
D7o010avk_	Blok D7 oostgevel 010 vrije koop	9,50	76,20	76,20	76,20
D7o010avk_	Blok D7 oostgevel 010 vrije koop	12,50	75,22	75,22	75,22
D7o009avk_	Blok D7 oostgevel 009 vrije koop	15,50	75,15	75,15	75,15
D7o010avk_	Blok D7 oostgevel 010 vrije koop	15,50	72,99	72,99	72,99
D7o010avk_	Blok D7 oostgevel 010 vrije koop	18,50	72,71	72,71	72,71
D2z017avk_	Blok D2 zuidgevel 017 vrije koop	12,50	72,19	72,19	72,19
D7o009avk_	Blok D7 oostgevel 009 vrije koop	18,50	71,84	71,84	71,84
D2z017avk_	Blok D2 zuidgevel 017 vrije koop	15,50	71,25	71,25	71,25
D7o010bvk_	Blok D7 oostgevel 010 vrije koop	21,50	70,82	70,82	70,82
D2z017avk_	Blok D2 zuidgevel 017 vrije koop	18,50	70,81	70,81	70,81
D2z016avk_	Blok D2 zuidgevel 016 vrije koop	15,50	69,93	69,93	69,93
D5n003sh_C	Blok D5 noordgevel 003 sociale huur	9,50	69,72	69,72	69,72
D5n003sh_D	Blok D5 noordgevel 003 sociale huur	12,50	69,61	69,61	69,61
D5n003sh_E	Blok D5 noordgevel 003 sociale huur	15,50	69,25	69,25	69,25
D3n002vk_C	Blok D3 noordgevel 002 vrije koop	9,50	69,24	69,24	69,24
D5n004sh_C	Blok D5 noordgevel 004 sociale huur	9,50	69,07	69,07	69,07
D2z016avk_	Blok D2 zuidgevel 016 vrije koop	12,50	69,06	69,06	69,06
D7o009bvk_	Blok D7 oostgevel 009 vrije koop	21,50	69,06	69,06	69,06
D2z017bvk_	Blok D2 zuidgevel 017 vrije koop	21,50	68,97	68,97	68,97
D5n004sh_D	Blok D5 noordgevel 004 sociale huur	12,50	68,96	68,96	68,96
D3n003vk_C	Blok D3 noordgevel 003 vrije koop	9,50	68,95	68,95	68,95
D2z016avk_	Blok D2 zuidgevel 016 vrije koop	18,50	68,89	68,89	68,89
D5n005sh_C	Blok D5 noordgevel 005 sociale huur	9,50	68,83	68,83	68,83
D7o010bvk_	Blok D7 oostgevel 010 vrije koop	24,50	68,80	68,80	68,80
D5n005sh_D	Blok D5 noordgevel 005 sociale huur	12,50	68,73	68,73	68,73
D5n007sh_C	Blok D5 noordgevel 007 sociale huur	9,50	68,70	68,70	68,70
D3n002vk_D	Blok D3 noordgevel 002 vrije koop	12,50	68,63	68,63	68,63
D5n004sh_E	Blok D5 noordgevel 004 sociale huur	15,50	68,62	68,62	68,62
D5n007sh_D	Blok D5 noordgevel 007 sociale huur	12,50	68,62	68,62	68,62
D5n006sh_C	Blok D5 noordgevel 006 sociale huur	9,50	68,49	68,49	68,49
D5n002sh_C	Blok D5 noordgevel 002 sociale huur	9,50	68,46	68,46	68,46
D3n001vk_C	Blok D3 noordgevel 001 vrije koop	9,50	68,43	68,43	68,43
D3n004vk_C	Blok D3 noordgevel 004 vrije koop	9,50	68,41	68,41	68,41
D3n001vk_D	Blok D3 noordgevel 001 vrije koop	12,50	68,41	68,41	68,41
D5n005sh_E	Blok D5 noordgevel 005 sociale huur	15,50	68,40	68,40	68,40
D5n006sh_D	Blok D5 noordgevel 006 sociale huur	12,50	68,40	68,40	68,40
D5n002sh_D	Blok D5 noordgevel 002 sociale huur	12,50	68,35	68,35	68,35
D3n002vk_E	Blok D3 noordgevel 002 vrije koop	15,50	68,34	68,34	68,34
D5n007sh_E	Blok D5 noordgevel 007 sociale huur	15,50	68,27	68,27	68,27
D3n003vk_D	Blok D3 noordgevel 003 vrije koop	12,50	68,15	68,15	68,15
D2z015avk_	Blok D2 zuidgevel 015 vrije koop	12,50	68,12	68,12	68,12
D3n001vk_E	Blok D3 noordgevel 001 vrije koop	15,50	68,11	68,11	68,11
D5n006sh_E	Blok D5 noordgevel 006 sociale huur	15,50	68,06	68,06	68,06
D5n002sh_E	Blok D5 noordgevel 002 sociale huur	15,50	67,96	67,96	67,96
D3n003vk_E	Blok D3 noordgevel 003 vrije koop	15,50	67,95	67,95	67,95
D2z015avk_	Blok D2 zuidgevel 015 vrije koop	15,50	67,93	67,93	67,93
D2z016bvk_	Blok D2 zuidgevel 016 vrije koop	21,50	67,81	67,81	67,81
D2z015avk_	Blok D2 zuidgevel 015 vrije koop	18,50	67,40	67,40	67,40
D7o009bvk_	Blok D7 oostgevel 009 vrije koop	24,50	67,32	67,32	67,32
D7o010bvk_	Blok D7 oostgevel 010 vrije koop	27,50	67,31	67,31	67,31
D3n004vk_D	Blok D3 noordgevel 004 vrije koop	12,50	67,28	67,28	67,28
D3n004vk_E	Blok D3 noordgevel 004 vrije koop	15,50	67,23	67,23	67,23
D3w027vk_E	Blok D3 westgevel 027 vrije koop	15,50	67,22	67,22	67,22
D2z017bvk_	Blok D2 zuidgevel 017 vrije koop	24,50	67,03	67,03	67,03
D3w027vk_D	Blok D3 westgevel 027 vrije koop	12,50	67,01	67,01	67,01
D3w026vk_E	Blok D3 westgevel 026 vrije koop	15,50	66,85	66,85	66,85
D3w026vk_D	Blok D3 westgevel 026 vrije koop	12,50	66,58	66,58	66,58
D3n005vk_E	Blok D3 noordgevel 005 vrije koop	15,50	66,47	66,47	66,47
D3n005vk_D	Blok D3 noordgevel 005 vrije koop	12,50	66,39	66,39	66,39
D3w025vk_E	Blok D3 westgevel 025 vrije koop	15,50	66,35	66,35	66,35
D2z017avk_	Blok D2 zuidgevel 017 vrije koop	9,50	66,10	66,10	66,10
D3w025vk_D	Blok D3 westgevel 025 vrije koop	12,50	66,04	66,04	66,04
D2z016bvk_	Blok D2 zuidgevel 016 vrije koop	24,50	66,02	66,02	66,02

Alle getoonde dB-waarden zijn A-gewogen

Rekenresultaten gesorteerd op hoogste waarde
blok D LAmax

Alcedo
24-10488

Rapport: Resultatentabel
Model: M25a - Euromarkt Alphen aan den Rijn_geluidvanwege nieuwe voorzieningen-max. hoogtes app met stuwven
LAmax totaalresultaten voor toetspunten
Groep: LAmax

Naam Toetspunt	Omschrijving	Hoogte	Dag	Avond	Nacht
D2z015bvk_	Blok D2 zuidgevel 015 vrije koop	21,50	65,52	65,52	65,52
D5n001sh_C	Blok D5 noordgevel 001 sociale huur	9,50	65,34	65,34	65,34
D5n001sh_D	Blok D5 noordgevel 001 sociale huur	12,50	65,28	65,28	65,28
D5n001sh_E	Blok D5 noordgevel 001 sociale huur	15,50	65,10	65,10	65,10
D7o008avk_	Blok D7 oostgevel 008 vrije koop	18,50	65,10	65,10	65,10
D7o009bvk_	Blok D7 oostgevel 009 vrije koop	27,50	65,05	65,05	65,05
D2z017bvk_	Blok D2 zuidgevel 017 vrije koop	27,50	65,02	65,02	65,02
D2z015bvk_	Blok D2 zuidgevel 015 vrije koop	24,50	64,77	64,77	64,77
D7o008avk_	Blok D7 oostgevel 008 vrije koop	12,50	64,55	64,55	64,55
D2z016avk_	Blok D2 zuidgevel 016 vrije koop	9,50	64,33	64,33	64,33
D7o008avk_	Blok D7 oostgevel 008 vrije koop	15,50	64,32	64,32	64,32
D2w018avk_	Blok D2 westgevel 018 vrije koop	18,50	64,22	64,22	64,22
D2z016bvk_	Blok D2 zuidgevel 016 vrije koop	27,50	64,18	64,18	64,18
D7o008bvk_	Blok D7 oostgevel 008 vrije koop	21,50	64,07	64,07	64,07
D2z014bvk_	Blok D2 zuidgevel 014 vrije koop	21,50	64,02	64,02	64,02
D2z017bvk_	Blok D2 zuidgevel 017 vrije koop	30,50	63,78	63,78	63,78
D7o009bvk_	Blok D7 oostgevel 009 vrije koop	30,50	63,69	63,69	63,69
D2z014bvk_	Blok D2 zuidgevel 014 vrije koop	24,50	63,52	63,52	63,52
D7o010bvk_	Blok D7 oostgevel 010 vrije koop	30,50	63,46	63,46	63,46
D2w018avk_	Blok D2 westgevel 018 vrije koop	12,50	63,40	63,40	63,40
D2w018bvk_	Blok D2 westgevel 018 vrije koop	21,50	63,40	63,40	63,40
D2w018avk_	Blok D2 westgevel 018 vrije koop	15,50	63,33	63,33	63,33
D2z016bvk_	Blok D2 zuidgevel 016 vrije koop	30,50	63,15	63,15	63,15
A2n001sh_F	Blok A2 noordgevel 001 sociale huur	18,50	63,07	63,07	63,07
D2z015bvk_	Blok D2 zuidgevel 015 vrije koop	27,50	63,06	63,06	63,06
D7o008bvk_	Blok D7 oostgevel 008 vrije koop	24,50	62,80	62,80	62,80
D2z017bvk_	Blok D2 zuidgevel 017 vrije koop	33,50	62,70	62,70	62,70
D7z011avk_	Blok D7 zuidgevel 011 vrije koop	9,50	62,66	62,66	62,66
D7z011avk_	Blok D7 zuidgevel 011 vrije koop	12,50	62,58	62,58	62,58
D7o009bvk_	Blok D7 oostgevel 009 vrije koop	33,50	62,51	62,51	62,51
D2w018bvk_	Blok D2 westgevel 018 vrije koop	24,50	62,44	62,44	62,44
D2z013bvk_	Blok D2 zuidgevel 013 vrije koop	24,50	62,36	62,36	62,36
D7z011avk_	Blok D7 zuidgevel 011 vrije koop	15,50	62,33	62,33	62,33
D7o010bvk_	Blok D7 oostgevel 010 vrije koop	33,50	62,33	62,33	62,33
D2z015bvk_	Blok D2 zuidgevel 015 vrije koop	30,50	62,26	62,26	62,26
A2n002sh_F	Blok A2 noordgevel 002 sociale huur	18,50	62,22	62,22	62,22
D2z016bvk_	Blok D2 zuidgevel 016 vrije koop	33,50	62,21	62,21	62,21
D7z011avk_	Blok D7 zuidgevel 011 vrije koop	18,50	62,00	62,00	62,00
D7o007avk_	Blok D7 oostgevel 007 vrije koop	15,50	61,94	61,94	61,94
D7o007avk_	Blok D7 oostgevel 007 vrije koop	18,50	61,87	61,87	61,87
D2z014bvk_	Blok D2 zuidgevel 014 vrije koop	27,50	61,86	61,86	61,86
D2z013bvk_	Blok D2 zuidgevel 013 vrije koop	21,50	61,85	61,85	61,85
D7o008bvk_	Blok D7 oostgevel 008 vrije koop	27,50	61,76	61,76	61,76
D2z017bvk_	Blok D2 zuidgevel 017 vrije koop	36,50	61,75	61,75	61,75
D7o007avk_	Blok D7 oostgevel 007 vrije koop	12,50	61,72	61,72	61,72
A2z020ash_	Blok A2 noordgevel 020 sociale huur	15,50	61,66	61,66	61,66
D2w018bvk_	Blok D2 westgevel 018 vrije koop	27,50	61,62	61,62	61,62
A2w022ash_	Blok A2 westgevel 022 sociale huur	15,50	61,48	61,48	61,48
D2z015bvk_	Blok D2 zuidgevel 015 vrije koop	33,50	61,48	61,48	61,48
A2n003sh_F	Blok A2 noordgevel 003 sociale huur	18,50	61,47	61,47	61,47
D2z016bvk_	Blok D2 zuidgevel 016 vrije koop	36,50	61,36	61,36	61,36
D2z014bvk_	Blok D2 zuidgevel 014 vrije koop	30,50	61,25	61,25	61,25
A2w022bsh_	Blok A2 westgevel 022 sociale huur	18,50	61,14	61,14	61,14
D7o007bvk_	Blok D7 oostgevel 007 vrije koop	21,50	61,11	61,11	61,11
D6o001zorg	Blok D6 oostgevel 001 zorg	12,50	60,93	60,93	60,93
D2z017cvk_	Blok D2 zuidgevel 017 vrije koop	39,50	60,91	60,91	60,91
D6o001zorg	Blok D6 oostgevel 001 zorg	15,50	60,90	60,90	60,90
D6o001zorg	Blok D6 oostgevel 001 zorg	18,50	60,88	60,88	60,88
D6o001zorg	Blok D6 oostgevel 001 zorg	9,50	60,85	60,85	60,85
D2w019avk_	Blok D2 westgevel 019 vrije koop	15,50	60,85	60,85	60,85
A2n001sh_E	Blok A2 noordgevel 001 sociale huur	15,50	60,84	60,84	60,84
D2w019avk_	Blok D2 westgevel 019 vrije koop	18,50	60,82	60,82	60,82
D2z015bvk_	Blok D2 zuidgevel 015 vrije koop	36,50	60,76	60,76	60,76
D7o007bvk_	Blok D7 oostgevel 007 vrije koop	24,50	60,71	60,71	60,71
D2z013bvk_	Blok D2 zuidgevel 013 vrije koop	27,50	60,69	60,69	60,69

Alle getoonde dB-waarden zijn A-gewogen

Rekenresultaten gesorteerd op hoogste waarde
blok D LAmaz

Alcedo
24-10488

Rapport: Resultatentabel
Model: M25a - Euromarkt Alphen aan den Rijn_geluidvanwege nieuwe voorzieningen-max. hoogtes app met stuwven
LAmaz totaalresultaten voor toetspunten
Groep: LAmaz

Naam					
Toetspunt	Omschrijving	Hoogte	Dag	Avond	Nacht
D2z014bvk_	Blok D2 zuidgevel 014 vrije koop	33,50	60,64	60,64	60,64
D2w019bvk_	Blok D2 westgevel 019 vrije koop	21,50	60,61	60,61	60,61
D2w019avk_	Blok D2 westgevel 019 vrije koop	12,50	60,59	60,59	60,59
D2z016cvk_	Blok D2 zuidgevel 016 vrije koop	39,50	60,59	60,59	60,59
A2n004sh_F	Blok A2 noordgevel 004 sociale huur	18,50	60,41	60,41	60,41
D7o007bvk_	Blok D7 oostgevel 007 vrije koop	27,50	60,25	60,25	60,25
D2z013bvk_	Blok D2 zuidgevel 013 vrije koop	30,50	60,22	60,22	60,22
D7o006avk_	Blok D7 oostgevel 006 vrije koop	18,50	60,21	60,21	60,21
D2z017cvk_	Blok D2 zuidgevel 017 vrije koop	42,50	60,15	60,15	60,15
D7o006avk_	Blok D7 oostgevel 006 vrije koop	15,50	60,13	60,13	60,13
D2z014avk_	Blok D2 zuidgevel 014 vrije koop	18,50	60,12	60,12	60,12
D7z012avk_	Blok D7 zuidgevel 012 vrije koop	9,50	60,11	60,11	60,11
D2z015cvk_	Blok D2 zuidgevel 015 vrije koop	39,50	60,09	60,09	60,09
D7z012avk_	Blok D7 zuidgevel 012 vrije koop	12,50	60,07	60,07	60,07
A4o010abk_	Blok A4 oostgevel 010 betaalbare koop	18,50	60,04	60,04	60,04
D2z014bvk_	Blok D2 zuidgevel 014 vrije koop	36,50	60,04	60,04	60,04
A2n002sh_E	Blok A2 noordgevel 002 sociale huur	15,50	60,03	60,03	60,03
A4o010bbk_	Blok A4 oostgevel 010 betaalbare koop	21,50	59,95	59,95	59,95
D7z012avk_	Blok D7 zuidgevel 012 vrije koop	15,50	59,94	59,94	59,94
D2w019bvk_	Blok D2 westgevel 019 vrije koop	24,50	59,93	59,93	59,93
D2z016cvk_	Blok D2 zuidgevel 016 vrije koop	42,50	59,90	59,90	59,90
D8z014sh_E	Blok D8 zuidgevel 014 sociale huur	15,50	59,86	59,86	59,86
D7o006avk_	Blok D7 oostgevel 006 vrije koop	12,50	59,81	59,81	59,81
D7z012avk_	Blok D7 zuidgevel 012 vrije koop	18,50	59,80	59,80	59,80
A4o010bbk_	Blok A4 oostgevel 010 betaalbare koop	24,50	59,77	59,77	59,77
D7o007bvk_	Blok D7 oostgevel 007 vrije koop	30,50	59,76	59,76	59,76
D2z013bvk_	Blok D2 zuidgevel 013 vrije koop	33,50	59,75	59,75	59,75
BD005_C	Bestaand Davinci	19,50	59,58	59,58	59,58
D2w019bvk_	Blok D2 westgevel 019 vrije koop	27,50	59,56	59,56	59,56
A2n005sh_F	Blok A2 noordgevel 005 sociale huur	18,50	59,55	59,55	59,55
A4o010bbk_	Blok A4 oostgevel 010 betaalbare koop	27,50	59,52	59,52	59,52
D8z014sh_D	Blok D8 zuidgevel 014 sociale huur	12,50	59,51	59,51	59,51
D2z014cvk_	Blok D2 zuidgevel 014 vrije koop	39,50	59,47	59,47	59,47
D2z017cvk_	Blok D2 zuidgevel 017 vrije koop	45,50	59,47	59,47	59,47
A6o008bvk_	Blok A6 oostgevel 008 vrije koop	27,50	59,46	59,46	59,46
D2z015cvk_	Blok D2 zuidgevel 015 vrije koop	42,50	59,46	59,46	59,46
BD005_D	Bestaand Davinci	22,50	59,41	59,41	59,41
D8z013sh_E	Blok D8 zuidgevel 013 sociale huur	15,50	59,36	59,36	59,36
BD005_E	Bestaand Davinci	25,50	59,31	59,31	59,31
A2n003sh_E	Blok A2 noordgevel 003 sociale huur	15,50	59,29	59,29	59,29
D2z016cvk_	Blok D2 zuidgevel 016 vrije koop	45,50	59,27	59,27	59,27
D2z013bvk_	Blok D2 zuidgevel 013 vrije koop	36,50	59,26	59,26	59,26
BD003_C	Bestaand Davinci	19,50	59,26	59,26	59,26
A4o010bbk_	Blok A4 oostgevel 010 betaalbare koop	30,50	59,22	59,22	59,22
BD003_D	Bestaand Davinci	22,50	59,22	59,22	59,22
BD005_F	Bestaand Davinci	28,50	59,18	59,18	59,18
BD005_B	Bestaand Davinci	16,50	59,16	59,16	59,16
D2w019bvk_	Blok D2 westgevel 019 vrije koop	30,50	59,15	59,15	59,15
BD003_E	Bestaand Davinci	25,50	59,13	59,13	59,13
D2w020avk_	Blok D2 westgevel 020 vrije koop	18,50	59,06	59,06	59,06
D7o008bvk_	Blok D7 oostgevel 008 vrije koop	30,50	59,03	59,03	59,03
D8z013sh_D	Blok D8 zuidgevel 013 sociale huur	12,50	59,02	59,02	59,02
BD006_A	Bestaand Davinci	31,50	59,02	59,02	59,02
BD003_F	Bestaand Davinci	28,50	59,00	59,00	59,00
D2w020avk_	Blok D2 westgevel 020 vrije koop	15,50	58,98	58,98	58,98
A6o008bvk_	Blok A6 oostgevel 008 vrije koop	30,50	58,94	58,94	58,94
A6o007bvk_	Blok A6 oostgevel 007 vrije koop	24,50	58,93	58,93	58,93
D7o006bvk_	Blok D7 oostgevel 006 vrije koop	21,50	58,93	58,93	58,93
D2z014cvk_	Blok D2 zuidgevel 014 vrije koop	42,50	58,93	58,93	58,93
D8z012sh_E	Blok D8 zuidgevel 012 sociale huur	15,50	58,92	58,92	58,92
A6o007bvk_	Blok A6 oostgevel 007 vrije koop	21,50	58,91	58,91	58,91
D2z015cvk_	Blok D2 zuidgevel 015 vrije koop	45,50	58,89	58,89	58,89
D2w018bvk_	Blok D2 westgevel 018 vrije koop	30,50	58,85	58,85	58,85
BD003_B	Bestaand Davinci	16,50	58,85	58,85	58,85
D2z017cvk_	Blok D2 zuidgevel 017 vrije koop	48,50	58,84	58,84	58,84

Alle getoonde dB-waarden zijn A-gewogen

Rekenresultaten gesorteerd op hoogste waarde
blok D LAmix

Alcedo
24-10488

Rapport: Resultatentabel
Model: M25a - Euromarkt Alphen aan den Rijn_geluidvanwege nieuwe voorzieningen-max. hoogtes app met stuwven
LAmix totaalresultaten voor toetspunten
Groep: LAmix

Naam					
Toetspunt	Omschrijving	Hoogte	Dag	Avond	Nacht
BD004_A	Bestaand Davinci	31,50	58,84	58,84	58,84
BD006_B	Bestaand Davinci	34,50	58,83	58,83	58,83
D2z013cvk_	Blok D2 zuidgevel 013 vrije koop	39,50	58,79	58,79	58,79
D7o006bvk_	Blok D7 oostgevel 006 vrije koop	24,50	58,77	58,77	58,77
A2n006sh_F	Blok A2 noordgevel 006 sociale huur	18,50	58,72	58,72	58,72
A6o007bvk_	Blok A6 oostgevel 007 vrije koop	27,50	58,70	58,70	58,70
D2z016cvk_	Blok D2 zuidgevel 016 vrije koop	48,50	58,70	58,70	58,70
A4o011bbk_	Blok A4 oostgevel 011 betaalbare koop	21,50	58,69	58,69	58,69
BD004_B	Bestaand Davinci	34,50	58,66	58,66	58,66
D8z012sh_D	Blok D8 zuidgevel 012 sociale huur	12,50	58,57	58,57	58,57
D2w020avk_	Blok D2 westgevel 020 vrije koop	12,50	58,57	58,57	58,57
D8z011sh_E	Blok D8 zuidgevel 011 sociale huur	15,50	58,56	58,56	58,56
D8z008sh_E	Blok D8 zuidgevel 008 sociale huur	15,50	58,56	58,56	58,56
A4o011bbk_	Blok A4 oostgevel 011 betaalbare koop	24,50	58,55	58,55	58,55
D7o006bvk_	Blok D7 oostgevel 006 vrije koop	27,50	58,54	58,54	58,54
A6o007avk_	Blok A6 oostgevel 007 vrije koop	18,50	58,53	58,53	58,53
D2z014cvk_	Blok D2 zuidgevel 014 vrije koop	45,50	58,43	58,43	58,43
D2z015cvk_	Blok D2 zuidgevel 015 vrije koop	48,50	58,38	58,38	58,38
A4o011bbk_	Blok A4 oostgevel 011 betaalbare koop	27,50	58,37	58,37	58,37
A6o008bvk_	Blok A6 oostgevel 008 vrije koop	33,50	58,35	58,35	58,35
D2z013cvk_	Blok D2 zuidgevel 013 vrije koop	42,50	58,33	58,33	58,33
A6o007bvk_	Blok A6 oostgevel 007 vrije koop	30,50	58,32	58,32	58,32
D7o006bvk_	Blok D7 oostgevel 006 vrije koop	30,50	58,27	58,27	58,27
D2z017cvk_	Blok D2 zuidgevel 017 vrije koop	51,50	58,26	58,26	58,26
D8z011sh_D	Blok D8 zuidgevel 011 sociale huur	12,50	58,20	58,20	58,20
BD001_C	Bestaand Davinci	19,50	58,16	58,16	58,16
D7o008bvk_	Blok D7 oostgevel 008 vrije koop	33,50	58,15	58,15	58,15
D8z009sh_E	Blok D8 zuidgevel 009 sociale huur	15,50	58,14	58,14	58,14
D8z008sh_D	Blok D8 zuidgevel 008 sociale huur	12,50	58,14	58,14	58,14
A4o011bbk_	Blok A4 oostgevel 011 betaalbare koop	30,50	58,14	58,14	58,14
D2w020bvk_	Blok D2 westgevel 020 vrije koop	21,50	58,14	58,14	58,14
BD001_D	Bestaand Davinci	22,50	58,14	58,14	58,14
A2n004sh_E	Blok A2 noordgevel 004 sociale huur	15,50	58,09	58,09	58,09
D8z010sh_E	Blok D8 zuidgevel 010 sociale huur	15,50	58,08	58,08	58,08
BD001_E	Bestaand Davinci	25,50	58,07	58,07	58,07
D2z016cvk_	Blok D2 zuidgevel 016 vrije koop	51,50	58,05	58,05	58,05
D2w020bvk_	Blok D2 westgevel 020 vrije koop	24,50	58,00	58,00	58,00
A2n007sh_F	Blok A2 noordgevel 007 sociale huur	18,50	57,99	57,99	57,99
D7o006bvk_	Blok D7 oostgevel 006 vrije koop	33,50	57,97	57,97	57,97
BD001_F	Bestaand Davinci	28,50	57,97	57,97	57,97
D2z014cvk_	Blok D2 zuidgevel 014 vrije koop	48,50	57,96	57,96	57,96
A6o008bvk_	Blok A6 oostgevel 008 vrije koop	21,50	57,95	57,95	57,95
D2w020bvk_	Blok D2 westgevel 020 vrije koop	33,50	57,92	57,92	57,92
D2w018bvk_	Blok D2 westgevel 018 vrije koop	33,50	57,89	57,89	57,89
D2z013cvk_	Blok D2 zuidgevel 013 vrije koop	45,50	57,89	57,89	57,89
A6o007bvk_	Blok A6 oostgevel 007 vrije koop	33,50	57,85	57,85	57,85
A6o008bvk_	Blok A6 oostgevel 008 vrije koop	24,50	57,85	57,85	57,85
BD002_A	Bestaand Davinci	31,50	57,85	57,85	57,85
D2w020bvk_	Blok D2 westgevel 020 vrije koop	27,50	57,81	57,81	57,81
D2w018cvk_	Blok D2 westgevel 018 vrije koop	42,50	57,78	57,78	57,78
D2z015cvk_	Blok D2 zuidgevel 015 vrije koop	51,50	57,75	57,75	57,75
A6o008bvk_	Blok A6 oostgevel 008 vrije koop	36,50	57,74	57,74	57,74
BD001_B	Bestaand Davinci	16,50	57,73	57,73	57,73
D8z009sh_D	Blok D8 zuidgevel 009 sociale huur	12,50	57,72	57,72	57,72
D2w018cvk_	Blok D2 westgevel 018 vrije koop	45,50	57,72	57,72	57,72
BD002_B	Bestaand Davinci	34,50	57,71	57,71	57,71
D2w018cvk_	Blok D2 westgevel 018 vrije koop	39,50	57,70	57,70	57,70
D8z010sh_D	Blok D8 zuidgevel 010 sociale huur	12,50	57,68	57,68	57,68
D2w018bvk_	Blok D2 westgevel 018 vrije koop	36,50	57,66	57,66	57,66
A6o008avk_	Blok A6 oostgevel 008 vrije koop	18,50	57,63	57,63	57,63
A4o012bbk_	Blok A4 oostgevel 012 betaalbare koop	21,50	57,58	57,58	57,58
D2w020bvk_	Blok D2 westgevel 020 vrije koop	30,50	57,58	57,58	57,58
D2z013cvk_	Blok D2 zuidgevel 013 vrije koop	48,50	57,49	57,49	57,49
A4o012bbk_	Blok A4 oostgevel 012 betaalbare koop	24,50	57,48	57,48	57,48
D2w018cvk_	Blok D2 westgevel 018 vrije koop	48,50	57,38	57,38	57,38

Alle getoonde dB-waarden zijn A-gewogen

Rekenresultaten gesorteerd op hoogste waarde
blok D LAmaz

Alcedo
24-10488

Rapport: Resultatentabel
Model: M25a - Euromarkt Alphen aan den Rijn_geluidvanwege nieuwe voorzieningen-max. hoogtes app met stuwven
LAmaz totaalresultaten voor toetspunten
Groep: LAmaz

Naam					
Toetspunt	Omschrijving	Hoogte	Dag	Avond	Nacht
D2z014cvk_	Blok D2 zuidgevel 014 vrije koop	51,50	57,37	57,37	57,37
A2n005sh_E	Blok A2 noordgevel 005 sociale huur	15,50	57,34	57,34	57,34
A4o012bbk_	Blok A4 oostgevel 012 betaalbare koop	27,50	57,34	57,34	57,34
A6o007bvk_	Blok A6 oostgevel 007 vrije koop	36,50	57,34	57,34	57,34
A6o006bvk_	Blok A6 oostgevel 006 vrije koop	24,50	57,23	57,23	57,23
A6o006bvk_	Blok A6 oostgevel 006 vrije koop	27,50	57,23	57,23	57,23
A2w021ash_	Blok A2 westgevel 021 sociale huur	18,50	57,21	57,21	57,21
A4o012bbk_	Blok A4 oostgevel 012 betaalbare koop	30,50	57,15	57,15	57,15
A6o006bvk_	Blok A6 oostgevel 006 vrije koop	30,50	57,09	57,09	57,09
D2w018cvk_	Blok D2 westgevel 018 vrije koop	51,50	57,07	57,07	57,07
D7o007bvk_	Blok D7 oostgevel 007 vrije koop	33,50	57,06	57,06	57,06
A6o006bvk_	Blok A6 oostgevel 006 vrije koop	21,50	57,03	57,03	57,03
D2z013cvk_	Blok D2 zuidgevel 013 vrije koop	51,50	56,94	56,94	56,94
A6o006bvk_	Blok A6 oostgevel 006 vrije koop	33,50	56,84	56,84	56,84
A2n006sh_E	Blok A2 noordgevel 006 sociale huur	15,50	56,63	56,63	56,63
D2w021bvk_	Blok D2 westgevel 021 vrije koop	21,50	56,60	56,60	56,60
A6o006avk_	Blok A6 oostgevel 006 vrije koop	18,50	56,58	56,58	56,58
A2n003sh_D	Blok A2 noordgevel 003 sociale huur	12,50	56,55	56,55	56,55
D2w021bvk_	Blok D2 westgevel 021 vrije koop	24,50	56,54	56,54	56,54
A6o006bvk_	Blok A6 oostgevel 006 vrije koop	36,50	56,52	56,52	56,52
BD001_A	Bestaand Davinci	13,50	56,50	56,50	56,50
A2n004sh_D	Blok A2 noordgevel 004 sociale huur	12,50	56,45	56,45	56,45
D2w021bvk_	Blok D2 westgevel 021 vrije koop	27,50	56,42	56,42	56,42
A4o011abk_	Blok A4 oostgevel 011 betaalbare koop	18,50	56,28	56,28	56,28
D2w021bvk_	Blok D2 westgevel 021 vrije koop	30,50	56,28	56,28	56,28
D2w021bvk_	Blok D2 westgevel 021 vrije koop	33,50	56,10	56,10	56,10
A2n005sh_D	Blok A2 noordgevel 005 sociale huur	12,50	56,08	56,08	56,08
D2w019bvk_	Blok D2 westgevel 019 vrije koop	33,50	56,05	56,05	56,05
C5n003cmh_	Blok C5 noordgevel 003 midden huur	33,50	56,00	56,00	56,00
A2n007sh_E	Blok A2 noordgevel 007 sociale huur	15,50	55,96	55,96	55,96
A4w024cbk_	Blok A4 westgevel 024 betaalbare koop	30,50	55,89	55,89	55,89
A4w023cbk_	Blok A4 westgevel 023 betaalbare koop	30,50	55,85	55,85	55,85
A6o005bvk_	Blok A6 oostgevel 005 vrije koop	30,50	55,71	55,71	55,71
C5n002cmh_	Blok C5 noordgevel 002 midden huur	33,50	55,70	55,70	55,70
A4w022cbk_	Blok A4 westgevel 022 betaalbare koop	30,50	55,69	55,69	55,69
A6o005bvk_	Blok A6 oostgevel 005 vrije koop	27,50	55,66	55,66	55,66
A6o005bvk_	Blok A6 oostgevel 005 vrije koop	33,50	55,65	55,65	55,65
A6o005bvk_	Blok A6 oostgevel 005 vrije koop	36,50	55,52	55,52	55,52
C5o004bmh_	Blok C5 oostgevel 004 midden huur	33,50	55,52	55,52	55,52
A2n006sh_D	Blok A2 noordgevel 006 sociale huur	12,50	55,51	55,51	55,51
D2w019bvk_	Blok D2 westgevel 019 vrije koop	36,50	55,51	55,51	55,51
D2w021bvk_	Blok D2 westgevel 021 vrije koop	36,50	55,51	55,51	55,51
A6o005bvk_	Blok A6 oostgevel 005 vrije koop	24,50	55,50	55,50	55,50
A2n002sh_D	Blok A2 noordgevel 002 sociale huur	12,50	55,48	55,48	55,48
C5n001cmh_	Blok C5 noordgevel 001 midden huur	33,50	55,39	55,39	55,39
D2w022bvk_	Blok D2 westgevel 022 vrije koop	24,50	55,37	55,37	55,37
D2w022bvk_	Blok D2 westgevel 022 vrije koop	27,50	55,29	55,29	55,29
A4n005bbk_	Blok A4 noordgevel 005 betaalbare koop	30,50	55,24	55,24	55,24
A6o005bvk_	Blok A6 oostgevel 005 vrije koop	21,50	55,19	55,19	55,19
D2w022bvk_	Blok D2 westgevel 022 vrije koop	30,50	55,19	55,19	55,19
A4o012abk_	Blok A4 oostgevel 012 betaalbare koop	18,50	55,12	55,12	55,12
D2w022bvk_	Blok D2 westgevel 022 vrije koop	33,50	55,06	55,06	55,06
A4w024cbk_	Blok A4 westgevel 024 betaalbare koop	27,50	55,05	55,05	55,05
A4n001bbk_	Blok A4 noordgevel 001 betaalbare koop	30,50	55,02	55,02	55,02
A4n005bbk_	Blok A4 noordgevel 005 betaalbare koop	27,50	55,02	55,02	55,02
A4w023cbk_	Blok A4 westgevel 023 betaalbare koop	27,50	55,01	55,01	55,01
D2w019cvk_	Blok D2 westgevel 019 vrije koop	39,50	54,99	54,99	54,99
A4w022cbk_	Blok A4 westgevel 022 betaalbare koop	27,50	54,93	54,93	54,93
D2w022bvk_	Blok D2 westgevel 022 vrije koop	36,50	54,92	54,92	54,92
A2n007sh_D	Blok A2 noordgevel 007 sociale huur	12,50	54,88	54,88	54,88
D7z011bvk_	Blok D7 zuidgevel 011 vrije koop	21,50	54,88	54,88	54,88
A2n001sh_D	Blok A2 noordgevel 001 sociale huur	12,50	54,87	54,87	54,87
A6o005avk_	Blok A6 oostgevel 005 vrije koop	18,50	54,72	54,72	54,72
A6o004bvk_	Blok A6 oostgevel 004 vrije koop	36,50	54,49	54,49	54,49
D2w019cvk_	Blok D2 westgevel 019 vrije koop	42,50	54,48	54,48	54,48

Alle getoonde dB-waarden zijn A-gewogen

Rekenresultaten gesorteerd op hoogste waarde
blok D LAmaz

Alcedo
24-10488

Rapport: Resultatentabel
Model: M25a - Euromarkt Alphen aan den Rijn_geluidvanwege nieuwe voorzieningen-max. hoogtes app met stuwven
LAmaz totaalresultaten voor toetspunten
Groep: LAmaz

Naam					
Toetspunt	Omschrijving	Hoogte	Dag	Avond	Nacht
A6o004bvk_	Blok A6 oostgevel 004 vrije koop	33,50	54,47	54,47	54,47
A4n005bbk_	Blok A4 noordgevel 005 betaalbare koop	24,50	54,44	54,44	54,44
D7z011bvk_	Blok D7 zuidgevel 011 vrije koop	24,50	54,40	54,40	54,40
A6o004bvk_	Blok A6 oostgevel 004 vrije koop	30,50	54,39	54,39	54,39
D2w022bvk_	Blok D2 westgevel 022 vrije koop	21,50	54,38	54,38	54,38
A4n001bbk_	Blok A6 noordgevel 001 betaalbare koop	27,50	54,33	54,33	54,33
A4w024cbk_	Blok A4 westgevel 024 betaalbare koop	24,50	54,32	54,32	54,32
A4w023cbk_	Blok A4 westgevel 023 betaalbare koop	24,50	54,29	54,29	54,29
A4w022cbk_	Blok A4 westgevel 022 betaalbare koop	24,50	54,23	54,23	54,23
A6o004bvk_	Blok A6 oostgevel 004 vrije koop	27,50	54,21	54,21	54,21
D7z011bvk_	Blok D7 zuidgevel 011 vrije koop	27,50	54,06	54,06	54,06
D2w019cvk_	Blok D2 westgevel 019 vrije koop	45,50	54,00	54,00	54,00
A4n002bbk_	Blok A4 noordgevel 002 betaalbare koop	30,50	53,98	53,98	53,98
A6o004bvk_	Blok A6 oostgevel 004 vrije koop	24,50	53,95	53,95	53,95
C5n003cmh_	Blok C5 noordgevel 003 midden huur	30,50	53,74	53,74	53,74
C5n002cmh_	Blok C5 noordgevel 002 midden huur	30,50	53,73	53,73	53,73
A2z020ash_	Blok A2 noordgevel 020 sociale huur	12,50	53,72	53,72	53,72
A4n005bbk_	Blok A4 noordgevel 005 betaalbare koop	21,50	53,72	53,72	53,72
C5n001cmh_	Blok C5 noordgevel 001 midden huur	30,50	53,72	53,72	53,72
D7z011bvk_	Blok D7 zuidgevel 011 vrije koop	30,50	53,71	53,71	53,71
D2w020bvk_	Blok D2 westgevel 020 vrije koop	36,50	53,65	53,65	53,65
A6o004bvk_	Blok A6 oostgevel 004 vrije koop	21,50	53,58	53,58	53,58
D2w019cvk_	Blok D2 westgevel 019 vrije koop	48,50	53,53	53,53	53,53
A2w022ash_	Blok A2 westgevel 022 sociale huur	12,50	53,45	53,45	53,45
A4n003bbk_	Blok A4 noordgevel 003 betaalbare koop	30,50	53,37	53,37	53,37
D2w020cvk_	Blok D2 westgevel 020 vrije koop	39,50	53,32	53,32	53,32
D2w019cvk_	Blok D2 westgevel 019 vrije koop	51,50	53,25	53,25	53,25
D7z011bvk_	Blok D7 zuidgevel 011 vrije koop	33,50	53,22	53,22	53,22
A4n002bbk_	Blok A4 noordgevel 002 betaalbare koop	27,50	53,13	53,13	53,13
A6o004avk_	Blok A6 oostgevel 004 vrije koop	18,50	53,12	53,12	53,12
D2z013avk_	Blok D2 zuidgevel 013 vrije koop	18,50	52,98	52,98	52,98
D2w020cvk_	Blok D2 westgevel 020 vrije koop	42,50	52,98	52,98	52,98
A4n005abk_	Blok A4 noordgevel 005 betaalbare koop	18,50	52,94	52,94	52,94
A2n007sh_C	Blok A2 noordgevel 007 sociale huur	9,50	52,90	52,90	52,90
A4w022cbk_	Blok A4 westgevel 022 betaalbare koop	21,50	52,73	52,73	52,73
A6z009avk_	Blok A6 zuidgevel 009 vrije koop	18,50	52,72	52,72	52,72
A4w023cbk_	Blok A4 westgevel 023 betaalbare koop	21,50	52,72	52,72	52,72
A4w024cbk_	Blok A4 westgevel 024 betaalbare koop	21,50	52,69	52,69	52,69
A4n004bbk_	Blok A4 noordgevel 004 betaalbare koop	30,50	52,64	52,64	52,64
D2w020cvk_	Blok D2 westgevel 020 vrije koop	45,50	52,63	52,63	52,63
D2w020cvk_	Blok D2 westgevel 020 vrije koop	48,50	52,45	52,45	52,45
D2w020cvk_	Blok D2 westgevel 020 vrije koop	51,50	52,29	52,29	52,29
A2n003sh_C	Blok A2 noordgevel 003 sociale huur	9,50	52,22	52,22	52,22
A4n004bbk_	Blok A4 noordgevel 004 betaalbare koop	27,50	52,20	52,20	52,20
A4n001bbk_	Blok A6 noordgevel 001 betaalbare koop	21,50	52,20	52,20	52,20
A4n001bbk_	Blok A6 noordgevel 001 betaalbare koop	24,50	52,11	52,11	52,11
A4n004bbk_	Blok A4 noordgevel 004 betaalbare koop	24,50	51,87	51,87	51,87
A2n002sh_C	Blok A2 noordgevel 002 sociale huur	9,50	51,84	51,84	51,84
D2c021cvk_	Blok D2 westgevel 021 vrije koop	39,50	51,73	51,73	51,73
A6z009bvk_	Blok A6 zuidgevel 009 vrije koop	21,50	51,67	51,67	51,67
A2n007sh_B	Blok A2 noordgevel 007 sociale huur	6,50	51,55	51,55	51,55
A4n003bbk_	Blok A4 noordgevel 003 betaalbare koop	27,50	51,53	51,53	51,53
A4n002bbk_	Blok A4 noordgevel 002 betaalbare koop	24,50	51,53	51,53	51,53
C5o005bmh_	Blok C5 oostgevel 005 midden huur	33,50	51,52	51,52	51,52
D2c021cvk_	Blok D2 westgevel 021 vrije koop	42,50	51,51	51,51	51,51
A2n006sh_B	Blok A2 noordgevel 006 sociale huur	6,50	51,50	51,50	51,50
A4n004bbk_	Blok A4 noordgevel 004 betaalbare koop	21,50	51,48	51,48	51,48
A2n001sh_C	Blok A2 noordgevel 001 sociale huur	9,50	51,44	51,44	51,44
D2c021cvk_	Blok D2 westgevel 021 vrije koop	45,50	51,44	51,44	51,44
C5o004bmh_	Blok C5 oostgevel 004 midden huur	30,50	51,42	51,42	51,42
D2c021cvk_	Blok D2 westgevel 021 vrije koop	48,50	51,35	51,35	51,35
D2c021cvk_	Blok D2 westgevel 021 vrije koop	51,50	51,25	51,25	51,25
A4n003bbk_	Blok A4 noordgevel 003 betaalbare koop	24,50	51,10	51,10	51,10
A4n004abk_	Blok A4 noordgevel 004 betaalbare koop	18,50	51,03	51,03	51,03
A2n006sh_C	Blok A2 noordgevel 006 sociale huur	9,50	51,01	51,01	51,01

Alle getoonde dB-waarden zijn A-gewogen

Rekenresultaten gesorteerd op hoogste waarde
blok D LAmaz

Alcedo
24-10488

Rapport: Resultatentabel
Model: M25a - Euromarkt Alphen aan den Rijn_geluidvanwege nieuwe voorzieningen-max. hoogtes app met stuwven
LAmaz totaalresultaten voor toetspunten
Groep: LAmaz

Naam					
Toetspunt	Omschrijving	Hoogte	Dag	Avond	Nacht
A6z009bvk_	Blok A6 zuidgevel 009 vrije koop	24,50	50,93	50,93	50,93
C2w020bbk_	Blok C2 westgevel 020 betaalbare koop	27,50	50,86	50,86	50,86
A2n005sh_C	Blok A2 noordgevel 005 sociale huur	9,50	50,82	50,82	50,82
BN004_B	Bestaande woningen Noorderkeerkring	24,00	50,70	50,70	50,70
A2o008ash_	Blok A2 oostgevel 008 sociale huur	9,50	50,63	50,63	50,63
A2n004sh_C	Blok A2 noordgevel 004 sociale huur	9,50	50,60	50,60	50,60
D2w022cvk_	Blok D2 westgevel 022 vrije koop	39,50	50,56	50,56	50,56
D2w022cvk_	Blok D2 westgevel 022 vrije koop	42,50	50,53	50,53	50,53
D2w022cvk_	Blok D2 westgevel 022 vrije koop	45,50	50,48	50,48	50,48
D2w022cvk_	Blok D2 westgevel 022 vrije koop	48,50	50,42	50,42	50,42
C2n001cbk_	Blok C2 noordgevel 001 betaalbare koop	27,50	50,37	50,37	50,37
D2w022cvk_	Blok D2 westgevel 022 vrije koop	51,50	50,35	50,35	50,35
A6z009bvk_	Blok A6 zuidgevel 009 vrije koop	27,50	50,31	50,31	50,31
A2z020ash_	Blok A2 noordgevel 020 sociale huur	9,50	50,29	50,29	50,29
A4n003bbk_	Blok A4 noordgevel 003 betaalbare koop	21,50	50,27	50,27	50,27
C2n002cbk_	Blok C2 noordgevel 002 betaalbare koop	27,50	50,08	50,08	50,08
A6w012bvk_	Blok A6 westgevel 012 vrije koop	36,50	50,07	50,07	50,07
C5n003cmh_	Blok C5 noordgevel 003 midden huur	27,50	50,07	50,07	50,07
D7z012bvk_	Blok D7 zuidgevel 012 vrije koop	21,50	50,05	50,05	50,05
C2n003cbk_	Blok C2 noordgevel 003 betaalbare koop	27,50	50,02	50,02	50,02
A2n005sh_B	Blok A2 noordgevel 005 sociale huur	6,50	49,96	49,96	49,96
A4n003abk_	Blok A4 noordgevel 003 betaalbare koop	18,50	49,93	49,93	49,93
D7z012bvk_	Blok D7 zuidgevel 012 vrije koop	24,50	49,93	49,93	49,93
A6z009bvk_	Blok A6 zuidgevel 009 vrije koop	30,50	49,81	49,81	49,81
A2n004sh_B	Blok A2 noordgevel 004 sociale huur	6,50	49,79	49,79	49,79
C5n002cmh_	Blok C5 noordgevel 002 midden huur	27,50	49,79	49,79	49,79
D7z012bvk_	Blok D7 zuidgevel 012 vrije koop	27,50	49,79	49,79	49,79
A6z011bvk_	Blok A6 zuidgevel 011 vrije koop	33,50	49,75	49,75	49,75
A2o008ash_	Blok A2 oostgevel 008 sociale huur	6,50	49,74	49,74	49,74
A6w013bvk_	Blok A6 westgevel 013 vrije koop	36,50	49,69	49,69	49,69
D2w021avk_	Blok D2 westgevel 021 vrije koop	18,50	49,68	49,68	49,68
C2n004cbk_	Blok C2 noordgevel 004 betaalbare koop	27,50	49,68	49,68	49,68
D7z012bvk_	Blok D7 zuidgevel 012 vrije koop	30,50	49,66	49,66	49,66
D7z012bvk_	Blok D7 zuidgevel 012 vrije koop	33,50	49,66	49,66	49,66
A2n003sh_B	Blok A2 noordgevel 003 sociale huur	6,50	49,58	49,58	49,58
C5n001cmh_	Blok C5 noordgevel 001 midden huur	27,50	49,56	49,56	49,56
A2o009ash_	Blok A2 oostgevel 009 sociale huur	6,50	49,50	49,50	49,50
Bn003cYTC_	Blok B noordgevel 003 YTC	24,50	49,45	49,45	49,45
A6z009bvk_	Blok A6 zuidgevel 009 vrije koop	33,50	49,43	49,43	49,43
Bo014bYTC_	Blok B oostgevel 014 YTC	24,50	49,41	49,41	49,41
C2n005cbk_	Blok C2 noordgevel 005 betaalbare koop	27,50	49,38	49,38	49,38
A6w012bvk_	Blok A6 westgevel 012 vrije koop	33,50	49,35	49,35	49,35
Bn003bYTC_	Blok B noordgevel 003 YTC	18,50	49,34	49,34	49,34
A4n002bbk_	Blok A4 noordgevel 002 betaalbare koop	21,50	49,32	49,32	49,32
A2o010ash_	Blok A2 oostgevel 010 sociale huur	6,50	49,28	49,28	49,28
A6z011bvk_	Blok A6 zuidgevel 011 vrije koop	30,50	49,28	49,28	49,28
A2n002sh_B	Blok A2 noordgevel 002 sociale huur	6,50	49,24	49,24	49,24
A6z009bvk_	Blok A6 zuidgevel 009 vrije koop	36,50	49,22	49,22	49,22
Bn003cYTC_	Blok B noordgevel 003 YTC	21,50	49,15	49,15	49,15
Bn002cYTC_	Blok B noordgevel 002 YTC	24,50	49,14	49,14	49,14
Bo014bYTC_	Blok B oostgevel 014 YTC	21,50	49,14	49,14	49,14
A6z010bvk_	Blok A6 zuidgevel 010 vrije koop	33,50	49,13	49,13	49,13
A2n001sh_B	Blok A2 noordgevel 001 sociale huur	6,50	49,07	49,07	49,07
C5o006bmh_	Blok C5 oostgevel 006 midden huur	33,50	49,07	49,07	49,07
A6w013bvk_	Blok A6 westgevel 013 vrije koop	33,50	49,04	49,04	49,04
C5o005bmh_	Blok C5 oostgevel 005 midden huur	30,50	49,04	49,04	49,04
A4n002abk_	Blok A4 noordgevel 002 betaalbare koop	18,50	49,03	49,03	49,03
Bo015bYTC_	Blok B oostgevel 015 YTC	24,50	49,02	49,02	49,02
C5o004bmh_	Blok C5 oostgevel 004 midden huur	27,50	48,97	48,97	48,97
Bn002cYTC_	Blok B noordgevel 002 YTC	21,50	48,86	48,86	48,86
A6z011bvk_	Blok A6 zuidgevel 011 vrije koop	27,50	48,85	48,85	48,85
Bo015bYTC_	Blok B oostgevel 015 YTC	21,50	48,84	48,84	48,84
A6z010bvk_	Blok A6 zuidgevel 010 vrije koop	30,50	48,81	48,81	48,81
Bo014aYTC_	Blok B oostgevel 014 YTC	18,50	48,74	48,74	48,74
Bn002bYTC_	Blok B noordgevel 002 YTC	18,50	48,72	48,72	48,72

Alle getoonde dB-waarden zijn A-gewogen

Rekenresultaten gesorteerd op hoogste waarde
blok D LAmaz

Alcedo
24-10488

Rapport: Resultatentabel
Model: M25a - Euromarkt Alphen aan den Rijn_geluidvanwege nieuwe voorzieningen-max. hoogtes app met stuwven
LAmaz totaalresultaten voor toetspunten
Groep: LAmaz

Naam					
Toetspunt	Omschrijving	Hoogte	Dag	Avond	Nacht
C2w020bbk_	Blok C2 westgevel 020 betaalbare koop	24,50	48,70	48,70	48,70
A2z020ash_	Blok A2 noordgevel 020 sociale huur	6,50	48,69	48,69	48,69
Bo016bYTC_	Blok B oostgevel 016 YTC	24,50	48,60	48,60	48,60
A2w022ash_	Blok A2 westgevel 022 sociale huur	9,50	48,55	48,55	48,55
Bo016bYTC_	Blok B oostgevel 016 YTC	21,50	48,49	48,49	48,49
A6z010avk_	Blok A6 zuidgevel 010 vrije koop	18,50	48,43	48,43	48,43
Bo015aYTC_	Blok B oostgevel 015 YTC	18,50	48,43	48,43	48,43
A6z011bvk_	Blok A6 zuidgevel 011 vrije koop	24,50	48,36	48,36	48,36
A4n001abk_	Blok A4 noordgevel 001 betaalbare koop	18,50	48,23	48,23	48,23
A6z010bvk_	Blok A6 zuidgevel 010 vrije koop	21,50	48,23	48,23	48,23
C2n001cbk_	Blok C2 noordgevel 001 betaalbare koop	24,50	48,16	48,16	48,16
Bo016aYTC_	Blok B oostgevel 016 YTC	18,50	48,09	48,09	48,09
A6w012bvk_	Blok A6 westgevel 012 vrije koop	30,50	48,09	48,09	48,09
C2n002cbk_	Blok C2 noordgevel 002 betaalbare koop	24,50	48,07	48,07	48,07
A6w013bvk_	Blok A6 westgevel 013 vrije koop	30,50	48,06	48,06	48,06
A6z010bvk_	Blok A6 zuidgevel 010 vrije koop	27,50	48,05	48,05	48,05
D2o012bvk_	Blok D2 oostgevel 012 vrije koop	21,50	48,02	48,02	48,02
A6z010bvk_	Blok A6 zuidgevel 010 vrije koop	24,50	48,01	48,01	48,01
C2w019bbk_	Blok C2 westgevel 019 betaalbare koop	27,50	47,94	47,94	47,94
C5n003cmh_	Blok C5 noordgevel 003 midden huur	24,50	47,88	47,88	47,88
C2n003cbk_	Blok C2 noordgevel 003 betaalbare koop	24,50	47,76	47,76	47,76
D2w022avk_	Blok D2 westgevel 022 vrije koop	18,50	47,67	47,67	47,67
C5n002cmh_	Blok C5 noordgevel 002 midden huur	24,50	47,54	47,54	47,54
A6z010bvk_	Blok A6 zuidgevel 010 vrije koop	36,50	47,48	47,48	47,48
C2n004cbk_	Blok C2 noordgevel 004 betaalbare koop	24,50	47,41	47,41	47,41
A2o009ash_	Blok A2 oostgevel 009 sociale huur	9,50	47,35	47,35	47,35
C5n001cmh_	Blok C5 noordgevel 001 midden huur	24,50	47,30	47,30	47,30
C5o007bmh_	Blok C5 oostgevel 007 midden huur	33,50	47,29	47,29	47,29
C5o006bmh_	Blok C5 oostgevel 006 midden huur	30,50	47,27	47,27	47,27
C5o005bmh_	Blok C5 oostgevel 005 midden huur	27,50	47,24	47,24	47,24
Bn001cYTC_	Blok B noordgevel 001 YTC	24,50	47,23	47,23	47,23
C2w019bbk_	Blok C2 westgevel 019 betaalbare koop	24,50	47,23	47,23	47,23
C5o004bmh_	Blok C5 oostgevel 004 midden huur	24,50	47,17	47,17	47,17
A4z021cbk_	Blok A4 zuidgevel 021 betaalbare koop	30,50	47,14	47,14	47,14
C2n005cbk_	Blok C2 noordgevel 005 betaalbare koop	24,50	47,14	47,14	47,14
Bn001cYTC_	Blok B noordgevel 001 YTC	21,50	47,06	47,06	47,06
C2w020bbk_	Blok C2 westgevel 020 betaalbare koop	21,50	47,04	47,04	47,04
A4z021cbk_	Blok A4 zuidgevel 021 betaalbare koop	27,50	47,03	47,03	47,03
A4z021cbk_	Blok A4 zuidgevel 021 betaalbare koop	24,50	46,81	46,81	46,81
A4z021cbk_	Blok A4 zuidgevel 021 betaalbare koop	21,50	46,77	46,77	46,77
C2n001cbk_	Blok C2 noordgevel 001 betaalbare koop	21,50	46,77	46,77	46,77
C2w018bbk_	Blok C2 westgevel 018 betaalbare koop	27,50	46,64	46,64	46,64
Bn001bYTC_	Blok B noordgevel 001 YTC	18,50	46,63	46,63	46,63
D3o023vk_E	Blok D3 zuidgevel 023 vrije koop	15,50	46,52	46,52	46,52
C2n002cbk_	Blok C2 noordgevel 002 betaalbare koop	21,50	46,49	46,49	46,49
A6z011avk_	Blok A6 zuidgevel 011 vrije koop	18,50	46,47	46,47	46,47
D3o023vk_D	Blok D3 zuidgevel 023 vrije koop	12,50	46,46	46,46	46,46
A6z011bvk_	Blok A6 zuidgevel 011 vrije koop	21,50	46,46	46,46	46,46
D3o023vk_C	Blok D3 zuidgevel 023 vrije koop	9,50	46,44	46,44	46,44
A6z011bvk_	Blok A6 zuidgevel 011 vrije koop	36,50	46,40	46,40	46,40
C2w020abk_	Blok C2 westgevel 020 betaalbare koop	18,50	46,38	46,38	46,38
D3o023vk_B	Blok D3 zuidgevel 023 vrije koop	6,50	46,35	46,35	46,35
D2o012bvk_	Blok D2 oostgevel 012 vrije koop	24,50	46,35	46,35	46,35
C5n003cmh_	Blok C5 noordgevel 003 midden huur	21,50	46,30	46,30	46,30
D5z012sh_E	Blok D5 zuidgevel 012 sociale huur	15,50	46,28	46,28	46,28
D5z012sh_D	Blok D5 zuidgevel 012 sociale huur	12,50	46,21	46,21	46,21
D5z012sh_C	Blok D5 zuidgevel 012 sociale huur	9,50	46,19	46,19	46,19
D3o023vk_A	Blok D3 zuidgevel 023 vrije koop	3,00	46,14	46,14	46,14
C2n003cbk_	Blok C2 noordgevel 003 betaalbare koop	21,50	46,13	46,13	46,13
D5z012sh_B	Blok D5 zuidgevel 012 sociale huur	6,50	46,10	46,10	46,10
A2w022ash_	Blok A2 westgevel 022 sociale huur	6,50	46,04	46,04	46,04
D5z011sh_E	Blok D5 zuidgevel 011 sociale huur	15,50	45,97	45,97	45,97
A4w023bbk_	Blok A4 westgevel 023 betaalbare koop	18,50	45,94	45,94	45,94
C5n002cmh_	Blok C5 noordgevel 002 midden huur	21,50	45,93	45,93	45,93
A4w022bbk_	Blok A4 westgevel 022 betaalbare koop	18,50	45,92	45,92	45,92

Alle getoonde dB-waarden zijn A-gewogen

Rekenresultaten gesorteerd op hoogste waarde
blok D LAmax

Alcedo
24-10488

Rapport: Resultatentabel
Model: M25a - Euromarkt Alphen aan den Rijn_geluidvanwege nieuwe voorzieningen-max. hoogtes app met stuwven
LAmax totaalresultaten voor toetspunten
Groep: LAmax

Naam					
Toetspunt	Omschrijving	Hoogte	Dag	Avond	Nacht
C5o007bhm_	Blok C5 oostgevel 007 midden huur	30,50	45,88	45,88	45,88
C5o008bhm_	Blok C5 oostgevel 008 midden huur	33,50	45,88	45,88	45,88
D7z013vk_A	Blok D7 zuidgevel 012 vrije koop	21,50	45,88	45,88	45,88
D5z011sh_D	Blok D5 zuidgevel 011 sociale huur	12,50	45,87	45,87	45,87
D5z012sh_A	Blok D5 zuidgevel 012 sociale huur	3,00	45,87	45,87	45,87
C5o006bhm_	Blok C5 oostgevel 006 midden huur	27,50	45,87	45,87	45,87
A4w024bbk_	Blok A4 westgevel 024 betaalbare koop	18,50	45,84	45,84	45,84
D5z011sh_C	Blok D5 zuidgevel 011 sociale huur	9,50	45,84	45,84	45,84
C5o005bhm_	Blok C5 oostgevel 005 midden huur	24,50	45,84	45,84	45,84
C5o004bhm_	Blok C5 oostgevel 004 midden huur	21,50	45,83	45,83	45,83
D2o012avk_	Blok D2 oostgevel 012 vrije koop	18,50	45,81	45,81	45,81
D3o021vk_E	Blok D3 zuidgevel 021 vrije koop	15,50	45,77	45,77	45,77
D5z011sh_B	Blok D5 zuidgevel 011 sociale huur	6,50	45,76	45,76	45,76
C2n004cbk_	Blok C2 noordgevel 004 betaalbare koop	21,50	45,74	45,74	45,74
A6w014bvk_	Blok A6 westgevel 014 vrije koop	30,50	45,73	45,73	45,73
D7z013vk_B	Blok D7 zuidgevel 012 vrije koop	24,50	45,71	45,71	45,71
A6w012bvk_	Blok A6 westgevel 012 vrije koop	27,50	45,69	45,69	45,69
C5n001cmh_	Blok C5 noordgevel 001 midden huur	21,50	45,69	45,69	45,69
D3o021vk_A	Blok D3 zuidgevel 021 vrije koop	3,00	45,67	45,67	45,67
C2n001abk_	Blok C2 noordgevel 001 betaalbare koop	15,50	45,67	45,67	45,67
A6w014bvk_	Blok A6 westgevel 014 vrije koop	33,50	45,67	45,67	45,67
D3o021vk_D	Blok D3 zuidgevel 021 vrije koop	12,50	45,62	45,62	45,62
A6w014bvk_	Blok A6 westgevel 014 vrije koop	36,50	45,62	45,62	45,62
D7z013vk_C	Blok D7 zuidgevel 012 vrije koop	27,50	45,56	45,56	45,56
D5z011sh_A	Blok D5 zuidgevel 011 sociale huur	3,00	45,55	45,55	45,55
C2w017bbk_	Blok C2 westgevel 017 betaalbare koop	27,50	45,55	45,55	45,55
D3o021vk_C	Blok D3 zuidgevel 021 vrije koop	9,50	45,54	45,54	45,54
D3o021vk_B	Blok D3 zuidgevel 021 vrije koop	6,50	45,53	45,53	45,53
C2n002abk_	Blok C2 noordgevel 002 betaalbare koop	15,50	45,52	45,52	45,52
C2n005cbk_	Blok C2 noordgevel 005 betaalbare koop	21,50	45,51	45,51	45,51
D5z010sh_E	Blok D5 zuidgevel 010 sociale huur	15,50	45,47	45,47	45,47
C2n001bbk_	Blok C2 noordgevel 001 betaalbare koop	18,50	45,45	45,45	45,45
D5z009sh_E	Blok D5 zuidgevel 009 sociale huur	15,50	45,45	45,45	45,45
D3o012vk_B	Blok D3 oostgevel 012 vrije koop	6,50	45,42	45,42	45,42
C2w019bbk_	Blok C2 westgevel 019 betaalbare koop	21,50	45,42	45,42	45,42
D3o013vk_E	Blok D3 oostgevel 013 vrije koop	15,50	45,41	45,41	45,41
D3o022vk_C	Blok D3 zuidgevel 022 vrije koop	9,50	45,41	45,41	45,41
D3o022vk_E	Blok D3 zuidgevel 022 vrije koop	15,50	45,41	45,41	45,41
C2w018bbk_	Blok C2 westgevel 018 betaalbare koop	24,50	45,40	45,40	45,40
A6w012bvk_	Blok A6 westgevel 012 vrije koop	24,50	45,37	45,37	45,37
BE004_D	Bestaand Euromarkt	15,60	45,37	45,37	45,37
D5z010sh_D	Blok D5 zuidgevel 010 sociale huur	12,50	45,34	45,34	45,34
D5z009sh_D	Blok D5 zuidgevel 009 sociale huur	12,50	45,34	45,34	45,34
D3o022vk_D	Blok D3 zuidgevel 022 vrije koop	12,50	45,33	45,33	45,33
C2n002bbk_	Blok C2 noordgevel 002 betaalbare koop	18,50	45,32	45,32	45,32
C6n002gk_E	Blok C6 noordgevel 002 goedkope koop	15,50	45,32	45,32	45,32
D3o022vk_B	Blok D3 zuidgevel 022 vrije koop	6,50	45,31	45,31	45,31
D5z010sh_C	Blok D5 zuidgevel 010 sociale huur	9,50	45,30	45,30	45,30
D5z009sh_C	Blok D5 zuidgevel 009 sociale huur	9,50	45,30	45,30	45,30
D3o012vk_C	Blok D3 oostgevel 012 vrije koop	9,50	45,28	45,28	45,28
D3o012vk_A	Blok D3 oostgevel 012 vrije koop	3,00	45,27	45,27	45,27
C2n003abk_	Blok C2 noordgevel 003 betaalbare koop	15,50	45,24	45,24	45,24
BN004_A	Bestaande woningen Noorderkeerring	21,00	45,23	45,23	45,23
D5z010sh_B	Blok D5 zuidgevel 010 sociale huur	6,50	45,22	45,22	45,22
D5z009sh_B	Blok D5 zuidgevel 009 sociale huur	6,50	45,21	45,21	45,21
D5z008sh_B	Blok D5 zuidgevel 008 sociale huur	6,50	45,18	45,18	45,18
D5z008sh_E	Blok D5 zuidgevel 008 sociale huur	15,50	45,14	45,14	45,14
D3o013vk_D	Blok D3 oostgevel 013 vrije koop	12,50	45,13	45,13	45,13
D5z014sh_E	Blok D5 zuidgevel 014 sociale huur	15,50	45,12	45,12	45,12
C5n003bhm_	Blok C5 noordgevel 003 midden huur	18,50	45,10	45,10	45,10
D5z008sh_D	Blok D5 zuidgevel 008 sociale huur	12,50	45,10	45,10	45,10
D3o022vk_A	Blok D3 zuidgevel 022 vrije koop	3,00	45,10	45,10	45,10
D5z008sh_C	Blok D5 zuidgevel 008 sociale huur	9,50	45,07	45,07	45,07
D3o013vk_C	Blok D3 oostgevel 013 vrije koop	9,50	45,04	45,04	45,04
D5z010sh_A	Blok D5 zuidgevel 010 sociale huur	3,00	45,03	45,03	45,03

Alle getoonde dB-waarden zijn A-gewogen

Rekenresultaten gesorteerd op hoogste waarde
blok D LAmx

Alcedo
24-10488

Rapport: Resultatentabel
Model: M25a - Euromarkt Alphen aan den Rijn_geluidvanwege nieuwe voorzieningen-max. hoogtes app met stuwven
LAmx totaalresultaten voor toetspunten
Groep: LAmx

Naam					
Toetspunt	Omschrijving	Hoogte	Dag	Avond	Nacht
D5z014sh_D	Blok D5 zuidgevel 014 sociale huur	12,50	45,03	45,03	45,03
D5z009sh_A	Blok D5 zuidgevel 009 sociale huur	3,00	45,01	45,01	45,01
D5z013sh_E	Blok D5 zuidgevel 013 sociale huur	15,50	45,01	45,01	45,01
D5z008sh_A	Blok D5 zuidgevel 008 sociale huur	3,00	44,97	44,97	44,97
C2n004abk_	Blok C2 noordgevel 004 betaalbare koop	15,50	44,97	44,97	44,97
Bn003aYTC_	Blok B noordgevel 003 YTC	15,50	44,96	44,96	44,96
D5z014sh_C	Blok D5 zuidgevel 014 sociale huur	9,50	44,96	44,96	44,96
D5z013sh_D	Blok D5 zuidgevel 013 sociale huur	12,50	44,92	44,92	44,92
D3o013vk_B	Blok D3 oostgevel 013 vrije koop	6,50	44,92	44,92	44,92
C5n002bmh_	Blok C5 noordgevel 002 midden huur	18,50	44,90	44,90	44,90
D5z013sh_C	Blok D5 zuidgevel 013 sociale huur	9,50	44,88	44,88	44,88
C2n003bbk_	Blok C2 noordgevel 003 betaalbare koop	18,50	44,86	44,86	44,86
D5z014sh_B	Blok D5 zuidgevel 014 sociale huur	6,50	44,85	44,85	44,85
A2z018bsh_	Blok A2 zuidgevel 018 sociale huur	18,50	44,85	44,85	44,85
A4w024abk_	Blok A4 westgevel 024 betaalbare koop	15,50	44,83	44,83	44,83
D7z014vk_A	Blok D7 zuidgevel 014 vrije koop	21,50	44,80	44,80	44,80
D5z013sh_B	Blok D5 zuidgevel 013 sociale huur	6,50	44,79	44,79	44,79
D3o020vk_E	Blok D3 zuidgevel 020 vrije koop	15,50	44,78	44,78	44,78
A4z020cbk_	Blok A4 zuidgevel 020 betaalbare koop	30,50	44,77	44,77	44,77
C5o006bmh_	Blok C5 oostgevel 006 midden huur	24,50	44,76	44,76	44,76
C5o007bmh_	Blok C5 oostgevel 007 midden huur	27,50	44,74	44,74	44,74
D3o013vk_A	Blok D3 oostgevel 013 vrije koop	3,00	44,73	44,73	44,73
D3o020vk_A	Blok D3 zuidgevel 020 vrije koop	3,00	44,73	44,73	44,73
C5o008bmh_	Blok C5 oostgevel 008 midden huur	30,50	44,73	44,73	44,73
Bo016aYTC_	Blok B oostgevel 016 YTC	15,50	44,72	44,72	44,72
D3o019vk_E	Blok D3 zuidgevel 019 vrije koop	15,50	44,71	44,71	44,71
D7z014vk_B	Blok D7 zuidgevel 014 vrije koop	24,50	44,71	44,71	44,71
A4w023abk_	Blok A4 westgevel 023 betaalbare koop	15,50	44,70	44,70	44,70
Bo015aYTC_	Blok B oostgevel 015 YTC	15,50	44,69	44,69	44,69
C2n001abk_	Blok C2 noordgevel 001 betaalbare koop	12,50	44,69	44,69	44,69
Bo014aYTC_	Blok B oostgevel 014 YTC	15,50	44,67	44,67	44,67
D7z013vk_E	Blok D7 zuidgevel 012 vrije koop	33,50	44,67	44,67	44,67
C2n005abk_	Blok C2 noordgevel 005 betaalbare koop	15,50	44,66	44,66	44,66
D2o012cvk_	Blok D2 oostgevel 012 vrije koop	51,50	44,66	44,66	44,66
C2w019abk_	Blok C2 westgevel 019 betaalbare koop	18,50	44,65	44,65	44,65
C6n007gk_E	Blok C6 noordgevel 007 goedkope koop	15,50	44,65	44,65	44,65
D7z014vk_C	Blok D7 zuidgevel 014 vrije koop	27,50	44,65	44,65	44,65
D2o012cvk_	Blok D2 oostgevel 012 vrije koop	48,50	44,65	44,65	44,65
C5n001bmh_	Blok C5 noordgevel 001 midden huur	18,50	44,64	44,64	44,64
C6n003gk_E	Blok C6 noordgevel 003 goedkope koop	15,50	44,63	44,63	44,63
D2o012cvk_	Blok D2 oostgevel 012 vrije koop	45,50	44,63	44,63	44,63
D5z014sh_A	Blok D5 zuidgevel 014 sociale huur	3,00	44,62	44,62	44,62
D3o020vk_D	Blok D3 zuidgevel 020 vrije koop	12,50	44,62	44,62	44,62
C2w016bbk_	Blok C2 westgevel 016 betaalbare koop	27,50	44,61	44,61	44,61
C2n004bbk_	Blok C2 noordgevel 004 betaalbare koop	18,50	44,60	44,60	44,60
D2o012cvk_	Blok D2 oostgevel 012 vrije koop	42,50	44,58	44,58	44,58
D3o019vk_A	Blok D3 zuidgevel 019 vrije koop	3,00	44,56	44,56	44,56
D5z013sh_A	Blok D5 zuidgevel 013 sociale huur	3,00	44,55	44,55	44,55
D3o020vk_C	Blok D3 zuidgevel 020 vrije koop	9,50	44,53	44,53	44,53
A4z020cbk_	Blok A4 zuidgevel 020 betaalbare koop	27,50	44,53	44,53	44,53
C2n002abk_	Blok C2 noordgevel 002 betaalbare koop	12,50	44,52	44,52	44,52
C2w017bbk_	Blok C2 westgevel 017 betaalbare koop	24,50	44,52	44,52	44,52
D2o012cvk_	Blok D2 oostgevel 012 vrije koop	39,50	44,52	44,52	44,52
D3o020vk_B	Blok D3 zuidgevel 020 vrije koop	6,50	44,51	44,51	44,51
A4w022abk_	Blok A4 westgevel 022 betaalbare koop	15,50	44,51	44,51	44,51
D3o019vk_D	Blok D3 zuidgevel 019 vrije koop	12,50	44,50	44,50	44,50
D2o012bv_	Blok D2 oostgevel 012 vrije koop	36,50	44,45	44,45	44,45
D3o014vk_E	Blok D3 oostgevel 014 vrije koop	15,50	44,42	44,42	44,42
C2n005bbk_	Blok C2 noordgevel 005 betaalbare koop	18,50	44,40	44,40	44,40
D3o019vk_C	Blok D3 zuidgevel 019 vrije koop	9,50	44,40	44,40	44,40
C6n004gk_E	Blok C6 noordgevel 004 goedkope koop	15,50	44,40	44,40	44,40
D2n001av_	Blok D2 noordgevel 001 vrije koop	18,50	44,34	44,34	44,34
A4z020cbk_	Blok A4 zuidgevel 020 betaalbare koop	24,50	44,33	44,33	44,33
D2o012bv_	Blok D2 oostgevel 012 vrije koop	33,50	44,29	44,29	44,29
D3o019vk_B	Blok D3 zuidgevel 019 vrije koop	6,50	44,28	44,28	44,28

Alle getoonde dB-waarden zijn A-gewogen

Rekenresultaten gesorteerd op hoogste waarde
blok D LAmaz

Alcedo
24-10488

Rapport: Resultatentabel
Model: M25a - Euromarkt Alphen aan den Rijn_geluidvanwege nieuwe voorzieningen-max. hoogtes app met stuwven
LAmaz totaalresultaten voor toetspunten
Groep: LAmaz

Naam					
Toetspunt	Omschrijving	Hoogte	Dag	Avond	Nacht
D7z013vk_D	Blok D7 zuidgevel 012 vrije koop	30,50	44,28	44,28	44,28
C5o004amh_	Blok C5 oostgevel 004 midden huur	18,50	44,27	44,27	44,27
C2n003abk_	Blok C2 noordgevel 003 betaalbare koop	12,50	44,25	44,25	44,25
C6n006gk_E	Blok C6 noordgevel 006 goedkope koop	15,50	44,18	44,18	44,18
D3o014vk_D	Blok D3 oostgevel 014 vrije koop	12,50	44,13	44,13	44,13
C6n001gk_E	Blok C6 noordgevel 001 goedkope koop	15,50	44,13	44,13	44,13
D2n001bv_k_	Blok D2 noordgevel 001 vrije koop	21,50	44,12	44,12	44,12
BE003_D	Bestaand Euromarkt	15,60	44,08	44,08	44,08
C5n001amh_	Blok C5 noordgevel 001 midden huur	15,50	44,06	44,06	44,06
C6n005gk_E	Blok C6 noordgevel 005 goedkope koop	15,50	44,05	44,05	44,05
C5n003amh_	Blok C5 noordgevel 003 midden huur	15,50	44,03	44,03	44,03
D3o015vk_E	Blok D3 oostgevel 015 vrije koop	15,50	44,03	44,03	44,03
D3o014vk_C	Blok D3 oostgevel 014 vrije koop	9,50	44,02	44,02	44,02
D3z018vk_E	Blok D3 zuidgevel 018 vrije koop	15,50	44,02	44,02	44,02
C2n004abk_	Blok C2 noordgevel 004 betaalbare koop	12,50	43,96	43,96	43,96
D3o014vk_B	Blok D3 oostgevel 014 vrije koop	6,50	43,91	43,91	43,91
D3z018vk_A	Blok D3 zuidgevel 018 vrije koop	3,00	43,91	43,91	43,91
D2n001bv_k_	Blok D2 noordgevel 001 vrije koop	24,50	43,91	43,91	43,91
A4w024abk_	Blok A4 westgevel 024 betaalbare koop	12,50	43,89	43,89	43,89
D2o012bv_k_	Blok D2 oostgevel 012 vrije koop	30,50	43,87	43,87	43,87
C5w016cmh_	Blok C5 westgevel 016 midden huur	33,50	43,86	43,86	43,86
C5o007bmh_	Blok C5 oostgevel 007 midden huur	24,50	43,84	43,84	43,84
D3o012vk_E	Blok D3 oostgevel 012 vrije koop	15,50	43,82	43,82	43,82
C5n002amh_	Blok C5 noordgevel 002 midden huur	15,50	43,80	43,80	43,80
C2n001abk_	Blok C2 noordgevel 001 betaalbare koop	9,50	43,80	43,80	43,80
C5o008bmh_	Blok C5 oostgevel 008 midden huur	27,50	43,79	43,79	43,79
D3z018vk_D	Blok D3 zuidgevel 018 vrije koop	12,50	43,78	43,78	43,78
C2w018bbk_	Blok C2 westgevel 018 betaalbare koop	21,50	43,77	43,77	43,77
Bo017bYTC_	Blok B oostgevel 017 YTC	21,50	43,76	43,76	43,76
C2w016bbk_	Blok C2 westgevel 016 betaalbare koop	24,50	43,75	43,75	43,75
C6n002gk_D	Blok C6 noordgevel 002 goedkope koop	12,50	43,73	43,73	43,73
D3o014vk_A	Blok D3 oostgevel 014 vrije koop	3,00	43,72	43,72	43,72
D2o012bv_k_	Blok D2 oostgevel 012 vrije koop	27,50	43,72	43,72	43,72
D3o015vk_D	Blok D3 oostgevel 015 vrije koop	12,50	43,70	43,70	43,70
D6z004zorg	Blok D6 zuidgevel 004 zorg	15,50	43,70	43,70	43,70
Bo017bYTC_	Blok B oostgevel 017 YTC	24,50	43,70	43,70	43,70
D2n001bv_k_	Blok D2 noordgevel 001 vrije koop	27,50	43,69	43,69	43,69
Bo017aYTC_	Blok B oostgevel 017 YTC	18,50	43,66	43,66	43,66
D3z018vk_C	Blok D3 zuidgevel 018 vrije koop	9,50	43,66	43,66	43,66
C2n005abk_	Blok C2 noordgevel 005 betaalbare koop	12,50	43,64	43,64	43,64
C2w017abk_	Blok C2 westgevel 017 betaalbare koop	18,50	43,63	43,63	43,63
C2n002abk_	Blok C2 noordgevel 002 betaalbare koop	9,50	43,63	43,63	43,63
C2w018abk_	Blok C2 westgevel 018 betaalbare koop	18,50	43,62	43,62	43,62
D3o012vk_D	Blok D3 oostgevel 012 vrije koop	12,50	43,62	43,62	43,62
C5w016cmh_	Blok C5 westgevel 016 midden huur	30,50	43,61	43,61	43,61
D3o015vk_C	Blok D3 oostgevel 015 vrije koop	9,50	43,59	43,59	43,59
C6n007gk_D	Blok C6 noordgevel 007 goedkope koop	12,50	43,59	43,59	43,59
D3z018vk_B	Blok D3 zuidgevel 018 vrije koop	6,50	43,58	43,58	43,58
Bo018bYTC_	Blok B oostgevel 018 YTC	21,50	43,58	43,58	43,58
D3o016vk_E	Blok D3 oostgevel 016 vrije koop	15,50	43,55	43,55	43,55
C5o005bmh_	Blok C5 oostgevel 005 midden huur	21,50	43,55	43,55	43,55
A6w013bv_k_	Blok A6 westgevel 013 vrije koop	27,50	43,51	43,51	43,51
D3z017vk_E	Blok D3 zuidgevel 017 vrije koop	15,50	43,48	43,48	43,48
D2n001bv_k_	Blok D2 noordgevel 001 vrije koop	30,50	43,48	43,48	43,48
BE001_D	Bestaand Euromarkt	15,60	43,48	43,48	43,48
D3o015vk_B	Blok D3 oostgevel 015 vrije koop	6,50	43,47	43,47	43,47
C2n001abk_	Blok C2 noordgevel 001 betaalbare koop	6,50	43,47	43,47	43,47
Bo018bYTC_	Blok B oostgevel 018 YTC	24,50	43,47	43,47	43,47
C6n003gk_D	Blok C6 noordgevel 003 goedkope koop	12,50	43,46	43,46	43,46
Bo019bYTC_	Blok B oostgevel 019 YTC	24,50	43,40	43,40	43,40
D3z017vk_A	Blok D3 zuidgevel 017 vrije koop	3,00	43,39	43,39	43,39
C6n004gk_D	Blok C6 noordgevel 004 goedkope koop	12,50	43,37	43,37	43,37
D6z004zorg	Blok D6 zuidgevel 004 zorg	12,50	43,36	43,36	43,36
C2n003abk_	Blok C2 noordgevel 003 betaalbare koop	9,50	43,36	43,36	43,36
A6w014bv_k_	Blok A6 westgevel 014 vrije koop	27,50	43,32	43,32	43,32

Alle getoonde dB-waarden zijn A-gewogen

Rekenresultaten gesorteerd op hoogste waarde
blok D LAmix

Alcedo
24-10488

Rapport: Resultatentabel
Model: M25a - Euromarkt Alphen aan den Rijn_geluidvanwege nieuwe voorzieningen-max. hoogtes app met stuwven
LAmix totaalresultaten voor toetspunten
Groep: LAmix

Naam					
Toetspunt	Omschrijving	Hoogte	Dag	Avond	Nacht
A4z019cbk_	Blok A4 zuidgevel 019 betaalbare koop	30,50	43,31	43,31	43,31
A4w024abk_	Blok A4 westgevel 024 betaalbare koop	9,50	43,30	43,30	43,30
C2n002abk_	Blok C2 noordgevel 002 betaalbare koop	6,50	43,29	43,29	43,29
D3o015vk_A	Blok D3 oostgevel 015 vrije koop	3,00	43,28	43,28	43,28
D2n001bvK_	Blok D2 noordgevel 001 vrije koop	33,50	43,27	43,27	43,27
Bo018aYTC_	Blok B oostgevel 018 YTC	15,50	43,24	43,24	43,24
D7z014vk_E	Blok D7 zuidgevel 014 vrije koop	33,50	43,24	43,24	43,24
A4w023abk_	Blok A4 westgevel 023 betaalbare koop	12,50	43,23	43,23	43,23
D6z004zorg	Blok D6 zuidgevel 004 zorg	9,50	43,22	43,22	43,22
D3o016vk_D	Blok D3 oostgevel 016 vrije koop	12,50	43,21	43,21	43,21
Bo019bYTC_	Blok B oostgevel 019 YTC	21,50	43,21	43,21	43,21
D3z017vk_D	Blok D3 zuidgevel 017 vrije koop	12,50	43,20	43,20	43,20
C5n003amh_	Blok C5 noordgevel 003 midden huur	12,50	43,18	43,18	43,18
C2w016abk_	Blok C2 westgevel 016 betaalbare koop	18,50	43,18	43,18	43,18
Bo020bYTC_	Blok B oostgevel 020 YTC	24,50	43,18	43,18	43,18
C2n001abk_	Blok C2 noordgevel 001 betaalbare koop	3,00	43,16	43,16	43,16
C6n001gk_D	Blok C6 noordgevel 001 goedkope koop	12,50	43,15	43,15	43,15
Bo018aYTC_	Blok B oostgevel 018 YTC	18,50	43,12	43,12	43,12
C6n006gk_D	Blok C6 noordgevel 006 goedkope koop	12,50	43,12	43,12	43,12
C5n001amh_	Blok C5 noordgevel 001 midden huur	12,50	43,11	43,11	43,11
C6n002gk_C	Blok C6 noordgevel 002 goedkope koop	9,50	43,11	43,11	43,11
D7z014vk_D	Blok D7 zuidgevel 014 vrije koop	30,50	43,11	43,11	43,11
D6z005zorg	Blok D6 zuidgevel 005 zorg	15,50	43,10	43,10	43,10
D6z004zorg	Blok D6 zuidgevel 004 zorg	6,50	43,09	43,09	43,09
D3o016vk_C	Blok D3 oostgevel 016 vrije koop	9,50	43,07	43,07	43,07
D3z017vk_C	Blok D3 zuidgevel 017 vrije koop	9,50	43,06	43,06	43,06
C2n004abk_	Blok C2 noordgevel 004 betaalbare koop	9,50	43,05	43,05	43,05
C5o008bmh_	Blok C5 oostgevel 008 midden huur	24,50	43,03	43,03	43,03
C6n005gk_D	Blok C6 noordgevel 005 goedkope koop	12,50	43,02	43,02	43,02
C6n007gk_C	Blok C6 noordgevel 007 goedkope koop	9,50	43,02	43,02	43,02
C2n003abk_	Blok C2 noordgevel 003 betaalbare koop	6,50	43,02	43,02	43,02
D2n001bvK_	Blok D2 noordgevel 001 vrije koop	36,50	43,02	43,02	43,02
D3z017vk_B	Blok D3 zuidgevel 017 vrije koop	6,50	42,99	42,99	42,99
D7n005avk_	Blok D7 noordgevel 005 vrije koop	18,50	42,98	42,98	42,98
C2n002abk_	Blok C2 noordgevel 002 betaalbare koop	3,00	42,98	42,98	42,98
Bo020bYTC_	Blok B oostgevel 020 YTC	21,50	42,97	42,97	42,97
D3o016vk_B	Blok D3 oostgevel 016 vrije koop	6,50	42,95	42,95	42,95
A4w022abk_	Blok A4 westgevel 022 betaalbare koop	12,50	42,94	42,94	42,94
D6z004zorg	Blok D6 zuidgevel 004 zorg	3,00	42,92	42,92	42,92
A6w015bvK_	Blok A6 westgevel 015 vrije koop	27,50	42,91	42,91	42,91
A6w015bvK_	Blok A6 westgevel 015 vrije koop	30,50	42,88	42,88	42,88
C5o006amh_	Blok C5 oostgevel 006 midden huur	18,50	42,87	42,87	42,87
A4z019cbk_	Blok A4 zuidgevel 019 betaalbare koop	27,50	42,87	42,87	42,87
A2z019ash	Blok A2 zuidgevel 019 sociale huur	15,50	42,87	42,87	42,87
Bo017aYTC_	Blok B oostgevel 017 YTC	15,50	42,85	42,85	42,85
C5n002amh_	Blok C5 noordgevel 002 midden huur	12,50	42,85	42,85	42,85
A6w015bvK_	Blok A6 westgevel 015 vrije koop	33,50	42,85	42,85	42,85
C2w017bbk_	Blok C2 westgevel 017 betaalbare koop	21,50	42,84	42,84	42,84
A4w024abk_	Blok A4 westgevel 024 betaalbare koop	6,50	42,83	42,83	42,83
D2o007cvk_	Blok D2 oostgevel 007 vrije koop	51,50	42,83	42,83	42,83
A6w015bvK_	Blok A6 westgevel 015 vrije koop	36,50	42,82	42,82	42,82
C6n003gk_C	Blok C6 noordgevel 003 goedkope koop	9,50	42,81	42,81	42,81
A4z019cbk_	Blok A4 zuidgevel 019 betaalbare koop	24,50	42,80	42,80	42,80
Bn003aYTC_	Blok B noordgevel 003 YTC	12,50	42,79	42,79	42,79
D3o016vk_A	Blok D3 oostgevel 016 vrije koop	3,00	42,78	42,78	42,78
D6z005zorg	Blok D6 zuidgevel 005 zorg	12,50	42,74	42,74	42,74
D2o007cvk_	Blok D2 oostgevel 007 vrije koop	48,50	42,74	42,74	42,74
C6n004gk_C	Blok C6 noordgevel 004 goedkope koop	9,50	42,73	42,73	42,73
D7n005bvK_	Blok D7 noordgevel 005 vrije koop	21,50	42,72	42,72	42,72
C2n003abk_	Blok C2 noordgevel 003 betaalbare koop	3,00	42,71	42,71	42,71
C2n004abk_	Blok C2 noordgevel 004 betaalbare koop	6,50	42,71	42,71	42,71
BE002_D	Bestaand Euromarkt	15,60	42,71	42,71	42,71
C2n005abk_	Blok C2 noordgevel 005 betaalbare koop	9,50	42,70	42,70	42,70
D2o007cvk_	Blok D2 oostgevel 007 vrije koop	45,50	42,68	42,68	42,68
C6n002gk_B	Blok C6 noordgevel 002 goedkope koop	6,50	42,65	42,65	42,65

Alle getoonde dB-waarden zijn A-gewogen

Rekenresultaten gesorteerd op hoogste waarde
blok D LAmix

Alcedo
24-10488

Rapport: Resultatentabel
Model: M25a - Euromarkt Alphen aan den Rijn_geluidvanwege nieuwe voorzieningen-max. hoogtes app met stuwven
LAmix totaalresultaten voor toetspunten
Groep: LAmix

Naam					
Toetspunt	Omschrijving	Hoogte	Dag	Avond	Nacht
C5n003amh_	Blok C5 noordgevel 003 midden huur	9,50	42,64	42,64	42,64
C6n001gk_C	Blok C6 noordgevel 001 goedkope koop	9,50	42,61	42,61	42,61
D2o007cvk_	Blok D2 oostgevel 007 vrije koop	42,50	42,60	42,60	42,60
C6n007gk_B	Blok C6 noordgevel 007 goedkope koop	6,50	42,58	42,58	42,58
D6z005zorg	Blok D6 zuidgevel 005 zorg	9,50	42,57	42,57	42,57
Bn002aYTC_	Blok B noordgevel 002 YTC	15,50	42,55	42,55	42,55
A4w023abk_	Blok A4 westgevel 023 betaalbare koop	9,50	42,55	42,55	42,55
C5o006bmh_	Blok C5 oostgevel 006 midden huur	21,50	42,51	42,51	42,51
C5n001amh_	Blok C5 noordgevel 001 midden huur	9,50	42,50	42,50	42,50
C2n004abk_	Blok C2 noordgevel 004 betaalbare koop	3,00	42,50	42,50	42,50
C6n006gk_C	Blok C6 noordgevel 006 goedkope koop	9,50	42,49	42,49	42,49
A2z019ash_	Blok A2 zuidgevel 019 sociale huur	9,50	42,49	42,49	42,49
BN003_F	Bestaande woningen Noorderkeerkring	18,00	42,47	42,47	42,47
D7n005bvk_	Blok D7 noordgevel 005 vrije koop	24,50	42,47	42,47	42,47
C5o005amh_	Blok C5 oostgevel 005 midden huur	18,50	42,44	42,44	42,44
D7n005avk_	Blok D7 noordgevel 005 vrije koop	12,50	42,44	42,44	42,44
D6z005zorg	Blok D6 zuidgevel 005 zorg	6,50	42,43	42,43	42,43
D2o007cvk_	Blok D2 oostgevel 007 vrije koop	39,50	42,43	42,43	42,43
D7n004avk_	Blok D7 noordgevel 004 vrije koop	9,50	42,41	42,41	42,41
C6n005gk_C	Blok C6 noordgevel 005 goedkope koop	9,50	42,40	42,40	42,40
D6z006zorg	Blok D6 zuidgevel 006 zorg	15,50	42,38	42,38	42,38
C2n005abk_	Blok C2 noordgevel 005 betaalbare koop	6,50	42,35	42,35	42,35
C6n003gk_B	Blok C6 noordgevel 003 goedkope koop	6,50	42,33	42,33	42,33
A4w024abk_	Blok A4 westgevel 024 betaalbare koop	3,00	42,33	42,33	42,33
D2o011avk_	Blok D2 oostgevel 011 vrije koop	18,50	42,31	42,31	42,31
C5n002amh_	Blok C5 noordgevel 002 midden huur	9,50	42,28	42,28	42,28
D6z005zorg	Blok D6 zuidgevel 005 zorg	3,00	42,28	42,28	42,28
D7w015bvk_	Blok D7 westgevel 015 vrije koop	18,50	42,28	42,28	42,28
D7n005bvk_	Blok D7 noordgevel 005 vrije koop	33,50	42,28	42,28	42,28
A4w022abk_	Blok A4 westgevel 022 betaalbare koop	9,50	42,25	42,25	42,25
D7n005bvk_	Blok D7 noordgevel 005 vrije koop	27,50	42,25	42,25	42,25
C5n003amh_	Blok C5 noordgevel 003 midden huur	6,50	42,24	42,24	42,24
C6n004gk_B	Blok C6 noordgevel 004 goedkope koop	6,50	42,23	42,23	42,23
D2o011bvk_	Blok D2 oostgevel 011 vrije koop	21,50	42,23	42,23	42,23
C6n002gk_A	Blok C6 noordgevel 002 goedkope koop	3,00	42,22	42,22	42,22
C6n001gk_B	Blok C6 noordgevel 001 goedkope koop	6,50	42,22	42,22	42,22
C5o007amh_	Blok C5 oostgevel 007 midden huur	18,50	42,21	42,21	42,21
D7n005avk_	Blok D7 noordgevel 005 vrije koop	15,50	42,20	42,20	42,20
C6n007gk_A	Blok C6 noordgevel 007 goedkope koop	3,00	42,19	42,19	42,19
C2n005abk_	Blok C2 noordgevel 005 betaalbare koop	3,00	42,14	42,14	42,14
A4z018cbk_	Blok A4 zuidgevel 018 betaalbare koop	30,50	42,14	42,14	42,14
A5w005vk_E	Blok A5 westgevel 005 vrije koop	15,50	42,13	42,13	42,13
C2w016bbk_	Blok C2 westgevel 016 betaalbare koop	21,50	42,12	42,12	42,12
D7n005bvk_	Blok D7 noordgevel 005 vrije koop	30,50	42,11	42,11	42,11
A5w004vk_E	Blok A5 westgevel 004 vrije koop	15,50	42,09	42,09	42,09
D6z006zorg	Blok D6 zuidgevel 006 zorg	12,50	42,08	42,08	42,08
D2o007bvk_	Blok D2 oostgevel 007 vrije koop	36,50	42,04	42,04	42,04
C6n003gk_A	Blok C6 noordgevel 003 goedkope koop	3,00	42,03	42,03	42,03
A4w023abk_	Blok A4 westgevel 023 betaalbare koop	6,50	42,03	42,03	42,03
C5n001amh_	Blok C5 noordgevel 001 midden huur	6,50	42,02	42,02	42,02
BE004_C	Bestaand Euromarkt	12,60	42,02	42,02	42,02
C6n006gk_B	Blok C6 noordgevel 006 goedkope koop	6,50	42,01	42,01	42,01
D6w009zorg	Blok D6 westgevel 009 zorg	9,50	42,00	42,00	42,00
D7w015avk_	Blok D7 westgevel 015 vrije koop	9,50	41,99	41,99	41,99
A2z019ash_	Blok A2 zuidgevel 019 sociale huur	6,50	41,98	41,98	41,98
D2n001avk_	Blok D2 noordgevel 001 vrije koop	15,50	41,97	41,97	41,97
D6w009zorg	Blok D6 westgevel 009 zorg	6,50	41,93	41,93	41,93
D2o007bvk_	Blok D2 oostgevel 007 vrije koop	33,50	41,93	41,93	41,93
D7w015avk_	Blok D7 westgevel 015 vrije koop	6,50	41,92	41,92	41,92
C6n005gk_B	Blok C6 noordgevel 005 goedkope koop	6,50	41,92	41,92	41,92
D6z006zorg	Blok D6 zuidgevel 006 zorg	9,50	41,90	41,90	41,90
A6w013bvk_	Blok A6 westgevel 013 vrije koop	24,50	41,90	41,90	41,90
Bo014aYTC_	Blok B oostgevel 014 YTC	12,50	41,88	41,88	41,88
C5n002amh_	Blok C5 noordgevel 002 midden huur	6,50	41,87	41,87	41,87
C6n001gk_A	Blok C6 noordgevel 001 goedkope koop	3,00	41,87	41,87	41,87

Alle getoonde dB-waarden zijn A-gewogen

Rekenresultaten gesorteerd op hoogste waarde
blok D LAmix

Alcedo
24-10488

Rapport: Resultatentabel
Model: M25a - Euromarkt Alphen aan den Rijn_geluidvanwege nieuwe voorzieningen-max. hoogtes app met stuwven
LAmix totaalresultaten voor toetspunten
Groep: LAmix

Naam					
Toetspunt	Omschrijving	Hoogte	Dag	Avond	Nacht
A6w012bvk_	Blok A6 westgevel 012 vrije koop	21,50	41,87	41,87	41,87
C5n003amh_	Blok C5 noordgevel 003 midden huur	3,00	41,86	41,86	41,86
Bo015aYTC_	Blok B oostgevel 015 YTC	12,50	41,84	41,84	41,84
D2o007bvk_	Blok D2 oostgevel 007 vrije koop	27,50	41,84	41,84	41,84
D2o007bvk_	Blok D2 oostgevel 007 vrije koop	30,50	41,84	41,84	41,84
D6w009zorg	Blok D6 westgevel 009 zorg	3,00	41,81	41,81	41,81
D7w015avk_	Blok D7 westgevel 015 vrije koop	3,00	41,78	41,78	41,78
C6n004gk_A	Blok C6 noordgevel 004 goedkope koop	3,00	41,78	41,78	41,78
D6z006zorg	Blok D6 zuidgevel 006 zorg	6,50	41,76	41,76	41,76
C5o007bmh_	Blok C5 oostgevel 007 midden huur	21,50	41,76	41,76	41,76
A4z018cbk_	Blok A4 zuidgevel 018 betaalbare koop	27,50	41,75	41,75	41,75
D2o007bvk_	Blok D2 oostgevel 007 vrije koop	24,50	41,74	41,74	41,74
D6w009zorg	Blok D6 westgevel 009 zorg	15,50	41,72	41,72	41,72
Bn001aYTC_	Blok B noordgevel 001 YTC	12,50	41,71	41,71	41,71
Bn002aYTC_	Blok B noordgevel 002 YTC	12,50	41,70	41,70	41,70
D7w015avk_	Blok D7 westgevel 015 vrije koop	15,50	41,70	41,70	41,70
A4w022abk_	Blok A4 westgevel 022 betaalbare koop	6,50	41,70	41,70	41,70
D2o006cvk_	Blok D2 oostgevel 006 vrije koop	51,50	41,69	41,69	41,69
A2z019ash_	Blok A2 zuidgevel 019 sociale huur	12,50	41,68	41,68	41,68
BE001_C	Bestaand Euromarkt	12,60	41,68	41,68	41,68
D6w008zorg	Blok D6 westgevel 008 zorg	9,50	41,67	41,67	41,67
A4z018cbk_	Blok A4 zuidgevel 018 betaalbare koop	24,50	41,66	41,66	41,66
D2o007bvk_	Blok D2 oostgevel 007 vrije koop	21,50	41,65	41,65	41,65
A6w013bvk_	Blok A6 westgevel 013 vrije koop	21,50	41,63	41,63	41,63
D6z006zorg	Blok D6 zuidgevel 006 zorg	3,00	41,62	41,62	41,62
C5n001amh_	Blok C5 noordgevel 001 midden huur	3,00	41,61	41,61	41,61
D6w009zorg	Blok D6 westgevel 009 zorg	12,50	41,61	41,61	41,61
Bo016aYTC_	Blok B oostgevel 016 YTC	12,50	41,60	41,60	41,60
D6w008zorg	Blok D6 westgevel 008 zorg	6,50	41,60	41,60	41,60
D7w015avk_	Blok D7 westgevel 015 vrije koop	12,50	41,60	41,60	41,60
D2o006cvk_	Blok D2 oostgevel 006 vrije koop	48,50	41,58	41,58	41,58
C6n006gk_A	Blok C6 noordgevel 006 goedkope koop	3,00	41,57	41,57	41,57
A2z019ash_	Blok A2 zuidgevel 019 sociale huur	3,00	41,56	41,56	41,56
D7n003avk_	Blok D7 noordgevel 003 vrije koop	6,50	41,55	41,55	41,55
D2o007avk_	Blok D2 oostgevel 007 vrije koop	18,50	41,55	41,55	41,55
Bw034dYTC_	Blok B westgevel 034 YTC	24,50	41,54	41,54	41,54
A2z017bsh_	Blok A2 zuidgevel 017 sociale huur	18,50	41,52	41,52	41,52
A6w014bvk_	Blok A6 westgevel 014 vrije koop	24,50	41,51	41,51	41,51
D2o006cvk_	Blok D2 oostgevel 006 vrije koop	45,50	41,50	41,50	41,50
C6n005gk_A	Blok C6 noordgevel 005 goedkope koop	3,00	41,49	41,49	41,49
C5n002amh_	Blok C5 noordgevel 002 midden huur	3,00	41,48	41,48	41,48
D6w008zorg	Blok D6 westgevel 008 zorg	3,00	41,47	41,47	41,47
D2o006cvk_	Blok D2 oostgevel 006 vrije koop	42,50	41,43	41,43	41,43
D2n001cvk_	Blok D2 noordgevel 001 vrije koop	39,50	41,40	41,40	41,40
C5w015cmh_	Blok C5 westgevel 015 midden huur	30,50	41,38	41,38	41,38
A4w023abk_	Blok A4 westgevel 023 betaalbare koop	3,00	41,37	41,37	41,37
D2o006cvk_	Blok D2 oostgevel 006 vrije koop	39,50	41,37	41,37	41,37
A2o008bsh_	Blok A2 oostgevel 008 sociale huur	18,50	41,35	41,35	41,35
D7w017avk_	Blok D7 westgevel 017 vrije koop	9,50	41,33	41,33	41,33
A2z018ash_	Blok A2 zuidgevel 018 sociale huur	15,50	41,32	41,32	41,32
D2o006bvk_	Blok D2 oostgevel 006 vrije koop	36,50	41,31	41,31	41,31
D7w017avk_	Blok D7 westgevel 017 vrije koop	6,50	41,29	41,29	41,29
A5w007vk_E	Blok A5 westgevel 007 vrije koop	15,50	41,28	41,28	41,28
A5w006vk_E	Blok A5 westgevel 006 vrije koop	15,50	41,26	41,26	41,26
D6w008zorg	Blok D6 westgevel 008 zorg	12,50	41,26	41,26	41,26
D6w008zorg	Blok D6 westgevel 008 zorg	15,50	41,25	41,25	41,25
D6w007zorg	Blok D6 westgevel 007 zorg	9,50	41,25	41,25	41,25
A5w005vk_D	Blok A5 westgevel 005 vrije koop	12,50	41,24	41,24	41,24
D2o006bvk_	Blok D2 oostgevel 006 vrije koop	33,50	41,24	41,24	41,24
Bo019aYTC_	Blok B oostgevel 019 YTC	18,50	41,22	41,22	41,22
A6w015bvk_	Blok A6 westgevel 015 vrije koop	24,50	41,22	41,22	41,22
C5o008amh_	Blok C5 oostgevel 008 midden huur	18,50	41,20	41,20	41,20
D6w007zorg	Blok D6 westgevel 007 zorg	6,50	41,20	41,20	41,20
Bn001aYTC_	Blok B noordgevel 001 YTC	15,50	41,19	41,19	41,19
D2o006bvk_	Blok D2 oostgevel 006 vrije koop	27,50	41,18	41,18	41,18

Alle getoonde dB-waarden zijn A-gewogen

Rekenresultaten gesorteerd op hoogste waarde
blok D LAmaz

Alcedo
24-10488

Rapport: Resultatentabel
Model: M25a - Euromarkt Alphen aan den Rijn_geluidvanwege nieuwe voorzieningen-max. hoogtes app met stuwven
LAmaz totaalresultaten voor toetspunten
Groep: LAmaz

Naam					
Toetspunt	Omschrijving	Hoogte	Dag	Avond	Nacht
D7w016avk_	Blok D7 westgevel 016 vrije koop	3,00	41,17	41,17	41,17
D2o006bv_k_	Blok D2 oostgevel 006 vrije koop	30,50	41,17	41,17	41,17
D2n001cvk_	Blok D2 noordgevel 001 vrije koop	42,50	41,15	41,15	41,15
D6w007zorg	Blok D6 westgevel 007 zorg	3,00	41,10	41,10	41,10
Bo019aYTC_	Blok B oostgevel 019 YTC	15,50	41,08	41,08	41,08
D2o006bv_k_	Blok D2 oostgevel 006 vrije koop	24,50	41,08	41,08	41,08
D7w017avk_	Blok D7 westgevel 017 vrije koop	3,00	41,06	41,06	41,06
Bo018aYTC_	Blok B oostgevel 018 YTC	12,50	41,04	41,04	41,04
BE005_D	Bestaand Euromarkt	15,60	41,03	41,03	41,03
D7n004avk_	Blok D7 noordgevel 004 vrije koop	12,50	41,00	41,00	41,00
A5w008vk_E	Blok A5 westgevel 008 vrije koop	15,50	40,99	40,99	40,99
A4w022abk_	Blok A4 westgevel 022 betaalbare koop	3,00	40,99	40,99	40,99
D2o006bv_k_	Blok D2 oostgevel 006 vrije koop	21,50	40,99	40,99	40,99
D7w017avk_	Blok D7 westgevel 017 vrije koop	12,50	40,98	40,98	40,98
Bo019aYTC_	Blok B oostgevel 019 YTC	12,50	40,95	40,95	40,95
D7w017avk_	Blok D7 westgevel 017 vrije koop	15,50	40,93	40,93	40,93
C5w016cmh_	Blok C5 westgevel 016 midden huur	27,50	40,93	40,93	40,93
D2n001cvk_	Blok D2 noordgevel 001 vrije koop	45,50	40,92	40,92	40,92
D7n003avk_	Blok D7 noordgevel 003 vrije koop	9,50	40,90	40,90	40,90
D8n001sh_E	Blok D8 noordgevel 001 sociale huur	15,50	40,90	40,90	40,90
A5w007vk_D	Blok A5 westgevel 007 vrije koop	12,50	40,89	40,89	40,89
D2o006avk_	Blok D2 oostgevel 006 vrije koop	18,50	40,89	40,89	40,89
Bo020aYTC_	Blok B oostgevel 020 YTC	12,50	40,88	40,88	40,88
A6w012avk_	Blok A6 westgevel 012 vrije koop	18,50	40,81	40,81	40,81
D6w007zorg	Blok D6 westgevel 007 zorg	12,50	40,80	40,80	40,80
D7n004avk_	Blok D7 noordgevel 004 vrije koop	15,50	40,80	40,80	40,80
D6w007zorg	Blok D6 westgevel 007 zorg	15,50	40,74	40,74	40,74
C5o008bmh_	Blok C5 oostgevel 008 midden huur	21,50	40,74	40,74	40,74
D2n001cvk_	Blok D2 noordgevel 001 vrije koop	48,50	40,72	40,72	40,72
D3o011vk_E	Blok D3 oostgevel 011 vrije koop	15,50	40,71	40,71	40,71
D2n001cvk_	Blok D2 noordgevel 001 vrije koop	51,50	40,69	40,69	40,69
Bn003aYTC_	Blok B noordgevel 003 YTC	9,50	40,68	40,68	40,68
A6w016bv_k_	Blok A6 westgevel 016 vrije koop	24,50	40,68	40,68	40,68
A4z020cbk_	Blok A4 zuidgevel 020 betaalbare koop	21,50	40,67	40,67	40,67
A6w016bv_k_	Blok A6 westgevel 016 vrije koop	27,50	40,67	40,67	40,67
A6w016bv_k_	Blok A6 westgevel 016 vrije koop	30,50	40,66	40,66	40,66
A5w009vk_E	Blok A5 westgevel 009 vrije koop	15,50	40,65	40,65	40,65
Bo020aYTC_	Blok B oostgevel 020 YTC	18,50	40,65	40,65	40,65
A6w016bv_k_	Blok A6 westgevel 016 vrije koop	33,50	40,64	40,64	40,64
A6w016bv_k_	Blok A6 westgevel 016 vrije koop	36,50	40,64	40,64	40,64
A5w006vk_D	Blok A5 westgevel 006 vrije koop	12,50	40,62	40,62	40,62
A5w004vk_D	Blok A5 westgevel 004 vrije koop	12,50	40,61	40,61	40,61
D7w016avk_	Blok D7 westgevel 016 vrije koop	6,50	40,60	40,60	40,60
A5w007vk_C	Blok A5 westgevel 007 vrije koop	9,50	40,58	40,58	40,58
Bw033dYTC_	Blok B westgevel 033 YTC	24,50	40,58	40,58	40,58
A5w008vk_D	Blok A5 westgevel 008 vrije koop	12,50	40,56	40,56	40,56
A5w005vk_C	Blok A5 westgevel 005 vrije koop	9,50	40,55	40,55	40,55
Bo020aYTC_	Blok B oostgevel 020 YTC	15,50	40,51	40,51	40,51
D3o011vk_D	Blok D3 oostgevel 011 vrije koop	12,50	40,51	40,51	40,51
A5w010vk_E	Blok A5 westgevel 010 vrije koop	15,50	40,49	40,49	40,49
D2n001avk_	Blok D2 noordgevel 001 vrije koop	12,50	40,45	40,45	40,45
A2z016bsh_	Blok A2 zuidgevel 016 sociale huur	18,50	40,45	40,45	40,45
BE004_B	Bestaand Euromarkt	9,60	40,42	40,42	40,42
D8n002sh_E	Blok D8 noordgevel 002 sociale huur	15,50	40,39	40,39	40,39
A2z015bsh_	Blok A2 zuidgevel 015 sociale huur	18,50	40,36	40,36	40,36
D7n004avk_	Blok D7 noordgevel 004 vrije koop	18,50	40,34	40,34	40,34
A2z017ash_	Blok A2 zuidgevel 017 sociale huur	15,50	40,33	40,33	40,33
A5w007vk_B	Blok A5 westgevel 007 vrije koop	6,50	40,30	40,30	40,30
A5w011vk_E	Blok A5 westgevel 011 vrije koop	15,50	40,27	40,27	40,27
A6w014bv_k_	Blok A6 westgevel 014 vrije koop	21,50	40,27	40,27	40,27
BN003_E	Bestaande woningen Noorderkeerring	15,00	40,26	40,26	40,26
A5w008vk_C	Blok A5 westgevel 008 vrije koop	9,50	40,26	40,26	40,26
D2n002avk_	Blok D2 noordgevel 002 vrije koop	15,50	40,25	40,25	40,25
D2n002avk_	Blok D2 noordgevel 002 vrije koop	18,50	40,25	40,25	40,25
A5w009vk_D	Blok A5 westgevel 009 vrije koop	12,50	40,22	40,22	40,22

Alle getoonde dB-waarden zijn A-gewogen

Rekenresultaten gesorteerd op hoogste waarde
blok D LAmaz

Alcedo
24-10488

Rapport: Resultatentabel
Model: M25a - Euromarkt Alphen aan den Rijn_geluidvanwege nieuwe voorzieningen-max. hoogtes app met stuwven
LAmaz totaalresultaten voor toetspunten
Groep: LAmaz

Naam					
Toetspunt	Omschrijving	Hoogte	Dag	Avond	Nacht
A6w013avk_	Blok A6 westgevel 013 vrije koop	18,50	40,22	40,22	40,22
A2o008ash_	Blok A2 oostgevel 008 sociale huur	15,50	40,18	40,18	40,18
D2o010avk_	Blok D2 oostgevel 010 vrije koop	18,50	40,17	40,17	40,17
A2z018ash_	Blok A2 zuidgevel 018 sociale huur	12,50	40,16	40,16	40,16
Bo014aYTC_	Blok B oostgevel 014 YTC	9,50	40,12	40,12	40,12
A2z014bsh_	Blok A2 zuidgevel 014 sociale huur	18,50	40,12	40,12	40,12
A6n003avk_	Blok A6 noordgevel 003 vrije koop	9,50	40,11	40,11	40,11
BE005_C	Bestaand Euromarkt	12,60	40,10	40,10	40,10
A5w010vk_D	Blok A5 westgevel 010 vrije koop	12,50	40,08	40,08	40,08
D2n002bv_	Blok D2 noordgevel 002 vrije koop	21,50	40,08	40,08	40,08
Bo015aYTC_	Blok B oostgevel 015 YTC	9,50	40,07	40,07	40,07
A6w016bv_	Blok A6 westgevel 016 vrije koop	21,50	40,07	40,07	40,07
A5w005vk_B	Blok A5 westgevel 005 vrije koop	6,50	40,06	40,06	40,06
Bo019aYTC_	Blok B oostgevel 019 YTC	6,50	40,06	40,06	40,06
C2w018abk_	Blok C2 westgevel 018 betaalbare koop	9,50	40,04	40,04	40,04
A5w006vk_C	Blok A5 westgevel 006 vrije koop	9,50	40,03	40,03	40,03
A2o009bsh_	Blok A2 oostgevel 009 sociale huur	18,50	40,02	40,02	40,02
C5w015cmh_	Blok C5 westgevel 015 midden huur	27,50	40,02	40,02	40,02
D7w016avk_	Blok D7 westgevel 016 vrije koop	9,50	40,01	40,01	40,01
A5w008vk_B	Blok A5 westgevel 008 vrije koop	6,50	39,98	39,98	39,98
A6w015bv_	Blok A6 westgevel 015 vrije koop	21,50	39,98	39,98	39,98
A6w014av_	Blok A6 westgevel 014 vrije koop	18,50	39,97	39,97	39,97
Bo016aYTC_	Blok B oostgevel 016 YTC	9,50	39,97	39,97	39,97
D7w017bv_	Blok D7 westgevel 017 vrije koop	18,50	39,95	39,95	39,95
D7w015cv_	Blok D7 westgevel 015 vrije koop	21,50	39,95	39,95	39,95
A5w012vk_E	Blok A5 westgevel 012 vrije koop	15,50	39,94	39,94	39,94
A5w009vk_C	Blok A5 westgevel 009 vrije koop	9,50	39,92	39,92	39,92
D2n002bv_	Blok D2 noordgevel 002 vrije koop	24,50	39,92	39,92	39,92
D7w016bv_	Blok D7 westgevel 016 vrije koop	18,50	39,91	39,91	39,91
A2z013bsh_	Blok A2 zuidgevel 013 sociale huur	18,50	39,90	39,90	39,90
BN005_D	Bestaande woningen Noorderkeerkring	12,00	39,89	39,89	39,89
Bo018aYTC_	Blok B oostgevel 018 YTC	9,50	39,89	39,89	39,89
C5w016cmh_	Blok C5 westgevel 016 midden huur	24,50	39,81	39,81	39,81
A2z017ash_	Blok A2 zuidgevel 017 sociale huur	12,50	39,80	39,80	39,80
C6z013gk_C	Blok C6 zuidgevel 013 goedkope koop	9,50	39,79	39,79	39,79
A5w010vk_C	Blok A5 westgevel 010 vrije koop	9,50	39,78	39,78	39,78
Bo019aYTC_	Blok B oostgevel 019 YTC	9,50	39,76	39,76	39,76
A5w011vk_D	Blok A5 westgevel 011 vrije koop	12,50	39,75	39,75	39,75
D7w017cv_	Blok D7 westgevel 017 vrije koop	21,50	39,75	39,75	39,75
D2n002bv_	Blok D2 noordgevel 002 vrije koop	27,50	39,75	39,75	39,75
D2o011cv_	Blok D2 oostgevel 011 vrije koop	51,50	39,75	39,75	39,75
D2o011cv_	Blok D2 oostgevel 011 vrije koop	45,50	39,74	39,74	39,74
D2o011cv_	Blok D2 oostgevel 011 vrije koop	48,50	39,74	39,74	39,74
D2o010bv_	Blok D2 oostgevel 010 vrije koop	21,50	39,72	39,72	39,72
C2w018abk_	Blok C2 westgevel 018 betaalbare koop	12,50	39,71	39,71	39,71
A2o010bsh_	Blok A2 oostgevel 010 sociale huur	18,50	39,71	39,71	39,71
A2z012bsh_	Blok A2 zuidgevel 012 sociale huur	18,50	39,71	39,71	39,71
A2z018ash_	Blok A2 zuidgevel 018 sociale huur	9,50	39,70	39,70	39,70
D2o011cv_	Blok D2 oostgevel 011 vrije koop	42,50	39,70	39,70	39,70
D7w016cv_	Blok D7 westgevel 016 vrije koop	21,50	39,69	39,69	39,69
D7w015cv_	Blok D7 westgevel 015 vrije koop	24,50	39,68	39,68	39,68
A2z014ash_	Blok A2 zuidgevel 014 sociale huur	9,50	39,67	39,67	39,67
Bo020aYTC_	Blok B oostgevel 020 YTC	9,50	39,66	39,66	39,66
A5w009vk_B	Blok A5 westgevel 009 vrije koop	6,50	39,64	39,64	39,64
C6z012gk_C	Blok C6 zuidgevel 012 goedkope koop	9,50	39,64	39,64	39,64
D2o011cv_	Blok D2 oostgevel 011 vrije koop	39,50	39,63	39,63	39,63
A5w006vk_B	Blok A5 westgevel 006 vrije koop	6,50	39,62	39,62	39,62
A6n003av_	Blok A6 noordgevel 003 vrije koop	12,50	39,61	39,61	39,61
Bn002aYTC_	Blok B noordgevel 002 YTC	9,50	39,59	39,59	39,59
D2n002bv_	Blok D2 noordgevel 002 vrije koop	30,50	39,59	39,59	39,59
Bo020aYTC_	Blok B oostgevel 020 YTC	6,50	39,58	39,58	39,58
A5w004vk_C	Blok A5 westgevel 004 vrije koop	9,50	39,57	39,57	39,57
A4z017cbk_	Blok A4 zuidgevel 017 betaalbare koop	24,50	39,56	39,56	39,56
D2o011bv_	Blok D2 oostgevel 011 vrije koop	36,50	39,56	39,56	39,56
A6w015av_	Blok A6 westgevel 015 vrije koop	18,50	39,54	39,54	39,54

Alle getoonde dB-waarden zijn A-gewogen

Rekenresultaten gesorteerd op hoogste waarde
blok D LAmix

Alcedo
24-10488

Rapport: Resultatentabel
Model: M25a - Euromarkt Alphen aan den Rijn_geluidvanwege nieuwe voorzieningen-max. hoogtes app met stuwven
LAmix totaalresultaten voor toetspunten
Groep: LAmix

Naam					
Toetspunt	Omschrijving	Hoogte	Dag	Avond	Nacht
D7w018bvk_	Blok D7 westgevel 018 vrije koop	18,50	39,54	39,54	39,54
A4z021abk_	Blok A4 zuidgevel 021 betaalbare koop	9,50	39,54	39,54	39,54
D7w017cvk_	Blok D7 westgevel 017 vrije koop	24,50	39,53	39,53	39,53
A5w010vk_B	Blok A5 westgevel 010 vrije koop	6,50	39,52	39,52	39,52
A4z017cbk_	Blok A4 zuidgevel 017 betaalbare koop	27,50	39,52	39,52	39,52
A4z017cbk_	Blok A4 zuidgevel 017 betaalbare koop	30,50	39,52	39,52	39,52
Bw032dYTC_	Blok B westgevel 032 YTC	24,50	39,52	39,52	39,52
Bw034dYTC_	Blok B westgevel 034 YTC	21,50	39,52	39,52	39,52
C5w015cmh_	Blok C5 westgevel 015 midden huur	33,50	39,50	39,50	39,50
D2o011bvk_	Blok D2 oostgevel 011 vrije koop	33,50	39,50	39,50	39,50
A5w012vk_D	Blok A5 westgevel 012 vrije koop	12,50	39,49	39,49	39,49
C2w017abk_	Blok C2 westgevel 017 betaalbare koop	9,50	39,49	39,49	39,49
D7w016avk_	Blok D7 westgevel 016 vrije koop	15,50	39,48	39,48	39,48
D8n003sh_E	Blok D8 noordgevel 003 sociale huur	15,50	39,48	39,48	39,48
D7n003avk_	Blok D7 noordgevel 003 vrije koop	12,50	39,47	39,47	39,47
A2z013ash_	Blok A2 zuidgevel 013 sociale huur	9,50	39,44	39,44	39,44
C2w016abk_	Blok C2 westgevel 016 betaalbare koop	15,50	39,44	39,44	39,44
C2w017abk_	Blok C2 westgevel 017 betaalbare koop	15,50	39,42	39,42	39,42
D2o011bvk_	Blok D2 oostgevel 011 vrije koop	30,50	39,42	39,42	39,42
D2n002bvk_	Blok D2 noordgevel 002 vrije koop	33,50	39,42	39,42	39,42
D8n001sh_D	Blok D8 noordgevel 001 sociale huur	12,50	39,41	39,41	39,41
C6z013gk_D	Blok C6 zuidgevel 013 goedkope koop	12,50	39,41	39,41	39,41
A2z018ash_	Blok A2 zuidgevel 018 sociale huur	6,50	39,40	39,40	39,40
Bn001aYTC_	Blok B noordgevel 001 YTC	9,50	39,40	39,40	39,40
A2z018ash_	Blok A2 zuidgevel 018 sociale huur	3,00	39,39	39,39	39,39
A2z017ash_	Blok A2 zuidgevel 017 sociale huur	9,50	39,38	39,38	39,38
D7w016avk_	Blok D7 westgevel 016 vrije koop	12,50	39,38	39,38	39,38
C6z013gk_E	Blok C6 zuidgevel 013 goedkope koop	15,50	39,37	39,37	39,37
D2o011bvk_	Blok D2 oostgevel 011 vrije koop	27,50	39,35	39,35	39,35
A2z016ash_	Blok A2 zuidgevel 016 sociale huur	15,50	39,33	39,33	39,33
D7w018cvk_	Blok D7 westgevel 018 vrije koop	21,50	39,30	39,30	39,30
D7n004bvk_	Blok D7 noordgevel 004 vrije koop	21,50	39,30	39,30	39,30
BE005_B	Bestaand Euromarkt	9,60	39,30	39,30	39,30
A5w011vk_C	Blok A5 westgevel 011 vrije koop	9,50	39,29	39,29	39,29
Bn003aYTC_	Blok B noordgevel 003 YTC	6,50	39,29	39,29	39,29
D7w017cvk_	Blok D7 westgevel 017 vrije koop	27,50	39,28	39,28	39,28
D2o011bvk_	Blok D2 oostgevel 011 vrije koop	24,50	39,27	39,27	39,27
C6z012gk_D	Blok C6 zuidgevel 012 goedkope koop	12,50	39,26	39,26	39,26
A4z019cbk_	Blok A4 zuidgevel 019 betaalbare koop	21,50	39,26	39,26	39,26
A2z012ash_	Blok A2 zuidgevel 012 sociale huur	9,50	39,22	39,22	39,22
A6w016avk_	Blok A6 westgevel 016 vrije koop	18,50	39,22	39,22	39,22
C6z012gk_E	Blok C6 zuidgevel 012 goedkope koop	15,50	39,22	39,22	39,22
A5w012vk_C	Blok A5 westgevel 012 vrije koop	9,50	39,20	39,20	39,20
D7w015cvk_	Blok D7 westgevel 015 vrije koop	27,50	39,19	39,19	39,19
A4z021abk_	Blok A4 zuidgevel 021 betaalbare koop	15,50	39,18	39,18	39,18
C5w015cmh_	Blok C5 westgevel 015 midden huur	24,50	39,15	39,15	39,15
BN003_D	Bestaande woningen Noorderkeerkring	13,00	39,14	39,14	39,14
C6z014gk_C	Blok C6 zuidgevel 014 goedkope koop	9,50	39,13	39,13	39,13
C5o006amh_	Blok C5 oostgevel 006 midden huur	15,50	39,12	39,12	39,12
C6z008gk_C	Blok C6 zuidgevel 008 goedkope koop	9,50	39,12	39,12	39,12
C6z008gk_D	Blok C6 zuidgevel 008 goedkope koop	12,50	39,12	39,12	39,12
D7w016cvk_	Blok D7 westgevel 016 vrije koop	24,50	39,12	39,12	39,12
BN005_C	Bestaande woningen Noorderkeerkring	9,00	39,11	39,11	39,11
D7n002avk_	Blok D7 noordgevel 002 vrije koop	6,50	39,09	39,09	39,09
C5w016cmh_	Blok C5 westgevel 016 midden huur	21,50	39,09	39,09	39,09
A2z017ash_	Blok A2 zuidgevel 017 sociale huur	6,50	39,08	39,08	39,08
C5o007amh_	Blok C5 oostgevel 007 midden huur	15,50	39,07	39,07	39,07
A4z017cbk_	Blok A4 zuidgevel 017 betaalbare koop	21,50	39,07	39,07	39,07
C6z011gk_C	Blok C6 zuidgevel 011 goedkope koop	9,50	39,06	39,06	39,06
D7n004bvk_	Blok D7 noordgevel 004 vrije koop	24,50	39,06	39,06	39,06
C5o006amh_	Blok C5 oostgevel 006 midden huur	9,50	39,05	39,05	39,05
C6z011gk_D	Blok C6 zuidgevel 011 goedkope koop	12,50	39,05	39,05	39,05
D7w018cvk_	Blok D7 westgevel 018 vrije koop	24,50	39,05	39,05	39,05
A2z014ash_	Blok A2 zuidgevel 014 sociale huur	6,50	39,01	39,01	39,01
C2w018abk_	Blok C2 westgevel 018 betaalbare koop	15,50	39,01	39,01	39,01

Alle getoonde dB-waarden zijn A-gewogen

Rekenresultaten gesorteerd op hoogste waarde
blok D LAmaz

Alcedo
24-10488

Rapport: Resultatentabel
Model: M25a - Euromarkt Alphen aan den Rijn_geluidvanwege nieuwe voorzieningen-max. hoogtes app met stuwven
LAmaz totaalresultaten voor toetspunten
Groep: LAmaz

Naam					
Toetspunt	Omschrijving	Hoogte	Dag	Avond	Nacht
C6z011gk_E	Blok C6 zuidgevel 011 goedkope koop	15,50	39,01	39,01	39,01
A5w011vk_B	Blok A5 westgevel 011 vrije koop	6,50	38,99	38,99	38,99
D2o010cvk_	Blok D2 oostgevel 010 vrije koop	51,50	38,99	38,99	38,99
BE004_A	Bestaand Euromarkt	6,60	38,98	38,98	38,98
A5w007vk_A	Blok A5 westgevel 007 vrije koop	3,00	38,96	38,96	38,96
D2o010cvk_	Blok D2 oostgevel 010 vrije koop	48,50	38,96	38,96	38,96
D2o010cvk_	Blok D2 oostgevel 010 vrije koop	45,50	38,94	38,94	38,94
D8n001sh_C	Blok D8 noordgevel 001 sociale huur	9,50	38,91	38,91	38,91
D2o010cvk_	Blok D2 oostgevel 010 vrije koop	42,50	38,89	38,89	38,89
D8n002sh_D	Blok D8 noordgevel 002 sociale huur	12,50	38,88	38,88	38,88
A5w004vk_B	Blok A5 westgevel 004 vrije koop	6,50	38,87	38,87	38,87
Bw031dYTC_	Blok B westgevel 031 YTC	24,50	38,87	38,87	38,87
D7n004bv_	Blok D7 noordgevel 004 vrije koop	27,50	38,86	38,86	38,86
A2z015ash_	Blok A2 zuidgevel 004 sociale huur	15,50	38,85	38,85	38,85
A2z016ash_	Blok A2 zuidgevel 016 sociale huur	12,50	38,85	38,85	38,85
A2z017ash_	Blok A2 zuidgevel 017 sociale huur	3,00	38,85	38,85	38,85
D7w016cvk_	Blok D7 westgevel 016 vrije koop	27,50	38,84	38,84	38,84
A5w012vk_B	Blok A5 westgevel 012 vrije koop	6,50	38,83	38,83	38,83
D2o010cvk_	Blok D2 oostgevel 010 vrije koop	39,50	38,83	38,83	38,83
A4z017bbk_	Blok A4 zuidgevel 017 betaalbare koop	18,50	38,81	38,81	38,81
C6z014gk_D	Blok C6 zuidgevel 014 goedkope koop	12,50	38,79	38,79	38,79
D7w018cvk_	Blok D7 westgevel 018 vrije koop	27,50	38,79	38,79	38,79
D2o010bv_	Blok D2 oostgevel 010 vrije koop	36,50	38,79	38,79	38,79
BN006_D	Bestaande woningen Noorderkeerring	12,00	38,78	38,78	38,78
Bo017aYTC_	Blok B oostgevel 017 YTC	12,50	38,78	38,78	38,78
C6z010gk_C	Blok C6 zuidgevel 010 goedkope koop	9,50	38,78	38,78	38,78
C6z010gk_D	Blok C6 zuidgevel 010 goedkope koop	12,50	38,77	38,77	38,77
D7w017cvk_	Blok D7 westgevel 017 vrije koop	30,50	38,77	38,77	38,77
D8n004sh_E	Blok D8 noordgevel 004 sociale huur	15,50	38,75	38,75	38,75
Bw033dYTC_	Blok B westgevel 033 YTC	21,50	38,75	38,75	38,75
A2z013ash_	Blok A2 zuidgevel 013 sociale huur	6,50	38,74	38,74	38,74
C5o008amh_	Blok C5 oostgevel 008 midden huur	15,50	38,74	38,74	38,74
C6z010gk_E	Blok C6 zuidgevel 010 goedkope koop	15,50	38,74	38,74	38,74
D2o010bv_	Blok D2 oostgevel 010 vrije koop	33,50	38,74	38,74	38,74
Bw034bYTC_	Blok B westgevel 034 YTC	18,50	38,73	38,73	38,73
D8n001sh_B	Blok D8 noordgevel 001 sociale huur	6,50	38,73	38,73	38,73
Bo014aYTC_	Blok B oostgevel 014 YTC	6,50	38,71	38,71	38,71
D7w015cvk_	Blok D7 westgevel 015 vrije koop	30,50	38,71	38,71	38,71
D2o009cvk_	Blok D2 oostgevel 009 vrije koop	51,50	38,71	38,71	38,71
C2w017abk_	Blok C2 westgevel 017 betaalbare koop	12,50	38,70	38,70	38,70
D2o010bv_	Blok D2 oostgevel 010 vrije koop	30,50	38,70	38,70	38,70
C6z014gk_E	Blok C6 zuidgevel 014 goedkope koop	15,50	38,69	38,69	38,69
C2w016abk_	Blok C2 westgevel 016 betaalbare koop	9,50	38,68	38,68	38,68
BN005_B	Bestaande woningen Noorderkeerring	6,00	38,66	38,66	38,66
Bo015aYTC_	Blok B oostgevel 015 YTC	6,50	38,66	38,66	38,66
C5o006amh_	Blok C5 oostgevel 006 midden huur	12,50	38,66	38,66	38,66
D2o010bv_	Blok D2 oostgevel 010 vrije koop	27,50	38,66	38,66	38,66
C6z008gk_E	Blok C6 zuidgevel 008 goedkope koop	15,50	38,65	38,65	38,65
A5w005vk_A	Blok A5 westgevel 005 vrije koop	3,00	38,62	38,62	38,62
D3o010vk_E	Blok D3 oostgevel 010 vrije koop	15,50	38,62	38,62	38,62
D2o008cvk_	Blok D2 oostgevel 008 vrije koop	51,50	38,62	38,62	38,62
D2o010bv_	Blok D2 oostgevel 010 vrije koop	24,50	38,61	38,61	38,61
C5o007amh_	Blok C5 oostgevel 007 midden huur	9,50	38,60	38,60	38,60
D7w018cvk_	Blok D7 westgevel 018 vrije koop	30,50	38,60	38,60	38,60
A5w006vk_A	Blok A5 westgevel 006 vrije koop	3,00	38,59	38,59	38,59
D7n003avk_	Blok D7 noordgevel 003 vrije koop	15,50	38,59	38,59	38,59
D2o009cvk_	Blok D2 oostgevel 009 vrije koop	48,50	38,59	38,59	38,59
A5w010vk_A	Blok A5 westgevel 010 vrije koop	3,00	38,58	38,58	38,58
C5w016bmh_	Blok C5 westgevel 016 midden huur	18,50	38,58	38,58	38,58
D2n005avk_	Blok D2 noordgevel 005 vrije koop	6,50	38,58	38,58	38,58
D2n005avk_	Blok D2 noordgevel 005 vrije koop	9,50	38,58	38,58	38,58
A2z016ash_	Blok A2 zuidgevel 016 sociale huur	9,50	38,57	38,57	38,57
Bo016aYTC_	Blok B oostgevel 016 YTC	6,50	38,57	38,57	38,57
D2n005avk_	Blok D2 noordgevel 005 vrije koop	12,50	38,57	38,57	38,57
D2n005avk_	Blok D2 noordgevel 005 vrije koop	3,00	38,56	38,56	38,56

Alle getoonde dB-waarden zijn A-gewogen

Rekenresultaten gesorteerd op hoogste waarde
blok D LAmaz

Alcedo
24-10488

Rapport: Resultatentabel
Model: M25a - Euromarkt Alphen aan den Rijn_geluidvanwege nieuwe voorzieningen-max. hoogtes app met stuwven
LAmaz totaalresultaten voor toetspunten
Groep: LAmaz

Naam	Omschrijving	Hoogte	Dag	Avond	Nacht
A4z019abk_	Blok A4 zuidgevel 019 betaalbare koop	9,50	38,55	38,55	38,55
D2n005avk_	Blok D2 noordgevel 005 vrije koop	15,50	38,54	38,54	38,54
C5w015cmh_	Blok C5 westgevel 015 midden huur	21,50	38,53	38,53	38,53
D2o009cvk_	Blok D2 oostgevel 009 vrije koop	45,50	38,53	38,53	38,53
D8n001sh_A	Blok D8 noordgevel 001 sociale huur	3,00	38,52	38,52	38,52
A5w008vk_A	Blok A5 westgevel 008 vrije koop	3,00	38,51	38,51	38,51
A2z014ash_	Blok A2 zuidgevel 014 sociale huur	3,00	38,51	38,51	38,51
C6z009gk_C	Blok C6 zuidgevel 009 goedkope koop	9,50	38,51	38,51	38,51
D7w017cvk_	Blok D7 westgevel 017 vrije koop	33,50	38,50	38,50	38,50
D2o008cvk_	Blok D2 oostgevel 008 vrije koop	48,50	38,50	38,50	38,50
BN005_A	Bestaande woningen Noorderkeerkring	2,00	38,49	38,49	38,49
A2z012ash_	Blok A2 zuidgevel 012 sociale huur	6,50	38,49	38,49	38,49
D2n005avk_	Blok D2 noordgevel 005 vrije koop	18,50	38,49	38,49	38,49
A2z014ash_	Blok A2 zuidgevel 014 sociale huur	15,50	38,48	38,48	38,48
C2w016abk_	Blok C2 westgevel 016 betaalbare koop	12,50	38,48	38,48	38,48
Bo018aYTC_	Blok B oostgevel 018 YTC	6,50	38,47	38,47	38,47
D2o009cvk_	Blok D2 oostgevel 009 vrije koop	42,50	38,46	38,46	38,46
C6z009gk_D	Blok C6 zuidgevel 009 goedkope koop	12,50	38,45	38,45	38,45
C6z009gk_E	Blok C6 zuidgevel 009 goedkope koop	15,50	38,43	38,43	38,43
D2o008cvk_	Blok D2 oostgevel 008 vrije koop	45,50	38,43	38,43	38,43
D2n005bvk_	Blok D2 noordgevel 005 vrije koop	21,50	38,42	38,42	38,42
C2o006cbk_	Blok C2 oostgevel 006 betaalbare koop	27,50	38,38	38,38	38,38
D2o009cvk_	Blok D2 oostgevel 009 vrije koop	39,50	38,37	38,37	38,37
A2z015ash_	Blok A2 zuidgevel 004 sociale huur	12,50	38,36	38,36	38,36
D3o011vk_A	Blok D3 oostgevel 011 vrije koop	3,00	38,36	38,36	38,36
C5o007amh_	Blok C5 oostgevel 007 midden huur	12,50	38,35	38,35	38,35
D8n002sh_C	Blok D8 noordgevel 002 sociale huur	9,50	38,35	38,35	38,35
D2o008cvk_	Blok D2 oostgevel 008 vrije koop	42,50	38,35	38,35	38,35
D7w018cvk_	Blok D7 westgevel 018 vrije koop	33,50	38,34	38,34	38,34
D2n005bvk_	Blok D2 noordgevel 005 vrije koop	24,50	38,34	38,34	38,34
D7n003avk_	Blok D7 noordgevel 003 vrije koop	18,50	38,33	38,33	38,33
A5w009vk_A	Blok A5 westgevel 009 vrije koop	3,00	38,32	38,32	38,32
Bw033cYTC_	Blok B westgevel 033 YTC	18,50	38,32	38,32	38,32
D2o009bvk_	Blok D2 oostgevel 009 vrije koop	36,50	38,32	38,32	38,32
A4z020abk_	Blok A4 zuidgevel 020 betaalbare koop	9,50	38,30	38,30	38,30
C5o008amh_	Blok C5 oostgevel 008 midden huur	9,50	38,29	38,29	38,29
A2z016ash_	Blok A2 zuidgevel 016 sociale huur	6,50	38,28	38,28	38,28
D3o007vk_E	Blok D3 oostgevel 007 vrije koop	15,50	38,28	38,28	38,28
Bn001aYTC_	Blok B noordgevel 001 YTC	6,50	38,27	38,27	38,27
C2o006abk_	Blok C2 oostgevel 006 betaalbare koop	9,50	38,27	38,27	38,27
D7w016cvk_	Blok D7 westgevel 016 vrije koop	30,50	38,27	38,27	38,27
D2o009bvk_	Blok D2 oostgevel 009 vrije koop	33,50	38,27	38,27	38,27
D2o008cvk_	Blok D2 oostgevel 008 vrije koop	39,50	38,27	38,27	38,27
D7n001avk_	Blok D7 noordgevel 001 vrije koop	9,50	38,26	38,26	38,26
D2o009bvk_	Blok D2 oostgevel 009 vrije koop	30,50	38,25	38,25	38,25
A6n003avk_	Blok A6 noordgevel 003 vrije koop	15,50	38,24	38,24	38,24
C2o006abk_	Blok C2 oostgevel 006 betaalbare koop	6,50	38,24	38,24	38,24
D7n004bvk_	Blok D7 noordgevel 004 vrije koop	30,50	38,24	38,24	38,24
D2n005bvk_	Blok D2 noordgevel 005 vrije koop	27,50	38,24	38,24	38,24
BN006_C	Bestaande woningen Noorderkeerkring	9,00	38,23	38,23	38,23
A4z018cbk_	Blok A4 zuidgevel 018 betaalbare koop	21,50	38,23	38,23	38,23
BE005_A	Bestaand Euromarkt	6,60	38,23	38,23	38,23
C2o006abk_	Blok C2 oostgevel 006 betaalbare koop	12,50	38,22	38,22	38,22
D2o009bvk_	Blok D2 oostgevel 009 vrije koop	27,50	38,22	38,22	38,22
D2o008bvk_	Blok D2 oostgevel 008 vrije koop	36,50	38,22	38,22	38,22
A2z013ash_	Blok A2 zuidgevel 013 sociale huur	3,00	38,20	38,20	38,20
C2o006abk_	Blok C2 oostgevel 006 betaalbare koop	15,50	38,20	38,20	38,20
C2o006abk_	Blok C2 oostgevel 006 betaalbare koop	3,00	38,19	38,19	38,19
D2o009bvk_	Blok D2 oostgevel 009 vrije koop	24,50	38,19	38,19	38,19
D2o008bvk_	Blok D2 oostgevel 008 vrije koop	33,50	38,19	38,19	38,19
Bn002aYTC_	Blok B noordgevel 002 YTC	6,50	38,17	38,17	38,17
C2o006bbk_	Blok C2 oostgevel 006 betaalbare koop	18,50	38,17	38,17	38,17
D7w015cvk_	Blok D7 westgevel 015 vrije koop	33,50	38,17	38,17	38,17
D2o008bvk_	Blok D2 oostgevel 008 vrije koop	30,50	38,17	38,17	38,17
A2z013ash_	Blok A2 zuidgevel 013 sociale huur	15,50	38,16	38,16	38,16

Alle getoonde dB-waarden zijn A-gewogen

Rekenresultaten gesorteerd op hoogste waarde
blok D LAmix

Alcedo
24-10488

Rapport: Resultatentabel
Model: M25a - Euromarkt Alphen aan den Rijn_geluidvanwege nieuwe voorzieningen-max. hoogtes app met stuwven
LAmix totaalresultaten voor toetspunten
Groep: LAmix

Naam					
Toetspunt	Omschrijving	Hoogte	Dag	Avond	Nacht
D2o008avk_	Blok D2 oostgevel 008 vrije koop	18,50	38,16	38,16	38,16
C5w016amh_	Blok C5 westgevel 016 midden huur	15,50	38,16	38,16	38,16
D2o008bvk_	Blok D2 oostgevel 008 vrije koop	27,50	38,15	38,15	38,15
Bn003aYTC_	Blok B noordgevel 003 YTC	3,00	38,13	38,13	38,13
D8n002sh_B	Blok D8 noordgevel 002 sociale huur	6,50	38,13	38,13	38,13
A4z021abk_	Blok A4 zuidgevel 021 betaalbare koop	12,50	38,13	38,13	38,13
D7n003bvk_	Blok D7 noordgevel 003 vrije koop	21,50	38,13	38,13	38,13
D2n005bvk_	Blok D2 noordgevel 005 vrije koop	30,50	38,13	38,13	38,13
D2n003avk_	Blok D2 noordgevel 003 vrije koop	12,50	38,12	38,12	38,12
A2z015ash_	Blok A2 zuidgevel 004 sociale huur	9,50	38,11	38,11	38,11
A2z016ash_	Blok A2 zuidgevel 016 sociale huur	3,00	38,11	38,11	38,11
D2n002avk_	Blok D2 noordgevel 002 vrije koop	12,50	38,11	38,11	38,11
Bw034cYTC_	Blok B westgevel 034 YTC	15,50	38,10	38,10	38,10
C5w015bmh_	Blok C5 westgevel 015 midden huur	18,50	38,10	38,10	38,10
D2o009bvk_	Blok D2 oostgevel 009 vrije koop	21,50	38,10	38,10	38,10
D2o008bvk_	Blok D2 oostgevel 008 vrije koop	24,50	38,10	38,10	38,10
A4z021abk_	Blok A4 zuidgevel 021 betaalbare koop	6,50	38,08	38,08	38,08
D8n003sh_D	Blok D8 noordgevel 003 sociale huur	12,50	38,05	38,05	38,05
D8n005sh_E	Blok D8 noordgevel 005 sociale huur	15,50	38,05	38,05	38,05
C5o008amh_	Blok C5 oostgevel 008 midden huur	12,50	38,03	38,03	38,03
D2o008bvk_	Blok D2 oostgevel 008 vrije koop	21,50	38,03	38,03	38,03
A4z021abk_	Blok A4 zuidgevel 021 betaalbare koop	3,00	38,02	38,02	38,02
D2n005bvk_	Blok D2 noordgevel 005 vrije koop	33,50	38,00	38,00	38,00
BD011_E	Bestaand Davinci	25,50	38,00	38,00	38,00
A2z014ash_	Blok A2 zuidgevel 014 sociale huur	12,50	37,98	37,98	37,98
A4z021bbk_	Blok A4 zuidgevel 021 betaalbare koop	18,50	37,97	37,97	37,97
D7n002avk_	Blok D7 noordgevel 002 vrije koop	12,50	37,97	37,97	37,97
D8n002sh_A	Blok D8 noordgevel 002 sociale huur	3,00	37,97	37,97	37,97
D7w016cvk_	Blok D7 westgevel 016 vrije koop	33,50	37,97	37,97	37,97
D2n003avk_	Blok D2 noordgevel 003 vrije koop	15,50	37,96	37,96	37,96
A2o009ash_	Blok A2 oostgevel 009 sociale huur	15,50	37,94	37,94	37,94
A2z012ash_	Blok A2 zuidgevel 012 sociale huur	3,00	37,93	37,93	37,93
D8n006sh_E	Blok D8 noordgevel 006 sociale huur	15,50	37,93	37,93	37,93
D2n002avk_	Blok D2 noordgevel 002 vrije koop	6,50	37,93	37,93	37,93
C5w016amh_	Blok C5 westgevel 016 midden huur	12,50	37,93	37,93	37,93
D3o006vk_E	Blok D3 oostgevel 006 vrije koop	15,50	37,92	37,92	37,92
D8n003sh_A	Blok D8 noordgevel 003 sociale huur	3,00	37,89	37,89	37,89
Bw032dYTC_	Blok B westgevel 032 YTC	21,50	37,89	37,89	37,89
A2z015ash_	Blok A2 zuidgevel 004 sociale huur	6,50	37,88	37,88	37,88
A2z012ash_	Blok A2 zuidgevel 012 sociale huur	15,50	37,86	37,86	37,86
D7n002avk_	Blok D7 noordgevel 002 vrije koop	9,50	37,86	37,86	37,86
D7n005avk_	Blok D7 noordgevel 005 vrije koop	9,50	37,86	37,86	37,86
C5w016amh_	Blok C5 westgevel 016 midden huur	9,50	37,86	37,86	37,86
D2n005bvk_	Blok D2 noordgevel 005 vrije koop	36,50	37,85	37,85	37,85
BN006_B	Bestaande woningen Noorderkeerkring	6,00	37,83	37,83	37,83
A5w011vk_A	Blok A5 westgevel 011 vrije koop	3,00	37,82	37,82	37,82
D2n003avk_	Blok D2 noordgevel 003 vrije koop	18,50	37,82	37,82	37,82
A5w012vk_A	Blok A5 westgevel 012 vrije koop	3,00	37,81	37,81	37,81
C2z015abk_	Blok C2 zuidgevel 015 betaalbare koop	9,50	37,81	37,81	37,81
A4z019abk_	Blok A4 zuidgevel 019 betaalbare koop	6,50	37,81	37,81	37,81
C5w016amh_	Blok C5 westgevel 016 midden huur	6,50	37,79	37,79	37,79
C2o006cbk_	Blok C2 oostgevel 006 betaalbare koop	24,50	37,79	37,79	37,79
D3o011vk_C	Blok D3 oostgevel 011 vrije koop	9,50	37,78	37,78	37,78
D2o009avk_	Blok D2 oostgevel 009 vrije koop	18,50	37,78	37,78	37,78
D2n002avk_	Blok D2 noordgevel 002 vrije koop	9,50	37,78	37,78	37,78
D7n002avk_	Blok D7 noordgevel 002 vrije koop	15,50	37,77	37,77	37,77
C2o006cbk_	Blok C2 oostgevel 006 betaalbare koop	21,50	37,77	37,77	37,77
D3o011vk_B	Blok D3 oostgevel 011 vrije koop	6,50	37,76	37,76	37,76
D2n002bvk_	Blok D2 noordgevel 002 vrije koop	36,50	37,74	37,74	37,74
C5w015amh_	Blok C5 westgevel 015 midden huur	15,50	37,73	37,73	37,73
A2z015ash_	Blok A2 zuidgevel 004 sociale huur	3,00	37,72	37,72	37,72
D8n003sh_C	Blok D8 noordgevel 003 sociale huur	9,50	37,72	37,72	37,72
C5w016amh_	Blok C5 westgevel 016 midden huur	3,00	37,70	37,70	37,70
D2n005cvk_	Blok D2 noordgevel 005 vrije koop	39,50	37,70	37,70	37,70
A4z018abk_	Blok A4 zuidgevel 018 betaalbare koop	9,50	37,69	37,69	37,69

Alle getoonde dB-waarden zijn A-gewogen

Rekenresultaten gesorteerd op hoogste waarde
blok D LAmaz

Alcedo
24-10488

Rapport: Resultatentabel
Model: M25a - Euromarkt Alphen aan den Rijn_geluidvanwege nieuwe voorzieningen-max. hoogtes app met stuwven
LAmaz totaalresultaten voor toetspunten
Groep: LAmaz

Naam					
Toetspunt	Omschrijving	Hoogte	Dag	Avond	Nacht
A2o010ash_	Blok A2 oostgevel 010 sociale huur	15,50	37,68	37,68	37,68
D7w018avk_	Blok D7 westgevel 018 vrije koop	15,50	37,68	37,68	37,68
D2n003bvk_	Blok D2 noordgevel 003 vrije koop	21,50	37,68	37,68	37,68
D7w018avk_	Blok D7 westgevel 018 vrije koop	9,50	37,66	37,66	37,66
D7n004bvk_	Blok D7 noordgevel 004 vrije koop	33,50	37,65	37,65	37,65
D7w018avk_	Blok D7 westgevel 018 vrije koop	3,00	37,64	37,64	37,64
BN002_D	Bestaande woningen Noorderkeerkring	12,00	37,63	37,63	37,63
A2z013ash_	Blok A2 zuidgevel 013 sociale huur	12,50	37,63	37,63	37,63
D7w018avk_	Blok D7 westgevel 018 vrije koop	6,50	37,63	37,63	37,63
C2o007abk_	Blok C2 oostgevel 007 betaalbare koop	9,50	37,63	37,63	37,63
Bo017aYTC_	Blok B oostgevel 017 YTC	9,50	37,61	37,61	37,61
Bw033bYTC_	Blok B westgevel 033 YTC	15,50	37,61	37,61	37,61
C2o007abk_	Blok C2 oostgevel 007 betaalbare koop	6,50	37,61	37,61	37,61
D3o006vk_D	Blok D3 oostgevel 006 vrije koop	12,50	37,60	37,60	37,60
C2o007abk_	Blok C2 oostgevel 007 betaalbare koop	12,50	37,57	37,57	37,57
Bw031dYTC_	Blok B westgevel 031 YTC	21,50	37,57	37,57	37,57
D8n003sh_B	Blok D8 noordgevel 003 sociale huur	6,50	37,56	37,56	37,56
C2o007abk_	Blok C2 oostgevel 007 betaalbare koop	3,00	37,56	37,56	37,56
A4z020abk_	Blok A4 zuidgevel 020 betaalbare koop	6,50	37,56	37,56	37,56
D2n003bvk_	Blok D2 noordgevel 003 vrije koop	24,50	37,54	37,54	37,54
D2n002cvk_	Blok D2 noordgevel 002 vrije koop	39,50	37,54	37,54	37,54
D2n005cvk_	Blok D2 noordgevel 005 vrije koop	42,50	37,54	37,54	37,54
BN003_C	Bestaande woningen Noorderkeerkring	9,00	37,50	37,50	37,50
D3o007vk_C	Blok D3 oostgevel 007 vrije koop	9,50	37,48	37,48	37,48
C5w015amh_	Blok C5 westgevel 015 midden huur	12,50	37,48	37,48	37,48
A2o008ash_	Blok A2 oostgevel 008 sociale huur	12,50	37,47	37,47	37,47
Bw034cYTC_	Blok B westgevel 034 YTC	12,50	37,47	37,47	37,47
D3o007vk_D	Blok D3 oostgevel 007 vrije koop	12,50	37,45	37,45	37,45
BN003_B	Bestaande woningen Noorderkeerkring	6,00	37,43	37,43	37,43
D3o010vk_D	Blok D3 oostgevel 010 vrije koop	12,50	37,43	37,43	37,43
A4z016bk_A	Blok A4 zuidgevel 016 betaalbare koop	3,00	37,42	37,42	37,42
C5w014cmh_	Blok C5 westgevel 014 midden huur	30,50	37,42	37,42	37,42
D7n001avk_	Blok D7 noordgevel 001 vrije koop	12,50	37,39	37,39	37,39
D2n003bvk_	Blok D2 noordgevel 003 vrije koop	27,50	37,39	37,39	37,39
D2n005cvk_	Blok D2 noordgevel 005 vrije koop	45,50	37,38	37,38	37,38
BN006_A	Bestaande woningen Noorderkeerkring	2,00	37,36	37,36	37,36
C5w015amh_	Blok C5 westgevel 015 midden huur	9,50	37,35	37,35	37,35
A4z016bk_E	Blok A4 zuidgevel 016 betaalbare koop	15,50	37,35	37,35	37,35
A4z020abk_	Blok A4 zuidgevel 020 betaalbare koop	15,50	37,35	37,35	37,35
Bw030dYTC_	Blok B westgevel 030 YTC	24,50	37,35	37,35	37,35
D2n002cvk_	Blok D2 noordgevel 002 vrije koop	42,50	37,34	37,34	37,34
D8n004sh_D	Blok D8 noordgevel 004 sociale huur	12,50	37,33	37,33	37,33
A4z019abk_	Blok A4 zuidgevel 019 betaalbare koop	15,50	37,33	37,33	37,33
C5w014bhm_	Blok C5 westgevel 014 midden huur	18,50	37,32	37,32	37,32
C5w014cmh_	Blok C5 westgevel 014 midden huur	27,50	37,31	37,31	37,31
D2n002cvk_	Blok D2 noordgevel 002 vrije koop	51,50	37,31	37,31	37,31
A2z012ash_	Blok A2 zuidgevel 012 sociale huur	12,50	37,30	37,30	37,30
A6n003avk_	Blok A6 noordgevel 003 vrije koop	18,50	37,30	37,30	37,30
D3o007vk_B	Blok D3 oostgevel 007 vrije koop	6,50	37,30	37,30	37,30
D2n003avk_	Blok D2 noordgevel 003 vrije koop	3,00	37,30	37,30	37,30
BD012_C	Bestaand Davinci	19,50	37,29	37,29	37,29
Bw031cYTC_	Blok B westgevel 031 YTC	18,50	37,28	37,28	37,28
Bn001aYTC_	Blok B noordgevel 001 YTC	3,00	37,28	37,28	37,28
D3o006vk_C	Blok D3 oostgevel 006 vrije koop	9,50	37,28	37,28	37,28
C5w015amh_	Blok C5 westgevel 015 midden huur	6,50	37,27	37,27	37,27
D2n005cvk_	Blok D2 noordgevel 005 vrije koop	48,50	37,25	37,25	37,25
D2n003bvk_	Blok D2 noordgevel 003 vrije koop	30,50	37,24	37,24	37,24
D2n005cvk_	Blok D2 noordgevel 005 vrije koop	51,50	37,24	37,24	37,24
A4z019abk_	Blok A4 zuidgevel 019 betaalbare koop	3,00	37,23	37,23	37,23
Bw032cYTC_	Blok B westgevel 032 YTC	18,50	37,22	37,22	37,22
D8n007sh_E	Blok D8 noordgevel 007 sociale huur	15,50	37,22	37,22	37,22
C5w014cmh_	Blok C5 westgevel 014 midden huur	24,50	37,22	37,22	37,22
Bw034aYTC_	Blok B westgevel 034 YTC	3,00	37,20	37,20	37,20
D7n001avk_	Blok D7 noordgevel 001 vrije koop	15,50	37,20	37,20	37,20
C5w015amh_	Blok C5 westgevel 015 midden huur	3,00	37,18	37,18	37,18

Alle getoonde dB-waarden zijn A-gewogen

Rekenresultaten gesorteerd op hoogste waarde
blok D LAmix

Alcedo
24-10488

Rapport: Resultatentabel
Model: M25a - Euromarkt Alphen aan den Rijn_geluidvanwege nieuwe voorzieningen-max. hoogtes app met stuwven
LAmix totaalresultaten voor toetspunten
Groep: LAmix

Naam					
Toetspunt	Omschrijving	Hoogte	Dag	Avond	Nacht
C2o007abk_	Blok C2 oostgevel 007 betaalbare koop	15,50	37,18	37,18	37,18
D2n002cvk_	Blok D2 noordgevel 002 vrije koop	45,50	37,17	37,17	37,17
D7n003avk_	Blok D7 noordgevel 003 vrije koop	3,00	37,15	37,15	37,15
C5w014cmh_	Blok C5 westgevel 014 midden huur	21,50	37,15	37,15	37,15
A4z020abk_	Blok A4 zuidgevel 020 betaalbare koop	3,00	37,14	37,14	37,14
C2o007bbk_	Blok C2 oostgevel 007 betaalbare koop	18,50	37,13	37,13	37,13
D3o007vk_A	Blok D3 oostgevel 007 vrije koop	3,00	37,13	37,13	37,13
D3o006vk_B	Blok D3 oostgevel 006 vrije koop	6,50	37,12	37,12	37,12
A4z016bk_B	Blok A4 zuidgevel 016 betaalbare koop	6,50	37,09	37,09	37,09
D2n002cvk_	Blok D2 noordgevel 002 vrije koop	48,50	37,08	37,08	37,08
Bw033bYTC_	Blok B westgevel 033 YTC	12,50	37,07	37,07	37,07
C5w014amh_	Blok C5 westgevel 014 midden huur	15,50	37,07	37,07	37,07
Bw028dYTC_	Blok B westgevel 028 YTC	24,50	37,07	37,07	37,07
C2o007cbk_	Blok C2 oostgevel 007 betaalbare koop	21,50	37,07	37,07	37,07
BN002_C	Bestaande woningen Noorderkeerkring	9,00	37,06	37,06	37,06
BN003_A	Bestaande woningen Noorderkeerkring	2,00	37,05	37,05	37,05
Bn002aYTC_	Blok B noordgevel 002 YTC	3,00	37,04	37,04	37,04
D8n006sh_A	Blok D8 noordgevel 006 sociale huur	3,00	37,04	37,04	37,04
D7w018avk_	Blok D7 westgevel 018 vrije koop	12,50	37,03	37,03	37,03
C5w014amh_	Blok C5 westgevel 014 midden huur	12,50	37,03	37,03	37,03
C2o007cbk_	Blok C2 oostgevel 007 betaalbare koop	27,50	37,03	37,03	37,03
Bw034cYTC_	Blok B westgevel 034 YTC	9,50	37,02	37,02	37,02
D7n001avk_	Blok D7 noordgevel 001 vrije koop	3,00	37,02	37,02	37,02
Bw030dYTC_	Blok B westgevel 030 YTC	21,50	37,02	37,02	37,02
A4z020abk_	Blok A4 zuidgevel 020 betaalbare koop	12,50	37,01	37,01	37,01
D3o010vk_C	Blok D3 oostgevel 010 vrije koop	9,50	37,00	37,00	37,00
C2o007cbk_	Blok C2 oostgevel 007 betaalbare koop	24,50	37,00	37,00	37,00
D3o006vk_A	Blok D3 oostgevel 006 vrije koop	3,00	36,96	36,96	36,96
A4z020bbk_	Blok A4 zuidgevel 020 betaalbare koop	18,50	36,95	36,95	36,95
D7w019avk_	Blok D7 westgevel 019 vrije koop	9,50	36,95	36,95	36,95
C2o008abk_	Blok C2 oostgevel 008 betaalbare koop	6,50	36,95	36,95	36,95
D3o010vk_B	Blok D3 oostgevel 010 vrije koop	6,50	36,92	36,92	36,92
C5w014amh_	Blok C5 westgevel 014 midden huur	9,50	36,92	36,92	36,92
A4z019bbk_	Blok A4 zuidgevel 019 betaalbare koop	18,50	36,91	36,91	36,91
C2o008abk_	Blok C2 oostgevel 008 betaalbare koop	3,00	36,91	36,91	36,91
A2o009ash_	Blok A2 oostgevel 009 sociale huur	12,50	36,90	36,90	36,90
D7w019avk_	Blok D7 westgevel 019 vrije koop	6,50	36,89	36,89	36,89
D7w019avk_	Blok D7 westgevel 019 vrije koop	15,50	36,89	36,89	36,89
A5n001vk_E	Blok A5 noordgevel 001 vrije koop	15,50	36,88	36,88	36,88
D3o009vk_E	Blok D3 oostgevel 009 vrije koop	15,50	36,87	36,87	36,87
D7n002avk_	Blok D7 noordgevel 002 vrije koop	3,00	36,84	36,84	36,84
C5w012amh_	Blok C5 westgevel 012 midden huur	9,50	36,84	36,84	36,84
D8n004sh_C	Blok D8 noordgevel 004 sociale huur	9,50	36,83	36,83	36,83
D2n003avk_	Blok D2 noordgevel 003 vrije koop	6,50	36,83	36,83	36,83
Bw032bYTC_	Blok B westgevel 032 YTC	15,50	36,82	36,82	36,82
D7w019avk_	Blok D7 westgevel 019 vrije koop	3,00	36,81	36,81	36,81
Bw029dYTC_	Blok B westgevel 029 YTC	24,50	36,81	36,81	36,81
A4z017abk_	Blok A4 zuidgevel 017 betaalbare koop	15,50	36,80	36,80	36,80
A6n003bvk_	Blok A6 noordgevel 003 vrije koop	21,50	36,79	36,79	36,79
D2n004avk_	Blok D2 noordgevel 004 vrije koop	12,50	36,78	36,78	36,78
C5w014amh_	Blok C5 westgevel 014 midden huur	6,50	36,76	36,76	36,76
C5w012amh_	Blok C5 westgevel 012 midden huur	6,50	36,76	36,76	36,76
A4z018abk_	Blok A4 zuidgevel 018 betaalbare koop	6,50	36,76	36,76	36,76
C2z014abk_	Blok C2 zuidgevel 014 betaalbare koop	9,50	36,75	36,75	36,75
D8n004sh_A	Blok D8 noordgevel 004 sociale huur	3,00	36,72	36,72	36,72
D2n003avk_	Blok D2 noordgevel 003 vrije koop	9,50	36,72	36,72	36,72
A4z019abk_	Blok A4 zuidgevel 019 betaalbare koop	12,50	36,72	36,72	36,72
BN002_B	Bestaande woningen Noorderkeerkring	6,00	36,71	36,71	36,71
A5n001vk_D	Blok A5 noordgevel 001 vrije koop	12,50	36,71	36,71	36,71
A4z018abk_	Blok A4 zuidgevel 018 betaalbare koop	15,50	36,70	36,70	36,70
Bw033bYTC_	Blok B westgevel 033 YTC	9,50	36,69	36,69	36,69
Bw034cYTC_	Blok B westgevel 034 YTC	6,50	36,68	36,68	36,68
D7n001avk_	Blok D7 noordgevel 001 vrije koop	6,50	36,68	36,68	36,68
C3w005mh_C	Blok C3 westgevel 005 midden huur	9,50	36,68	36,68	36,68
C5w012amh_	Blok C5 westgevel 012 midden huur	3,00	36,68	36,68	36,68

Alle getoonde dB-waarden zijn A-gewogen

Rekenresultaten gesorteerd op hoogste waarde
blok D LAmaz

Alcedo
24-10488

Rapport: Resultatentabel
Model: M25a - Euromarkt Alphen aan den Rijn_geluidvanwege nieuwe voorzieningen-max. hoogtes app met stuwven
LAmaz totaalresultaten voor toetspunten
Groep: LAmaz

Naam	Omschrijving	Hoogte	Dag	Avond	Nacht
A2o010ash_	Blok A2 oostgevel 010 sociale huur	12,50	36,67	36,67	36,67
D8n005sh_D	Blok D8 noordgevel 005 sociale huur	12,50	36,67	36,67	36,67
D2n004avk_	Blok D2 noordgevel 004 vrije koop	15,50	36,67	36,67	36,67
C2z013abk_	Blok C2 zuidgevel 013 betaalbare koop	9,50	36,65	36,65	36,65
A5n001vk_C	Blok A5 noordgevel 001 vrije koop	9,50	36,64	36,64	36,64
C2o008bbk_	Blok C2 oostgevel 008 betaalbare koop	18,50	36,64	36,64	36,64
C5w014amh_	Blok C5 westgevel 014 midden huur	3,00	36,60	36,60	36,60
C2o008cbk_	Blok C2 oostgevel 008 betaalbare koop	21,50	36,58	36,58	36,58
D8n004sh_B	Blok D8 noordgevel 004 sociale huur	6,50	36,57	36,57	36,57
D8n006sh_D	Blok D8 noordgevel 006 sociale huur	12,50	36,57	36,57	36,57
D2n004avk_	Blok D2 noordgevel 004 vrije koop	18,50	36,56	36,56	36,56
C2o008abk_	Blok C2 oostgevel 008 betaalbare koop	9,50	36,56	36,56	36,56
C2o008abk_	Blok C2 oostgevel 008 betaalbare koop	12,50	36,56	36,56	36,56
D7n003bv_	Blok D7 noordgevel 003 vrije koop	24,50	36,55	36,55	36,55
C2o008abk_	Blok C2 oostgevel 008 betaalbare koop	15,50	36,53	36,53	36,53
D3o008vk_E	Blok D3 oostgevel 008 vrije koop	15,50	36,52	36,52	36,52
C2o008cbk_	Blok C2 oostgevel 008 betaalbare koop	24,50	36,52	36,52	36,52
A5n001vk_B	Blok A5 noordgevel 001 vrije koop	6,50	36,51	36,51	36,51
C2z012abk_	Blok C2 zuidgevel 012 betaalbare koop	9,50	36,51	36,51	36,51
A4z018bbk_	Blok A4 zuidgevel 018 betaalbare koop	18,50	36,50	36,50	36,50
D2n004avk_	Blok D2 noordgevel 004 vrije koop	3,00	36,50	36,50	36,50
Bw033aYTC_	Blok B westgevel 033 YTC	3,00	36,48	36,48	36,48
Bw030cYTC_	Blok B westgevel 030 YTC	18,50	36,48	36,48	36,48
Bw031bYTC_	Blok B westgevel 031 YTC	15,50	36,47	36,47	36,47
Bo017aYTC_	Blok B oostgevel 017 YTC	6,50	36,46	36,46	36,46
C3w005mh_D	Blok C3 westgevel 005 midden huur	12,50	36,46	36,46	36,46
C2o008cbk_	Blok C2 oostgevel 008 betaalbare koop	27,50	36,46	36,46	36,46
C5w013amh_	Blok C5 westgevel 013 midden huur	9,50	36,45	36,45	36,45
D2n004bv_	Blok D2 noordgevel 004 vrije koop	21,50	36,45	36,45	36,45
A6n003bv_	Blok A6 noordgevel 003 vrije koop	24,50	36,38	36,38	36,38
D3o009vk_D	Blok D3 oostgevel 009 vrije koop	12,50	36,37	36,37	36,37
C5w013amh_	Blok C5 westgevel 013 midden huur	6,50	36,37	36,37	36,37
Bw028dYTC_	Blok B westgevel 028 YTC	21,50	36,35	36,35	36,35
D2n004bv_	Blok D2 noordgevel 004 vrije koop	24,50	36,33	36,33	36,33
D3o008vk_B	Blok D3 oostgevel 008 vrije koop	6,50	36,31	36,31	36,31
D3o009vk_C	Blok D3 oostgevel 009 vrije koop	9,50	36,30	36,30	36,30
A6n002avk_	Blok A6 noordgevel 002 vrije koop	6,50	36,29	36,29	36,29
Bw032bYTC_	Blok B westgevel 032 YTC	12,50	36,27	36,27	36,27
D8n005sh_A	Blok D8 noordgevel 005 sociale huur	3,00	36,27	36,27	36,27
C5w013amh_	Blok C5 westgevel 013 midden huur	3,00	36,27	36,27	36,27
D3o009vk_B	Blok D3 oostgevel 009 vrije koop	6,50	36,25	36,25	36,25
D3o008vk_A	Blok D3 oostgevel 008 vrije koop	3,00	36,25	36,25	36,25
C3w007mh_C	Blok C3 westgevel 007 midden huur	9,50	36,25	36,25	36,25
BD008_B	Bestaand Davinci	34,50	36,24	36,24	36,24
D7w019avk_	Blok D7 westgevel 019 vrije koop	12,50	36,23	36,23	36,23
BN002_A	Bestaande woningen Noorderkeerring	2,00	36,22	36,22	36,22
C5z009amh_	Blok C5 zuidgevel 009 midden huur	9,50	36,22	36,22	36,22
Bw029dYTC_	Blok B westgevel 029 YTC	21,50	36,22	36,22	36,22
D2n004bv_	Blok D2 noordgevel 004 vrije koop	27,50	36,22	36,22	36,22
D3o009vk_A	Blok D3 oostgevel 009 vrije koop	3,00	36,19	36,19	36,19
D8n005sh_C	Blok D8 noordgevel 005 sociale huur	9,50	36,17	36,17	36,17
C2o009abk_	Blok C2 oostgevel 009 betaalbare koop	9,50	36,12	36,12	36,12
A5n001vk_A	Blok A5 noordgevel 001 vrije koop	3,00	36,11	36,11	36,11
C2o009abk_	Blok C2 oostgevel 009 betaalbare koop	6,50	36,11	36,11	36,11
C2o009abk_	Blok C2 oostgevel 009 betaalbare koop	12,50	36,11	36,11	36,11
A6n003bv_	Blok A6 noordgevel 003 vrije koop	36,50	36,11	36,11	36,11
C2z015abk_	Blok C2 zuidgevel 015 betaalbare koop	12,50	36,10	36,10	36,10
C3w006mh_C	Blok C3 westgevel 006 midden huur	9,50	36,10	36,10	36,10
C2o009abk_	Blok C2 oostgevel 009 betaalbare koop	15,50	36,09	36,09	36,09
C2z015abk_	Blok C2 zuidgevel 015 betaalbare koop	15,50	36,08	36,08	36,08
A4z018abk_	Blok A4 zuidgevel 018 betaalbare koop	3,00	36,07	36,07	36,07
C2o009bbk_	Blok C2 oostgevel 009 betaalbare koop	18,50	36,05	36,05	36,05
C2z015abk_	Blok C2 zuidgevel 015 betaalbare koop	18,50	36,05	36,05	36,05
D2n004avk_	Blok D2 noordgevel 004 vrije koop	6,50	36,04	36,04	36,04
D8n006sh_C	Blok D8 noordgevel 006 sociale huur	9,50	36,03	36,03	36,03

Alle getoonde dB-waarden zijn A-gewogen

Rekenresultaten gesorteerd op hoogste waarde
blok D LAmox

Alcedo
24-10488

Rapport: Resultatentabel
Model: M25a - Euromarkt Alphen aan den Rijn_geluidvanwege nieuwe voorzieningen-max. hoogtes app met stuwven
LAmox totaalresultaten voor toetspunten
Groep: LAmox

Naam					
Toetspunt	Omschrijving	Hoogte	Dag	Avond	Nacht
Bw029cYTC_	Blok B westgevel 029 YTC	18,50	36,02	36,02	36,02
C2o010bbk_	Blok C2 oostgevel 010 betaalbare koop	18,50	36,01	36,01	36,01
A6n003bvk_	Blok A6 noordgevel 003 vrije koop	27,50	36,01	36,01	36,01
C2z015bbk_	Blok C2 zuidgevel 015 betaalbare koop	21,50	36,01	36,01	36,01
D2n004bvk_	Blok D2 noordgevel 004 vrije koop	30,50	36,01	36,01	36,01
D2n003bvk_	Blok D2 noordgevel 003 vrije koop	33,50	36,00	36,00	36,00
C2o009cbk_	Blok C2 oostgevel 009 betaalbare koop	21,50	35,99	35,99	35,99
C2o010cbk_	Blok C2 oostgevel 010 betaalbare koop	21,50	35,99	35,99	35,99
Bw032aYTC_	Blok B westgevel 032 YTC	3,00	35,98	35,98	35,98
A4z016bk_D	Blok A4 zuidgevel 016 betaalbare koop	12,50	35,98	35,98	35,98
C5w014cmh_	Blok C5 westgevel 014 midden huur	33,50	35,98	35,98	35,98
D2n004avk_	Blok D2 noordgevel 004 vrije koop	9,50	35,97	35,97	35,97
C2z015bbk_	Blok C2 zuidgevel 015 betaalbare koop	24,50	35,96	35,96	35,96
C2z014abk_	Blok C2 zuidgevel 014 betaalbare koop	12,50	35,94	35,94	35,94
D7n002avk_	Blok D7 noordgevel 002 vrije koop	18,50	35,94	35,94	35,94
C2o010cbk_	Blok C2 oostgevel 010 betaalbare koop	24,50	35,94	35,94	35,94
D8n007sh_D	Blok D8 noordgevel 007 sociale huur	12,50	35,93	35,93	35,93
A4z016bk_C	Blok A4 zuidgevel 016 betaalbare koop	9,50	35,93	35,93	35,93
C2o009cbk_	Blok C2 oostgevel 009 betaalbare koop	24,50	35,93	35,93	35,93
C2z014abk_	Blok C2 zuidgevel 014 betaalbare koop	15,50	35,92	35,92	35,92
D8n005sh_B	Blok D8 noordgevel 005 sociale huur	6,50	35,91	35,91	35,91
C2o010cbk_	Blok C2 oostgevel 010 betaalbare koop	27,50	35,90	35,90	35,90
C2z015bbk_	Blok C2 zuidgevel 015 betaalbare koop	27,50	35,90	35,90	35,90
D7n003bvk_	Blok D7 noordgevel 003 vrije koop	33,50	35,90	35,90	35,90
D7n002bvk_	Blok D7 noordgevel 002 vrije koop	21,50	35,89	35,89	35,89
D3o008vk_C	Blok D3 oostgevel 008 vrije koop	9,50	35,87	35,87	35,87
C2o009cbk_	Blok C2 oostgevel 009 betaalbare koop	27,50	35,87	35,87	35,87
C5z010amh_	Blok C5 zuidgevel 010 midden huur	9,50	35,86	35,86	35,86
D3o008vk_D	Blok D3 oostgevel 008 vrije koop	12,50	35,86	35,86	35,86
C5w012amh_	Blok C5 westgevel 012 midden huur	12,50	35,86	35,86	35,86
D7n003bvk_	Blok D7 noordgevel 003 vrije koop	27,50	35,84	35,84	35,84
Bw032bYTC_	Blok B westgevel 032 YTC	9,50	35,82	35,82	35,82
C2z013abk_	Blok C2 zuidgevel 013 betaalbare koop	12,50	35,82	35,82	35,82
Bw030bYTC_	Blok B westgevel 030 YTC	15,50	35,81	35,81	35,81
D8n006sh_B	Blok D8 noordgevel 006 sociale huur	6,50	35,81	35,81	35,81
Bw031bYTC_	Blok B westgevel 031 YTC	12,50	35,80	35,80	35,80
C2z013abk_	Blok C2 zuidgevel 013 betaalbare koop	15,50	35,80	35,80	35,80
A4z018abk_	Blok A4 zuidgevel 018 betaalbare koop	12,50	35,79	35,79	35,79
C2z013abk_	Blok C2 zuidgevel 013 betaalbare koop	18,50	35,77	35,77	35,77
Bw033bYTC_	Blok B westgevel 033 YTC	6,50	35,76	35,76	35,76
C2z014abk_	Blok C2 zuidgevel 014 betaalbare koop	18,50	35,76	35,76	35,76
A2o010ash_	Blok A2 oostgevel 010 sociale huur	9,50	35,75	35,75	35,75
BE002_C	Bestaand Euromarkt	12,60	35,75	35,75	35,75
C5w012amh_	Blok C5 westgevel 012 midden huur	15,50	35,74	35,74	35,74
C2z014bbk_	Blok C2 zuidgevel 014 betaalbare koop	21,50	35,72	35,72	35,72
A6n003bvk_	Blok A6 noordgevel 003 vrije koop	30,50	35,70	35,70	35,70
C2z014bbk_	Blok C2 zuidgevel 014 betaalbare koop	24,50	35,67	35,67	35,67
C2z012abk_	Blok C2 zuidgevel 012 betaalbare koop	12,50	35,66	35,66	35,66
D2n002avk_	Blok D2 noordgevel 002 vrije koop	3,00	35,65	35,65	35,65
D2n003bvk_	Blok D2 noordgevel 003 vrije koop	36,50	35,65	35,65	35,65
BD008_A	Bestaand Davinci	31,50	35,65	35,65	35,65
C2z012abk_	Blok C2 zuidgevel 012 betaalbare koop	15,50	35,64	35,64	35,64
C2z012abk_	Blok C2 zuidgevel 012 betaalbare koop	18,50	35,61	35,61	35,61
C2z014bbk_	Blok C2 zuidgevel 014 betaalbare koop	27,50	35,61	35,61	35,61
D2n003cvk_	Blok D2 noordgevel 003 vrije koop	51,50	35,61	35,61	35,61
BD007_B	Bestaand Davinci	16,50	35,59	35,59	35,59
BD007_C	Bestaand Davinci	19,50	35,59	35,59	35,59
BD007_D	Bestaand Davinci	22,50	35,58	35,58	35,58
BD007_E	Bestaand Davinci	25,50	35,58	35,58	35,58
BD007_F	Bestaand Davinci	28,50	35,58	35,58	35,58
BD007_A	Bestaand Davinci	13,50	35,57	35,57	35,57
C2z012bbk_	Blok C2 zuidgevel 012 betaalbare koop	21,50	35,56	35,56	35,56
BEL004_E	Bestaande woningen Europalaan	14,00	35,55	35,55	35,55
C2o010abk_	Blok C2 oostgevel 010 betaalbare koop	9,50	35,55	35,55	35,55
C2o010abk_	Blok C2 oostgevel 010 betaalbare koop	12,50	35,55	35,55	35,55

Alle getoonde dB-waarden zijn A-gewogen

Rekenresultaten gesorteerd op hoogste waarde
blok D LAmaz

Alcedo
24-10488

Rapport: Resultatentabel
Model: M25a - Euromarkt Alphen aan den Rijn_geluidvanwege nieuwe voorzieningen-max. hoogtes app met stuwven
LAmaz totaalresultaten voor toetspunten
Groep: LAmaz

Naam					
Toetspunt	Omschrijving	Hoogte	Dag	Avond	Nacht
C2o010abk_	Blok C2 oostgevel 010 betaalbare koop	6,50	35,54	35,54	35,54
A6n003bvK_	Blok A6 noordgevel 003 vrije koop	33,50	35,54	35,54	35,54
C2o010abk_	Blok C2 oostgevel 010 betaalbare koop	15,50	35,53	35,53	35,53
C3w005mh_E	Blok C3 westgevel 005 midden huur	15,50	35,52	35,52	35,52
A6n001avK_	Blok A6 noordgevel 001 vrije koop	3,00	35,51	35,51	35,51
C2o010abk_	Blok C2 oostgevel 010 betaalbare koop	3,00	35,51	35,51	35,51
C4w003bk_C	Blok C4 westgevel 003 betaalbare koop	9,50	35,50	35,50	35,50
A6n002avK_	Blok A6 noordgevel 002 vrije koop	3,00	35,49	35,49	35,49
A6n002avK_	Blok A6 noordgevel 002 vrije koop	9,50	35,49	35,49	35,49
A6n001avK_	Blok A6 noordgevel 001 vrije koop	9,50	35,49	35,49	35,49
A6n001avK_	Blok A6 noordgevel 001 vrije koop	12,50	35,49	35,49	35,49
C2013bbk_A	Blok C2 zuidgevel 013 betaalbare koop	21,50	35,49	35,49	35,49
A6n002avK_	Blok A6 noordgevel 002 vrije koop	12,50	35,48	35,48	35,48
D2n003cvK_	Blok D2 noordgevel 003 vrije koop	39,50	35,48	35,48	35,48
A6n001avK_	Blok A6 noordgevel 001 vrije koop	15,50	35,47	35,47	35,47
C3o003mh_E	Blok C3 oostgevel 003 midden huur	15,50	35,47	35,47	35,47
A6n001avK_	Blok A6 noordgevel 001 vrije koop	18,50	35,45	35,45	35,45
D8n007sh_A	Blok D8 noordgevel 007 sociale huur	3,00	35,45	35,45	35,45
D8n007sh_C	Blok D8 noordgevel 007 sociale huur	9,50	35,45	35,45	35,45
A6n002avK_	Blok A6 noordgevel 002 vrije koop	15,50	35,44	35,44	35,44
A6n001bvK_	Blok A6 noordgevel 001 vrije koop	21,50	35,43	35,43	35,43
C2013bbk_B	Blok C2 zuidgevel 013 betaalbare koop	24,50	35,43	35,43	35,43
Bw032bYTC_	Blok B westgevel 032 YTC	6,50	35,42	35,42	35,42
C2z011abK_	Blok C2 zuidgevel 011 betaalbare koop	18,50	35,42	35,42	35,42
C4o001bk_C	Blok C4 oostgevel 001 betaalbare koop	9,50	35,41	35,41	35,41
A6n001bvK_	Blok A6 noordgevel 001 vrije koop	24,50	35,40	35,40	35,40
A6n001avK_	Blok A6 noordgevel 001 vrije koop	6,50	35,39	35,39	35,39
Bw030bYTC_	Blok B westgevel 030 YTC	12,50	35,38	35,38	35,38
Bw029bYTC_	Blok B westgevel 029 YTC	15,50	35,38	35,38	35,38
C3w007mh_E	Blok C3 westgevel 007 midden huur	15,50	35,38	35,38	35,38
A6n001bvK_	Blok A6 noordgevel 001 vrije koop	27,50	35,38	35,38	35,38
C2z011bbK_	Blok C2 zuidgevel 011 betaalbare koop	21,50	35,37	35,37	35,37
D7w019bvK_	Blok D7 westgevel 019 vrije koop	18,50	35,35	35,35	35,35
C5w013amh_	Blok C5 westgevel 013 midden huur	12,50	35,35	35,35	35,35
C4w003bk_B	Blok C4 westgevel 003 betaalbare koop	6,50	35,35	35,35	35,35
C3w007mh_D	Blok C3 westgevel 007 midden huur	12,50	35,34	35,34	35,34
C2013bbk_C	Blok C2 zuidgevel 013 betaalbare koop	27,50	35,34	35,34	35,34
BEL004_D	Bestaande woningen Europalaan	11,00	35,33	35,33	35,33
Bw031aYTC_	Blok B westgevel 031 YTC	3,00	35,33	35,33	35,33
D2n003cvK_	Blok D2 noordgevel 003 vrije koop	42,50	35,33	35,33	35,33
Bw028bYTC_	Blok B westgevel 028 YTC	15,50	35,32	35,32	35,32
D7n001avK_	Blok D7 noordgevel 001 vrije koop	18,50	35,32	35,32	35,32
C2z011bbK_	Blok C2 zuidgevel 011 betaalbare koop	24,50	35,31	35,31	35,31
Bw031bYTC_	Blok B westgevel 031 YTC	9,50	35,30	35,30	35,30
C3o003mh_D	Blok C3 oostgevel 003 midden huur	12,50	35,30	35,30	35,30
C3w006mh_E	Blok C3 westgevel 006 midden huur	15,50	35,29	35,29	35,29
D7n003bvK_	Blok D7 noordgevel 003 vrije koop	30,50	35,29	35,29	35,29
C2z012bbK_	Blok C2 zuidgevel 012 betaalbare koop	24,50	35,28	35,28	35,28
C5w013bhmh_	Blok C5 westgevel 013 midden huur	18,50	35,27	35,27	35,27
Bw028cYTC_	Blok B westgevel 028 YTC	18,50	35,26	35,26	35,26
C5z009amh_	Blok C5 zuidgevel 009 midden huur	12,50	35,26	35,26	35,26
A4z017abK_	Blok A4 zuidgevel 017 betaalbare koop	12,50	35,26	35,26	35,26
C5z009amh_	Blok C5 zuidgevel 009 midden huur	15,50	35,24	35,24	35,24
C2z011bbK_	Blok C2 zuidgevel 011 betaalbare koop	27,50	35,24	35,24	35,24
C5w013cmh_	Blok C5 westgevel 013 midden huur	21,50	35,22	35,22	35,22
C5z009amh_	Blok C5 zuidgevel 009 midden huur	18,50	35,21	35,21	35,21
D8n007sh_B	Blok D8 noordgevel 007 sociale huur	6,50	35,21	35,21	35,21
C5w013amh_	Blok C5 westgevel 013 midden huur	15,50	35,21	35,21	35,21
C4w003bk_A	Blok C4 westgevel 003 betaalbare koop	3,00	35,21	35,21	35,21
A4z017abK_	Blok A4 zuidgevel 017 betaalbare koop	9,50	35,21	35,21	35,21
D2n003cvK_	Blok D2 noordgevel 003 vrije koop	45,50	35,21	35,21	35,21
C2z012bbK_	Blok C2 zuidgevel 012 betaalbare koop	27,50	35,20	35,20	35,20
A6n001bvK_	Blok A6 noordgevel 001 vrije koop	30,50	35,19	35,19	35,19
D2n003cvK_	Blok D2 noordgevel 003 vrije koop	48,50	35,19	35,19	35,19
A4z017abK_	Blok A4 zuidgevel 017 betaalbare koop	6,50	35,17	35,17	35,17

Alle getoonde dB-waarden zijn A-gewogen

Rekenresultaten gesorteerd op hoogste waarde
blok D LAmx

Alcedo
24-10488

Rapport: Resultatentabel
Model: M25a - Euromarkt Alphen aan den Rijn_geluidvanwege nieuwe voorzieningen-max. hoogtes app met stuwven
LAmx totaalresultaten voor toetspunten
Groep: LAmx

Naam					
Toetspunt	Omschrijving	Hoogte	Dag	Avond	Nacht
C3o003mh_C	Blok C3 oostgevel 003 midden huur	9,50	35,16	35,16	35,16
C5z009bhmh_	Blok C5 zuidgevel 009 midden huur	21,50	35,16	35,16	35,16
C5w013cmh_	Blok C5 westgevel 013 midden huur	24,50	35,15	35,15	35,15
C3w006mh_D	Blok C3 westgevel 006 midden huur	12,50	35,14	35,14	35,14
A4z017abk_	Blok A4 zuidgevel 017 betaalbare koop	3,00	35,12	35,12	35,12
D2n001avk_	Blok D2 noordgevel 001 vrije koop	3,00	35,11	35,11	35,11
C5z009bhmh_	Blok C5 zuidgevel 009 midden huur	24,50	35,09	35,09	35,09
C5w013cmh_	Blok C5 westgevel 013 midden huur	27,50	35,09	35,09	35,09
D7n002bvk_	Blok D7 noordgevel 002 vrije koop	24,50	35,09	35,09	35,09
BE002_B	Bestaand Euromarkt	9,60	35,07	35,07	35,07
BEL003_D	Bestaande woningen Europalaan	11,00	35,06	35,06	35,06
A6n002avk_	Blok A6 noordgevel 002 vrije koop	18,50	35,03	35,03	35,03
C3o003mh_B	Blok C3 oostgevel 003 midden huur	6,50	35,03	35,03	35,03
C5w013cmh_	Blok C5 westgevel 013 midden huur	33,50	35,03	35,03	35,03
C5z009bhmh_	Blok C5 zuidgevel 009 midden huur	27,50	35,02	35,02	35,02
C5w013cmh_	Blok C5 westgevel 013 midden huur	30,50	35,02	35,02	35,02
C3o001mh_B	Blok C3 oostgevel 001 midden huur	6,50	34,99	34,99	34,99
C3o001mh_C	Blok C3 oostgevel 001 midden huur	9,50	34,99	34,99	34,99
C3o001mh_D	Blok C3 oostgevel 001 midden huur	12,50	34,99	34,99	34,99
C3o001mh_E	Blok C3 oostgevel 001 midden huur	15,50	34,98	34,98	34,98
D7n002bvk_	Blok D7 noordgevel 002 vrije koop	33,50	34,98	34,98	34,98
C3o001mh_A	Blok C3 oostgevel 001 midden huur	3,00	34,96	34,96	34,96
Bw031bYTC_	Blok B westgevel 031 YTC	6,50	34,94	34,94	34,94
D7w019cvk_	Blok D7 westgevel 019 vrije koop	21,50	34,94	34,94	34,94
Bw029bYTC_	Blok B westgevel 029 YTC	12,50	34,93	34,93	34,93
C5z009bhmh_	Blok C5 zuidgevel 009 midden huur	30,50	34,93	34,93	34,93
BEL003_E	Bestaande woningen Europalaan	14,00	34,92	34,92	34,92
Bw030bYTC_	Blok B westgevel 030 YTC	9,50	34,92	34,92	34,92
A6n001bvk_	Blok A6 noordgevel 001 vrije koop	36,50	34,91	34,91	34,91
C3o003mh_A	Blok C3 oostgevel 003 midden huur	3,00	34,90	34,90	34,90
C5z010amh_	Blok C5 zuidgevel 010 midden huur	12,50	34,86	34,86	34,86
C5z010amh_	Blok C5 zuidgevel 010 midden huur	15,50	34,84	34,84	34,84
C5z009bhmh_	Blok C5 zuidgevel 009 midden huur	33,50	34,84	34,84	34,84
C5z010amh_	Blok C5 zuidgevel 010 midden huur	18,50	34,81	34,81	34,81
D7n002bvk_	Blok D7 noordgevel 002 vrije koop	27,50	34,78	34,78	34,78
C5z010bhmh_	Blok C5 zuidgevel 010 midden huur	21,50	34,76	34,76	34,76
A6n001bvk_	Blok A6 noordgevel 001 vrije koop	33,50	34,74	34,74	34,74
C5w012bhmh_	Blok C5 westgevel 012 midden huur	18,50	34,73	34,73	34,73
Bw030aYTC_	Blok B westgevel 030 YTC	3,00	34,72	34,72	34,72
C5z010bhmh_	Blok C5 zuidgevel 010 midden huur	24,50	34,71	34,71	34,71
C5w012cmh_	Blok C5 westgevel 012 midden huur	21,50	34,69	34,69	34,69
D7w019cvk_	Blok D7 westgevel 019 vrije koop	24,50	34,67	34,67	34,67
D2n001avk_	Blok D2 noordgevel 001 vrije koop	9,50	34,65	34,65	34,65
C5z010bhmh_	Blok C5 zuidgevel 010 midden huur	27,50	34,64	34,64	34,64
C5w012cmh_	Blok C5 westgevel 012 midden huur	24,50	34,63	34,63	34,63
D7w019cvk_	Blok D7 westgevel 019 vrije koop	33,50	34,63	34,63	34,63
C5z011amh_	Blok C5 zuidgevel 011 midden huur	18,50	34,62	34,62	34,62
Bw030bYTC_	Blok B westgevel 030 YTC	6,50	34,58	34,58	34,58
D2n001avk_	Blok D2 noordgevel 001 vrije koop	6,50	34,57	34,57	34,57
C5z011bhmh_	Blok C5 zuidgevel 011 midden huur	21,50	34,57	34,57	34,57
C5w012cmh_	Blok C5 westgevel 012 midden huur	27,50	34,57	34,57	34,57
C5z010bhmh_	Blok C5 zuidgevel 010 midden huur	30,50	34,56	34,56	34,56
D2n004bvk_	Blok D2 noordgevel 004 vrije koop	33,50	34,55	34,55	34,55
Bw028bYTC_	Blok B westgevel 028 YTC	12,50	34,54	34,54	34,54
BE002_A	Bestaand Euromarkt	6,60	34,52	34,52	34,52
C5z011bhmh_	Blok C5 zuidgevel 011 midden huur	24,50	34,51	34,51	34,51
D7w019cvk_	Blok D7 westgevel 019 vrije koop	27,50	34,51	34,51	34,51
BEL002_E	Bestaande woningen Europalaan	14,00	34,50	34,50	34,50
Bw029bYTC_	Blok B westgevel 029 YTC	9,50	34,50	34,50	34,50
C5w012cmh_	Blok C5 westgevel 012 midden huur	30,50	34,50	34,50	34,50
C3o002mh_C	Blok C3 oostgevel 002 midden huur	9,50	34,49	34,49	34,49
C3o002mh_D	Blok C3 oostgevel 002 midden huur	12,50	34,49	34,49	34,49
D7n001bvk_	Blok D7 noordgevel 001 vrije koop	21,50	34,49	34,49	34,49
C3o002mh_B	Blok C3 oostgevel 002 midden huur	6,50	34,48	34,48	34,48
C5z010bhmh_	Blok C5 zuidgevel 010 midden huur	33,50	34,48	34,48	34,48

Alle getoonde dB-waarden zijn A-gewogen

Rekenresultaten gesorteerd op hoogste waarde
blok D LAmix

Alcedo
24-10488

Rapport: Resultatentabel
Model: M25a - Euromarkt Alphen aan den Rijn_geluidvanwege nieuwe voorzieningen-max. hoogtes app met stuwven
LAmix totaalresultaten voor toetspunten
Groep: LAmix

Naam	Omschrijving	Hoogte	Dag	Avond	Nacht
C3o002mh_A	Blok C3 oostgevel 002 midden huur	3,00	34,46	34,46	34,46
A6n002bvk_	Blok A6 noordgevel 002 vrije koop	21,50	34,45	34,45	34,45
C5z011bmh_	Blok C5 zuidgevel 011 midden huur	27,50	34,45	34,45	34,45
C5w012cmh_	Blok C5 westgevel 012 midden huur	33,50	34,45	34,45	34,45
D2n004cvk_	Blok D2 noordgevel 004 vrije koop	51,50	34,43	34,43	34,43
D7n001bvk_	Blok D7 noordgevel 001 vrije koop	33,50	34,39	34,39	34,39
D2n004bvk_	Blok D2 noordgevel 004 vrije koop	36,50	34,38	34,38	34,38
C5z011bmh_	Blok C5 zuidgevel 011 midden huur	30,50	34,37	34,37	34,37
C5z011bmh_	Blok C5 zuidgevel 011 midden huur	33,50	34,30	34,30	34,30
D7n002bvk_	Blok D7 noordgevel 002 vrije koop	30,50	34,27	34,27	34,27
D2n004cvk_	Blok D2 noordgevel 004 vrije koop	39,50	34,26	34,26	34,26
D7n001bvk_	Blok D7 noordgevel 001 vrije koop	24,50	34,26	34,26	34,26
BEL003_C	Bestaande woningen Europalaan	8,00	34,25	34,25	34,25
A6n002bvk_	Blok A6 noordgevel 002 vrije koop	30,50	34,23	34,23	34,23
Bw029bYTC_	Blok B westgevel 029 YTC	6,50	34,22	34,22	34,22
C3o002mh_E	Blok C3 oostgevel 002 midden huur	15,50	34,22	34,22	34,22
C4o001bk_D	Blok C4 oostgevel 001 betaalbare koop	12,50	34,22	34,22	34,22
C4o001bk_E	Blok C4 oostgevel 001 betaalbare koop	15,50	34,22	34,22	34,22
D7n001bvk_	Blok D7 noordgevel 001 vrije koop	27,50	34,18	34,18	34,18
Bw028bYTC_	Blok B westgevel 028 YTC	9,50	34,14	34,14	34,14
D2n004cvk_	Blok D2 noordgevel 004 vrije koop	42,50	34,14	34,14	34,14
A6n002bvk_	Blok A6 noordgevel 002 vrije koop	36,50	34,10	34,10	34,10
BEL002_D	Bestaande woningen Europalaan	11,00	34,08	34,08	34,08
D2n004cvk_	Blok D2 noordgevel 004 vrije koop	45,50	34,03	34,03	34,03
A6n002bvk_	Blok A6 noordgevel 002 vrije koop	24,50	34,00	34,00	34,00
D2n004cvk_	Blok D2 noordgevel 004 vrije koop	48,50	33,97	33,97	33,97
Bw028aYTC_	Blok B westgevel 028 YTC	3,00	33,94	33,94	33,94
Bw029aYTC_	Blok B westgevel 029 YTC	3,00	33,91	33,91	33,91
BD009_E	Bestaand Davinci	25,50	33,87	33,87	33,87
D7w019cvk_	Blok D7 westgevel 019 vrije koop	30,50	33,86	33,86	33,86
Bw028bYTC_	Blok B westgevel 028 YTC	6,50	33,84	33,84	33,84
A6n002bvk_	Blok A6 noordgevel 002 vrije koop	27,50	33,84	33,84	33,84
BD009_D	Bestaand Davinci	22,50	33,81	33,81	33,81
BD011_D	Bestaand Davinci	22,50	33,79	33,79	33,79
BD009_C	Bestaand Davinci	19,50	33,78	33,78	33,78
C4w003bk_D	Blok C4 westgevel 003 betaalbare koop	12,50	33,76	33,76	33,76
BD009_B	Bestaand Davinci	16,50	33,76	33,76	33,76
BEL004_C	Bestaande woningen Europalaan	8,00	33,75	33,75	33,75
C4w003bk_E	Blok C4 westgevel 003 betaalbare koop	15,50	33,74	33,74	33,74
BD009_A	Bestaand Davinci	13,50	33,74	33,74	33,74
BEL002_C	Bestaande woningen Europalaan	8,00	33,69	33,69	33,69
BEL003_B	Bestaande woningen Europalaan	5,00	33,65	33,65	33,65
D7n001bvk_	Blok D7 noordgevel 001 vrije koop	30,50	33,59	33,59	33,59
A6n002bvk_	Blok A6 noordgevel 002 vrije koop	33,50	33,42	33,42	33,42
BEL002_B	Bestaande woningen Europalaan	5,00	33,40	33,40	33,40
BEL004_B	Bestaande woningen Europalaan	5,00	33,05	33,05	33,05
BD011_C	Bestaand Davinci	19,50	33,04	33,04	33,04
BEL001_E	Bestaande woningen Europalaan	14,00	32,99	32,99	32,99
BEL001_D	Bestaande woningen Europalaan	11,00	32,88	32,88	32,88
BEL001_C	Bestaande woningen Europalaan	8,00	32,78	32,78	32,78
BD010_A	Bestaand Davinci	31,50	32,78	32,78	32,78
BD011_B	Bestaand Davinci	16,50	32,72	32,72	32,72
BEL001_B	Bestaande woningen Europalaan	5,00	32,68	32,68	32,68
BD009_F	Bestaand Davinci	28,50	32,62	32,62	32,62
BN001_D	Bestaande woningen Noorderkeerring	12,00	32,59	32,59	32,59
BN001_B	Bestaande woningen Noorderkeerring	6,00	32,58	32,58	32,58
BN001_C	Bestaande woningen Noorderkeerring	9,00	32,58	32,58	32,58
BN001_A	Bestaande woningen Noorderkeerring	2,00	32,56	32,56	32,56
BD012_B	Bestaand Davinci	16,50	32,53	32,53	32,53
BD011_A	Bestaand Davinci	13,50	32,41	32,41	32,41
A6n003avk_	Blok A6 noordgevel 003 vrije koop	3,00	32,26	32,26	32,26
A6n003avk_	Blok A6 noordgevel 003 vrije koop	6,50	32,15	32,15	32,15
BE003_C	Bestaand Euromarkt	12,60	31,74	31,74	31,74
BD012_A	Bestaand Davinci	13,50	31,65	31,65	31,65
Bz024YTC_A	Blok B zuidgevel 024 YTC	3,00	31,39	31,39	31,39

Alle getoonde dB-waarden zijn A-gewogen

Rekenresultaten gesorteerd op hoogste waarde
blok D LAmx

Alcedo
24-10488

Rapport: Resultatentabel
Model: M25a - Euromarkt Alphen aan den Rijn_geluidvanwege nieuwe voorzieningen-max. hoogtes app met stuwven
LAmx totaalresultaten voor toetspunten
Groep: LAmx

Naam					
Toetspunt	Omschrijving	Hoogte	Dag	Avond	Nacht
Bz027cYTC_	Blok B zuidgevel 027 YTC	24,50	30,38	30,38	30,38
C3z004mh_D	Blok C3 zuidgevel 004 midden huur	12,50	30,15	30,15	30,15
C3z004mh_C	Blok C3 zuidgevel 004 midden huur	9,50	30,11	30,11	30,11
C3z004mh_B	Blok C3 zuidgevel 004 midden huur	6,50	29,97	29,97	29,97
C4z002bk_C	Blok C4 zuidgevel 002 betaalbare koop	9,50	29,94	29,94	29,94
C3z004mh_A	Blok C3 zuidgevel 004 midden huur	3,00	29,73	29,73	29,73
C4z002bk_B	Blok C4 zuidgevel 002 betaalbare koop	6,50	29,59	29,59	29,59
Bz027cYTC_	Blok B zuidgevel 027 YTC	21,50	29,42	29,42	29,42
C4z002bk_A	Blok C4 zuidgevel 002 betaalbare koop	3,00	29,31	29,31	29,31
Bz025cYTC_	Blok B zuidgevel 025 YTC	24,50	29,13	29,13	29,13
Bz027bYTC_	Blok B zuidgevel 027 YTC	18,50	29,09	29,09	29,09
Bz027bYTC_	Blok B zuidgevel 027 YTC	15,50	28,91	28,91	28,91
Bz027bYTC_	Blok B zuidgevel 027 YTC	12,50	28,81	28,81	28,81
Bz027bYTC_	Blok B zuidgevel 027 YTC	9,50	28,74	28,74	28,74
Bz027aYTC_	Blok B zuidgevel 027 YTC	3,00	28,39	28,39	28,39
Bz027bYTC_	Blok B zuidgevel 027 YTC	6,50	28,23	28,23	28,23
Bz026cYTC_	Blok B zuidgevel 026 YTC	24,50	28,18	28,18	28,18
Bz025cYTC_	Blok B zuidgevel 025 YTC	21,50	27,84	27,84	27,84
Bz025bYTC_	Blok B zuidgevel 025 YTC	18,50	27,39	27,39	27,39
Bz025bYTC_	Blok B zuidgevel 025 YTC	15,50	27,19	27,19	27,19
Bz025aYTC_	Blok B zuidgevel 025 YTC	3,00	27,08	27,08	27,08
Bz026aYTC_	Blok B zuidgevel 026 YTC	3,00	26,94	26,94	26,94
Bz026cYTC_	Blok B zuidgevel 026 YTC	21,50	26,78	26,78	26,78
Bz026bYTC_	Blok B zuidgevel 026 YTC	18,50	26,33	26,33	26,33
Bz026bYTC_	Blok B zuidgevel 026 YTC	15,50	26,08	26,08	26,08
Bz026bYTC_	Blok B zuidgevel 026 YTC	12,50	25,93	25,93	25,93
Bz025bYTC_	Blok B zuidgevel 025 YTC	12,50	25,93	25,93	25,93
Bz025bYTC_	Blok B zuidgevel 025 YTC	9,50	25,76	25,76	25,76
Bz025bYTC_	Blok B zuidgevel 025 YTC	6,50	25,72	25,72	25,72
Bz026bYTC_	Blok B zuidgevel 026 YTC	9,50	25,00	25,00	25,00
Bz026bYTC_	Blok B zuidgevel 026 YTC	6,50	24,95	24,95	24,95
C3z004mh_E	Blok C3 zuidgevel 004 midden huur	15,50	24,38	24,38	24,38
C4z002bk_E	Blok C4 zuidgevel 002 betaalbare koop	15,50	22,33	22,33	22,33
C4z002bk_D	Blok C4 zuidgevel 002 betaalbare koop	12,50	20,46	20,46	20,46
D7n004avk_	Blok D7 noordgevel 004 vrije koop	6,50	--	--	--
D7n005avk_	Blok D7 noordgevel 005 vrije koop	6,50	--	--	--
BE001_A	Bestaand Euromarkt	6,60	--	--	--
BE001_B	Bestaand Euromarkt	9,60	--	--	--
BE003_A	Bestaand Euromarkt	6,60	--	--	--
BE003_B	Bestaand Euromarkt	9,60	--	--	--

Alle getoonde dB-waarden zijn A-gewogen

ALCEDO:

GEEN GEDOE.
GRAAG GEDAAN.

ADVIES VOOR BOUW, OMGEVING EN GEBOUWEN